FONDAT 1989, APARE LA ARAD, TEL. 0257/281.802, E-MAIL: REDACTIA.JURNALARADEAN@INFORMMEDIA.RO; PUBLICITATE.JURNALARADEAN@INFORMMEDIA.RO

Cum combini culorile când redecorezi

PAGINA 11

JURNAL ARĂDEAN

Ghinion teribil pentru Anita Meszaros

PAGINA 10

MIERCURI
1 IUNIE 2011
ANUL XXIII, NR. 6328
16 PAGINI - 1,2 LEI

**27°** Temperaturile se vor situa între 16 și 27 grade. Vântul va sufla cu 11 km/h

DIMINEAȚA | AMIAZA | SEARA

# Revoluţie pe faleza Mureş

**Primăria Arad plăteşte 30.000 de lei celui care propune cea mai frumoasă amenajare a malului Mureşului.**

**ARAD.** Schimbare de look pe toată lungimea malului Mureșului. Acesta este visul Primăriei Arad, pentru care s-a dat deja startul. A fost lansat un concurs de soluții urbanistice pentru amenajarea falezei Mureșului pe toată lungimea intravilanului municipiului Arad, anunțul fiind publicat în sistemul electronic național de achiziții publice. Proiectele sunt așteptate până la data de 1 august, cele mai bune urmând a fi premiate nu cu un leu, doi, ci cu bani serioși. Primăria visează să obțină un „plan de revitalizare și extindere a activităților din zona malurilor Mureșului, precum și o integrare a acestora în structura urbană, prin extinderea, reabilitarea și remodelarea sistemului de spații verzi, diversificarea și recalibrarea circulațiilor riverane" etc. Cel care îi va încânta cel mai mult pe membrii juriului cu soluțiile propuse de reconfigurare a malului Mureșului va primi din partea Primăriei Arad 30.000 lei, locul II alegându-se cu 10.000 lei, iar locul III cu 5.000 lei. Edilul local s-a ferit ieri să spună cum și-ar dori să arate malul Mureșului după intervenția masivă a administrației (susținând doar că de aceea se va organiza concursul de idei). Totuși, a avut câteva comentarii de făcut față de prezentul de pe faleză și nu s-a sfiit să precizeze că, în viziunea sa, Parcul Copiilor ar trebui relocat, actuala locație nefiind potrivită, că proiectantul ar trebui să țină cont de obiective precum Perla, pistele de biciclete, zonele destinate alimentației publice și sportului sau viitoarea pasarelă. De altfel, lucruri de care juriul va ține cont la evaluarea proiectelor. /P.7

Ouăle, un produs ieftin FOTO:EPA

## Aradul are cele mai ieftine ouă

**ARAD.** Cu doar 20 de bani plătiți pentru un ou, Aradul a reușit să ocupe prima poziție la nivel național. Deși prețul este mic, județul nu are decât trei producători de ouă, însă comerțul intracomunitar cu produsele ungurești menține prețurile la valori minime. /P.6

Poluarea ne ucide încet FOTO:M.S.

## Harta poluării, disponibilă online

**ARAD.** Arădenii pot vedea gradul de poluare a cartierelor în care trăiesc, accesând pagina Agenției Europene pentru Mediu, prtr.ec.europa.eu. Ei pot afla cât de periclitată le este sănătatea în funcție de zona în care locuiesc și de ce natură sunt sursele care o emană. Dacă nu coborâm concentrațiile de substanțe toxice, România riscă sancțiuni usturătoare. /P.5

## Copil de 2 ani salvat de poliţist

**ARAD.** Un băiețel de doi ani, cu febră de 40 de grade, a fost salvat de un polițist de la un sfârșit tragic. Copilul avea febră de câteva zile și plângea întruna iar mama lui, cunoscută cu tulburări de comportament, nu l-a dus la medic. Copilul a fost internat la spital. /P.8

**ANTIFUMAT**

## Ziua mondială fără tutun a fost marcată cu acţiuni şi proteste

Peste tot în lume ziua de ieri a însemnat un nou semnal de alarmă tras în privința pericolelor fumatului. Ziua mondială antifumat a fost un bun prilej ca din Asia până în Europa, chiar la Arad, să se organizeze manifestații și acțiuni pentru promovarea sportului, a activităților în aer liber și pentru a-i convinge pe fumători să renunțe la acest viciu. FOTO:EPA

## Un parc frumos, de milioane

**ARAD.** Parcul Natural „Lunca Mureșului" Arad a câștigat un proiect în valoare de 1 milion de lei. Arădenii vor beneficia până în 2012 de un nou traseu, amenajat într-una din cele mai frumoase zone din rezervație. Centrul de vizitare din Pădurea Ceala va fi mult mai interactiv și mai atractiv. /P.3

## Calimente atacă trocul PSD-PDL

**ARAD.** În timp ce toți deputații PDL Arad au votat pentru alegerea primarilor într-un singur tur, liberalul Mihai Calimente spune că este o încălcare a democrației și contestă zvonurile conform cărora PSD și PDL ar fi avut înțelegeri subterane pentru a trece legea. /P.7

**Oferte speciale JA**

pagina 14

# Drumul Gurba-Cermei a scos aleşii din amorţeală

**Consilierii județeni, despre costuri depășite la drumul Gurba-Cermei, greșeli de proiectare și sancțiuni.**

**ARAD.** Ședință ieșită din standarde la Consiliul Județean. Mai multe proiecte de hotărâre au provocat o serie de discuții, spre deosebire de alte dăți, când toate proiectele treceau de vot fără obiecții. Drumul Gurba - Cermei, mai exact suplimentarea fondurilor destinate reabilitării, a generat o discuție care a dezvăluit faptul că respectivul contract s-a lăsat cu reclamații din partea CJA la București, cu sancțiuni aplicate proiectantului și cu costuri suplimentare de 19%. Caius Parpală a deschis șirul discuțiilor cu o întrebare legată de valoarea la care s-a atribuit licitația pentru drumul Gurba-Cermei. Acesta a subliniat că s-a adjudecat un contract la jumătate din valoarea estimată inițial, fapt care ridică nenumărate semne de întrebare. „S-a ajuns la o sumă de sub 50% din valoarea proiectată. Știu exact tonele de asfalt necesare aici, iar dacă se are în vedere și faptul că prețul la bitum a crescut cu 27% față de prețul de la data adjudecării licitației, constructorul poate face lucrarea numai dacă vine cu bani de acasă. Acum, ajungem să aprobăm costuri suplimentare. Dar, lucrările se fac deja! Aprobăm acum bani care se consumă deja! Care este sancțiunea care s-a aplicat proiectantului?", a întrebat consilierul județean Caius Parpală. /P.3

Giovanni Catanzariti FOTO:JA

## FIFA o judecă astăzi pe UTA

**ARAD.** Președintele clubului UTA, Giovanni Catanzariti are informații conform cărora cei de la FIFA vor judeca, astăzi, memoriul depus de arădeni cu privire la datoria către cluburile sârbești Modrica și Skela, în privința transferului lui Vasiljevic. /P.9

**ENERGIE**

**Sursa de proveniență a energiei electrice utilizată în prima lună a anului.**

| | % |
|---|---|
| termocentrale clasice | 52,0 |
| hidrocentrale | 31,2 |
| centrale nuclearo-electrice | 16,8 |
| import | 0,9 |

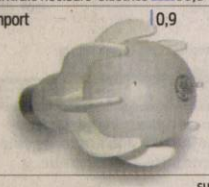

sursa: INS

Grafica: Jurnal arădean

e-mail: info@universulverde.ro; www.universulverde.ro
Arad, Str. Pădurii nr. 24, (Piața Obor),
Tel: 0257 270 090, 0357 408 344, Fax: 0357 408 345

- Realizăm și întreținem spații verzi
- Montăm gazon rulat
- Realizăm sisteme de irigație
- Punem la dispoziție toată gama de arbori și arbuști ornamentali

(H-962777)

**LOOK NOU**

Strada Meţianu își schimbă lookul în următoarele șapte luni. Primăria Arad a dat startul la licitația de reamenajare a acestei străzi, Municipalitatea dorind ca, la finalul investiției, acest tronson să devină o veritabilă stradă pietonală. Depunerea ofertelor la licitație este posibilă până în 24 iunie. /P.3

FOTO: JA

## REMEMBER: 1 IUNIE

**1685** A fost încheiat Tratatul de „alianţă veşnică" între Ţara Românească şi Transilvania

**1838** S-a născut Gheorghe Lahovari, inginer, scriitor (d. 1909)

**1841** A murit Nicolas Appert, inventator francez (n. 1749)

**1868** A murit James Buchanan, al 15-lea preşedinte al Statelor Unite (n. 1791)

**1926** S-a născut Marilyn Monroe, actriţă americană (d. 1962)

**1928** S-a nascut Petre Brâncuşi, muzicolog (d. 1995)

Marilyn Monroe

**1946** A murit Ion Antonescu, mareşal, politician (executat) (n. 1882)

**1946** A murit Mihai Antonescu, ministru de Externe (executat) (n. 1904)

## COMENZI TAXI

**ALFA PLUS** 949; 349.349
**TAXI ALFA** 945; 22.88.88; 25.25.26; 0723-200.301; 0745-50.60.70
**TAXI ARAD** 940; 0722-755.440;

## AU PLECAT DINTRE NOI

Hosszu Laszlo (1937), Gheorghe Răzvan Adrian (2011), Roscoş Ecaterina (1921), Takacs Maria (1931), Pleşa Ilie (1939), Mureşan Maria (1923), Bătrîna Vasilica (1937)

## TELEFOANE UTILE

☎INFORMAŢII TELEFONICE: 118.932; ROBOT: 1958; ☎APEL UNIC DE URGENŢĂ (SALVARE, POLIŢIE; Pompieri): 112; ☎PRIMĂRIA MUNICIPIULUI ARAD: Program de relaţii cu publicul (camera 5) luni-vineri între orele 8-20. Tel.: 0257/284.744; tel. centrala: 0257/281.850; ☎S.C. E.ON GAZ ROMÂNIA - Sucursala Arad - Dispecerat şi intervenţie telefon: 0357/403.321; ☎ DERANJAMENTE CURENT ELECTRIC: 0257/929; ☎ INFORMAŢII CFR: 0257/231.777; ☎PROTECŢIA CONSUMATORULUI: B-dul Revoluţiei, nr. 50. Telefon: 0257/257.049; ☎GOSPODĂRIREA COMUNALĂ ARAD S.A.: 0257/270.352; 0729-009.033; 0257/270.352; ☎POLIŢIA DE FRONTIERĂ: 1959; ☎SC CET (Dispecerat şi intervenţie termoficare): 0357/412.244; 0257/ 231.367; 0357/412.233; ☎POLIŢIA LOCALĂ: 0257/939.

## SUDOKU

**REGULI:** În fiecare bloc sunt câteva cifre între 1 şi 9, stabilite dinainte. Acestea trebuie completate cu cifrele lipsă, în aşa fel încât fiecare număr să figureze o singură dată. De asemenea, cifrele de la 1 la 9 trebuie să figureze o singură dată atât pe rândurile orizontale cât şi pe coloanele verticale ale celor nouă blocuri luate împreună.

ÎNCEPĂTORI

| | | | | | | | | |
|---|---|---|---|---|---|---|---|---|
| | 4 | | 8 | 1 | 9 | | 7 | |
| 5 | | | | | | | | 8 |
| | | 1 | | | | 9 | | |
| 1 | 2 | | 3 | | 6 | | 5 | 4 |
| | | | | 8 | | | | |
| 8 | 7 | | 2 | | 4 | | 6 | 3 |
| | | 6 | | | | 5 | | |
| 4 | | | | | | | | 1 |
| | 3 | | 1 | 5 | 8 | | 2 | |

AVANSAŢI

| | | | | | | | | |
|---|---|---|---|---|---|---|---|---|
| | | | 1 | 5 | | 6 | 9 | 7 |
| | | | | 6 | | | 4 | 1 |
| | | 1 | | | | 8 | | |
| 7 | | | 8 | | | | 5 | |
| | | 8 | | | | 4 | | |
| | 1 | | | | 6 | | | 3 |
| | | 5 | | | | 3 | | |
| 2 | 8 | | | 9 | | | | |
| 6 | 3 | 7 | | 2 | 5 | | | |

Soluţiile jocurilor din numărul precedent:

ÎNCEPĂTORI

| | | | | | | | | |
|---|---|---|---|---|---|---|---|---|
| 2 | 7 | 4 | 9 | 1 | 5 | 3 | 8 | 6 |
| 1 | 9 | 5 | 3 | 6 | 8 | 4 | 2 | 7 |
| 6 | 3 | 8 | 2 | 7 | 4 | 5 | 9 | 1 |
| 7 | 8 | 6 | 5 | 2 | 9 | 1 | 4 | 3 |
| 9 | 2 | 1 | 4 | 3 | 6 | 8 | 7 | 5 |
| 5 | 4 | 3 | 1 | 8 | 7 | 2 | 6 | 9 |
| 4 | 6 | 2 | 7 | 5 | 3 | 9 | 1 | 8 |
| 3 | 1 | 7 | 8 | 9 | 2 | 6 | 5 | 4 |
| 8 | 5 | 9 | 6 | 4 | 1 | 7 | 3 | 2 |

AVANSAŢI

| | | | | | | | | |
|---|---|---|---|---|---|---|---|---|
| 6 | 9 | 3 | 1 | 7 | 2 | 4 | 8 | 5 |
| 1 | 8 | 4 | 6 | 3 | 5 | 2 | 7 | 9 |
| 5 | 2 | 7 | 4 | 9 | 8 | 6 | 3 | 1 |
| 4 | 5 | 2 | 8 | 1 | 7 | 3 | 9 | 6 |
| 7 | 1 | 9 | 5 | 6 | 3 | 8 | 4 | 2 |
| 3 | 6 | 8 | 2 | 4 | 9 | 5 | 1 | 7 |
| 9 | 3 | 5 | 7 | 8 | 6 | 1 | 2 | 4 |
| 8 | 4 | 6 | 9 | 2 | 1 | 7 | 5 | 3 |
| 2 | 7 | 1 | 3 | 5 | 4 | 9 | 6 | 8 |

# UNDE MERGEM în Arad

## CINEMA

**DACIA** „Thor" (SUA), orele 14; 17; 20.

**CINEMA CITY**

Apă pentru elefanţi, orele 14:30, 19:10, 21:40
Concediu de la căsnicie, ora 21:50
Domnişoare de onoare, orele 16:20, 20:50
Furios şi iute în viteza a 5-a: Jaful de la Rio, orele 13:40, 15:40, 16:20, 18:20 R 19:00, R 21:00, 21:40
Iubit de împrumut, orele 13:00, 15:10, 17:30, 19:40, 22:00
Naşa, ora 17:00
Piraţii din Caraibe: Pe ape şi mai tulburi 3D, orele 13:50, 14:50, 16:40, 17:40, 19:10, 19:30, 20:30, 22:00, 22:30
Priest: Răzbunătorul 3D, orele 16:10, 18:10, 20:10, 22:10
Rio 3D – dublat, ora 14:10
Rio 3D – subtitrat, orele 13:00, 15:00
Thor 3D, orele 14:20, 16:50, 19:20
Transfer de identitate, 17:00
Ursul, orele 14:20, 18:50

## TEATRU

**„Belvedere",** de A. M. Bamberger. Regia – Liana Ceterchi; Scenografia – Onisim Colta (sâmbătă, 4 iunie, ora 19, sala Studio);
**„Cântecul lebedei",** după A. P. Cehov. Regia – Mihai Măniuţiu; Decorul – Doru Păcurar; Costumele – Oana Văran (duminică, 5 iunie, ora 19, sala mare)

## EXPOZIŢII

**GALERIILE DE ARTĂ „DELTA":** Expoziţia de fotografie „De dragul Părintelui Teofil" (9-17)
**GALERIA DE ARTĂ „ALFA"** (B-dul Revoluţiei, nr. 90): „Târg de artă, Arad 2011" (9-17)

## SĂNĂTATE

**CABINET GINECOLOGIC:** Arad, B-dul Decebal nr. 11 (lângă Hotel Aradul). EFECTUĂM: DISPENSARIZARE ŞI ASISTENŢĂ LA NAŞTERE ÎN TIMIŞOARA ŞI ARAD, TEST PAP, ECO VAGINAL, CHIURETAJ. Programări la telefon: 0727.008.794.

## PIEŢE, TÂRGURI

Azi este zi de piaţă la Pâncota, Beliu, Buteni, Şiclău, Macea, Vânători, Pecica, Şiria şi zi de târg la Beliu şi Buteni. Mâine, joi, este zi de târg săptămânal la Curtici, Sebiş, Cermei, Săvârşin, Secusigiu, Zerind.

## HOROSCOP

**BERBECUL** (III.21.-IV.20.)
Norocul vă zâmbeşte atât pe plan profesional, cât şi pe plan financiar. S-ar putea să fiţi puţin surmenaţi din această cauză, să deveniţi irascibil.

**TAURUL** (IV.21.-V.20.)
Dimineaţa s-ar putea să nu vă simţiţi în formă, ceea ce vă accentuează starea de nervozitate. Vă recomandăm să nu vă asumaţi nici un risc.

**GEMENII** (V.21.-VI.21.)
Din cauza problemelor sentimentale, dimineaţa este posibil să fiţi confuz. Pentru a evita o ceartă în familie, ar fi bine să ascultaţi sfaturile unei rude.

**RACUL** (VI.22.-VII.22.)
Din cauza amânării unei delegaţii, programul vă este dat peste cap. S-ar putea să vă enervaţi pentru că sunteţi nevoit să pierdeţi timpul fără folos.

**LEUL** (VII.23.-VIII.23.)
Dimineaţa s-ar putea să fiţi bulversat din cauza unor nereuşite care parcă se ţin lanţ. Nu este exclus să fiţi irascibil şi să vă certaţi cu cei din jur.

**FECIOARA** (VIII.24.-IX.23.)
Vă sfătuim să vă concentraţi asupra problemelor urgente. Dimineaţa este posibil să vă dezamăgiţi un prieten bun. Nu căutaţi nod în papură celor din jur!

**BALANŢA** (IX.24.-X.23.)
Dimineaţa sunteţi irascibil şi riscaţi să stricaţi relaţiile cu colaboratorii. Păstraţi-vă calmul şi nu faceţi caz din orice mărunţiş!

**SCORPIONUL** (X.24.-XI.22.)
Astăzi vă concentraţi mai greu, aşa că vă sfătuim să amânaţi deciziile importante. Ar fi bine să evitaţi activităţile care necesită efort intelectual şi luciditate.

**SĂGETĂTORUL** (XI.23.-XII.21.)
S-ar putea să aveţi probleme cu banii, motiv pentru care nu vă simţiţi în largul dumneavoastră. Păstraţi-vă calmul şi nu vă lăsaţi atras într-o ceartă!

**CAPRICORNUL** (XII.22.-I.20.)
S-ar putea să aveţi discuţii aprinse cu colegii, dacă refuzaţi să ascultaţi şi părerile lor. Vă sfătuim să vă stabiliţi clar priorităţile.

**VĂRSĂTORUL** (I.21.-II.20.)
Dimineaţa survin evenimente neprevăzute, care vă împiedică să vă respectaţi programul. Nu este indicat să vă puneţi mari speranţe într-o afacere pe care o credeaţi profitabilă.

**PEŞTII** (II.21.-III.20.)
Sunteţi foarte ambiţios, dar conjunctura actuală nu vă ajută prea mult. Nu este momentul să vă asumaţi mai multe responsabilităţi. S-ar putea să fiţi confuz şi să nu vă puteţi onora toate angajamentele.

# „Jurnal arădean" vă ascultă

**Între orele 11 - 13, la telefonul 0257.280943, redactorul nostru vă stă la dispoziţie.**

**ARAD.** Domnul **Dan Laza,** domiciliat pe B-dul Vasile Milea nr. 23, supune atenţiei publice -în numele mai multor cetăţeni din zona respectivă- următoarea problemă: „Am o mare supărare legată de gropile existente în spatele cinematografului Dacia. Îmi rup maşina, de fiecare dată, în craterele groaznice de acolo. Pe de altă parte, de plătit, plătim impozite pentru zona A... Am sesizat şi la Primărie, totuşi nu s-a făcut nimic. Ar trebui doar să se arunce nişte criblură asfaltică".

Domnul **Zach Gheorghe** din Arad se alătură propunerii senatorului Iulian Urban, privind mandatul parlamentarilor: „Cred că este potrivit să fie aleşi pentru maxim doi ani. Este suficient. Iar apoi să se întoarcă la meseriile lor, nu să iasă la pensie din această calitate".

Domnul **A.D.** din Arad este deranjat de atitudinea unor controlori pe tramvai: „Am avut ocazia să îi surprind, în centru, cum vorbesc obraznic cu oamenii, au o atitudine necivilizată. Este încă o bilă neagră la capitolul transport în comun în municipiu".

**JA-A.H.**

## CURS VALUTAR

| DENUMIREA VALUTEI | BNR | BCR | | BRD | | Intesa Sanpaolo Bank | | Banca Românească | | MKB Nextbank | | Alpha Bank | | Casa de schimb LUXOR | |
|---|---|---|---|---|---|---|---|---|---|---|---|---|---|---|---|
| | | C | V | C | V | C | V | C | V | C | V | C | V | C | V |
| Euro | 4,12 | 4,07 | 4,17 | 4,05 | 4,20 | 4,07 | 4,14 | 4,09 | 4,14 | 4,08 | 4,17 | 4,08 | 4,16 | 4,05 | 4,11 |
| Dolar SUA | 2,85 | 2,81 | 2,95 | 2,81 | 2,93 | 2,83 | 2,89 | 2,84 | 2,89 | 2,81 | 2,92 | 2,81 | 2,91 | 2,81 | 2,86 |
| Forint | 0,154 | 0,0148 | 0,0160 | 0,0143 | 0,0160 | 0,0145 | 0,0165 | - | - | - | - | - | - | 0,0154 | 0,0157 |
| Gram aur | 142 | | | | | | | | | | | | | | |

# Vremea

## Miercuri, 1 iunie

www.aradon.ro

**16°** LA ORA 6 — Temperatura va fi între 16-20 grade. Vântul va sufla cu 11 km/h, dinspre ENE

**24°** LA ORA 18 — Temperatura va fi între 17-24 grade. Vântul va sufla cu 10 km/h, dinspre N

## ZIUA PRECEDENTĂ

| | | | |
|---|---|---|---|
| Arad | 28°C | Umiditate: | 78% |
| Lipova | 28°C | Presiune: | 757mmHG |
| Chişineu- Criş | 28°C | Precipitaţii: | 10 % |
| Săvârşin | 28°C | Vânt: | 10 km/h |
| Sebiş | 28°C | Direcţie vânt: | SE |

**SOARELE** Răsare: 05:49 Apune: 21:17

## AZI

Temperaturile se vor situa între 16 şi 27 grade. Vântul va sufla cu 11 km/h, dinspre ENE.

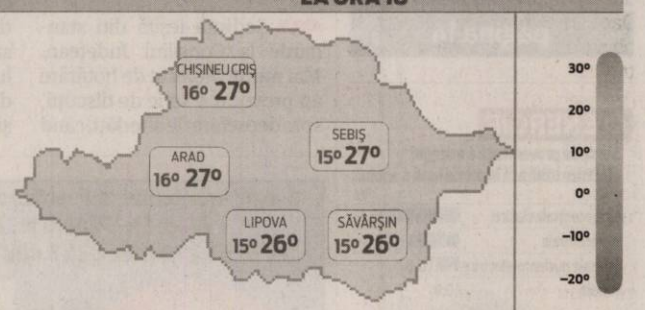


**FAZELE LUNII**
03. 05. | 10. 05. | 17. 05. | 24. 05.

| MIERCURI | JOI | VINERI | SÂMBĂTĂ |
|---|---|---|---|
| 16° 27° | 15° 27° | 15° 28° | 15° 29° |
| ploaie | ploaie | ploaie | ploaie |

## CALENDAR

**Biserica ortodoxă:** Sf. Mc. Justin Martirul şi Filosoful; Sf. Mc. Hariton, Firm şi Valerian (Odovania Praznicului Învierii Domnului) (Dezlegare la peşte)
**Biserica greco-catolică:** Sf. m. Iustin Filosoful şi cei împreună cu el. **Biserica romano-catolică:** Sf. Iustin, filozof m.

## PROGNOZĂ PENTRU TREI ZILE

Temperaturile minime vor fi cuprinse între 15 şi 16 grade, iar cele maxime între 27 şi 29 grade.

Temp.minime: 15 la 16° C
Temp.maxime: 27 la 29° C

JURNAL ARĂDEAN
tr. Poetului nr. 1C, Arad
BRAT Auditat de BRAT
Reclamaţii difuzare: 0257/ 228586

**Director editor:** Mircea Ţişcă (8471)
Secretariat: 0257.281802 (centrala), fax - 0257.280655
Şef departament difuzare: Carmen Csordas
Marea publicitate: 0257.280904 (int. 8488); Mica publicitate: 0257.210775
Tiparul executat la: SC Inform Media SRL, Calea Torontalului, DN 6, km 5,7, Timişoara

**Redactor şef: Adriana Barbu (8410)** Responsabil de număr: Adrian Hărţău
Secretar general de redacţie: Gabriela Groza (8417) **Departamente: Eveniment:** Simona Butaru (8412), Monica Ardelean (8446), Alin Gherasim, **Politic:** Tristan Mihuţa (8431), Simion Todoca (8425); **Economic:** Andreea Pintea (8419), Margareta Szegö (8435); **Cultură, Învăţământ:** Vasile Filip (8428); **Social:** Diana Duţu (8429); **Sport:** Daniel Scridon (8427), Adrian Hărţău (8433), Leo Sfara (8434);
Tehnoredactare: Ghizela Şerban, Ramona Vidulescu
REDACŢIE : tel. 0257.281802 (centrala); fax 0257.280655 (int. 8490), 0257.281797 (int.8489); e-mail:redactia.jurnalaradean@informmedia. ro, adevaruldearad@informmedia.ro, publicitate.jurnalaradean@informmedia.ro, publicitate.adevarul@informmedia.ro

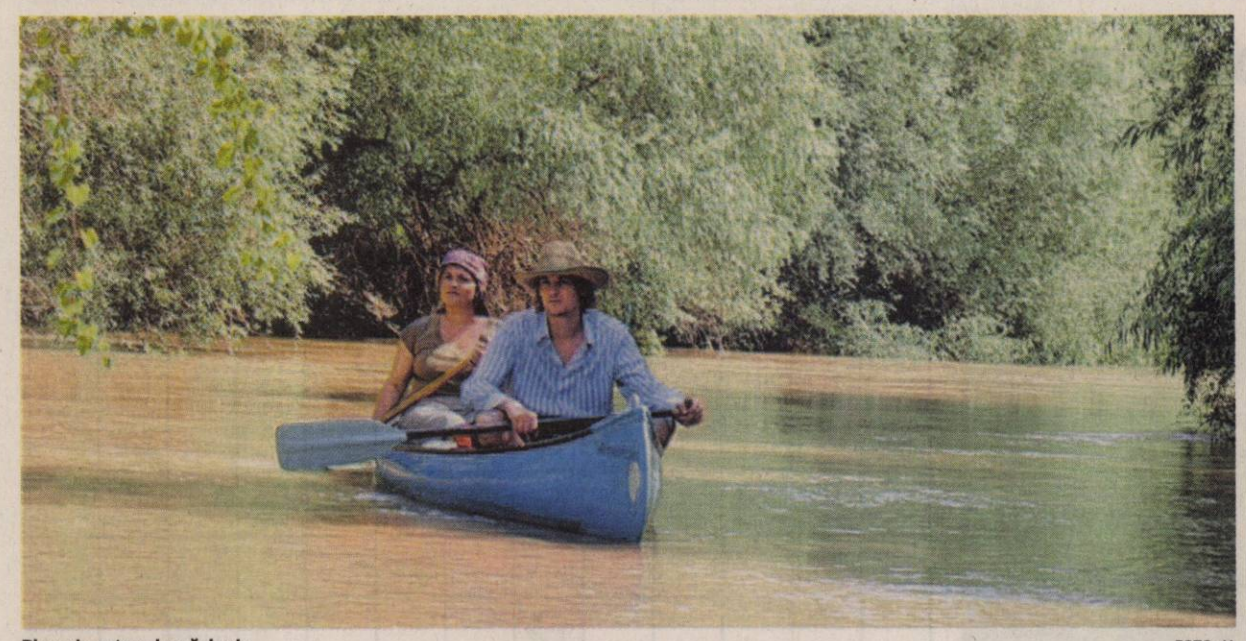

Planuri pentru o luncă de vis FOTO: JA

# Pentru un parc de milioane

**Un proiect pentru un viitor cu educaţie ecologică şi o Luncă a Mureşului mai „stilată".**

**ARAD.** Unul din cele 27 de parcuri naţionale şi naturale din România, Parcul Natural „Lunca Mureşului" Arad, a câştigat un proiect în valoare de 1.109.460 lei. Scopul proiectului este „Îmbunătăţirea infrastucturii necesare sensibilizării şi conştientizării populaţiei în Parcul Natural Lunca Mureşului" şi se va desfăşura în perioada 2011 - 2012. Echipa parcului îşi doreşte o prezentare mai interactivă şi mai atractivă pentru toţi cei care iubesc natura şi le calcă pragul. Ca atare, Centrul de Vizitare Ceala va suferi o multitudine de îmbunătăţiri: diorame, expuneri interactive, spaţiu pentru obiecte tradiţionale, macheta 3D a parcului, panouri fotovoltaice, stocarea apei pluviale de pe acoperiş, totem de 4 metri în faţa centrului, ceas solar, un nou design al uşii de la intrarea principală etc.

Mai mult de atât, administraţia parcului propune un nou traseu într-una din cele mai frumoase zone din parc, cu o mulţime de specii protejate. Traseul de 1,5 km va conţine 20 de panouri informative, fiind un loc excelent pentru educaţia ecologică în mijlocul naturii. Toate aceste îmbunătăţiri sunt realizate pentru a contribui la sensibilizarea populaţiei şi la o înţelegere a muncii prestate de echipa parcului.

„Centrul de vizitare din Pădurea Ceala este deja foarte cunoscut turiştilor parcului deoarece reprezintă punctul de unde se pot lua informaţii legate de pachetele turistice oferite de aria protejată. În ultimii ani această locaţie a devenit un important centru de educaţie ecologică pentru copii şi tineri. Amenajările şi eco-muzeul, care urmează să se realizeze prin acest proiect, vor contribui cu siguranţă la sensibilizarea vizitatorilor şi astfel parcul va fi mai bine cunoscut şi sprijinit", a declarat Paul Hac, director Parcul Natural „Lunca Mureşului" Arad.

**VALENTIN GORAN**
valentin.goran@informmedia.ro

**REALIZĂRI ALE PARCULUI**

În doar 4 ani, aproximativ 8.000 de tineri din mai multe judeţe ale ţării au participat la programele educaţionale implementate. Proiectele în derulare, co-finanţate din fondurile structurale, se ridică la 3 milioane de lei.

# Acord de colaborare cu raionul Ungheni

**UNGHENI.** Două evenimente majore pentru Moldova, la finele săptămânii. S-a inaugurat Biroul Consular al României de la Ungheni, în prezenţa ministrului de externe al României, Teodor Baconschi, eveniment urmat de semnarea, de către preşedinţii celor două regiuni, Ion Harea, preşedintele raionului Ungheni, şi Nicolae Ioţcu, preşedintele Consiliului Judeţean Arad, a Înţelegerii de Colaborare între Judeţul Arad din România şi Raionul Ungheni din Republica Moldova. Documentul constituie cadrul general al unor activităţi economice, sociale, culturale şi turistice.

„Acest acord reprezintă o punte între cele două ţări, de această dată oficializată. Colaborarea între noi a început în noiembrie 2010 cu participarea delegaţiei de la Ungheni la Forumul de cooperare descentralizată Româno-Belgian şi sunt mulţumit că am reuşit să dezvoltăm pe această cale relaţiile de colaborare între cele două familii româneşti", a declarat Nicolae Ioţcu, subliniind că va invita autorităţile unghene să participe, la Arad, la şedinţa Biroului Internaţional AREV - Adunarea Regiunilor Europene Viti-vinicole. Partenerii moldoveni au fost invitaţi să participe şi la evenimentele culturale tradiţionale care au loc în judeţul nostru în 2011: Festivalul Românilor de Pretutindeni, Târgul Meşterilor Populari şi Caravana Tradiţiilor de Iarnă.

**JA – S.B.**

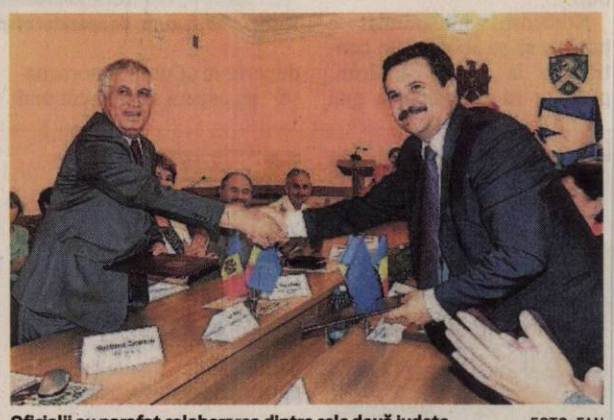

Oficialii au parafat colaborarea dintre cele două judeţe FOTO: FAN

# Paşi spre un spital judeţean în parteneriat public-privat

**ARAD.** Studiul de fezabilitate pentru construirea unui nou spital în Arad, primit gratuit de la Ministerul Sănătăţii, va fi modificat. Aleşii judeţeni au aprobat ieri alocarea a 69.000 de lei pentru actualizarea studiului, dându-şi acceptul de a cumpăra un teren pentru a construi aici, în parteneriat public-privat, un spital nou, complet dotat. Consilierul judeţean Cosmin Galu a cerut administraţiei informaţii suplimentare legate de motivaţia care stă la baza cheltuirii fondurilor amintite şi la noua locaţie a unităţii spitaliceşti. Nicolae Ioţcu, preşedintele CJ Arad, a declarat: „Se impune actualizarea, deoarece în studiul primit se regăseau un amplasament şi mai multe condiţii în contextul în care finanţarea era asigurată de Ministerul Sănătăţii. Din punctul nostru de vedere era bine dacă se dădeau şi banii pentru spital. Acum trebuie să facem pregătirea documentaţiei pentru un parteneriat public-privat".

**JA – S.B.**

Strada Meţianu îşi schimbă look-ul FOTO: JA

# Meţianu a intrat la licitat

**ARAD.** Primarul Gheorghe Falcă a anunţat ieri faptul că strada Meţianu a fost scoasă la licitaţie. „Până în 24 iunie se depun ofertele pentru amenajarea şi recreionarea acestei străzi, urmând ca, după 20 de zile, dacă nu vor fi depuse contestaţii, să se treacă la semnarea contractului", a punctat edilul local. Lucrarea de reamenajare a străzii Meţianu va dura, conform prevederilor propuse de Primăria Arad în caietul de sarcini, şase luni. Investiţia implică refacerea scurgerilor, a trotuarelor, a iluminatului public, achiziţionarea şi montarea de mobilier urban, totul pentru ca acest tronson să devină o veritabilă stradă pietonală. Şi tot în acest scop, potrivit primarului Gheorghe Falcă, vor fi stabilite reguli clare de aprovizionare pentru comercianţii de aici, regulamentul urmând a fi votat în CLM. Pe viitor, primarul nu exclude stabilirea unor noi reguli referitoare la aspectul acestei străzi vis-a-vis de spaţiile comerciale, „dar întâi de toate trebuie să facem noi curat şi, doar mai apoi, să ne uităm şi la alte aspecte", a precizat Falcă.

**JA-A.B.D.**

# Şantier la ieşirea din Arad spre Timişoara

**S-a dat startul la amenajarea sensului giratoriu la intersecţia Căii Timişorii cu strada Ştefan cel Mare.**

**ARAD.** S-a instalat definitiv nebunia în cartierul Aradul Nou. Dacă locuitorii de aici erau obişnuiţi cu aglomeraţia în trafic în timpul dimineţii şi după-masă, ca urmare a devierii traficului odată cu închiderea podului Traian, acum regulile în trafic s-au schimbat iar cozile sunt o prezenţă constantă. Totul, pentru că Primăria Arad a decis să demareze acum lucrarea de realizare a sensului giratoriu de la intersecţia Căii Timişorii cu strada Ştefan cel Mare, zonă care de luni de zile a devenit impracticabilă, asfaltul cufundându-se în pământ iar gropile punând stăpânire pe carosabil. Liniile de tramvai deveniseră obstacole serioase, iar şoferii de TIR-uri, cei mai puţin tupeişti, aşteptau minute bune pentru a trece de intersecţie.

Momentul ales pentru a demara această investiţie, cuprinsă în lucrarea BERD II, a avut de a face cu vacanţa şcolară. Parte din elevi sunt deja absolvenţi de liceu iar, în scurt timp, vacanţa va fi cuvântul de ordine pentru toţi tinerii din Arad. Traficul ar trebui să fie, ca atare, mai lejer.

„Se lucrează deja la staţia de tramvai, la stâlpii de iluminat, la stratul de balast. Încercăm să finalizăm această lucrare pe timpul vacanţei de vară, pentru a nu crea şi mai mari neplăceri în trafic. Ştim că sunt probleme, dar altă soluţie nu s-a găsit. În două-trei luni, zona va arăta altfel şi se va putea circula lejer pe aici", a precizat Gheorghe Falcă. Întreaga lucrare BERD ar trebui finalizată până la sfârşitul anului.

**JA- A.B.D.**

„Sper să finalizăm lucrarea în vacanţa de vară pentru a nu crea neplăceri şi mai mari

**GHEORGHE FALCĂ**

# Drumul Gurba-Cermei a scos aleşii din amorţeală

**ARAD.** Costurile suplimentare sunt urmarea unei greşeli de proiectare, a subliniat Caius Parpală. „Este o greşeală de proiectare. Nu sunt de acord să venim să suplimentăm valoarea. Constructorul a semnat ştiind că este imposibil de realizat lucrarea la valoarea adjudecată, bazându-se pe aceste sume suplimentare!", a precizat Parpală. Întrebând la cât se ridică suplimentarea, consilierului i s-a răspuns că la 19% din valoare. Preşedintele Consiliului Judeţean, Nicolae Ioţcu, a subliniat faptul că instituţia a luat măsurile pe care legea i le permite. S-a trimis o adresă la Bucureşti (fiind vorba despre o licitaţie electronică) prin care a cerut comisiei de licitaţii să sancţioneze firma de proiectare care a câştigat licitaţia. Conform legii, CJA a cerut să nu i se mai permită firmei să participe la alte licitaţii. S-a aplicat şi o sancţiune: 1.150 lei.

**JA – S.B.**

**ROFA TEXTIL PRODUCT**

*producător de echipamente individuale de protecţie*

**angajează:**

- confecţioneri calificaţi cu experienţă pentru maşini de cusut cu 2 ace, maşini de cusut liniare, maşini speciale
- muncitor calificat cu experienţă pentru secţia de croi.

**Se oferă:** salar atractiv, transport, bonuri de masă.
Informaţii se pot obţine la tel: 0357401829.
CV-ul se poate trimite la fax: 0357/401828 .
Numai persoanele selectate pentru interviu vor fi contactate.

(H-104121)

Nou
**Varice?**
**Tratament eficient şi modern !!**

**Tratăm varicele prin Scleroterapie Asistată Ultrasonografic (UGS) :**

- fără operaţie chirurgicală
- fără anestezie – este nedureroasă
- fără cicatrici postoperatorii
- fără absenţa de la serviciu / concediu medical
- pacientul îşi poate desfăşura activităţile

zilnice obişnuite în câteva ore de la intervenţie.

**HEMOROIZI? FISURI ANALE?**
**TRATAMENT FĂRĂ OPERAŢIE**

**Sunt folosite cele mai noi tehnici practicate in Comunitatea Europeană:**

- Investigaţiile videocomputerizate
- Fototermocoagularea în spectru infraroşu
- Excizia cu unde de radiofrecvenţă

**Colonoscopie şi Ecografie Abdominală Gratuite în cadrul tratamentului!**

**10% reducere din costul tratamentului pentru pensionari**

**Arad:**
**0257 213 888**
LaurusMedical clinics
www.laurusmedical.ro

# Premiat la „Cuvinte norocoase!”

**ARAD.** Vasile Chira e mare pasionat de integrame și un fidel al concursului „Cuvinte norocoase!”. „Particip de mult timp la acest concurs și mi-am tot zis că trebuie să câștig odată. Și iată că a venit și ziua asta!” - spune, bucuros, norocosul integramist.

Jurnal arădean l-a premiat, ieri, pe Vasile Chira cu un aparat de prăjit pâine. L-a studiat, ne-a mulțumit pentru el și ne-a spus că de-abia așteaptă să meargă acasă să-l învețe nepoții cum să-l folosească.

Vasile Chira nu e la primul câștig cu Jurnal arădean. El a mai avut o dată noroc la „Premiile de fidelitate”. E abonat „de când mă știu” la ziar, îl citește încă de la primele ore ale dimineții, „de la prima până la ultima pagină și îmi place tot ce citesc. E un ziar bun.”

Norocosul integramist e hotărât să se aboneze în continuare la Jurnal arădean, promite să participe și mai departe la „Cuvinte norocoase!” și... speră să vină cât mai des la redacție. Evident, după premii.

**JA-D.D.**

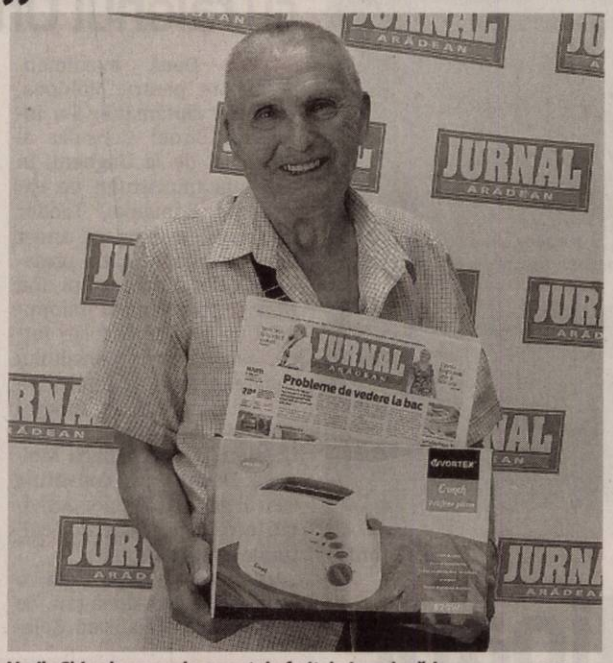


**Vasile Chira, bucuros de aparatul oferit de Jurnal arădean** FOTO:M.S.

## RETETA ZILEI

# Aripi de rață cu varză

**INGREDIENTE:** aripi și spate de rață, o varză medie, o ceapă potrivită, 3 linguri bulion, câteva roșii cherry, frunze dafin, delikat, boabe de piper, pătrunjel verde tocat.

**MOD DE PREPARARE:** Se spală rața și se pune la fiert. Varza se toacă și se taie după preferințe. Se pune la fiert separat. Când varza este fiartă și carnea de rață de asemenea, le-am pus într-un vas. Deci am pus în vasul de lut un strat mare de varză fiartă, roșii cherry, puțin pătrunjel proaspăt tocat, apoi carnea și apoi restul de varză, iarăși niște roșii cherry, frunzele de dafin și puțin pătrunjel tocat. Am combinat puțină zeamă de carne cu zeama de varză și am adăugat bulionul, boabele de piper, delikatul și apoi le-am turnat în vas. Am dat totul la cuptor pentru o oră. Poftă bună!

Pentru mai multe REȚETE intră pe **www.culinar.ro**

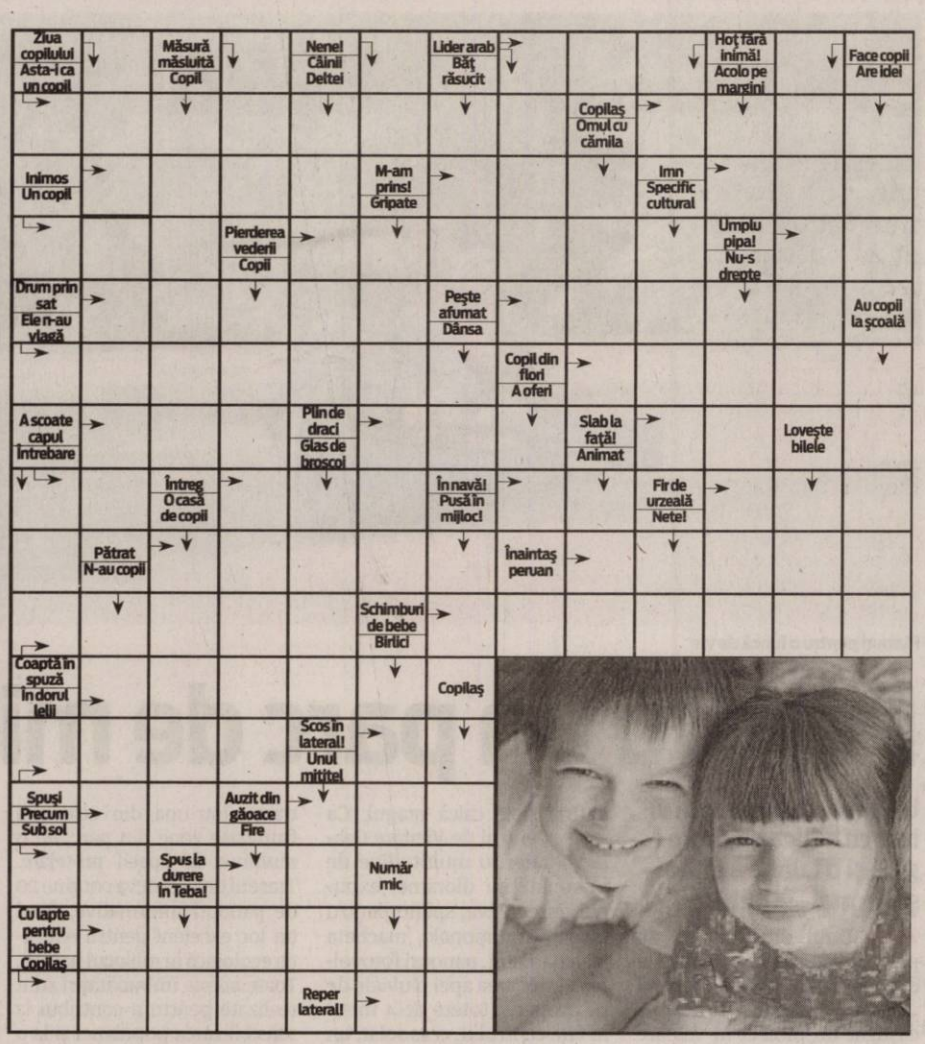


## SOLUȚIA INTEGRAMEI LA NR PRECEDENT

L – BOI – T – G – R – TEMA – CLOPOTEL – CANA – EGALE – E – ETNICI – AU – LEI – IU – UNT – ZI – XT – CEAS – VACANTA – U – LOCALA – SUME – CP – LITERE – NIT – RAI – ARTAR – NE – JEB – ATEI – ORAR – MEDII – LICEU – C – AE – ROL – INDIANA – TAU – OS – BARIERA

## ÎNTRERUPERI DE CURENT

**Joi, 2 iulie 2011.** În municipiul Arad: h 8.30-17.30: str. Marnei, Orizont, Ulpiu, Țichindeal, Alunului, Septimiu, Ulmului, Mircea Vodă, Nădejde, Trotuș, Aron Pumnul(p), Lipovei, Păstorului, Zefir, Argeș, Cl. Radnei(p), Retezat, Agricultorilor, Oltului, Jiului, Turdei, Livezilor, Albinelor, Olteniei, Argeșului, Timișului. În județ: h 9-17: Conop(zona Primăriei), Chelmac, Releu Chelmac, Bruznic; h 9-18: Gara Vărădia,Stația 110/27 kV Vărădia, Petrom Julița, Julița, Stejar, Lupești, Pârnești, Baia; h 9-17: Șiria(p), Prodagro-Cetate, SC Oaza, Rompetrol, Scalport; h 8-17: Cil, Rădești, Hălămagel(p).

www.aradon.ro

# Programe TV Miercuri, 1 Iunie

## TVR 1

7.00 **Telejurnal matinal.** Sport (criptat) Meteo (I)
8.00 **Telejurnal matinal.** Sport (criptat) Meteo (II)
9.00 **Dovadă de iubire.** (s.)
0.00 **Profesioniștii … cu Eugenia Vodă.** (r.)
1.00 **Zeii uitați – celții.** (documentar, Marea Britanie, 2009)
1.30 **Zeii uitați – mayașii.** (doc., Marea Britanie, 2009)
2.00 **TVR 55**
2.40 **Legendele palatului: concubina regelui.** (r.)
3.20 **Legendele palatului: concubina regelui.** (r.)
4.00 **Telejurnal.** Sport (criptat) Meteo
4.45 **MAI aproape de tine**
5.15 **Teleshopping**
5.30 **Oameni ca noi**
6.00 **Convietuiri**
7.00 **Perechea potrivită**
8.00 **Telejurnal**
8.25 **Legendele palatului: concubina regelui.** (s.)
9.05 **Legendele palatului: concubina regelui.** (s.)
9.45 **Sport**

.00 **Telejurnal.** Tema zilei Meteo
.00 **Cu ochii'n 4**
.10 **Căutând-o pe Susan.** (comedie, SUA, 1985) Cu Madonna, Rosanna Arquette, John Turturro, Aidan Quinn. Frustrată, plictisită, Roberta duce o viață monotonă alături de soțul ei, fabricant. Frunzărind ziarele, Roberta citește la anunțurile matrimoniale, unul mai ciudat: "Susan...caută cu disperare". Pentru că tot n-are ce face, ea merge la New York, unde…o găsește pe Susan! Aceasta vinde geaca Robertei. Astfel, cineva o confundă pe Roberta cu Susan, iar acel cineva nu are defel intenții nobile. Dimpotrivă!
00 **Perechea potrivită.** (reluare)

## PRO TV

**07.00 Știrile Pro Tv.** Ce se întâmplă, doctore? Omul care aduce cartea
**10.00 Vieți în pericol.** (r.)
**12.00 Tânăr și neliniștit.** (r.)
**13.00 Știrile Pro Tv**
**14.00 Un tată în plus.** (comedie, SUA, 1997) Cu. Robin Williams, Billy Crystal, Natassja Kinski
**16.00 Tânăr și neliniștit.** (s.) Povestea a trei familii care trăiesc în Genoa City, serialul acoperă cele mai importante și interesante teme ale vieții moderne, pornind de la muzică și carieră până la situații limită în care se ating teme actuale cum ar fi SIDA, alcoolismul, drogurile, religia, adoptiile, avortul. Abordării responsabile i se adaugă o distribuție formată din actori tineri și filmările în Hawaii, Bermude sau St. Thomas.
**17.00 Știrile Pro Tv.** Vremea
**17.45 Happy Hour**
**19.00 Știrile Pro Tv.** Sport

**20.30 Momeala.** (acțiune, SUA, 2000) Cu: Jamie Foxx, David Morse, Doug Hutchison, Robert Pastorelli, David Paymer.
**22.30 Știrile Pro Tv**
**23.00 The Mentalist - În mintea criminalului.** (serial)
**00.00 Momeala.** (r.)
**01.30 Știrile Pro Tv.** (r.)
**03.00 The Mentalist - În mintea criminalului.** (reluare)
**04.00 Ce se întâmplă, doctore?** (r.)
**04.30 Apropo Tv.** (r.)
**06.00 Happy Hour.** (r.) O oră de veselie cu muzică live, dans, povești de viață deosebite, interviuri cu cele mai mediatizate vedete ale momentului, informații în premieră, dar și întâmplări impresionante care se vor petrece chiar în studio...

## ANTENA 1

**06.00 Observator.** cu Mihaela Calin (live)
**08.00 Matinal: 'Neatza.** cu Răzvan și Dani (live)
**10.00 În gura presei.** cu Mircea Badea
**11.00 KITT.** (serial, SUA 1982) Michael este un polițist împușcat la datorie, dar care, ca și Robocop, este "reconstruit" la capacitate optimă, numai bun ca să se întoarcă și să facă dreptate în oraș. Pe lângă noile sale calități și abilități,el are și o armă secretă: mașina Kitt, un computer ultraperformant care îl scoate mereu din încurcături.
**12.00 Vânătoarea de comori.** (serial, SUA 1999)
**13.00 Observator.** (live)
**14.00 Mr Bean.** (s.)
**14.30 Game Show: Câștigi în 60 de secunde.** (r.)
**16.00 Observator (live)**
**17.00 News Magazine: Acces direct**
**19.00 Observator.** cu Andreea Berecleanu (live)

**20.20 Film artistic**
**22.00 Narcisa sălbatică.** (dramă, Romania 2010) Cu: Tania Budi, Alina Pușcaș, Andrei Aradits
**23.00 Observator.** cu Andrei Zaharescu (live) Sport Meteo
**23.45 Un Show Păcătos.** cu Dan Capatos (live)
**01.00 Film artistic.** (r.)
**02.45 Vânătoarea de comori.** (r.)
**03.30 News Magazine: Acces direct.** (r.) "Acces Direct" este o emisiune axată pe actualitatea de zi cu zi, în care "vedetele" sunt oamenii obișnuiți, cu problemele, bucuriile, grijile și întâmplările lor ieșite din comun. Reporterii speciali aduc în atenția telespectatorilor precum și a publicului din platou cazuri impresionante de viață...

## HBO

**07.50 Trecutul lui Mary.** Dramă, Marea Britanie, 2007. Cu: Maggie Smith, David Walliams, Danny Lee Wynter, Ruth Wilson, Gemma Arterton
**09.35 Exist pentru că existăm.** Documentar, SUA, 2008.
**11.05 Un număr.** Dramă, SUA, 2009. Cu: Tom Wilkinson, Rhys Ifans
**12.20 Vrei să te însori cu mine?** Comedie, SUA, 2009. Cu: Sandra Bullock, Ryan Reynolds, Mary Steenburgen
**14.10 Din nou la 17 ani.** Comedie, SUA, 2009. Cu: Zac Efron, Matthew Perry, Leslie Mann
**15.50 Titanii.** Dramă, SUA, 2000. Cu: Denzel Washington, Will Paton
**17.45 Temple Grandin.** Dramă, SUA, 2010. Cu: Claire Danes, Catherine O'Hara, Julia Ormond
**19.35 Jimmy și Hope.** Ep. 17 – Mangustele Comedie, SUA, 2011.

**20.00 Shutter Island.** Thriller, SUA, 2010. Regia: Martin Scorsese. Cu: Leonardo DiCaprio, Mark Ruffalo, Ben Kingsley, Michelle Williams, Max Von Sydow
**22.15 Urzeala tronurilor.** Ep. 7 Aventuri, SUA, 2011.
**23.20 Obsesia.** Thriller, SUA, 2002. Regia: Mark Romanek. Cu: Robin Williams, Connie Nielsen, Michael Vartan, Gary Cole, Dylan Smith
**00.55 În ritm de dans.** Comedie, SUA, 2009. Cu: Damon Wayans Jr., Craig Wayans, Shoshana Bush, Essence Atkins, Affion Crockett
**02.20 Moarte la fermă.** Documentar, SUA, 2009.
**03.45 Shutter Island.** Thriller, SUA, 2010. Cu: Leonardo DiCaprio, Mark Ruffalo, Ben Kingsley

## CULTURAL

**07.30** Identități (r.) **08.00** Magazinul de litere (r.) **08.30** Toate viețuitoarele mari și mici (s.) **09.30** La porțile ceriului (r.) **10.00** Decor și stil (r.) **10.30** Întâlniri în Europa(r.) **11.00** Viața în Evul Mediu (r.) **12.00** Jurnalul cultural (r.) **12.30** Oul pătrat (r.) **13.00** Concertele TVRC (r.) **14.00** Rezistența prin cultură (r.) **15.00** Jurnalul cultural **15.15** KCDC – fascinatia dansului (r.) Prima parte **15.45** 3 minute de celebritate **16.00** Teleshopping **16.15** Arts.21 (d.) **16.45** Identități **17.15** Garantat **100% 18.15** Marile cutezătoare (doc., s.) **19.15** Spectacol **19.45** Concertele TVRC

## AXN

**07.00** Cabinet de avocatură VI Polițist, SUA, 2001. **08.00** NCIS. Anchetă militară II Polițist, SUA, 2004. **09.00** Crezi că știi să dansezi? **10.00** Battlestar Galactica III SF, SUA, 2006. Cu: Edward James Olmos, Mary Mcdonnell, Katee Sackhoff, Jamie Bamber **11.00** Renovare extremă III **12.00** NCIS. Anchetă militară II **13.00** Cabinet de avocatură VI **14.00** Battlestar Galactica III **15.00** Crezi că știi să dansezi? IV **16.00** Renovare extremă III **17.00** NCIS. Anchetă militară II **18.00** Cabinet de avocatură VI **19.00** Battlestar Galactica III **20.00** Renovare extremă III

## B1

**07.00** Știrile B1TV **09.30** Teleshopping **10.00** B1, viața e frumoasă (matinal de lifestyle) **12.00** Știrile B1TV **12.30** Actual B1 (Carla Giaca si Andrei Bădin) **14.00** Ediție de prânz (Silviu Sergiu) **15.00** Știrile B1TV **16.00** X-Press. Cu Vlad Petreanu **17.00** Știrile B1TV **18.00** Cancan TV cu Adrian Artene **20.00** Știrile B1TV (Sanda Nicola) **21.00** Evenimentul zilei (Robert Turcescu si Ion Cristoiu) **23.00** Razii de noapte (late night show) Cu Radu Naum si Radu Banciu **00.30** Cancan TV cu Adrian Artene (r.)

## PRIMA TV

**07.00** Cazut din cer 3 – aventura, SUA 2006 (r.) **09.30** Farsele lui Jugaru **10.00** Cine stie, castiga **11.15** Viceversa **1 13.00** Povestirile ratoiului - desene animate **14.00** Intalnirea inimilor - telenovela, India **15.00** Trandafirii salbatici – serial drama, SUA **16.00** Cireasa de pe tort (r.) **17.00** Trasnitii – sezon nou (r.) **18.00** Focus 18 **19.00** Focus Sport **19.30** Iubiri secrete **20.30** Cronica Carcotasilor - sezon nou **22.15** Trasnitii – sezon nou **23.00** Risc pentru viata - drama, SUA 2004 **02.00** Farsele lui Jugaru (r.) **02.30** Cine stie, castiga (r.) **03.00** Viceversa (r.) **04.00** Camera de ras

## PROCINEMA

**07.45** Echipa de urgență (r.) **09.00** Aventurile lui Spider Man (s.) **10.00** Documentar. Din culisele Hollywoodului (s.) (r.) **11.00** Zoom in **10 11.15** Teleshopping **11.30** Echipa de urgență (s.) **12.45** Acasă în bucătărie (r.) **13.45** Happy Hour **15.00** Documentar. Din culisele Hollywood-ului (s.) **15.45** Acasă în bucătărie **16.45** La Bloc (r.) **18.00** Teoria Big Bang (r.) **19.00** La Bloc (s.) **20.00** CSI New York (s.) **21.00** Teoria Big Bang (s.) **22.00** O fată, doi băieți, trei posibilități (comedie, SUA, 1994) Cu: Lara Flyn Boyle, Josh Charles, Stephen Baldwin

## ANTENA 2

**05.45** Trăieste sănătos (r.) **08.45** It's show time (r.) **10.00** Rai da' buni (r.) **12.00** In cautarea adevarului (r.) **13.00** Teleshopping **13.30** Agentul VIP (r.) **15.30** Trăieste sănătos **17.00** In cautarea adevarului (documentar / SUA) **18.00** It's show time (emisiune realizată de Oana Mareș ) **19.10** La tinta **19.30** Răi da' buni **21.10** Face 2 face cu Cosmina Păsărin **21.30** Agentul VIP ( emisiune realizată de Cristian Brancu) **23.30** Nimic important! **00.30** Oops! (r.) **02.00** In cautarea adevarului (r.)

## ACASĂ

**10.00** Toantele nu merg in rai (s.) **11.30** Toantele nu merg in rai (s.) **12.45** Iubire și onoare (r.) (s.) **14.15** Clase 406 (s.) **15.15** Rețeta de ACASĂ **15.30** Impostoarea (s.) **16.30** Povestiri adevărate - emisiune cu povești reale despre viață, prezentată de Ioana Maria Moldovan și Dan Cruceru. Vremea de ACASĂ **17.30** Promisiunea (s.) **18.30** Suflet rătăcit (s.) **19.30** Teresa (s.) **20.30** Iubire și onoare (s.) **21.30** Kassandra (s.) **22.30** Povestiri de noapte - emisiune prezentată de Cabral și Mircea Solcanu **23.30** Demon și înger (s.) **00.30** Rețeta de ACASĂ (r.) **00.45** Clase 406 (s.)

## CINEMAX

**07.00** Scrisori pentru Jenny Dramă, Argentina, 2007. **08.35** Cei mai buni regizori de la Hollywood **09.05** Celine și Julie se plimbă cu barca Dramă, Franța, 1974. Cu: Juliet Berto, Dominique Labourier, Bulle Ogier, Marie-France Pisier, Barbet Schroeder **12.15** Suflete înghețate Comedie, SUA, 2009. Cu: Paul Giamatti, David Strathaim, Emily Watson, Dina Korzun, Katheryn Winnick **13.55** Higglety Pigglety Pop! **14.20** Mama e la coafor **15.55** Cronometrul **17.35** Jocuri murdare **19.25** Bilele spațiale **21.00** Să bați la poarta cerului

## DIVA

**08.10** Amy. Serial de mare succes inspirat din viața mamei actriței Amy Brenneman. Amy interpretează rolul unei avocate rămasă singură, cu un copil, care se întoarce în orașul natal. **09.10** Crimele din Midsomer. Moarte și praf **11.10** Amy **12.00** Farmece **13.10** Fetele Gilmore III **14.10** Vieți încrucișate **16.00** Crimele din Midsomer - Imaginea inocenței **18.00** Lege și Ordine XII **19.00** Farmece **20.00** Fetele Gilmore III **21.00** Ofițeri începători **22.00** Trei râuri **23.00** Complici la crimă II: Ghid de răpire

## ANTENA 3

**10.00** Previziunile zilei cu Sabina Iosub **11.00** Se întâmplă în România cu Maria Coman **12.00** Știri **13.00** Se întâmplă în România cu Maria Coman **14.00** Știri **15.00** Esențial cu Alina Petrescu **17.00** 100 min cu Alessandra Stoicescu **18.45** La ordinea zilei cu Dana Grecu și Radu Tudor **20.00** Știrea zilei cu Gabriela Vrânceanu Firea **21.00** Subiectiv cu Răzvan Dumitrescu **21.45** Sinteza zilei cu Mihai Gâdea. Emisiune de referință deja, "Sinteza zilei" s-a impus ca emisiunea în care se fac cele mai importante dezvăluiri din actualitatea cotidiană. **23.10** În gura presei

## M1

**06.50** Dimineața **10.00** Dedicații (rel.) **10.55** Living **13.01** Știri **13.30** Express Carpatin **14.00** Trecătoarea **14.30** Hrvatska kronika **15.00** Ecranul nostru **15.30** Universitatea cunoașterii **16.25** Mediaguru **16.55** Vecinii (s.) **17.30** Știri **17.55** Poftiți la un ceai! **18.50** India (s.) **19.40** Focul sălbatic (s.) **20.30** Știri, sport **21.05** Mrs. Bradley (s.) **22.05** Seara **22.40** Doamna de Monsoreau (dramă Franța, p. 2) **24.15** Timpul trecut **24.40** Știri

**REDACȚIA NU ȘI ASUMĂ RESPONSABILITATEA PENTRU EVENTUALELE SCHIMBĂRI**

## DISCOVERY

**10.00** Moda străzii **11.00** Meserii murdare **12.00** O pradă mortală **13.00** Vânătorii de mituri **14.00** Mega constructori **15.00** Cum se fabrică diverse lucruri? **16.00** Tehnici esențiale de supraviețuire **17.00** Meserii murdare **18.00** O pradă mortală **19.00** Cum se fabrică diverse lucruri? Această serie ne arată cum se fabrică cele mai obișnuite și mai prozaice lucruri. **20.00** Tehnici esențiale de supraviețuire **21.00** Top Gear **22.00** Salvați din mâinile răpitorilor **00.00** Mâncătorii de oameni **01.00** Top Gear.

# Europenii ne evaluează poluarea

**Arădenii pot afla cu ajutorul hărţii online care monitorizează poluarea aerului, exact ceea ce inspiră.**

Poluarea din trafic, printre cele mai nocive FOTO:M.S.

**ARAD.** Ţara noastră este trasă la răspundere pentru ineficienţa în a stopa fenomenele dăunătoare mediului. Astfel, dacă nu reuşim să coborâm concentraţiile de substanţe toxice din aer, până la jumătatea anului, România riscă sancţiuni de ordinul zecilor sau chiar a sutelor de milioane de euro. Din fericire, conform Agenţiei de Protecţia Mediului Arad (APMA), oraşul nostru nu se situează printre cele 15 zone din ţară unde praful depăşeşte concentraţia maximă admisă. Hărţile oferite online de Agenţia Europeană pentru Mediu arată alte probleme cu care se confruntă arădenii.

**Transparenţă totală**

Pe pagina prtr.ec.europa.eu, oricine poate citi indicii substanţelor din aerul oricărui oraş european. Hărţile oferă o analiză detaliată a poluării din diferite surse, cum ar fi transportul rutier, cel naval, aviaţia, încălzirea locuinţelor, agricultura şi micile întreprinderi (surse difuze). Conform site-ului „poluarea din surse difuze apare pe arii extinse, care de multe ori nu se pot separa. În oraşe, un număr mare de emisii cu volum redus, generate de case şi vehicule, reprezintă împreună o mare sursă difuză de poluare".

**Ce arată hărţile?**

Ele dau posibilitatea cetăţenilor să localizeze emisiile de poluanţi atmosferici în zona în care locuiesc. Acestea cuprind emisii de oxizi de azot (NOX), oxizi de sulf ($SO_2$), dioxid de carbon ($CO_2$), amoniac ($NH_3$) şi pulberi în suspensie (PM10), adică particule de praf mai mici de 10 microni (care ucid anual peste 200.000 de europeni). Harta arată gradul de poluare în culori care variază de la verde, pentru valori normale, portocaliu şi roşu pentru o poluare majoră. Cei care accesează harta pot observa că Aradul stă foarte prost în combaterea arderilor provenite din surse non-industriale. Astfel, harta oraşului nostru devine roşie când este vorba de PM10, NOX, CO sau $Co_2$ provenite din surse non-industriale. „Poluarea se datorează lucrărilor de construcţie, traficului, încălzirii locuinţelor pe timp de iarnă sau arderi ilegale de mirişti", spune Dana Dănoiu, directorul APMA.

**MARGARETA SZEGŐ**
margareta.szego@informmedia.ro

**CUM COMBATEM POLUAREA?**

„Prin menţinerea salubrităţii străzilor, consilierea populaţiei să utilizeze transportul în comun sau bicicletele, evitarea arderilor deşeurilor de orice natură, chiar dacă sunt de origine vegetală. De altfel este interzisă arderea deşeurilor", precizează Dana Dănoiu.

## Festival de muzică uşoară

**ARAD.** Sâmbătă, 4 iunie, începând cu orele 11, va avea loc a VI-a ediţie a Festivalului de interpretare muzică uşoară pentru elevi. Sunt aşteptaţi să participe elevi interpreţi din municipiul şi judeţul Arad şi din municipiul Timişoara. Festivalul se va desfăşura în sala mare a Teatrului Clasic „Ioan Slavici" Arad. Evenimentul este organizat de Liceul Pedagogic „Dimitrie Ţichindeal" Arad, în parteneriat cu Centrul Cultural Judeţean Arad şi Inspectoratul Şcolar Judeţean Arad, sub coordonarea prof. Magdalena Lodi şi Elena Cercel. Intrarea este liberă. **JA-V.F.**

Elevii talentaţi, aşteptaţi FOTO:FAN

ACCENTE

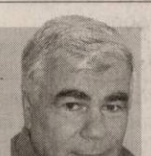

**Tristan Mihuţa**

# Puterea stă la cheremul UDMR

Puterea actuală este totalmente la cheremul UDMR. Nu poate nici să respire, dacă a respira ar produce disconfort psihic udemeriştilor. Cred că nu exagerez dacă spun că PDL şi Traian Băsescu sunt prizonierii Uniunii. Fără sprijinul udemeriştilor, Coaliţia de guvernământ s-ar prăbuşi, lăsându-i pe portocalii în drum, cu puterea pierdută şi expuşi judecăţii pentru abuzurile săvârşite de-a lungul şi de-a latul ţării. S-ar redeschide dosarul „Flota", dar şi cel referitor la casa din strada Mihăileanu, în care este „agăţat" preşedintele Băsescu, ar fi puse pe tapet alte numeroase dosare penale care acum zac prin sertare, în aşteptarea momentului în care Justiţia se va lega din nou la ochi. Consecinţă a acestei dependenţe vitale de UDMR, portocaliii, în frunte cu Traian Băsescu, se văd obligaţi să le satisfacă udemeriştilor toate moftu rile. Le-au acceptat Legea educaţiei, al cărei scop nu era neapărat ca elevii maghiari să înveţe istoria în limba maternă, cât să înveţe istoria după cum aceasta se scrie la Budapesta. Le acceptă, fără să crâcnească, să dezvolte ideea stăruitoare de autonomie a aşa-zisului Ţinut Secuiesc. Marşând pe lipsa de reacţie a regimului Băsescu, pe dependenţa acestuia de UDMR, liderii maghiarimii ardelene forţează nota cât pot. De aceea, nu ne mai miră că Tökes, Sogor şi Winkler au organizat recepţia de la Bruxelles, pentru a promova o veritabilă ambasadă a ideilor autonomiste. Şi unde? În Casa regiunilor maghiarimii. Ofensiva maghiară continuă însă pe toate fronturile. Ultima doleanţă, ca noutate, este acceptarea limbii maghiare ca limbă oficială şi în localităţile în care minoritarii maghiari reprezintă mai puţin de 20% din populaţie. E o vorbă: nu e prost ori nesimţit cine cere, ci acela care dă. Pentru că, trebuie să recunoaştem, maghiarimea ştie să lupte pentru năzuinţele şi interesele sale, pe când Puterea de la Bucureşti calcă nesimţitoare peste interesele noastre naţionale. Bunăoară, Guvernul Boc este gata să-şi asume răspunderea în Parlament pe Legea privind statutul minorităţilor, o lege care ridică ultima barieră din faţa celor care doresc autonomia teritorială a Ţinutului Secuiesc. Pentru toate cedările irresponsabile ale puterii portocalii, mi se par foarte potrivite cuvintele lui Tudor Vladimirescu: „Dar cum nu socotiţi dumneavoastră că patrie se cheamă poporul, iar nu tagma jefuitorilor?".

> Marşând pe lipsa de reacţie a regimului Băsescu, liderii maghiarimii ardelene forţează nota cât pot

tristan.mihuta@informmedia.ro

# Eveniment de marcă la „Aurel Vlaicu"

**Ieri a avut loc ceremonia acordării titlului de Doctor Honoris Causa, profesorului Eugen Segal.**

Ceremonia s-a desfăşurat în Complexul M al UAV FOTO:JA

**ARAD.** Rectorul UAV, prof.univ. dr. Lizica Mihuţ, l-a prezentat pe invitatul de onoare al universităţii arădene, ca pe „Un om care nu a făcut nici un compromis, un reputat cercetător şi distins profesor". E vorba de profesorul Universităţii Bucureşti, dr. Eugen Segal, membru al Academiei Române, care a devenit de ieri, Doctor Honoris Causa al Universităţii „Aurel Vlaicu" Arad. În Laudatio, susţinut de prof. univ.dr. ing. Cornelia Idiţoiu a fost conturată nu doar personalitatea ştiinţifică de excepţie a profesorului Segal, ci şi un mic portret al distinsului oaspete.

În faţa auditoriului a fost schiţat profilul unei mari personalităţi cu o reală vocaţie de dascăl, un cercetător tenace, care impresionează atât prin cunoaştere cât şi prin modestie.

**Întemeietorul unei şcoli**

Profesorul Eugen Segal a construit ceea ce a devenit cunoscut în toată lumea drept „Şcoala de Analiză Termică Românească". Produsele acestei şcoli, răspândită pe meridianele lumii, sunt astăzi nume întâlnite în toate jurnalele de specialitate, în board-urile editoriale ale jurnalelor internaţionale de analiză termică şi în conducerea Confederaţiei Internaţionale şi a celei Europene de Analiză Termică şi Calorimetrie (ICTAC şi ESTAC).

**LUCRĂRI PUBLICATE**

534 articole publicate dintre care 215 în reviste din ţară şi 319 în reviste din străinătate; 10 cărţi şi manuale în calitate de autor şi coautor; 12 brevete de invenţie; 50 contracte de cercetare; 6 granturi; 2407 citări; Factori de Impact Individual Cumulativ total (ISI) 100,080; factorul HIRSH 19. Pentru meritele sale ştiinţifice, în anul 1991 Profesorul E. S. este ales Membru Corespondent al Academiei Române, iar în anul 2009 devine Membru titular al prestigioasei instituţii naţionale.

# Aradul dansează Salsa – gratuit!

Dan Ceplinschi, sufletul şcolii de dans „Salsa Addicted" FOTO:A.P.

**ARAD.** Un instructor internaţional de salsa, cu multă ambiţie şi dedicaţie, deschide la Arad o şcoală de salsa gratuită. Dan Ceplinschi a pus bazele în anul 2005, la Timişoara, şcolii de dans „Salsa Addicted", iar de atunci a organizat şi participat la numeroase evenimente: cursuri, festivaluri, colaborări etc. „În cadrul şcolii de dans încurajăm iniţiativa şi promovăm talentele spre a reuşi să asigure continuitatea şi evoluţia dansului salsa în Timişoara şi Arad. Salsa este un dans liber. Tocmai de aceea pentru cursul de iniţiere nu se percepe nicio taxă. Cursul este gratuit şi va avea mai multe şedinţe", a explicat Dan Ceplinschi. La Arad cursurile vor începe din 7 iunie şi se vor desfăşura în zilele de marţi şi joi începând cu ora 20.00 la Grupul Şcolar Industrial „Aurel Vlaicu", situat pe Bulevardul Decebal, nr. 31A. „La acest curs gratuit sunt aşteptaţi iubitorii de dans din Arad, de orice vârstă precum şi cei care doresc să petreacă timp de calitate într-o atmosferă plăcută", a mai spus Ceplinschi. Arădenii care vor prinde gustul dansului după cele nouă şedinţe de iniţiere vor putea merge şi la cursuri avansate, contra cost. Înscrierile pentru cursul gratuit se pot face la adresa de e-mail: contact@salsaaddicted.com. **JA-A.P.**

## Vor impozitare în trei trepte

**ARAD.** Conservatorii arădeni susţin impozitarea veniturilor în trei trei trepte, 8-12-16% şi sunt de acord cu TVA de 24% încă trei ani, însă obligatoriu cu micşorarea TVA la 5% pentru alimentele de bază. În opinia acestora, prin măsura respectivă s-ar putea ieftini mâncarea nevoiaşilor. **JA-S.T.**

EUROCONSULT
smart's partner
EUROCONSULT S.P.R.L. - lichidator judiciar al
S.C. ALIMPEX TRADING CO S.R.L.
SCOATE LA VÂNZARE PRIN NEGOCIERE DIRECTĂ
DEPOZIT CU ANEXE ŞI TEREN
Situate în Lipova, str. Lugojului FN, jud. Arad
Suprafaţă clădiri: 6.894 mp
Suprafaţă teren: 11.410 mp
Informaţii privind condiţiile de vânzare se pot obţine la sediul
EUROCONSULT SPRL ARAD 310087 Ion Georgescu nr. 4 A.
Tel. 0257-257143; 0357-100143; 0722-453473
(H-109008)

Târgurile au atras vizitatorii FOTO: JA

## Şapte târguri în primele şase luni ale anului

ARAD. În decursul celor şase luni din acest an s-au desfăşurat nu mai puţin de şapte expoziţii care au reunit aproximativ 500 de expozanţi şi peste 25 000 de vizitatori, urmând ca Transport-AR să-şi deschidă porţile în perioada 2 - 5 iunie. În a doua jumătate a anului 2011, Expo Arad Internaţional va organiza târgurile: Agromalim, Ar-Medica, Ecomediu şi Daruri de Crăciun. JA-A.P.

## 5,4

milioane de scrisori de informare au fost emise de către administratorii de fonduri de pensii private către clienţii acestui sistem de pensii. În perioada următoare scrisorile anuale de informare vor ajunge la destinatari, perioada variind în funcţie de operatorul poştal sau de curierat ales de firma de asigurări. Această scrisoare trebuie eliberată anual în mod obligatoriu.

## Conferinţă pentru transportatorii arădeni

ARAD. Vineri, 3 iunie 2011, începând cu ora 12.00, Uniunea Naţională a Transportatorilor Rutieri din România va organiza, la Expo Arad Internaţional, conferinţa ce va cuprinde următoarele teme de interes: noutăţile aduse de modificările legii transporturilor, costuri de referinţă - model CNR, cazierul şi responsabilitatea şoferului profesionist etc. JA-A.P.

Peştele a fost confiscat FOTO: EPA

## Captură de zeci de tone de peşte congelat

ARAD. La punctul de trecere a frontierei Vărşand, comisarii Gărzii Financiare Arad au confiscat 20.000 kg de carne de peşte congelat în valoare estimată de 46.000 lei. Într-un interval de doar 5 săptămâni societatea destinatară nou înfiinţată a efectuat un număr foarte mare de achiziţii intracomunitare şi a fost dată în consemn la frontieră. JA-A.P.

# Primii la ouă, cu doar trei producători

**Cu doar trei producători de ouă, Aradul oferă cumpărătorilor cel mai mic preţ la ouă, din România.**

ARAD. Judeţul Arad se claseaza, surprinzător, pe prima poziţie în ţară în ceea ce priveşte preţul ouălor. Cu doar 0,2 lei arădenii pot cumpăra ouă din piaţă, din magazine sau direct de la producători. Interesant este că, în tot acest timp, Direcţia pentru Agricultură şi Dezvoltare Rurală Arad susţine că Aradul stă prost la număr producătorilor de ouă, dar şi la desfacerea acestor produse.

Aradul are cele mai ieftine ouă din România FOTO: EPA

### Plus şi minus

Pe lângă judeţul Arad, ouă la fel de ieftine se găsesc şi pe pieţele din Timiş şi Vaslui, în timp ce vecinii din Caraş Severin oferă lapte la cel mai scăzut preţ din ţară. Datele Ministerului Agriculturii mai relevă faptul că atunci când vorbim despre carnea de pasăre judeţele Gorj, Teleorman şi Prahova au cele mai bune oferte.

Pe de altă parte, dacă un arădean plăteşte minim 20 de bani pentru un ou, un bucureştean ajunge să dea şi de trei ori mai mult. Diferenţe de preţ impresionante sunt şi la carnea de pasăre. Pentru un kilogram de carne se poate plăti doar puţin peste patru lei în Teleorman, în timp ce aceeaşi carne este cumpărată cu minim zece lei în Brăila. Pe plan local, directorul DADR Arad, Monica Nadiu, ne-a explicat că situaţia nu este una foarte roz pentru producătorii de ouă. „Din păcate nu ne putem mândri cu un număr mare de producători. Avem doar trei producători, dintre care doi mai importanţi, cel de al treilea având un număr mic de capete - aproximativ 600.

Cu toate acestea, producătorii se plâng că nu dispun de o piaţă de desfacere pentru produsele lor, iar de aici apare şi preţul mic.

Produsele sunt perisabile şi trebuie valorificate", a punctat Nadiu.

**ANDREEA PINTEA**
andreea.pintea@informmedia.ro

**COMERŢUL INTRACOMUNITAR**

Un alt motiv pentru care preţul ouălor este mai scăzut în judeţul Arad decât în alte judeţe îl reprezintă şi schimburile comerciale intracomunitare. „O bună parte dintre produse sunt aduse din Ungaria la preţuri mult mai mici şi pot fi valorificate la preţuri care în alte condiţii nu ar fi atinse. Din păcate comerţul intracomunitar obligă producătorii autohtoni să scadă foarte mult preţurile", a spus Monica Nadiu – DADR Arad.

## A doua ediţie la „Economicx"

ARAD. Facultatea de Ştiinţe Economice din cadrul Universităţii de Vest „Vasile Goldiş", în colaborare cu Consiliul Consultativ al Studenţilor UVVG, au organizat, recent, la Complexul Universitar Macea, concursul anual pe teme economice „Economicx", la care au participat elevi din mai multe licee arădene.

Competiţia a cuprins un concurs cu tematică economică, vizionarea şi comentarea unui material audio-video şi două workshop-uri interactive: „Nouă ne pasă de cariera ta" şi „Învăţământul superior - continuare a formării economice liceale".

Premiul I a fost câştigat de Chira Cristian Florin (cl. XI-a C, la Liceul „Adam Müller Guttenbrunn") şi a constat într-o excursie pentru două persoane în Grecia.

De asemenea, s-au acordat premii constând în cărţi celor clasaţi pe locurile 2 şi 3, dar şi elevilor care au obţinut menţiuni. JA-V.F.

+ 40 36 410 0000
+ 40 36 410 0002
fax: + 40 36 410 0003

15 000 LEI – 116 LEI/lună
30 000 LEI – 232 LEI/lună
60 000 LEI – 464 LEI/lună
90 000 LEI – 696 LEI/lună
200 000 LEI – 1547 LEI/lună
FIXE!

ORAR: L-V: 09-17

AVETI NEVOIE DE BANI?
BĂNCILE VĂ REFUZĂ?
Pentru pensionari, pentru cei ce sunt sunt pe lista răuplatnicilor la bănci, inclusiv pentru societaţi!

PROMOTIE 36 luni
5500 LEI 170LEI/lună

Timişoara
+ 40 35 611 3410
+ 40 35 611 3411
fax: + 40 35 611 3412
Rom Capital Centrul de afaceri, B-dul Mihai Viteazul 30.

Compania noastră se ocupă de organizare în grupuri de consumatori!

(H-997993)

# Transport-AR, ediţia a XVIII-a

**Iubitorii de autovehicule pot vizita târgul dedicat transporturilor.**

ARAD. Expo Arad Internaţional, în parteneriat cu Uniunea Naţională a Transportatorilor Rutieri din România, desfăşoară, timp de patru zile, unicul eveniment dedicat transporturilor profesionale din România, târgul TRANSPORT-AR.

„A XVIII-a ediţie a târgului TRANSPORT-AR va reuni pe întreaga suprafaţă a complexului expoziţional companii cu tradiţie în sfera transporturilor din România, care vor expune în perioada 2 - 5 iunie 2011, o gamă variată de produse şi servicii profesionale: piese de schimb, elemente de caroserie, accesorii pentru camioane şi semiremorci, cisterne, capete tractor, camioane, mini rulote, avioane mici cu 2 locuri, autocare, autovehicule comerciale etc", punctrază Crina Piţigoi, referent marketing Expo Arad. În paralel cu târgul, va avea loc Salonul Internaţional Auto Arad, în cadrul căruia vor fi prezentate mărci de renume. JA-A.P.

Transport-AR, o tradiţie FOTO: JA

LukasConstruct
- HIDROIZOLATII. GARANTIE 10 ANI.
- VINDEM MEMBRANE BITUMINOASE.
Arad, str. Vrabiei 1 ; Tel. 0257/256119 ; Mob. 0723273746
(H-80463)

Nu au cerut bani pentru oi FOTO: M.S.

## Nu vor bani pentru oi şi capre

ARAD. Deşi data de 15.06.2011 reprezintă termenul limită pentru depunerea cererilor în vederea obţinerii sprijinului financiar acordat deţinătorilor de ovine şi caprine, până la data prezentei s-au prezentat doar un număr de 450 crescători de animale care au solicitat cererile pretipărite, în condiţiile în care se aşteaptă un număr de aproximativ 1200 de potenţiali beneficiari ai acestor forme de sprijin.

# Contabil autorizat vs. economist

ARAD. În lunga perioadă de tranziţie a crizei economice prin care trece România şi având în vedere creşterea investiţiilor străine din ţara noastră cu un procent de peste 86% pe primele trei luni ale anului 2011 comparativ cu trimestrul IV al anului 2010, Guvernul simplifică legislaţia cu privire la obligativitatea ţinerii contabilităţi de către experţi contabili autorizaţi CECAR, prin emiterea OUG. 37/2011, care a modificat legea contabilităţii, precizând că: „societăţile comerciale cu o cifră de afaceri sub 35.000 euro, pot renunţa la serviciile contabililor autorizaţi în favoarea absolvenţilor facultăţilor economice".

Această prevedere va duce la reducerea cheltuielilor firmelor mici, putând astfel să renunţe la serviciile oferite de către contabilii autorizaţi CECAR, prin eliminarea obligativităţii de a apela la aceştia.

Măsura luată de guvern, cu privire la facilitatea acordată, aduce în prim plan după o lungă durată de timp, importanţa şi semnificaţia profesiei de economist.

Această măsură va avea ca efect un rol dublu: financiar, pe de o parte, prin scăderea cheltuielilor şi social pe de altă parte, prin scăderea numărului de şomeri din rândul persoanelor absolvente de studii economice.

**MARIUS BOIŢĂ**
redactia.jurnalaradean@informmedia.ro

SC ALP GRUP SRL, SC IMPERSIOR SRL
şi SC Overall Solutions and Consulting SRL
anunţă
Organizarea unor sesiuni de training pentru dezvoltarea competenţelor antreprenoriale şi manageriale
în cadrul
PROIECTULUI D.A.C.I.A.
"Dezvoltarea Aptitudinilor, Competenţelor şi Iniţiativei Antreprenoriale"
*Participarea la traininguri este subvenţionată integral.*
Pentru informaţii suplimentare, vizitaţi website-ul www.alpgrup.ro sau vă rugăm a ne contacta la adresa de email: office@alpgrup.ro
Pentru informaţii detaliate despre celelalte programe cofinanţate de Uniunea Europeană, vă invităm să vizitaţi www.fonduri-ue.ro
*Dezvoltarea Aptitudinilor, Competenţelor şi Iniţiativei Antreprenoriale*
Proiect cofinanţat din Fondul Social European prin Programul Operaţional Sectorial Dezvoltarea Resurselor Umane 2007-2013
*"Investeşte în oameni"*
ALP GRUP
(H-78938)

EUROCONSULT
smart's partner
EUROCONSULT S.P.R.L. - lichidator judiciar al S.C. TAMPERT 2000 S.R.L.
VINDE PRIN NEGOCIERE DIRECTĂ
*TEREN INTRAVILAN*
*Situat în intravilanul comunei Vladimirescu, jud. Arad*
Suprafaţă 7.192 mp
Informaţii privind condiţiile de participare la şedinţa de negociere şi caietul de sarcini se pot obţine la sediul EUROCONSULT SPRL ARAD 310087
Ion Georgescu nr. 4 A
Tel. 0257-257143; 0357-100143; 0722-453473
(H-109007)

**INTERVIU JA.** DOREL CĂPRAR, PREŞEDINTELE PSD ARAD

# Obiectivul USL: un milion de noi locuri de muncă!

**Discuţie cu preşedintele social democraţilor arădeni despre programul economic al USL.**

**USL a lansat programul economic şi urmează să lanseze şi alte programe sectoriale, în perioada următoare. Nu este prea devreme?**

**CĂPRAR:** Era necesar să ieşim acum cu aceste programe, deşi de obicei ele sunt prezentate cu câteva luni înainte de alegeri. România este însă într-o situaţie atipică. Suntem ţara din UE cu cea mai lungă recesiune. Suntem de asemenea şi cea mai săracă ţară din UE, românii au ajuns mai săraci decât bulgarii. Este important ca USL să vină cu o ofertă concretă în acest moment, pentru a reda încrederea românilor. Împreună cu partenerii noştri din USL am crescut mult în sondaje în primul rând pentru că PDL, prin guvernarea Boc, şi-a dat măsura incompetenţei. Românii îşi pun speranţa în USL, cetăţenii cred că USL poate schimba în bine viaţa de zi cu zi iar noi trebuia să răspundem acestei încrederi cu un program economic, în care să explicăm ce trebuie făcut pentru ca România să iasă cu adevărat din criză. Pe de altă parte, avem nevoie de baza unui program de guvernare, pornind de la ideea că normalitatea se va impune pe scena politică. Normalitatea presupune că acest Guvern ar trebui să demisioneze sau să fie demis de către Parlament, pentru că nu se bucură de încredere populaţiei. Dacă acest lucru - normal, repet - se va întâmpla, atunci USL trebuie să fie pregătită pentru a-şi asuma actul de guvernare.

**Care sunt principalele coordonate ale programului economic USL?**

**CĂPRAR:** Obiectivul USL este să creeze în următorii ani un milion de noi locuri de muncă şi să se ajungă la un salariu minim de 800 de lei pe lună. Pentru a ajunge la aceste obiective, viitorul Guvern trebuie să creeze un climat economic favorabil investiţiilor. Printre măsurile fiscale directe propuse putem enumera reducerea graduală a CAS cu 5 puncte procentuale pentru angajatori. Păstrăm plafonul maxim de impozitare de 16% şi introducem impozit diferenţiat pe venitul salarial cu deductibilităţi fiscale. Astfel, vom avea cotă 8% pînă la 800 lei/lună, cotă de 12% până la 1600 lei/lună şi cotă 16% pentru ce depăşeşte 1600 lei/lună. După 4 ani de mandat, TVA va reveni la nivelul de 19%. De asemenea, deblocarea posturilor pentru tinerii absolvenţi şi TVA redus la produsele agricole. Statul trebuie să fie corect cu mediul economic. Trebuie să pornească de la plata datoriilor către mediul economic. Trebuie să înţelegem că nu vom putea crea bunăstare fără să sprijinim mediul economic privat. Accesarea fondurilor europene reprezintă o prioritate. Ştiţi probabil că România a accesat aproximativ 2% din fondurile disponibile, în condiţiile în care noi nu aveam bani! În acest sens, propunem rambursarea TVA pentru proiectele finanţate din fonduri europene, imediat după cereri, nu la final şi comasarea autorităţilor de decizie în domeniu. Dezvoltarea va asigurată de agricultură şi energie, sisteme publice, competitivitate, inovaţie-cercetare.

**Cum credeţi că va recepta opinia publică acest program?**

**CĂPRAR:** Sunt convins că foarte bine. Este un program realist dar ambiţios, aşteptat de români, un document care sintetizează ceea ce reprezentanţii PSD şi PNL au spus şi până acum. Ultimul sondaj de opinie, realizat de Avantgarde, plasează USL la 61% din opţiunile electoratului, în timp ce PDL se află la 17%. De aici putem înţelege foarte clar două lucruri. În primul rând, PDL a pierdut încrederea românilor. Acest partid a avut ocazia să se reformeze, dar tot ceea ce au putut să ofere mai mult este... tot Boc! Pe de altă parte, preferinţele se îndreaptă masiv spre USL, o construcţie care poate să ofere perspective de mai bine pentru toţi românii. Sondajul de opinie amintit a arătat că opinia publică percepe favorabil tandemul Crin Antonescu preşedinte - Victor Ponta prim ministru. Aşadar, există soluţii, important este să scăpăm cât mai repede de guvernarea incompetentă a PDL, atât la Bucureşti cât şi la Arad.

**JA-M.P.**

## DN7, blocat din cauza unui TIR

**LIPOVA.** Un TIR încărcat cu materiale textile s-a răsturnat ieri, pe DN7, între localităţile Lipova şi Milova, pe sensul de mers Arad-Deva. Poliţiştii spun că în urma incidetului nicio persoană nu a fost rănită şi că totul s-a petrecut, cel mai probabil, pe fondul neadaptării vitezei. Centrul Infotrafic al Poliţiei Române a informat că ,,în judeţul Arad a fost restricţionat traficul rutier pe DN7, pentru aproximativ 30 de minute, între localităţile Lipova şi Milova (kilometrul 503), pe sensul Arad-Deva, în vederea desfăşurării unor operaţiuni de ridicare a unui autotren care s-a răsturnat în afara părţii carosabile.''

**JA – I.C.**

**S-a răsturnat pe şosea** FOTO:JA

## Fura fier vechi de la firmă

**ARAD.** Poliţiştii cercetează un tânăr de 21 de ani, prins la furat. Conform oamenilor legii, Alexandru M. a fost prins în timp ce fura fier vechi din curtea unei societăţi comerciale din Arad. Tânărul este cercetat acum pentru comiterea infracţiunii de furt calificat.

**JA – I.C.**

**Claudia Boghicevici:** Aveam patru alegeri uninominale, decise prin trei modalităţi

**Iustin Cionca:** A fi primar este o meserie, în mai multe mandate acumulezi experienţă

**Lucian Tipei:** Abia am ieşit din criză, prin măsuri de reducere a cheltuielilor publice

**Marius Göndör:** Prea puţini primari care pierd în primul tur întorc rezultatul în turul doi

**Adrian Nîţu:** Turul doi al alegerilor înseamnă dublarea cheltuielilor, pe banii cetăţenilor

## Consiliul din umbră al opoziţiei iese la lumină

**ARAD.** A doua conferinţă de presă comună a organizaţiilor municipale PSD şi PNL a fost dedicată oferirii de amănunte legate de formarea Consiliului Local din umbră. Cei doi preşedinţi, Laurenţiu Hălmăgean şi Florin Galiş au anunţat că deja şi-au desemnat reprezentanţii în cele patru comisii, nelipsind nume precum Daniela Sabău, Gheorghe Ghilinţă, Doina Paul, Ionel Ciupe, Dan Antoci, Florin Galiş, Silviu Szentesi (PNL), Gheorghe Săplăcan, Rus Eugen, Alexandra Braica, Laurenţiu Hălmăgean, Gheorghe Furău, Rodica Tulcan (PSD). Conservatorii îşi vor desemna reprezentanţii săptămâna viitoare. Atât Hălmăgean cât şi Galiş au precizat că apartenenţa la Consiliu înseamnă neapărat prezenţa pe viitoarele liste de candidaţi. În privinţa viitorului sediu, cei doi s-au răzgândit, nu mai cer Sala 60 de la Primărie, urmând să caute altă locaţie, deoarece nu este potrivit ca întâlnirile să se desfăşoare într-o sală care „simbolizează lipsa de transparenţă şi de democraţie, conducerea discreţionară”.

**JA-S.T.**

# Deputaţii PDL Arad au votat unitar

**Democrat liberalii arădeni s-au exprimat în unanimitate pentru alegerea primarilor din primul tur.**

**ARAD.** Toţi cei cinci deputaţi ai PDL Arad au votat, ieri, legea care prevede alegerea primarilor din primul tur. Motivele invocate de către ei sunt legate fie de uniformizare, fie de costuri, fie de ordin pragmatic. „În România aveam patru alegeri uninominale, decise prin trei modalităţi: la preşedintele CJ, într-un singur tur de scrutin, la parlamentari, tot cu un singur tur, dar cu o selectare mixtă, iar la primari cu două tururi de scrutin”( Claudia Boghicevici); „Majoritatea primarilor ştiu să-şi facă bine treaba, iar cei care nu şi-o fac vor fi sancţionaţi oricum de electorat. Din păcate, prin sistemul cu două tururi, pe lângă cheltuielile inerente, primarii erau puşi la zid în cel de-al doilea tur, celelalte formaţiuni politice coalizându-se împotriva acestuia”(Iustin Cionca); „Trebuie să respectăm votul oamenilor şi banul public. Prin eliminarea celui de-al doilea tur de scrutin se fac economii serioase. Să nu uităm că de-abia am ieşit din criză, prin măsuri de reducere a cheltuielilor publice” (Lucian Riviş Tipei); „Un primar care are realizări câştigă oricum Primăria. Dintre cei 18 primari din colegiul meu, 10 au fost aleşi din primul tur, cu o majoritate de peste 50 de procente, iar din ceilalţi opt aleşi în turul doi doar doi au întors rezultatul”(Marius Göndör); „Dacă la alegerea preşedintelui CJ principiul a fost de natură economică, de ce să nu îl aplicăm şi la primari, când turul doi înseamnă dublarea cheltuielilor?” (Adrian Nîţu).

**JA-S.T.**

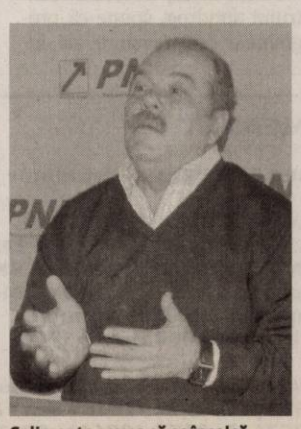

**Calimente spune că se încalcă democraţia** FOTO : S.T.

## Contestă trocul PSD-PDL

**ARAD.** Deputatul Mihai Calimente respinge afirmaţiile referitoare la existenţa unei înţelegeri subterane între parlamentarii PDL şi PSD, la votul privind alegerea primarilor într-un singur tur. „Chiar dacă printre iniţiatori au fost parlamentari de la PSD şi PNL, în urma discuţiilor în cadrul USL şi-au dat seama că este o încălcare a democraţiei, iar urmarea a fost că nimeni de la PSD sau PNL nu a votat pentru. Rezultatul a reflectat exact majoritatea pe care o au la Cameră PDL-iştii, cu maghiarii, UNPR, aşa zişii independenţi şi minorităţile. Este total nedemocratic ca un primar ales cu 20% să conducă o comunitate. O aberaţie pe care au pus-o la cale ca să obţină cât mai mulţi primari la alegerile din 2012. Fiind deja asiguraţi în privinţa primarilor pe post, au de furat şi de cumpărat mai puţine voturi”, spune Calimente.

**JA-S.T.**

**Galiş şi Hălmăgean nu mai vor Sala 60** FOTO: S.T.

## „Revoluţie” pe faleza Mureşului, la Arad

**ARAD.** Nu au fost uitate din calculele primăriei nici parcările, plantaţii noi, mobilier urban, grupuri statuare. „Trebuie obligatoriu să se ţină cont de studiul de fezabilitate pentru biciclete, de viitoarea pasarelă, de Perla, de parcul copiilor şi statui. Pasarela este de pildă un punct obligatoriu în acest concurs”, a precizat Falcă. Când va fi pusă în practică oferta apreciată drept câştigătoare la concursul de idei? Depinde de soluţiile cu care se vine, susţine primarul. Cu cât mai fabuloase soluţiile şi mai costisitoare, cu atât mai târziu de concretizat.

**JA-A.B.D.**

Efectuează cercetări FOTO: I.C.

## Fetiţă de 10 ani lovită de o maşină

**ZIMAND CUZ.** O fetiţă de 10 ani a fost lovită grav de o maşină în localitatea Zimand Cuz. Din primele cercetări s-a stabilit că victima a traversat strada prin loc nepermis şi fără să se asigure, moment în care a fost accidentată de un autoturism marca Audi A4, condus de o tânără de 25 de ani, care se îndrepta spre Arad. Fetiţa de 10 ani a fost internată la Spitalul Judeţean Arad pentru îngrijiri medicale. **JA – I.C.**

## 85

de puncte de penalizare şi 95 de sancţiuni în valoare de 17.500 de lei au fost aplicate de poliţiştii rutieri. Aceştia au mai reţinut patru permise auto şi cinci certificate de înmatriculare. Agenţii de ordine publică au intervenit pentru aplanarea a şase conflicte, controlând şi 11 sisteme de pază. Agenţii au mai dat 15 amenzi în valoare de 12.500 de lei. **JA – I.C.**

## Copiii sunt aşteptaţi la Jandarmerie

**VLADIMIRESCU.** Inspectoratul Judeţean de Jandarmi Arad organizează în 1 iunie acţiunea Ziua Porţilor Deschise, activitatea având ca ţintă copiii. Evenimentul se va desfăşura la sediul inspectoratului din Vladimirescu, strada Jandarmeriei, nr.1-3, între orele 12-15. „Cei prezenţi vor putea vizita standuri de prezentare a tehnicii, armamentului şi materialelor de intervenţie", anunţă jandarmii. **JA-A.G.**

Cercetaţi de oamenii legii FOTO: I.C.

## Şi-au snopit în bătaie consăteanul

**BUTENI.** Au băut şi-au avut chef de bătaie. Doi bărbaţi în vârstă de 30, respectiv 39 de ani, ambii din Buteni, au luat la bătaie un consătean, lovindu-l cu pumnii şi picioarele, iar apoi l-au ameninţat cu moartea. Poliţiştii din localitate spun că cei doi au început bătaia pe fondul consumului de alcool. Agresorii sunt cercetaţi pentru comiterea infracţiunilor de lovire şi ameninţare. **JA – I.C.**

# Cumpără teren pentru pasajul denivelat

**Ministerul Transporturilor cere aprobarea unei hotărâri de Guvern pentru exproprierile necesare construirii pasajului denivelat.**

Încet, vor dispărea cozile de pe centură FOTO:JA

**ARAD.** Lucrurile încep să se mişte şi în ceea ce priveşte pasajul denivelat peste calea ferată Arad-Curtici, respectiv peste drumul judeţean care leagă Aradul de Curtici. Ministerul Transporturilor (MT) a pus la transparenţă un proiect pentru emiterea unei hotărâri guvernamentale care vizează demararea exproprierilor necesare pentru realizarea pasajului cu pricina.

„În prezent, pe centura de ocolire a Municipiului Arad, pe sectorul cuprins între DN 7 (Arad-Nădlac) şi DN 79 (Arad-Oradea) există două treceri succesive la nivel cu calea ferată. Ambele pasaje la nivel sunt prevăzute cu semibariere, acţionate automat din staţia CF Arad. Distanţa dintre cele două treceri la nivel este de numai 130 metri, astfel că vehiculele care opresc la una din bariere, riscă să se oprească pe liniile ferate de la cealaltă trecere de nivel. Deoarece traficul feroviar pe cele patru linii CF este destul de mare, intervalul de timp în care ambele bariere sunt deschise este foarte scurt, astfel că fluenţa circulaţiei rutiere este foarte mică.

Siguranţa circulaţiei este mult diminuată din cauza faptului că vehiculele pot fi surprinse de închiderea uneia dintre bariere chiar în momentul în care traversează celălalt pasaj la nivel. Circulaţia rutieră în zona celor două pasaje la nivel este complicată şi mai mult, ca urmare a faptului că între cele două pasaje este situat drumul de acces la CET Arad, iar după pasajul cu liniile CF Curtici este amplasată, la numai 200 metri, intersecţia cu drumul judeţean DJ 709B Arad-Curtici.

Din cauza distanţelor foarte mici dintre cele două intersecţii şi pasajele la nivel, apare frecvent situaţia în care coloanele de aşteptare la bariere blochează accesul la drumurile respective", spun reprezentanţii MT.

Exproprierile pentru acest pasaj vor costa statul român un milion de lei. Potrivit documentaţiei întocmite de cei de la minister, vor fi expropriate 27 de imobile, cu o suprafaţă de 34.229 de metri pătraţi. Toţi proprietarii au fost deja identificaţi, banii urmând să fie viraţi în conturi de către MT.

**ALIN GHERASIM**
alin.gherasim@informmedia.ro

### DE LA 22 DE LEI LA 554.112 LEI

La proiectul de hotărâre există şi o anexă care detaliază costurile per proprietar. Din cei un milion de lei cea mai mare sumă va fi primită de societatea Imotrust, respectiv 554.112 lei pentru o suprafaţă de 4.129 de metri pătraţi. O altă firmă care va lua bani frumoşi este Alessandru SRL Curtici, care va încasa 225.859 de lei pentru 3.366 de metri pătraţi expropriaţi. La polul opus se află societatea ICIM Arad, care va primi... 22 de lei pentru cei cinci metri pătraţi aflaţi pe traseul pasajului.

## Un tâlhar a fost arestat

**ARAD.** Tâlharii prinşi în flagrant de către jandarmi pe Calea 6 Vânători, în timp ce băteau un tânăr căruia i-au furat telefonul, au fost prezentaţi instanţei cu propunere de arestare preventivă. Procurorul de caz a decis că faptele celor doi băieţi, Alexandru M., de 18 ani, şi Cristian I., de 22 de ani, sunt foarte grave, iar cei doi agresori sunt un pericol public. Magistraţii Tribunalului Arad au decis că Alexandru M. poate fi cercetat în stare de libertate, iar pe numele lui Cristian I. a fost emis un mandat de arestare preventivă pentru 29 de zile. Se pare că agresorul arestat are un trecut încărcat în materie penală. Acesta a mai fost judecat o dată pentru tâlhărie, fiind condamnat la închisoare cu executare. Faptul că este recidivist a contat destul de mult în decizia judecătorilor care au emis mandatul de arestare preventivă. **JA-A.G.**

Jandarmii i-au prins FOTO: JA

# Copil salvat de un poliţist

**Un băieţel de doi ani cu febră de 40 de grade a fost salvat de un poliţist de la un sfârşit tragic.**

Copilul a fost transportat cu o ambulanţă la spital FOTO: FAN

**ARAD.** Un copil de doi ani a ajuns în stare gravă la spital după ce mama lui l-a ţinut mai multe zile cu febră de 40 de grade fără să-l ducă la medic. Femeia, care suferă de tulburări de comportament, îşi scotea noaptea copilul pe casa scărilor şi-l lăsa să plângă. Plânsetele copilului au fost auzite de un poliţist care locuieşte în bloc. Poliţistul, Raul Swopovscki, în vârstă de 32 de ani, de la Secţia nr. 2, a întrebat-o pe femeie de ce plânge copilul şi de ce-l scoate noaptea pe scări. Pentru că i-a spus că micuţul nu are nimic, deşi bărbatul bănuia că micuţului îi este rău, acesta şi-a chemat colegii de serviciu şi a alertat Protecţia Copilului pentru a cerceta ce se întâmplă cu băieţelul de doi ani.

### Febră de 40 de grade

Ce au găsit la faţa locului i-a şocat însă: copilul zăcea cu febră de 40 de grade, iar pe spate şi pe funduleţ micuţul avea răni, probabil de la modul în care a fost ţinut la pat. Copilul a fost transportat la spital cu o ambulanţă pentru a primi îngrijiri medicale, doctorii spunând că dacă mai treceau câteva zile şi copilul nu primea tratament se putea întâmpla o tragedie. Reprezentanţii Direcţiei Judeţene pentru Protecţia Copilului au deschis o anchetă pentru a stabili dacă băieţelul poate să mai stea în grija mamei după externare. Dacă la finalizarea anchetei se impun măsuri de protecţie pentru copil, acesta ar putea fi luat de lângă mama sa. În continuare, poliţiştii efectuează cercetări şi, în funcţie de ancheta socială pe care o vor face reprezentanţii Direcţiei Generale pentru Protecţia Copilului, se vor lua măsurile legale pentru ca micuţul să poată beneficia de condiţii normale de îngrijire.

### Lăudat de conducere

„Mai presus de toate este, însă, gestul poliţistului care a avut o atitudine şi spirit civic fără de care, aşa după cum afirmau cadrele medicale, copilul în vârstă de 2 ani, poate astăzi nu ar mai fi fost. Conducerea IPJ Arad a luat act de conduita agentului principal de poliţie Swopovscki Raul şi doreşte ca gestul tânărului poliţist să fie un exemplu pentru toţi ceilalţi colegi ai săi, care şi prin asemenea fapte demonstrează că fac parte din comunitate şi se află în slujba acesteia", au declarat reprezentanţii IPJ Arad. **JA – I.C.**

### CU TULBURĂRI DE COMPORTAMENT

Locatarii blocului au declarat poliţiştilor că mama copilului are tulburări de comportament şi că strângea gunoaie în locuinţă. Băieţelul era crescut de mamă după ce, în urmă cu aproximativ un an, tatăl copilului a decedat.

# Duc o luptă pentru viaţă

**ARAD.** Ziua de 31 mai este declarată, la nivel mondial, ziua fără tutun. În acest sens, DSP şi Centrul de Prevenire Antidrog Arad au organizat o acţiune pentru a atrage atenţia asupra efectelor extrem de nocive ale fumatului asupra oamenilor. „Fumatul provoacă foarte multe afecţiuni grave. Vorbim despre riscul unor afecţiuni coronariene, arteriopatii, accidente vasculare cerebrale şi boli ale aparatului respirator", a declarat Călin Ardelean, din cadrul DSP. Acesta a venit cu date concrete, spunând că nouă din zece cazuri de cancer pulmonar sunt efecte ale fumatului.

> Avem mai multe programe adresate elevilor
> **CĂLIN ARDELEAN**

### De la 12 ani

Atât DSP, cât şi Centrul de Prevenire Antidrog, duc o serie de campanii de prevenire şi combatere a fumatului. „Avem mai multe programe adresate elevilor, împărţite pe categorii: şcoală primară, gimnaziu şi liceu. Aceste programe sunt adaptate atât pentru prevenirea fumatului, cât şi pentru combaterea lui", spune Călin Ardelean.

Florin Bîşcă, directorul centrului antidrog, spune că programele de prevenire ale instituţiei pe care o conduce se adresează, în special, elevilor de gimnaziu. „Aceştia sunt cei mai predispuşi la fumat. Studiile realizate de noi scot la iveală faptul că vârsta la care cei mici se apucă de fumat se învârte în jurul a 12 ani", a precizat Bîşcă.

### Statistici din licee

Studiile realizate de Centrul de Prevenire, Evaluare şi Consiliere Antidrog scot la iveală faptul că aproximativ 60 la sută dintre elevi au fumat cel puţin o dată, vârsta la care au aprins ţigara fiind în jurul a 12 ani. Mai curios este faptul că 12 la sută dintre părinţi ar permite ca odraslele lor să fumeze sau, pur şi simplu, nu ar fi interesaţi de ce fac copiii lor. **JA-A.G.**

EUROCONSULT
smart's partner

EUROCONSULT S.P.R.L. - lichidator judiciar al

S.C SEVEN POINTS SRL
SCOATE LA VÂNZARE PRIN NEGOCIERE DIRECTĂ
SEDIU FIRMĂ ŞI LOCUINŢĂ DE SERVICIU
Situate în Lipova, Lipova, str. Făgetului, nr. 9A,
Suprafaţă clădiri: 223 mp
Preţ : 40.000 Euro+TVA

Informaţii privind condiţiile de vânzare se pot obţine la sediul
EUROCONSULT SPRL ARAD 310087 Ion Georgescu nr. 4 A.
Tel. 0257-257143; 0357-100143; 0722-453473

(H-109009)

# Sport

„FIFA are toate actele la dispoziţie, aşteptăm un termen pentru plata datoriei"

**Giovanni Catanzariti – preşedinte SC FC UTA SA**

## 33

este borna la care a ajuns actualul sezon fotbalistic de Liga IV. În intermediara de astăzi, ora 18, s-ar putea clarifica şi ultima necunoscută, la retrogradare. Iată programul jocurilor: UTA II - Zăbrani, Tauţ - Chişineu Criş, Ineu - Păuliş, Vladimirescu - Aqua Vest, Pecica - Şeitin, Sânleani - Sântana, Curtici - Mailat, Pâncota - Satu Nou, Macea - Semlac.

## Ionuţ Popa o vrea pe UTA în Liga a III-a

**MIOVENI.** Fostul tehnician al echipei fanion a Aradului, Ionuţ Popa, ne-a pus gând rău. Pentru două puncte în plus, care l-ar duce mai aproape de promovarea în prima divizie, alături de CS Mioveni, Ionuţ Popa solicită Federaţiei să aplice regulamentul şi decizia UEFA şi să retrogradeze UTA în Liga III. Chiar cu riscul de a intra definitiv în dizgraţia pătimaşilor suporteri ai „Bătrânei Doamne"... **JA-D.S.**

# FIFA o judecă azi pe UTA

**Preşedintele Catanzariti are informaţii că apelul „Bătrânei Doamne" stă pe masa forului mondial.**

UTA este, din nou, în aşteptarea unei decizii a FIFA privind datoria pentru Nikola Vasiljevic FOTO: FAN

**ARAD.** Suntem foarte aproape de a vedea ce decizie se va da în „cazul Vasiljevic". Preşedintele UTA-ei, Giovanni Catanzariti, ne-a declarat, ieri, că forul mondial va lua în discuţie chiar astăzi memoriul depus de SC FC UTA SA, cu privire la datoria către cluburile Modrica şi Skela. Aşadar, „cazul Vasiljevic" revine în actualitate şi ne va da răspuns la ce se va întâmpla cu UTA în viitorul apropiat.

### Abureli „marca Popa"

Preşedintele UTA-ei, Giovanni Catanzariti spune că nu trebuie să ne luăm după ce spune Ionuţ Popa, cum că arădenii urmează să piardă toate meciurile cu 3-0, după ce arădenilor li s-a luat cele 12 puncte. „Sunt abureli şi tertipuri marca Ionuţ Popa. Nu e nimic adevărat, FRF nu ne-a înştiinţat că am pierde toate jocurile la masa verde. Nu ştiu cum a dedus fostul nostru antrenor că Dacia Mioveni va mai primi două puncte în clasament, tocmai cele pierdute la Arad. Noi am depus memoriu imediat după ce ne-au fost luate cele 12 puncte, deci procesul e pe rol, nici vorbă de vreo decizie" - a spus Catanzariti.

### Giovanni e liniştit

Pe de altă parte, şeful „Bătrânei Doamne" spune că nu are emoţii. „Sunt liniştit, căci FIFA are toate actele de care este nevoie. Până la urmă, pe lângă cele trei seturi trimise de noi, cei de la FRF au trimis şi ei hotărârea prin care am trecut la o altă societate şi avem interzis dreptul de promovare în prima ligă, timp de trei ani. Aşadar, se recunoaşte noua societate şi de aceea aşteptăm ca după judecarea memoriului la FIFA să primim punctele înapoi. Cred că astăzi se va lua în discuţie acest caz" - a mai spus Giovanni Catanzariti.

**LEO SFĂRA**
leo.sfara@informmedia.ro

### „AŞTEPTĂM UN TERMEN"

Mi mult decât atât, preşedintele UTA-ei lansează şi o supoziţie. „Noi am recunoscut datoria, nu este nicio problemă. Ştiu FRF şi FIFA. Ne-am asumat plata celor 230.000 de euro către cluburile sârbeşti, dar aşteptăm un termen de la forul mondial, care să vină pe noua societate. Cred că va fi vorba de şase luni de zile, cam aşa se procedează în astfel de cazuri" - a încheiat Catanzariti.

# Fără banderolă şi bani, după războiul cu Geta Onu

**Zeno Bundea va plăti cu vârf şi îndesat atacul împotriva preşedintelui CSU Vasile Goldiş.**

**ARAD.** Nu iartă şi nici nu uită. Preşedintele CSU Vasile Goldiş Arad, Geta Onu, a şters pe jos cu Zeno Bundea, fotbalist care a lansat un atac dur la adresa doamnei după ultima victorie din campionat. „L-am adus pe Zeno Bundea la Arad pentru a ne ajuta. I-am dat şi banderola de căpitan. M-am înşelat amarnic. Voi discuta cu antrenorul Bogoşel şi voi propune excluderea lui Bundea din lot. I se va lua banderola de căpitan, pe care nu a meritat-o, şi va fi amendat drastic. Nu ştiu dacă îi vor ajunge banii din salarii pentru a acoperi amenda" - spune Geta Onu.

### Călcaţi pe cap

Totdoamna din Aradul Nou ne-a relatat un episod interesant cu Zeno Bundea protagonist: „Întrebat ce se întâmplă că nu mai batem pe nimeni, Bundea a făcut pe filozoful: materialul e bun, croitorul e prost. După victoria cu Turda, am ajuns la concluzia că croitorul este foarte bun, numai materialul e şifonat. Şi trebuie călcat. Pe cap".

### Are alternativă

Rugată să comenteze zvonurile care dau drept certă intenţia UVVG de a renunţa la susţinerea echipei, Geta Onu a părut sigură pe sine. „Ne tot desfinţează unii, de vreo trei ani, vară-iarnă. Oficial, n-am primit nici o înştiinţare de la UVVG. Dacă s-ar întâmpla una ca asta, am alternative. Nu am nici-o greaţă să devin satelit pentru o echipă de primă divizie" - a punctat Onu. **JA-D.S.**

Zeno Bundea FOTO: FAN

## CAMPIONATUL JUDEŢEAN PROMOŢIE

SERIA, ETAPA 22

**Rezultate:** Victoria Nădlac – Podgoreana Covăsânţ 1-0, Podgoria Ghioroc – AS Mănăştur 3-2, Voinţa Semlac – Olimpia Bujac 11-2, Fortuna Cruceni – Victoria Felnac 6-5, Mureşul Ususău – AS Vinga 2-0, Unirea Şeitin II – AC Şagu 0-3 (f.j.), Viitorul Peregu Mare – a stat.

**CLASAMENT**

| | | | | | | |
|---|---|---|---|---|---|---|
| 1.Şagu | 21 | 14 | 4 | 3 | 76-25 | 46 |
| 2.Mănăştur | 21 | 14 | 2 | 5 | 58-35 | 44 |
| 3.Ususău | 21 | 13 | 2 | 6 | 62-30 | 41 |
| 4.Semlac | 20 | 13 | 1 | 6 | 55-32 | 40 |
| 5.Ghioroc | 20 | 12 | 2 | 6 | 44-30 | 38 |
| 6.Vinga | 20 | 10 | 2 | 8 | 55-31 | 32 |
| 7.Felnac | 20 | 9 | 2 | 9 | 57-64 | 29 |
| 8.Covăsânţ | 20 | 6 | 5 | 9 | 34-43 | 23 |
| 9.Nădlac | 20 | 7 | 1 | 12 | 29-50 | 22 |
| 10.Şeitin II | 20 | 6 | 3 | 11 | 39-48 | 21 |
| 11.Peregu Mare | 20 | 6 | 2 | 12 | 40-56 | 20 |
| 12.Cruceni | 21 | 4 | 5 | 12 | 31-55 | 17 |
| 13.Bujac | 20 | 1 | 3 | 16 | 20-101 | 6 |

**Etapa viitoare:** Şagu – Ghioroc, Felnac – Nădlac, Vinga – Cruceni, Covăsânţ – Semlac, Mănăştur – Peregu Mare, Ususău şi Bujac – stau.

SERIA B, ETAPA 19

**Rezultate:** Viitorul Almaş – Vulturul Chereluş 7-2, Vulturii Socodor – Voinţa Caporal Alexa 7-3, Gloria Cermei – Olimpia Bocsig 7-0, Naţional Sintea Mare – AS Hălmagiu 0-3 (f.j.), Speranţa Chier – a stat.

**CLASAMENT**

| | | | | | | |
|---|---|---|---|---|---|---|
| 1.Almaş | 18 | 14 | 1 | 3 | 58-25 | 43 |
| 2.Cermei | 17 | 13 | 2 | 2 | 60-17 | 41 |
| 3.Chier | 17 | 12 | 2 | 3 | 60-38 | 38 |
| 4.Zerind | 15 | 6 | 5 | 4 | 37-31 | 23 |
| 5.Hălmagiu | 17 | 6 | 5 | 6 | 33-31 | 23 |
| 6.Socodor | 17 | 7 | 1 | 9 | 43-40 | 22 |
| 7.Caporal Alexa | 17 | 6 | 3 | 8 | 43-45 | 21 |
| 8.Bocsig | 17 | 6 | 1 | 10 | 37-65 | 19 |
| 9.Sintea Mare | 16 | 4 | 2 | 10 | 21-45 | 14 |
| 10.Chereluş | 15 | 3 | 2 | 10 | 33-46 | 11 |
| 11.Ţipari | 16 | 1 | 2 | 13 | 10-52 | 5 |

**Etapa viitoare:** Hălmagiu – Cermei, Bocsig – Socodor, Caporal Alexa – Chier, Almaş şi Chereluş – stau.

# Există talente şi-n Promoţie

**CAPORAL ALEXA.** Chiar şi retras de ceva vreme din prima linie a fotbalului judeţean, Gigi Borugă continuă să monitorizeze tinere speranţe. Aşa a ajuns să cunoască un jucător de 22 ani, Marius Lazăr (Voinţa Caporal Alexa), care îşi iroseşte talentul pe terenurile ultimului eşalon valoric din sportul rege judeţean.

„I-l-am propus lui Ionuţ Popa, să dea o probă de joc la Mioveni. Băiatul e super-talentat, trebuie doar lucrat" - spune Gigi Borugă. **JA-D.S.**

Claudiu Tripa FOTO: JA

# Patrulaterul prieteniei

**ZĂBRANI.** Pe frumoasa arenă sportivă „Josef Scheirich" din Zăbrani a avut loc a XVII-a ediţie a patrulaterului fotbalistic al arbitrilor din judeţele Arad, Bihor, Timiş şi Bekes (Ungaria).

**Rezultate:** Arad - Timiş 0-2, Bihor - Bekes 4-0. Locurile 3-4: Arad - Bekes 3-1; Locurile 1-2: Timiş - Bihor 5-2.

Lotul echipei arbitrilor arădeni a fost compus din: M. Ardelean, L. Fodoruţ, S. Rotaru, F. Riţa, L. Bogdan, G. Hărduţ, P. Barta, A. Mako, S. Mako, C. Băla, M. Alexa, A. Rad, N. Iacob, C. Coroban, C. Puicea, L. Olariu. Antrenori Gabor Biro şi Doru Herţeg.

„Vreau să mulţumesc conducerii clubului din Zăbrani pentru sprijinul acordat pe toată durata desfăşurării turneului. Următoarea întâlnire va fi organizată de CJA Bihor. Tradiţia merge mai departe" - a spus Claudiu Tripa, preşedintele CJ Arbitri Arad. **JA-D.O.**

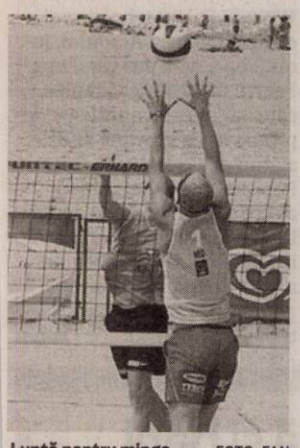

Luptă pentru minge FOTO: FAN

## Tandem al marilor speranţe pentru Londra 2012

**ARAD.** Voleiul pe plajă arădean ar putea ajunge la Olimpiada de la Londra Tandemul Marius Mascovits - Moisa Abrudan, legitimat sub culorile CS Municipal, îşi propune să câştige titlul naţional, pentru a putea ataca, mai apoi, podiumurile de premiere ale turneelor satelit din Circuitul European. În septembrie, la Copenhaga, cei doi pot obţine biletele pentru Olimpiadă. **JA-D.S.**

## 5

voleibalişti din lotul care a încheiat sezonul precedent de Divizia A-2 vor continua şi din toamnă sub culorile CSM Univest ProVolei Arad.

Este vorba despre Pop, A. Sabău, Gligor, Abrudan şi Maskovits. Lotul de seniori, pregătit de profesor Radu Sabău, urmează a fi completat cu câţiva juniori de perspectivă şi trei-patru jucători cu experienţă.

## Au ţintit primul loc în proba de pistol viteză

**BUCUREŞTI.** Etapa a V-a din cadrul „naţionalelor" de glonţ le-a oferit prilejul sportivilor de la CS Municipal să se numere printre protagonişti. Astfel, Cătălin Raţă a câştigat întrecerea juniorilor, iar Marius Cenădan s-a impus la seniori, ambii în proba de pistol viteză. Cel din urmă trăgător, pregătit de Monica Toth, se pregăteşte pentru Cupa Mondială de la Munchen. **JA-D.S.**

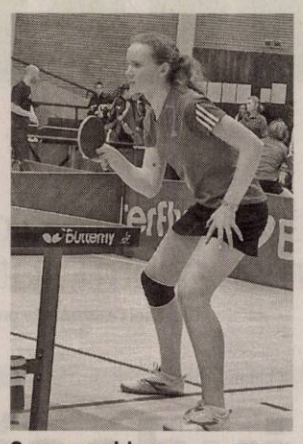

O mare promisiune FOTO: JA

## Paletă de aur şi de bronz la Openul Poloniei

**CETNIEWO.** Produs al şcolii de tenis de masă CS Municipal Arad, Bernadett Balint îşi continuă seria rezultatelor excelente. Ultima ispravă, aur şi bronz la Openul Poloniei. Medalia cea mai preţioasă a fost obţinută în proba de dublu fete. În concursul pe echipe, România s-a clasat pe locul III, fiind învinsă de Rusia, scor 2-3, ambele puncte fiind aduse de Bernadettt Balint. **JA-D.S.**

# Pasiune pe 64 de pătrăţele

**Etapa finală a proiectului Şahul în şcoală a adunat la start 100 de copii din ciclul primar.**

Din dragoste pentru sportul minţii FOTO: FAN

**ARAD.** Cu prilejul încheierii anului şcolar şi a proiectului „Şahul în şcoală" iniţiat de clubul Vados, Inspectoratul Şcolar al judeţului Arad şi ARED, sfârşitul săptămânii trecute a adus un nou concurs de şah pentru copiii din ciclul primar.

În turneul celor de clasa I, atât la fete cât şi la băieţi, s-au impus reprezentanţii Şc. Gen. Aurel Vlaicu - Mark Kovacs şi Diana Jurj. Podiumul a fost completat de Camil Brădean (Lic. Dimitrie Ţichindeal) şi Cristian Panda (Lic. Vasile Goldiş) - băieţi; Irina Lazăr Şc. Gen. Nr. 5) şi Ioana Buşă Lic. D. Ţichindeal) - fete.

La clasa a II-a, băieţi, câştigător a fost Bogdan David (Lic. Vasile Goldiş), care a fost urmat de Bogdan Vădăsan şi Denis Buniov, ambii de la Lic. D.Ţichindeal. La fete a câştigat Iulia Şodincă (Lic. D. Ţichindeal), locurile următoare fiind ocupate de Iulia Câmpean (Şc. Gen. Aurel Vlaicu) şi Carina Şiclovan (Lic. D. Ţichindeal).

În turneul celor de clasa a III-a s-a impus Răzvan Vass (Lic. D.Ţichindeal). Deşi cu acelaşi număr de puncte cu câştigătorul, cu care a remizat în partida directă, Sergiu Săcăleanu (Lic. Vasile Goldiş) a trebuit să se mulţumească cu locul II, datorită unor coeficienţi de departajare inferiori. Pe locul trei a terminat Eduard Mateaş (Şc. Gen. Nr. 5. La fete s-a impus Anna Mihăilescu urmată de Diana Tuduran, ambele eleve la Lic. D. Ţichindeal. Locul trei a fost ocupat de Miriam Ochiş (Lic. Adam Muller Guttenbrunn).

Eduard Atanasiu (Elena Ghiba Birta) a terminat primul la clasa a IV-a, fiind urmat de David Bălăceanu (Lic. de Artă Sabin Drăgoi) şi de Andrei Câmpean (Şc. Gen. Aurel Vlaicu). La fete a câştigat Bianca Balş (Şc. Gen. Felnac). S-au acordat premii constând în cupe, medalii şi diplome la care s-au adăugat diverse cadouri din partea ARED şi a clubului Vados. **JA-D.S.**

**→ PATRU TURNEE**

S-au desfăşurat în paralel, practic, patru turnee, pe fiecare din cele patru clase, fiecare turneu desfăşurându-se pe parcursul a şapte runde în sistem elveţian, fiind premiaţi primii trei clasaţi din fiecare clasă, băieţi şi fete separat.

## Anita Meszaros va sta şase luni pe tuşă!

**BUCUREŞTI.** Ghinion teribil pentru jucătoarea de bază a campioanei ICIM Univ Goldiş, Anita Meszaros. La unul din ultimele antrenamente înaintea plecării naţionalei de senioare în Italia pentru barajul de calificare la „europene", cel mai de perspectivă pivot din baschetul feminin românesc a suferit o gravă accidentare: ruptură de ligamente încrucişate şi menisc. Va fi operată astăzi, în Capitală, urmând să revină pe teren după aproximativ şase luni.

„Suntem alături de Anita. Trece prin clipe grele, dar sunt convins că îşi va reveni.

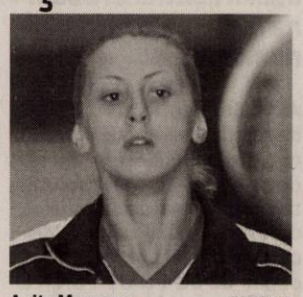

Anita Meszaros FOTO: JA

Nu ascundem faptul că ne-o dorim în continuare la echipă, motiv pentru care o s-o ofertăm "- ne-a declarat Marcel Urban, managerul grupării arădene. **JA-D.S.**

## Pledoarie pentru baschet

**ARAD.** Cinci oraşe, 27 de echipe şi sute de copii vor concura astăzi pentru Cupa Telefonul Copilului, eveniment care se vrea a fi o pledoarie pentru sportul cu mingea la coş. Organizat de FR Baschet, în colaborare cu Asociaţia Telefonul Copilului, sub sloganul: „Am ales să fiu sănătos prin sport. Tu ai ales ?", evenimentul are ca scop determinarea copiilor de a părăsi spaţiul virtual al internetului şi a învăţa cât de sănătos este să practice un sport.

Aradul, alături de Dej, Rădăuţi, Sighetu Marmaţiei şi Bucureşti, participă în acest an la Cupa Telefonul Copilului. În oraşul nostru, competiţia este programată astăzi, ora 11, în sala de sport a Liceului de Artă Sabin Drăgoi. **JA-D.S.**

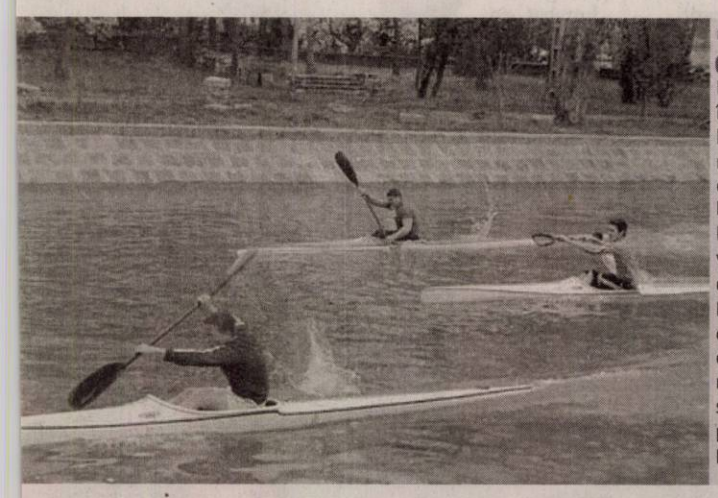

**VIS OLIMPIC**

La doar un an de la înfiinţare, secţia de kaiac-canoe a CS Municipal Arad visează la calificarea unui sportiv la J.O..Londra 2012. Este vorba despre vicecampionul mondial de juniori, Daniel Daniel, care are nevoie de o medalie în proba de 200 m la „naţionalele" de seniori din septembrie pentru a prinde lotul olimpic al României. FOTO: JA

## Dublă campioană continentală

**BELGRAD.** Campionatele Europene de karate tradiţional în stilul fudokan, desfăşurate în Serbia, la Belgrad, au dat posibilitatea arădencei Ana Maria Liontescu să se afirme din nou. Sportiva antrenată la clubul Washi-No-Ma de Iosif Fordon (2 Dan) a devenit dublă campioană continentală la categoria junioare, cucerind medaliile de aur la kata respectiv fuguko. Totodată, Liontescu a urcat pe a doua treaptă a podiumului la kumite, obţinând o nouă medalie, de argint. La întrecere s-au aliniat concurenţi din 18 ţări, între care s-a aflat şi Simona Crăciun (categoria 10-12 ani), legitimată la aceeaşi grupare arădeană, aceasta pierzând în optimile de finală. Următoarea competiţie de prestigiu este programată în luna noiembrie, când vor avea loc, în Israel, „europenele" de karate tradiţional în stilul shotokan. **JA – A.H.**

Ana Maria Liontescu FOTO FAN

## Juniorii de la CS Astra fac legea

**Elevii antrenaţi de Spiridon Stanciu au câştigat şi etapa a II-a Superligii de lupte greco-romane.**

**BUCUREŞTI.** Tinerii luptători de la CS Astra Arad nu se dezmint şi fac cinste culorilor clubului. Patronul SC Astra Dragoane Călători, Valer Blidar, preşedinte clubului, Dan Călăcean şi directorul general, Gheorghe Sârbu pot fi mândri de sportivi, care sunt deja calificaţi la turneul final, deşi competiţia se află la jumătate.

La sfârşitul săptămânii trecute, în sala Dinamo din Bucureşti, s-a desfăşurat etapa rundă a CN de lupte greco-romane pentru juniori, fiind prezenţi peste 120 de sportivi.

CS Astra Arad a obţinut locul I, reeditând performanţa din prima rundă, cu 54 de puncte. În urma echipei noastre s-a clasat CSM Rădăuţi, CSM Tulcea, CS Slatina, LPS Botoşani, Rapid şi CS Rm Vâlcea. Din formaţia arădeană s-au remarcat, în mod deosebit, clasându-se pe podium la categoriile lor de vârstă, următorii: Valentin Ştefan, Robert Andreca, Alex. Anton, Tudor Mihai, Ionuţ Farţadi, Adrian Dumangiu, Alex. Anechitei, Sebastian Agrigoroşoaie, Dorin Pârvan.

Robert Andreca FOTO: L.S.

Deşi mai sunt de disputat două etape, CS Astra Arad este virtual calificată la faza finală, acolo unde vor pătrunde primele şase echipe din sezonul regulat al Superligii de lupte greco-romane, rezervată juniorilor.

Victoriile din primele două etape ne indică faptul că juniorii de la CS Astra Arad sunt îndreptăţiţi să aspire la titlul de campioni naţionali pe echipe. **JA – L.S.**

## Regina „europenelor" de karate

**TREVISO.** Banzai Karate Club Arad şi-a respectat blazonul la cea de-a IX-a ediţie a Campionatului European Eur&Ka, sensei Dan Duma fiind extrem de mulţumit de performanţele obţinute de karateka pe care îi pregăteşte. Indiscutabil, Jessica Duma a fost regina „europenelor", cu o triplă spectaculoasă:la categoria juniori II, unde a câştigat aurul la kata şi kumite individual, dar şi cu echipa de kumite.

Au mai izbutit să urce pe podiumul de premiere următorii sportivi: Denis Viţelaru - argint, juniori I, kumite individual şi bronz, kata individual; Raul Matei - argint, tineret, kumite individual şi bronz, kata individual; Paul Mihoc - bronz, juniori II, kumite individual; Boglarka Sarusi - bronz, junioare II, kumite individual; Hanelore Granasi - bronz, senioare, kumite individual.

Au reprezentat cu cinste Aradul şi clubul Banzai FOTO: FAN

**JA-D.S.**

## Confort de la culorile pământii

**FERMA.** Specialiștii au studiat modul în care noile realități sociale, politice și culturale specifice acestui an influențează direct tendințele în designul interior. Ceea ce au descoperit a fost o dorință extraordinară de echilibru, pe care au tradus-o în mai multe teme. „Ferma" este una dintre ele. Accentul principal este pus pe cămin și locuință, din motive evidente de ancorare într-o realitate confortabilă. Culorile de pământ, preluate direct de la... fermă, sunt cele care domină interioarele în 2011, acestea incluzând atât marouri simple, galben și culoarea untului, cât și verde sau culoarea roșiilor și cea a dovlecilor.

# Cum combini culorile când îți redecorezi locuința

**Tendințele actuale impun alăturarea unor culori neutre de altele foarte îndrăznețe.**

**UNICITATE.** Tendințele moderne în amenajarea casei includ combinații neașteptate de materiale și culori neutre alături de unele foarte îndrăznețe. Paletele de culori folosite de designerii moderni vizează accente interesante care creează o imagine vizuală unică. Îți prezentăm, mai jos, tendințele momentului în ceea ce privește culorile, pentru decorarea casei.

### Culorile anilor '50-'60

La ora actuală, designerii de interior se inspiră adesea din anii '50-'60 în alegerea culorilor. Astfel, ei optează pentru crearea unui balans între culori neutre și culori primare - roșu, verde, galben. Ca să creezi un decor specific anilor '50-'60, începe prin a vopsi pereții într-o culoare neutră, după care decorează camera cu piese în nuanțe vesele. Spre exemplu, în locul unui fotoliu din piele obișnuit optează pentru un taburet otoman de culoare oranj. De asemenea, decorează-ți ferestrele cu draperii galbene sau verzi confecționate din materiale pline. Încearcă să creezi o schemă personalizată folosind combinații neașteptate de culori.

### Culori contemporane

Nuanțele moderne seamănă cu cele amintite anterior, doar că sunt updatate la cerințele actuale. Spre exemplu, în loc de un perete vopsit în alb este de preferat unul cu o ușoară tentă de gri pentru a da o senzație de amenajare sofisticată. În plus, culorile contemporane sunt mai puternice și mai îndrăznețe decât cele folosite în anii '50-'60. În loc de nuanțele de portocaliu sau galben pal, se preferă cele electrice care energizează spațiul. Atenție însă la excese pentru că nuanțele prea puternice sunt foarte stimulative, astfel că trebuie „domolite" cu unele neutre.

### Culori eco

Unii critici afirmă că designul interior modern este adesea rece și „neprietenos". De aceea, ei recomandă folosirea unor nuanțe inspirate din natură, care să amintească de un decor asiatic. În loc de pereți de culoare albă, optează pentru unii mai calzi, crem sau bej. De asemenea, optează pentru accesorii în culori pale de verde sau albastru și folosește cât mai multe materiale ecologice ca bambusul, spre exemplu. Evită mobilierul prea închis la culoare și optează pentru lemn în nuanțe deschise care dă senzația de spațialitate.

## Inserție de culori tari

**ORDINE.** În haosul din ultimii ani s-a resimțit o mare dorință de echilibru și ordine, această dorință fiind interpretată în designul interior prin inserarea în decorurile monocromatice (negru, alb sau gri) a unor culori precum roșu, albastru, galben și verde, pentru a obține variațiuni.

De asemenea, modelele geometrice cu linii ondulate, buline și spirale sunt folosite în amenajările interioare pentru a îmbunătăți starea de spirit a oamenilor.

## Un spațiu desprins din vis

**ELIBERARE.** Realitatea din ultima vreme a devenit un pic cam dură, astfel că evadarea într-o lume de vis, plină de speranță și optimism reprezintă o soluție pentru eliberarea spiritului.

În acest scop, în interioarele anului 2011 se folosesc învelitori din pânză subțire și elegantă, finisaje metalice și texturi moi combinate cu o paletă de culori pale, opace și opalescente.

## Simplitate în nuanțe arzătoare

**SEMINȚIE.** O altă caracteristică dictată de noile realități sociale, politice și culturale este întoarcerea la origini, orientarea către comunitățile noastre etnice și revenirea la lucrurile simple, într-un mod mai spiritual. Se folosesc culori picante, preluate din natură: fructe de pădure, scorțișoară, șofran sau nuanțe de portocaliu arzător, temperate cu bronz și cărbune. Există și o puternică tendință de adoptare a modelelor artizanale, a broderiilor de mână și a mărgelelor.

## ROZUL CAPRIFOIULUI

Conform Pantone Color, companie care desfășoară activități de cercetare privind tendințele culorilor în designul interior, rozul strălucitor este culoarea care nu trebuie să lipsească din amenajările interioare ale acestui an. E vorba de rozul Honeysuckle, adică un roz identic cu nuanța caprifoiului. Aceasta este o culoare pozitivă, adaptându-se perfect unei game variate de stiluri decorative. Rozul caprifoiului evocă un sentiment liniștitor și amintirea unei copilării fericite, inducând în același timp nostalgie, dar și energie.

## ARĂDENII SE DISTREAZĂ

aradon.ro

Muzică, dans și multă voie bună, adică o noapte cu distracție maximă, într-un club cu o atmosferă incendiară

## ACTIV GRUP IPURL

Cu sediul în Arad, str. Tribunul Buteanu, nr.1, ap.1, jud.Arad, lichidator judiciar al **SC Agrispedition SRL**, identificat prin CUI 12838516, nr ORC J02/162/2000, debitor în dosarul 4779/108/2008, anunţă vânzarea la licitaţie publică, conform prevederilor Legii 85/2006, a următoarelor bunuri mobile: **SEMIREMORCA SCHMITZ nr. identificare WSMS6980000510908, an fabricatie 2003, cu preţul de începere a licitaţiei de 16.000 lei; AUTOUTILITARA FURGON VW CADDY, nr identificare WVZZZ 9KZ1R528777, an fabricatie 2001, cu preţul de începere a licitaţiei de 5.200 lei calculatoare, echipamente birotică şi mobilier**, lista completă a bunurilor scoase la licitaţie fiind disponibilă la sediul ACTIV GRUP IPURL.

Licitaţia va avea loc în data de **09.06.2011**, ora 12[00], la sediul ACTIV GRUP I.P.U.R.L. Garanţia pentru înscrierea la licitaţie este de 10% din valoarea de pornire a bunului imobil. Înscrierile şi achitarea garanţiei de participare la licitaţie se pot face pana cu 1 ora înainte de începerea licitaţiei. La preţul de adjudecare se adaugă TVA. Regulamentul de organizare a licitaţiei si relaţii suplimentare se pot obtine la sediul ACTIV GRUP IPURL, tel/fax. 0257.214821, mobil 0744.697814 sau email activ_grup@yahoo.com

## ACTIV GRUP IPURL

Cu sediul în Arad, str.Tribunul Buteanu, nr.1, ap.1, jud.Arad, lichidator judiciar al **SC Agroindustriala Horia SRL**, identificat prin CUI 1725163, nr ORC J02/494/1991, debitor în dosarul 1498/108/2008, anunţă vânzarea la licitaţie publică, conform prevederilor Legii 85/2006, a bunului imobil proprietatea debitorului, **«Clădire administrativă şi cantina», constând în supraedificate în suprafaţă totală de 974 mp, situat în com. Vladimirescu, sat Horia nr. 361-363, jud. Arad**, înscris în Cartea Funciară nr. 300061 Vladimirescu, teren proprietatea Statul Roman, cu drept de folosinţă specială Wittman Barbara, (provenit din conversia de pe hârtie a CF nr. 288), Nr. Top. 267-268/a-Horia, cu preţul minim de începere a licitaţie stabilit la 174.725 lei.

Licitaţia va avea loc în data de **09.06.2011**, ora 13[00], la sediul ACTIV GRUP I.P.U.R.L. Garanţia pentru înscrierea la licitaţie este de 10% din valoarea de pornire a bunului imobil. Înscrierile şi achitarea garanţiei de participare la licitaţie se pot face pana cu 1 ora înainte de începerea licitaţiei. Regulamentul de organizare a licitaţiei si relaţii suplimentare se pot obtine la sediul ACTIV GRUP IPURL, tel/fax. 0257.214821, mobil 0744.697814 sau email activ_grup@yahoo.com.

## ACTIV GRUP IPURL

Cu sediul în Arad, str. Tribunul Buteanu, nr.1, ap.1, jud.Arad, lichidator judiciar al **SC IULI ANIMPEX SRL** , identificat prin CUI 12404827, nr. ORC J02/522/1999, debitor în dosarul 1779/108/2009, anunţă vânzarea la licitaţie publică, conform prevederilor Legii 85/2006, a următoarelor bunuri mobile: **Cositoare FC 303 28.000 Lei, Grapa rotativa HRB403D 17.500 Lei, Presa balotat rotund 578 42.000 Lei, Semanatoare GC24 m 21.000 Lei, Tractor John Deere 112.000 Lei, Echipament infoliat baloti 991B 17.500 Lei, Echipament recoltat furaje C2200 70.000 Lei, Incarcator frontal MANITOU cu cupa cereale si cupa pamant 112.000 lei, Linie tehnologica granulat furaje 105.000 Lei, Masina imprastiat asternut PRIMOR 2060H 14.000 lei, Autotractor VOLVO FH42TB/ FH16.580, fabr. 2008 225.000 Lei.**

Sunt scoase la licitaţie publică şi următoarele imobile :

**Teren arabil extravilan CF 69148 ned.Arad, cad.320.2483/3, la Sud-Vest de mun. Arad, Est de raul Mureş 1400 mp 17.061 Lei, Teren arabil extravilan CF 69148 ned.Arad, cad.320.2485/3, la Sud-Vest de mun. Arad, Est de raul Mureş 2.100 mp 24.254 Lei, Teren arabil extravilan CF 69148 ned.Arad, cad.320.2551/10, la Sud-Vest de mun. Arad, Est de raul Mureş 16.500 mp 212.323 Lei, Teren arabil extravilan CF 69148 ned.Arad, cad.334.2596/2, la Sud-Vest de mun. Arad, Est de raul Mureş (zona Rusco) 25.000 mp 322.875 Lei, Teren incinta Samp.German CF 300277 Secusigiu 5.010 mp 36.974 Lei, Ferma 2 Secusigiu (cu imobilizari in curs cladire birouri, casa portar cu grup sanitar, turn apa, 2 bazine, 5 magazii, 5 şoproane, 5 podeţe, casa cantar, cantar, 10 grajduri, 6 jgheaburi, WC, 1 atelier) CF 300282 Secusigiu 48.566 mp 703.095 Lei, Cladire administrativa Arad, Calea Timişorii nr. 151, ap.1+2, CF 310938-C1-U1; CF 310938-C1-U2 - 448 / 629 mp 370.000 Lei**

Licitaţia va avea loc în data de **09.06.2011**, ora 14[00], la sediul ACTIV GRUP I.P.U.R.L. Garanţia pentru înscrierea la licitaţie este de 10% din valoarea de pornire a bunului mobil sau imobil. Înscrierile şi achitarea garanţiei de participare la licitaţie se pot face pana cu 1 ora înainte de începerea licitaţiei. La preţul de adjudecare se adaugă TVA. Regulamentul de organizare a licitaţiei si relaţii suplimentare se pot obtine la sediul ACTIV GRUP IPURL, tel/fax. 0257.214821, mobil 0744.697814, sau email activ_grup@yahoo.com

## PROFESIONAL INSOLVENCY MANAGEMENT S.P.R.L

În calitate de lichidator al **SC BELY CAMEN SRL**, cu sediul în Arad, str. Şiriei, nr. 19, ap. 1, jud. Arad, înregistrată la ORC Arad sub nr. J02/716/2007, având CUI 21497728, în temeiul art. 61 alin. 3 din Legea 85/2006 notifică pe toţi creditorii că prin sentinţa comercială nr. 704/12.04.2011 în dosarul 3091/108/2010 s-a deschis procedura simplificată a falimentului prevăzută de Legea 85/2006 împotriva **SC BELY CAMEN SRL.**

Creditorii vor depune declaraţiile de creanţă până în data de **28.06.2011** la grefa Tribunalului Arad, acestea trebuind să îndeplinească cerinţele prevăzute în art. 65 din Legea nr. 85/2006. Relaţii la tel. 0357/411373, fax. 0257/215544.

## PROFESIONAL INSOLVENCY MANAGEMENT S.P.R.L

În calitate de lichidator al **SC SOFGEL SRL**, cu sediul în Arad, Str. Imaşului, Bloc 2, Sc A, Etj 1,Ap 5,jud. Arad, înregistrată la ORC Arad sub nr. J02/257/2001, având, CUI 13874142, în temeiul art. 61 alin. 3 din Legea 85/2006 notifică pe toţi creditorii că prin sentinţa comercială nr. 702/12.04.2011 în dosarul 3098/108/2009 s-a deschis procedura insolventei prevăzută de Legea 85/2006 împotriva SC SOFGEL SRL.

Creditorii vor depune declaraţiile de creanţă până în data de **28.06.2011** la grefa Tribunalului Arad, acestea trebuind sa îndeplinească cerinţele prevăzute în art. 65 din Legea nr. 85/2006. Relaţii la tel. 0357/411373, fax. 0257/215544.

## PROFESIONAL INSOLVENCY MANAGEMENT S.P.R.L

-LICHIDATOR JUDICIAR AL **SC FALCON ENTERPRISES S.R.L**

VINDE PRIN LICITAŢIE PUBLICĂ CU RESPECTAREA PREVEDERILOR LEGII 85/2006

URMĂTORUL BUN IMOBIL PROPRIETATEA DEBITOAREI:

**IMOBIL: REMIZA+ ANEXE (GARAJ), STRADA ION BREZOIANU, NR. 1, JUD. ARAD INSCRIS IN CF NR. 315.217 AL JUD ARAD**

**IMOBIL: DEPOZIT (HALA) IN SUPRAFATA CONSTRUITA DE 1426 MP, STRADA ION BREZOIANU, NR. 1, JUD. ARAD, INSCRISA IN CF 306759**

Licitaţia publică se va ţine la sediul lichidatorului PROFESIONAL INSOLVENCY MANAGEMENT S.P.R.L, in data de **16.06.2011, 27.06.2011, 04.07.2011 si 11.07.2011 orele 15.00.**

**Înscrierea la licitaţie se face până în data de 16.06.2011, 27.06.2011, 04.07.2011 si 11.07.2011 orele 14.00.**

Cei care doresc să participe la licitatie trebuie sa cumpere caietul de sarcini şi să achite garanţia de participare care este de 10% din valoarea activului. Informaţii privind condiţiile de participare la licitaţie şi caietul de sarcini se pot obţine la sediul PROFESIONAL INSOLVENCY MANAGEMENT S.P.R.L, loc. Arad, str. Blajului, nr. 3, sc. A, ap. 7, jud. Arad. Relaţii la tel. 0357/411373,0740762383, fax. 0257/215544.

## În premieră pe ţară Măicuţa TEREZA

a fost atestată de mai marii mănăstirilor şi vă poate rezolva orice fel de problemă indiferent de gravitatea cazului.

(H-109016)

Mulţumiri: mă numesc Aurelia, sunt din Nădlac, am apelat şi eu cu credinţă în Dumnezeu la Măicuţa TEREZA, pentru a-mi dezlega nunia şi să mă pot căsători cu bărbatul iubit. În mai puţin de 6 zile ânsa m-a ajutat şi acum sunt pe cale de a-mi împlini visul.

ănuţ din Pâncota: citind mai multe despre Măicuţa TEREZA am apelat eu rămânând singura mea speranţă, aveam mari probleme în afaceri şi todată şi în familie iar primind binecuvântările prin telefon de la Măicuţa TEREZA viaţa noastră s-a schimbat din rău în bine.

Apelaţi şi Dvs. pentru a vă convinge de harul Dânsei. Vă poate ajuta în dragoste, afaceri, sănătate, înţelegere în familie, spor. Tel. 0745/903 642.

**Preluarea anunţurilor pentru următoarea zi se face până la ora 15.00 la ambele sedii, cu excepţia anunţurilor de deces, care se primesc până la ora 18.00, la sediul din Bd. Revoluţiei 81 .**

## GARSONIERE

- **Garsonieră confort** 1, Vlaicu, etaj 2, amenajat, 19.000 Eur/negociabil. Tel. 0731.832.469. 103856
- **Vând garsonieră** confort I, etaj I, str. Banu Mărăcine, 0745.255.065. 98438
- **Vând garsonieră** confort 2, Micălaca, et I, 13.000 euro/neg. 0744.542.931. 106836
- **Vând garsonieră** etaj III, confort I, str. Simfoniei Micălaca, neamenajată, 14500 euro/neg. 0744.438.884. 92488
- **Vând garsonieră** str. Iustin Marsieu (Bujteni) amenajată ocupabilă imediat. Telefon 0740.246.930. 103879
- **Vând garsonieră,** Alfa, 37 mp, etaj 3, geam şi uşă termopan la balcon, 14.750 Eur. Tel. 0744.629.478. 110954

## AP.1 CAMERĂ

- **Vând apartament** 1 cameră, ultracentral, parter, 64 mp, 21.500 euro, 0744.849.390. 106828
- **Vând:Apartament 1** cameră, 46mp, contorizat, termopan, balcon,izolat termic, pivniţă, 28.500Euro, negociabil.Informaţii 0744.692.130. 109281

## AP.2 CAMERE-ARAD

- **Vând** apartament 2 camere bloc nou, Cocorilor nr. 5. Telefon: 0762.213.545. 69391
- **Vând apartament** Arad, str. N.Bălcescu, parter, Legea 112, cumpărât 2 camere, bucătărie, baie, pivniţă preţ negociabil, 0755.240.703. 87582
- **Vând apartament** bloc nou, 2 camere, et.I, zona Spitalului Judeţean, Telefon: 0762.213.545 69303
- **Vând apartament** 2 camere, Grădişte, îmbunătăţit, preţ 29.000 Eur/negociabil, 0727.836.953. 94327
- **Vând apartament** 2 camere, Romanilor, parter, renovat, 26.000 Eur, 0722.658.574, 0722.402.188. 103812
- **Vând apartament** 2 camere, Aradul- Nou, telefon 0757.768.742 după ora 15:00 103907
- **Vând apartament** 2 camere, ultracentral, parter 24.500 euro, 0749.437.964. 106829
- **Vând apartament** 2 camere, dependinţe, pivniţă, etaj 1, zonă centrală, P-ţa Catedralei Ortodoxe Veche. Tel. 0740.809.197, 0744.618.103. 107140
- **Vând urgent** apartament 2 camere etaj I, balcon mare, termopan, Romanilor, 35.000 euro uşor negociabil, 0726.672.624. 87303
- **Vând urgent** apartament 2 camere, bloc nou, 29.000 Eur, 0731.832.469. 103847
- **Vând urgent** apartament 2 camere, centrală proprie, mobilat. Tel: 0744.996.386. 107006
- **2 camere,** Calea Romanilor, amenajat, centrală proprie, 70 mp, 43.000 Eur, 0731.832.469. 103852
- **2 camere,** ultracentral, 70 mp, amenajat, 36.000 Eur, 0731.832.469. 103848

## AP.3 CAMERE-ARAD

- **Vând apartament** trei camere amenajat, Calea Aurel Vlaicu, 0357/445381, 0743.494.689. 88944
- **Vând apartament** 3 camere, etaj 1, îmbunătăţit, decomandat, zona Podgoria, 0744.510.406. 93076
- **Vând apartament** 3 camere, îmbunătăţit, etaj 2/4, Aleea Tomis, Bl. X5, zona Vlaicu. Tel. 0745.916.531, 0745.477.310. 107345
- **Vând apartament** 3 camere, casă stil bloc, Vlaicu, str. Scăriosoarei tot confortul terasă, pivniţă, grădină, 45.000 euro, exclus agenţii imobiliare. Tel. 0744.335.899. 110306
- **3 camere,** Micălaca 500, etaj 1, neamenajat, 34.500 Eur, 0731.832.469. 103850

## AP.4CAMERE-ARAD

- **Vând apartament** 4 camere, 301, et. II, mobilat, utilat, garaj, 49.000 euro. Tel: 0722- 388- 176. 103896
- **Vând apartament** 4 camere, et.3, 122 mp, centrală termică, str.Peneş Curcanul. Informaţii telefon 0744.552.081. 106929

## APARTAMENT LA CASĂ

- **Vând apartament** la casă, neamenajat, curte proprie, posibilitate mansardare, zona Boul roşu. Tel. 0723.382.064, 0745.604.162. 84460
- **Vând apartament** la casă, zonă centrală, 3 camere, cu dependinţe, parter, suprafaţă 149mp.Telefon 0722.328.492. 106953

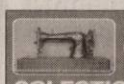

**0753.658.035**

**COLECŢIONAR GERMAN CUMPĂR MAŞINI DE CUSUT VECHI, MĂRCI GERMANE. OFER 40.000-45.000 EURO. PLATA PE LOC.**

- **Vând apartament** la casă, 3 camere, bucătărie, baie, cămară alimente, garaj, cămară lemne, grădină şi casă 360 mp, utilităţi, gaz, apă curentă, str. Pelicanului nr. 12 Grădişte, 40.000 euro/neg. 0357/420.676, 0736.490.121. 107022
- **Vând apartament** la casă, str. Episcopiei, 87 mp, ideal spaţiu comercial, 40.000 Eur. Tel. 0742.325.067. 107322
- **Vând apartament** 2 camere, la casă, ultracentral. Telefon 0257/264995, 0727.012.760. 99826

## CASE-ARAD

- **Ocazie! Casă** Arad, nou, central, semiamenajat. Merită văzut! 46.000 Eur/negociabil, 0731.832.469. 103854
- **Vând casă** Arad, str. Clujului, 27 A, 88.000Euro. Telefon 0752.982.592. 107359
- **Vând casă** Aradul- Nou, pot locui două familii! Preţ acceptabil. Telefon 0754.796.354. 93200
- **Vând casă** cartierul Funcţionarilor curte, grădină, acces auto, 0747.798.603, 0257/ 232.489. 110874
- **Vând casă** cu grădină, suprafaţă 720 mp, utilată complet, grădină cu pomi fructiferi şi viţă de vie. Tel. 0728.960.936. 107281
- **Vând casă** Micălaca, teren 640, FS- 17 m, 3 camere, 79.000 euro/neg. 0728.933.045. 103883
- **Vând casă** Pârneava, 6 camere, 5 băi, toate utilităţile, preţ negociabil. Telefon 0257/280.395. 49063
- **Vând casă** Pârneava, str. Ghe.Doja 185, toate utilităţiile, 60.000Euro.Telefon 0751.054.010. 98421
- **Vând casă** subcetate, 3 camere, baie +bucătărie mari, mansardă, geamuri+uşi termopan, tot confortul, teren 1000 mp, FS 23 M+proiect şi fundaţie pentru casă, zonă deosebită. 0748.954.413. 110713
- **Vând sălaş** 5067mp intravilan fără curent, 8000Euro negociabil.Informaţii telefon 0754.988.128. 99094
- **Vindem case** Cartier Tei, design modern, garaj, ambient deosebit. 0740.013.000 89225

## CASE-JUDEŢUL ARAD

- **Vând casă** la Sînleani. Informaţii 0769.214.843. 87136
- **Vând casă** în Grăniceri. Preţ 6.000 Eur, între orele 19- 21. Tel. 0746.056.566. 108775

## CASE-ALTE JUDEŢE

- **Vând casă** 4 camere, 2 băi, garaj, Battonya, 40.000euro, 0752.200.301. 107002

## VILE-ARAD

- **Vând vilă** Arad, 360mp, toate dotările, ideal pentru birouri la parter.Preţ 200.000Euro. Telefon 0745.312.736. 79496
- **Vând vilă** zona UTA, str. Roşiori. Preţ 135.000 Eur, 0729.155.499. 108717

## SPAŢII COM-ARAD

- **Vând salon** de înfrumuseţare, central, chirie mică, suprafaţă 100 mp. Preţ 15.000 Eur/negociabil. Telefon 0758.507.523. 108731
- **Vând spaţiu** comercial str. Unirii nr. 1, 78 mp, telefon 0726.389.170. 103899
- **Vând supermarket** 400 mp, utilat conform normelor, clientelă formată 1000 clienţi/ zi+două spaţii libere, 100 mp etaj+100 mp parter intrări separate, vad excelent. Posibilitate rate. 0748.954.413. 110865
- **Vând/închiriez 263mp** spaţiu central-Vladimirescu, fostă fabrică termopan.Preţ f.bun, 0742.352.280. 23508
- **25.500- mp şoseaua** NĂDLAC, front- stradal, bun pensiune, parking- auto, 0722-257409. 67080

**GHENAU TRADE**

**Ferestre si usi din profile PVC cu sticla termopan**

- 3 rate lunare fara comision
- plasa fixa antiinsecte gratis
- transport si montaj gratuit
- gama larga de nuante si modele

CREHAU G-U BKS GUARDIAN

**ARAD : B-dul Aurel Vlaicu nr: 159**

*tel /fax : 0257-260 . 042*

*mobil: 0769 - 048 . 018; 0728 - 983 . 375*

## TERENURI LOCAL

- **PF vând** teren intravilan 1400 mp, FS 14 ml, utilităţi stradale, Aradul- Nou, zonă liniştită, 27.500 euro, 0724.297.220. 101774
- **Vând până** la 5 ha teren, front 82 m, PUZ aprobat pentru construcţii industriale, comerciale, servicii, 0732.733.623. 67519
- **Vând parcelă** 2500- 3500 mp, lângă centură, curent electric, PUZ aprobat pentru construcţii industriale, comerciale, servicii. Tel. 0732.733.623. 67440
- **Vând parcelă** 8.000- 15.000 mp, la centură, PUZ aprobat pentru construcţii hale, depozite, curent electric. Tel. 0732.733.623. 67544
- **Vând teren** pe colţ, str. T.Corcheş, în Gai, 719 mp, 90.000 Eur. Informaţii: 0729.155.499. 107854
- **Vând teren** 800 mp sau casă în roşu 140 mp. Preţ 6.500 Eur/26.000 Eur. Tel. 0722.349.504. 110866
- **Vând teren,** 2 ha, lângă reprezentanţa KIA cu deschidere la şosea. Informaţii: 0729.075.031. 90802
- **Vând 281** mp în Gai, str. M.Manole 25, FS=16 ml, 50 Eur/mp. Informaţii: 0729.155.499. 108385
- **Vând 500** mp teren intravilan pentru construcţii FS 10 ml, Aradul- Nou, aproape autostradă, utilităţi, preţ negociabil. 0257/ 286.158. 41619
- **Vând 500** mp teren intravilan, zona Tabakovici (str. N.Dărăban nr. 8) preţ negociabil. Telefon 0744.764.570. 103869
- **Vand teren** 900 mp Strada Milan Tabacovici 0756495707 921704
- **21.200- mp GHIOROC,** zona LAS- VEGAS, bun pescărie, agrement, 0722- 257409. 67081

## TERENURI JUDEŢ

- **Cumpar teren** agricol intre 1- 20ha, plata imediata, telefon 0723170159/0746134720 89585
- **Vând loc** de casă în Livada, telefon 0744.828.934. 87587
- **Vând teren** agricol în Sânicolaul Mic, 0770.366.979, 0357/808732. 103894
- **Vând teren** intravilan, Ineu, 1720 mp, ideal spaţii comerciale. 0741.988.566. 107010
- **Vând teren** pentru casă 615 mp, toate utilităţile, loc. Călugăreni, 0722.226.403. 90312
- **Vând teren** în loc. Sânleani, intravilan, central, 1900 mp, front stradal 23 m, 24 euro/mp negociabil. 0749.112.122. 87575
- **Vând 2.3** ha, Sânleani, 7300 euro. Telefon: 0744.849.390. 106828

## IMOBILE CHIRII

- **Închiriez apartament** 2- 3 camere, garsonieră sau casă pentru muncitori, 0723.308.286. 73978
- **Închiriez apartament** amenajat, pentru birouri etaj I, zona intim. 0744.828.934. 87549
- **Închiriez apartament** 2 camere, Miorita, mobilat şi utilat, 0742.494.790. 89219
- **Închiriez apartament** 2 camere, Vlaicu, pe termen lung, 0728.364.164, 0723.447.510. 90088
- **Închiriez apartament** 3 camere, mobilat şi utilat. Tel. 0740.697.521. 100957
- **Închiriez apartament** 2 camere, UTA, total contorizat, mobilat, 0723.467.248, 0744.804.269. 103614
- **Închiriez apartament** 3 camere, mobilat, zonă bună, 220 Eur, 0731.832.469. 103846
- **Închiriez apartament** cu destinaţie birou, cabinet, 170 mp. Preţ negociabil, 0731.832.469. 103853

**Program publicitate:**

**pe B-dul Revoluţiei, nr. 81**
**luni-vineri: 8.00-18.00,**
**duminică: 9.00-13.00,**
**pe Poetului 1C (hala 36):**
**luni-vineri: 9.00-16.00.**

**JURNALUL ARĂDEAN**

**Oferă în perioada:**
**20 martie - 30 iunie**
**DISCOUNT 50%**
(* Oferta se aplică pentru minim 3 apariţii plătibe)
**La orice anunţ de mica publicitate.**
**Vino la sediu şi beneficiază de oferta noastra!**
(* Oferta nu e valabilă pentru anunţurile de comemorări şi decese)

DISCOUNT 50%

JURNAL ARĂDEAN

## DECESE

Cu durere în suflet anunţ decesul dragei mele mame

**ŢICA CHIRIANA,**

**la vârsta de 63 ani.**

Înmormântarea va avea loc joi, 2 iunie 2011, ora 14:00, la cimitirul Pomenirea. Dumnezeu să o odihnească!

**Fiul Ţica Marius**

Cu durere în suflet, anunţăm încetarea din viaţă a celui care a fost

**CLONOSCHI IOAN,**

**la 83 ani,**

după o lungă şi grea suferinţă. Înmormântarea va avea loc astăzi, 1 iunie 2011 orele 15:00 în loc. Horia. Dumnezeu să-l ierte!

**Familia îndurerată: soţia Elena, fiii Ioan şi Dănuţ cu nurorile Maria şi Lenuţa şi nepoţii Ioana şi Octavian**

## CONDOLEANŢE

Suntem alături de cumnatul nostru Radiţa Aurel în aceste grele momente pricinuite de trecerea în nefiinţă a mamei sale şi transmitem un gând de alinare şi de mângâiere întregii familii îndoliate. Dumnezeu s-o ierte şi s-o odihnească în pace!

**Familia Ioţcu Nicolae, Rodica şi fiul Alexandru**

Sunt alături de domnul Radiţa Aurel şi familia lui în greaua încercare pricinuită de pierderea mamei. Sincere condoleanţe!

**Gheorghe Seculici - Preşedinte BPJ al PDL Arad**

Împărtăşim marea durere a domnului primar Radiţa Aurel în aceste clipe grele în care se desparte de draga lui mamă. Dumnezeu să-i aşeze sufletul în lumea celor drepţi, iar familiei îndoliate să-i dea mângâiere!

**Organizaţia Judeţeană a PDL Arad**

Condoleanţe familiei Clonoschi Ioan la pierderea tatălui.

**Finii Borha Pavel şi Emilia**

## SERVICII FUNERARE

IN MEMORIAM NON STOP!
KUKI - servicii funerare complete
Oferă toată gama de sicrie, accesorii şi servicii funerare la preţuri avantajoase.
- cameră toaletat
- cameră frigorifică
- capac frigorific
Transport Intern şi Internaţional
Contact: Arad, str. Mihai Eminescu, nr. 4 (în curte)
Tel: 0257/211.929, mob: 0723343964
www.inmemoriamkuki.com
(H-698814)

Anunţurile de deces se publică GRATUIT!

Suntem alături de Clonoschi Dan şi familia sa în greaua încercare pricinuită de dispariţia tatălui. Sincere condoleanţe!

**Colectivul de colegi şi prieteni de la Penitenciarul Arad**

Unde sunt cei ce nu mai sunt? Dintr-o viaţă vremelnică a plecat spre Dumnezeu,

**MITRU BOROD.**

**Întreaga viaţă şi-a dedicat-o viorii lui dragi şi Ansamblului Păstrătorii tradiţiei din Pecica, pe care l-a condus cu măiestrie.**

Ne plecăm capul în faţa sorţii cu sufletele împietrite de durere. Am pierdut un muzician desăvârşit, dar ştim că vioara lui se va auzi din cer, alături de îngeri.

**Îndureraţi, Ansamblul Păstrătorii tradiţiei - Pecica**

Suntem alături de Sorina Borod şi familia ei în greaua încercare pricinuită de pierderea prematură a fratelui. Sincere condoleanţe!

**Foştii colegi de la Federalcoop Arad**

Suntem alături de colega noastră Kiszel Iudita, în marea durere pricinuită de pierderea tatălui.

**Colectivul Rocredit Arad şi Lipova**

Deplângem trecerea la cele veşnice a mătuşii noastre

**ŢICA CHIRIANA.**

Dumnezeu s-o odihnească în pace!

**Familia Ţica Dorel**

## COMEMORĂRI

O zi în care ne amintim cu dor şi durere de trecerea unui an de când te-ai despărţit de noi. O zi în care doar amintirile năvălesc fără a putea fi oprite lăsând doar amprenta zâmbetului tău draga noastră soţie, mamă, bunică şi soacră

**IORDACHE VIORICA.**

Te vom păstra mereu în inima noastră!

**Soţul Victor, copiii Adi, Tina şi Viorel, nurorile Mariana şi Anne-Mari şi nepoţii Denis şi Tiana-Ariana**

O amintire frumoasă pentru cei care l-au cunoscut şi o mare durere pentru cei care l-au pierdut. Cu tristeţe în suflet amintim că s-au scurs 7 ani de când

**BOROS NICOLAE (MIKI)**

a plecat dintre noi. Nu te vom uita niciodată! Dumnezeu să-l odihnească în pace!

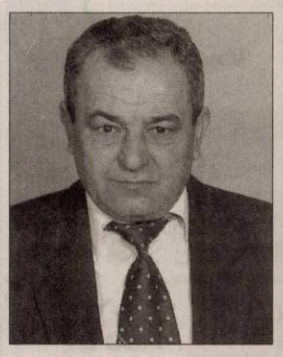

**Soţia, fetele, nepoţii şi ginerii**

Se împlinesc 3 ani de când sufletul celui care a fost

**Ing. MIHU GHEORGHE**

s-a înălţat la cer. Dumnezeu să-l odihnească în pace!

**Familia Bota din Şiria**

Cu aceeaşi durere în suflet, amintim celor care au cunoscut-o, că astăzi se împlinesc 8 ani de la decesul celei care a fost

**KISS EDITA.**

Dumnezeu să o odihnească în pace!

**Familia**

Publicitate 0257-210.775

- **Închiriez apartament** 2 camere, renovat, mobilat, utilat lux, 250 Eur,0731.832.469. 103855
- **Închiriez apartament** 2 camere, ultracentral, parter, nemobilat, 150 euro. 0257/228.411. 106828
- **Închiriez apartament** 1 cameră, garaj, Cartier Funcţionarilor, mobilat lux. 0752.200.301. 107003
- **Închiriez apartament** cu două camere în Sebiş, posibil spaţiu firmă, 0742.090.411. 107498
- **Închiriez casă** în Bujac str. Independenţei, vis-a-vis de stadion. Informaţii: 0751.354.376, 0257/255078. 109566
- **Închiriez garsonieră** zona Uta, parter, nemobilată. Telefon 0771.955.935, 0771.830.559. 109491
- **Închiriez vilă** mobilat, utilat, zonă bună, 3 dormitoare, 600 Eur,0731.832.469. 103849
- **Dau în** chirie apartament 1 cameră+dormitor în cartier UTA, bloc nou, pe perioadă îndelungată, mobilat. Tel. 0745.209.898. 107309

## SPAŢII COM-ARAD

- **Închiriez hale** 330-1000mp în Parcul Industrial Uta.Telefon 0721.288.570. 103872
- **Închiriez spaţiu** comercial Vlaicu Brezoianu, 45 mp, 200 euro. 0744.849.390. 106828
- **Închiriez spaţiu** pretabil mai multor activităţi str. Andrei Şaguna 80, parter 100 mp, demisol 100 mp, telefon 0745.582.015. 107031
- **Ofer închiriere** spaţiu supercentral, birouri, frizerie, salon, 200 Eur/lună, 0724.442.686. 99595

## SPAŢII COM-JUDEŢUL ARAD

- **Închiriez spaţiu** comercial în Lipova, zonă centrală, 200 mp, din care 92 mp la stradă+anexe. Tel. 0257/561.605, după ora 16:00. 111073

## OFERTE LOCURI DE MUNCĂ

- **Angajez şofer** distribuitor pâine, experienţă minimă şi feliator(e), 0742.716.746, domiciliul obligatoriu Arad. H-112437
- **Angajăm şofer** autoutilitară 3.5 tone pe intern. Relaţii ☎0357/437.906. 109915
- **Angajăm muncitori** (dulgheri, fierari, betonişti, etc.) din Arad. Telefon: 0733.675.980. 110108
- **Angajăm ospătare- terasă** ştrand şi femei curăţenie+spălat veselă. ☎0729.898.897. 110056
- **Angajăm în** Nădlac, confecţionere îmbrăcăminte. Telefon 0741.065.993. 104241
- **Angajez barman** pe Ştrandul Neptun. Telefon: 0745.637.359. 110179
- **Angajez barmani** şi ospătare cu experienţă pentru PUB. Telefon 0740.808.909. 104246
- **Angajez brutar- patiser,** preparator gogoşi, covrigar. ☎ 0722.979.950. 110181
- **Angajez casieră** pentru spălătorie auto, permis de conducere, 0723.002.342. 103916
- **Angajez inginer** construcţii sudate, lăcătuş prototipuri şi inox, automacaragiu, 0728.310.735. 107382
- **Angajez medic** veterinar, tehnicean veterinar, vânzător magazin furaje, Săntana, 0723.870.526. 103925
- **Angajez tehnician** pentru instalaţii de semnalizare a incendiilor. Poate fi şi pensionar! 0257/219.518, 0724.510.540. 107364
- **Angajez vânzătoare** pentru magazin alimentar. Telefon 0744.280.323. 109285
- **Angajez vânzător/vânzătoare** magazin de muzică (cunoştinţe generale domeniu). Tel. 0722.822.383. 110451
- **Angajez ziariste** şi directoare de publicitate cu permis auto. telefon 0743.219.349, C.V.- uri e- mail: europeanuldearad@gmail.com 106844
- **Asociaţie umanitară** recrutează personal pentru munca de teren, 0753.818.296, 0735.044.928. 111065
- **Autoservice angajează** electrician auto, mecanic auto. Salarizare atractivă. Telefon 0723.575.905. 107029
- **Autoservice angajează** secretară cu cunoştinţe de contabilitate primară. Telefon 0733.184.812. 107460
- **Brutărie angajează** feliatori pâine şi brutari cu experienţă. Telefon 0257/212.829, 0744.918.256. 107007
- **Caut translatoare** limba sârbă. Ofer 150 Eur/săptămână. Tel. 0742.618.216, 0743.435.942. 104076
- **Firmă de** construcţii angajează muncitori finisori, Telefon 0728.890.470 între 8:30-17:00. 106970
- **Firmă de** curăţenie angajează personal. Informaţii: 0722.981.701. 107336
- **S.C. din** cartierul Sînicolau angajează muncitori producţie. Informaţii: 0257/206211. 86945
- **Societate comercială** angajează urgent confecţionere. Relaţii la telefon 0257/211901, 0749.180.709. 100883
- **Societate comercială,** zona Gării, angajează chelneriţă. Informaţii la telefon 0257/250570. 103922
- **Societate comercială** din Chişineu Criş angajează agent comercial cu sau fără experienţă. Tel. 0733.696.963. 111142
- **Societate italo- română** angajează persoană cu studii în domeniul economic- comercial. Cerinţe: limba italiană avansat, limba franceză constituie avantaj. C.V. la mail: prestilworld@yahoo.com 109258

## CERERI LOCURI DE MUNCĂ

- **Şofer categoriile** B,C,D,E caut de lucru. Tel. 0736.518.330. 107342
- **Inginer Autorizat** ISCIR pentru service şi verificări tehnice periodice la centrale termice, solicit angajare sau colaborare.Telefon 0257/217000, Seara. 103920

## PRESTĂRI SERVICII

- **A A** Acord garanţie repar maşini spălat automate, frigidere, domiciliul clientului, 0257/274600,0745.395.282. 106972
- **A A** Acord Garanţie 2 ani reparaţii maşini spălat,0744.241.398, 0357/401569,0257/259146. 78913
- **Construcţii diverse:** acoperişuri, faţade, zugrăveli, renovări, case la cheie, 0751.704.282. 109800
- **Execut proiecte** de arhitectură şi documentaţia necesară pentru construire. Preţ 3.5 euro/mp. ☎0753.184.301. 90806
- **Execut zidărie** tencuieli, zugrăveli, rigips, izolaţii, acoperişuri, consolidări fundaţii, 0740.696.157. 70322

romjob.ro PORTAL NAŢIONAL DE LOCURI DE MUNCĂ

- **Ofer meditaţii** la limba engleză, pentru începători, telefon 0721.804.991. 110864

## CONSTRUCŢII

- **Aduc balast,** nisip, pământ, duc molozul, etc. 0745.036.969, 0722.389.480. 970052

## AUTO ROMÂNEŞTI

- **Vând Dacia** Logan 2006, 1.4 benzină climă, servo, geamuri electrice. 3200 euro/neg, înmatriculat. 0744.509.755. 110304

## AUTO STRĂINE

- **Audi A4** Benz. an 2006, km 65.000, excepţional, preţ 10.800 euro/neg. Tel: 0744.508.342, 0257/250,755. 110299
- **Ford Focus** 2005, 1.6 diesel, climă, full electric. înmatriculat, 5800 euro/neg. 0744.509.755.] 110883
- **Opel Combo** 1,3 CTDI, marfă, 2005, 121.000 km, 3.900 Eur, înmatriculat, 0722.274.870. 101012
- **Vând Citroen** Xantia, an 1998 şi o combină LG, 0753.562.864. 93705

## RULOTE-REMORCI

- **Vând rulotă** auto neînmatriculabilă, 350 Eur. Telefon 0748.544.059. 110868

## PIESE DE SCHIMB-AUTO

- **Vând piese** auto import, la cel mai mic preţ, 0736.518.330 (lichidez stoc). 107318

## ELECTRONIC PLUS

- **Vând maşină** de spălat rufe, Indesit, 550 lei. Telefon 0744.116.197. 110879
- **Vând maşini** spălat automate, frigidere, congelatoare, lăzi, combine frigorifice.Modele Noi. Import Germania, 0257/274600, 0745.395.282. 106973
- **Vând televizor** Philips diagonala 51 cm, preţ 90 lei şi aparat aer condiţionat portabil Hyundai, preţ 330 lei. Telefon 0257/235488 sau 0744.483.815. 107370
- **Vând TV** plasmă diagonala 69. Preţ 600 Ron/negociabil. Tel. 0748.868.949. 111914
- **VÂND ieftin electrocasnice second, lăzi, combine, maşini spălat haine, vase, uscătoare, televizoare, anvelope, vitrine comerciale. Rate angajaţilor, pensionarilor vârstă- boală, ☎0769.005.400.** 8694

## MOBIDOM

- **Cumpăr mobilă** din lemn curbat, fotolii, măsuţe, argintărie, sobe de fontă peste doi metri, 0744.203.945. 104124
- **Vând bibliotecă** Nina, preţ avantajos, telefon 0726.746.773. 107302
- **Vând colţar** pluş- extensibil, stare foarte bună, 1 dulap haine (lemn lăcuit), bibliotecă Topliţa (3 corpuri). Preţ informativ 1.100 lei. Tel. 0742.920.162, 0257/381789. 107068
- **Vând dormitor** lemn masiv, plus birou. Preţ negociabil. Informaţii: 0745.696.118 101738

## PIERDERI

- **Pierdut comunicare** nr. 006908 AMEF Datecs euro 2000, TAlpha seria HAH00353P pentru Ramo&Laura Fashion Sebiş. 110885
- **S.C. Lubianco** S.R.L. pierdut comunicare 000567 referitor AMEF Datecs MP500TR. O declar nulă. 108990

## PLANTE-FLORI

- **Vând răsad** de varză (toamnă), localitatea Roit, judeţul Bihor, 0259.395.291. 108779

## ANIMALE-PĂSĂRI DOMESTICE

- **Vând berbeci** de prăsilă, rasa Ţigaie sârbească, originală, 0745.265.360. 72387
- **Vând căţei** Sharpei. Telefon 0740.243.533. 108760
- **Vând porc** gras. Tel. 0745.878.473. 109911
- **Vând porci** graşi 150 kg. Telefon 0756.355.010. 111257
- **Vând vacă** şi porumb. Telefon 0756.494.477, fix 0257/531536. 104244
- **Vând viţei** de lapte; Cumpăr vaci pentru abator. Telefon 0740.891.238. 111024

## MAŞINI,UTILAJE,INSTALAŢII

- **Vând banzic** (fierăstrău panglică) pentru tâmplărie. Tel. 0748.544.059. 110877
- **Vând popi** metalici, escavator, aparat de dat cauciucuri de pe jante, aparat de reglat unghiuri, aparat de bronzat, Toyota Diesel neînmatriculată pt piese. 0741988566. 107012

## AFACERI

- **Doresc asociere** pt supermarket în funcţiune, clientelă formată. 0746.381.898. 110867

## ÎMPRUMUTURI FINANCIARE

- **Ofertă! Valută** rapid cu 2-3% plata la final! Telefon: 0721.492.429. 107135

## CITAŢII

- **Se citează** Filip Ruxandra Larisa domiciliată în Vladimirescu, M.Eminescu 68 la Judecătoria Arad în 14.06.2011, ora 8.30, Sala 147 în dosar 1142/55/2011, reclamanţi: Filip Şofron şi Filip Reghina. 109273

## DIVERSE

- **Cumpăr fier** vechi, baterii, aluminiu, cupru, pene, radiatoare, plumb, motoraşe electrice, inox şi caroserii. Telefon 0746.414.369. 106833
- **Cumpăr nichel,** cositor, pastile argint. Telefon 0758.906.113. 90946
- **Cumpăr pene,** fier vechi, baterii, radiatoare, cupru, alamă, aluminiu, argint, vaci de tăiat. Informaţii 0748.912.117. 106835
- **Vând acvarii** 100 L şi 200 L stare foarte bună, complet echipate, 250 respectiv 550 lei. Telefon: 0722.287.286, 0747.252.265. 107344
- **Vând aparat** auditiv, performant, străin. Preţ negociabil. Telefon: 0257/235.809. 110453
- **Vând aparat** îngheţată, vitrină frigorifică uşi geamuri termopan. Telefon 0740.237.728. 106827
- **Vând calorifere** din fontă. Telefon 0257/536707. 103928
- **Vând casă** veche, lângă Primăria- Vladimirescu, inventar apicol,rafturi, mese, scaune, tub CO2, teren 730mp,Vladimirescu, 0742.352.280. 23513
- **Vând pâine** uscată- deshidratată pentru animale, 2 lei/kg. Tel. 0742.218.693. 102887
- **vin nobil** pentru ocazii 4,5lei 0740-755310 108883

40%
**Voucher**
**Hotel Moneasa**
4 nopti ( luni-vineri) de cazare cu mic dejun la oaza din apropierea Aradului
Preţ hotel 2 pers: ~~480 lei~~
Stoc: 5 buc. Preţ JURNAL : **288 lei**

40%
**Voucher**
**Hotel Moneasa**
1 saptamana ( luni-duminica) de relaxare cu masaj zilnic, piscine, sala de fitness si mic dejun
Preţ hotel 2 pers: ~~840 lei~~
Stoc: 5 buc. Preţ JURNAL : **504 lei**

30%
**Voucher**

Un apartament luxos pe o noapte si sampanie cadou
Preţ hotel: ~~330 lei~~
Stoc: 5 buc. Preţ JURNAL : **231 lei**

40%
**Voucher**
HOTEL PHOENIX ARAD
Un weekend de neuitat pentru 2 persoane. Toate facilitatile, servicii all inclusive.
Preţ hotel 2 pers: ~~500 lei~~
Stoc: 5 buc. Preţ JURNAL : **300 lei**

40%
**Voucher**
**Hotel Moneasa**
5 zile ( luni-vineri) perfecte pentru un teambuilding pe masura, paintball, biliar, piscine, sală de conferinţă, masaj, fitness şi mic dejun
Preţ hotel 1 pers: ~~800 lei~~
Stoc: 5 buc. Preţ JURNAL : **480 lei**

20%
SFERA

**Voucher**
Mobilier baie
Preţ magazin: ~~424 lei~~
Stoc: 1 buc. Preţ JURNAL : **339,2 lei**

40%
**Voucher**
ROD SPECTRA
MEISTER
Voucher pentru materiale de construcţii pentru finisaje
Mortare uscate pentru finisaje gama Von Maister
Preţ depozit: ~~250 lei~~
Stoc: 4 buc. Preţ JURNAL : **150 lei**

25%
SFERA
**Voucher**

Cabina dus - HIDROMASAJ
Preţ magazin: ~~1339 lei~~
Stoc: 1 buc. Preţ JURNAL : **1004,25 lei**

30%
poolcontrol™ tehnica piscinei
**Voucher**
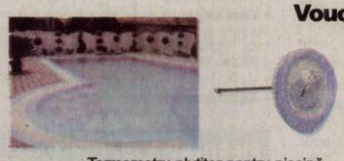
Termometru plutitor pentru piscină
Preţ magazin: ~~144 lei~~
Stoc: 2 buc. Preţ JURNAL : **100 lei**

20%
BALLROOM dance
**Voucher**

Curs de dans (vârsta 5-14 ani) / lună
Preţ ballroom dance: ~~80 lei~~
Stoc: 7 buc. Preţ JURNAL : **64 lei**

40%
PIASTRELLE
PASIUNE PENTRU DETALIU
**Voucher**
Voucher cumpărături gresie-faianţă
Preţ magazin : ~~5000 lei~~
Stoc: 1 buc. Preţ JURNAL : **3500 lei**

25%
**Voucher**

Tunsoare + coafat (păr scurt/lung)
Preţ cosmetică: ~~40 lei~~
Stoc: 3 buc. Preţ JURNAL : **30 lei**

40%
Best Mobila
**Voucher**

Mobila bucatarie
Preţ magazin: ~~1.569 lei~~
Stoc: 1 buc Preţ JURNAL :**941 lei**

25%
**Voucher**

Epilare totală (picioare, axial, inghinal)
Preţ cosmetică: ~~40 lei~~
Stoc: 3 buc. Preţ JURNAL : **30 lei**

30%

**Voucher**
Voucher epilat lung (picior)
Preţ cosmetică: ~~25 lei~~
Stoc: 2 buc. Preţ JURNAL : **17,50 lei**

30%
**Voucher**

Voucher epilat axial
Preţ cosmetică: ~~10 lei~~
Stoc: 2 buc. Preţ JURNAL : **7 lei**

40%
**Gospodăria Comunală**

**Voucher**
Voucher pentru grădina ta
Preţ gospodărie comunală : ~~1000 lei~~
Stoc: 1 buc. Preţ JURNAL : **600 lei**

30%
SFERA
**Voucher**

Cada Hidromasaj
Preţ magazin: ~~2140 lei~~
Stoc: 1 buc. Preţ JURNAL : **1498 lei**

25%
Best Mobila
**Voucher**

Canapea plus fotolii
Preţ magazin: ~~3.499 lei~~
Stoc: 1 buc Preţ JURNAL :**2.624 lei**

45%
**Voucher**

Voucher parchet stratificat 25 mp
Stejar rustic, fără montaj
Preţ magazin: ~~4150 lei~~
Stoc: 2 buc. Preţ JURNAL : **2282 lei**

## REGULAMENT PE SCURT

### DE CE?

Pentru că cititorii noştri sunt cei mai importanţi şi dorim să le oferim avantaje!
Astfel ne-am propus să vă punem la dispoziţie oferte cu discounturi senzaţionale.
Urmăriţi în ediţiile cotidianului Jurnal Arădean ofertele noastre de top.

**Abonaţii la Jurnal Arădean au un discount suplimentar de 5% faţă de cel afişat.**

### CUM FUNCŢIONEAZĂ ?

Clienţii noştri îşi expun prin intermediul ziarului Jurnal Arădean ofertele speciale de care doar cititorii publicaţiei noastre pot beneficia.
Este foarte simplu : noi publicăm poza produsului, cu discountul aferent, clientul ne garantează un stoc minim, iar dumneavoastră trebuie doar să veniţi la sediul Jurnal Arădean, de pe Str. Poetului, nr. 1C, pavilion 36.
Aici trebuie să achitaţi contravaloarea obiectului (tariful Jurnal arădean, afişat la fiecare produs în parte).
**Aceste oferte sunt valabile trei săptămâni, în limita stocului disponibil.** Preţurile sunt exprimate în lei/ bucată şi conţin TVA.

De la noi primiţi un voucher pe care trebuie să îl prezentaţi atunci când ridicaţi produsul de la magazinul indicat.
Detalii: www.aradon.ro
Telefon: 0257/280.904
E-mail: timea.ujlaki@informmedia.ro; loredana.paun@informmedia.ro; olga.rotaru@informmedia.ro

***Primul venit este şi primul servit!***

## Comuna Semlac

anunţă publicul interesat asupra depunerii solicitării de emitere a acordului de mediu pentru „Centralizare sistem de alimentare cu apă în localitatea Semlac, judeţul Arad; staţie de pompare, staţie de tratare apă brută, puţ forat, capacităţi de stocare şi aducţiune între foraje" propus a fi amplasat în intravilanul localităţii Semlac, judeţul Arad.

Informaţiile privind proiectul pot fi consultate la sediul autorităţii competente pentru Protecţia Mediului Arad, str. Splaiul Mureşului, FN şi la sediul Primăriei comunei Semlac nr. 656, judeţul Arad, în zilele de luni-vineri între orele 8-16.

Observaţiile publicului se primesc zilnic la sediul autorităţii competente pentru Protecţia Mediului Arad.

(H-111013)

SCP I.I. Management Advisors SPRL, Timişoara, str. Eugeniu de Savoya nr. 7, ap. 7/B, tel 0356-411552 fax 0256436672, în calitate de lichidator judiciar, anunţă toti creditorii SC Oval Group SRL, număr de ordine în registrul comerţului nr. J2/1351/2003, cod unic de înregistrare 15833858, sediul social în loc. Arad, str. Ion Neculce, nr. 4, jud. Arad – în faliment, conform încheierii comerciale nr. 924/17.05.2011 pronunţată de Tribunalul Arad în dosar nr. 1643/108/2011 că: termenul pentru înregistrarea cererii de admitere a creanţelor este 20.07.2011, termenul pentru verificarea creanţelor, întocmirea, afişarea şi comunicarea tabelului preliminar al creanţelor este 06.09.2011, termenul limită pentru introducerea eventualelor contestaţii la tabelul preliminar 12.09.2011, termenul pentru întocmirea şi afişarea tabelului definitiv al creanţelor este 22.09.2011. Adunarea creditorilor va avea loc în data de 14.09.2011 orele 14.30 la sediul lichidatorului din Arad, str. Ion Vidu, nr. 4, ap. 1, cu ordinea de zi: prezentarea situaţiei debitorului; desemnarea comitetului creditorilor; confirmarea lichidatorului judiciar diverse Cererea de admitere a creanţei însoţită de documentele justificative, în două exemplare, va fi depusa la Registratura Tribunalului Arad la numarul de dosar, fiind timbrata corespunzator. Se citeaza administratorul SC Oval Group SRL, Kovalcik Nicolae Ovidiu pentru a se prezenta la sediul lichidatorului judiciar din Timişoara, str. Eugeniu de Savoya nr. 7, ap. 7/B, jud. Timiş în data de 20.06.2011, ora 12.00 în vederea predarii documentelor si a desemnarii administratorului special, sub sanctiunea decaderii. (H-110460)

**Angajăm pentru punctul de lucru din Aradul Nou şofer profesionist pentru camion 12 tone, cu macara heab. Salar atractiv. Informaţii la telefon 0735.409.607** (H-109611)

Sunt **tămăduitoarea AIDA**

- prin puterile mele pot ghici prezentul şi viitorul.
- Prin harul meu **dezleg cununii**
- **Împac familii dezbinate, alung farmece şi blesteme de tot felul,**
- **Aduc pace şi linişte sufletească. Fac de sporul casei.**

Sunt Cristina din Arad, mulţumesc doamnei Aida că mi-a reîntregit familia.

*Locuiesc în Arad, apelaţi la tel. 0743 413 612* (H-107000)

**ANGAJĂM CONDUCĂTOR AUTO**
pentru AUTOBASCULANTE
(deţinătorii de atestat şi card)
Interviuri la Baza de Producţie Micalaca –
**S.C. CONAR SA**
*Informaţii suplimentare la tel: 0744 555110 sau 0257 259 412*
(H-108917)

**Publicitate:**
**0257/210.775; 0257/280.904**

## S.C. SPIACT CF ARAD S.A.

**ANGAJEAZĂ:**

- INGINER TCM
  - obligatoriu cunostinte AUTOCAD

Coordonare productie:

- SUBINGINER TCM (MAISTRU)

***CV -urile se transmit la e-mail : iuliana.jurca@irsgroup.eu***
***Vor fi chemaţi la interviu numai cei selectaţi.***
(H-103892)

## Societate comercială angajează urgent

- impegat auto
- dispecere auto
- şoferi cu experienţă

**Oferă**
- condiţii deosebite de muncă
- salarizare deosebită

**Informaţii la telefon 0744 78 44 92**
(H-26307)

**FERMA GRĂDIŞTE VINDE**
**GĂINI**
**PENTRU OUĂ CONSUM**
*În limita stocului disponibil – Preţ negociabil*
**OUĂ**
**CONSUM PROASPETE**
Zilnic: de LUNI până SÂMBĂTĂ
Orele 8-14 .
TELEFON : 0733.676.882, 0723.579.764

H - 108873

Singura tămăduitoare acceptată de biserică. Tămăduitoarea Tamara cunoscută în România pentru cele mai multe cazuri rezolvate invitată la toate posturile tv .

Vă poate ajuta în orice problemă, dezleagă farmece cununii face de spor aduce persoana iubită multe altele. Poate fi gasită în Arad oferă rezultate garantate 100 % nu o să fiţi dezamăgiţi. Poate fi contactată la telefoane: 0723421156 ; 0747752442. (H-47347)

(H-109178)

SALIMED *Nou* Salină artificială
Str Andrei Mureşanu nr.9
tel. 0771 480 109
0743 403 400
web: www.salimed.ro

Între 1.06-30.06 reducere 30%:
Abon. copii 15 şed. ~~115 lei~~ 80 lei
Abon. adulţi 15 şed. ~~170 lei~~ 120 lei

**Societate financiara** angajeaza
***agenti financiari si secretara cu experienta***
in contabilitate primara pentru biroul din Arad.
***Cv-urile se trimit la adresa de mail: investholding@freemail.hu, telefon: 0772221204.***
(H-107323)

## SC DITRE INTERNATIONAL SRL

**Angajeaza :**
**-confectionere pt. masina de cusut ;**
**-croitori in piele**
**-muncitoare necalificate**
**-sef sectie confectii**
**-sef sectie tamplarie**

Oferim : salarii atractive,bonuri de masa,transport gratuit.
***Informatii la sediul firmei din Arad, Str. a-III-a, Zona Industriala Vest, Nr. 3, tel . 0257/216610.***
(H-84129)

*Transformă nemulţumirea în siguranţă!*
## ARTEX SCM

SOCIETATE CU TRADIŢIE ÎN DOMENIUL TEXTIL
**ANGAJEAZĂ**
**confecţioneri îmbrăcăminte sau persoane cunoscătoare de meserie, execuţie butoniere, cusut nasturi, aplicat butoni, călcat.**
OFERIM: climat de lucru european, salarii motivate în acord individual, tichete de masă, primă de transport – prezenţă,premii, un singur schimb, asistenţă medicală.
Angajările se fac pe bază de probă de lucru.
DETALII: telefon : 0357- 408275; 0357- 408276
(H-106964)

| Continental Hotels România *Angajează pentru* | ***Alătură-te unei echipe dinamice în industria ospitalităţii!*** |
|---|---|
| Hotel Continental Forum Arad | ***Cerinţe:*** ***- Experienţă în domeniu*** ***- Disponibilitate pentru lucru în ture*** ***- De preferat, domiciliu în Arad*** |
| Bucătar | Hotel Continental Forum, B-dul Revolutiei, nr. 79 – 81. Informaţii la tel: 0372 578 805. |

(H-107358)

Celebra Tamaduitoare
Valentina Codreanca este prezenta in Arad.
Aveti acum o sansa unica pt. a va purifica trupul si sufletul si a va rezolva toate problemele. Valentina Codreanca lucreaza prin Magie Alba, descanta pt dragoste, liniste sufletesca, succes in afaceri, examene, vindeca stresul, ipotenta, dezleaga farmece, blesteme, cununii legate, deschide cartile de tarot. Rezolvari garantate pt care isi asuma responsabilitatea. Asigura confidentialitate si profesionalism in tot ceea ce realizeaza. Tel : 0747.422.031, 0721.56.44.57, Web-site: www.magicvalentina.ro
(H-47326)

**ROCREDIT IFN S.A.**
***vinde la licitaţie publică prin executor, imobil în suprafaţă de 323 mp situat în Conop. Informaţii la telefon 0733.334.438.***
(H-110263)

**SC ADRIANA SRL** angajeaza
**MECANIC AUTO cu experienta**
(autocare si camioane).
***Pentru relatii va rugam sa sunati la telefon 0257-211525 sau 0752-099316.***

**Talon valabil până în 30 iunie 2011**

# EVIDENŢIAZĂ-TE!

**Text:** **DATA apariţiei:**.....

.....

.....

.....

.....

.....

.....

.....

**Date personale:**

**Nume şi Prenume:**

**Telefon:**

**Buletin de identitate:**

**TALON + PREŢUL CATEGORIEI AFERENTE**

Anunţurile se preiau zilnic, la ghişeu, până în ora 16[00], după această oră, se pot prelua doar prin intermediul sistemului online de preluare al anunţurilor disponibil pe www.jurnalaradean.ro . Anunţurile de mică publicitate din Jurnal Arădean se publică pe baza talonului din ziar
Redacţia nu îşi asumă responsabilitatea pentru conţinutul anunţurilor de mică publicitate!

JURNAL ARĂDEAN

**LOCATAR NOU**

Puiul de elefant s-a născut în 15 aprilie, la Ostrava Zoo din Cehia. FOTO: EPA

# Filme „lipsite de suflet"

**LOS ANGELES.** Deşi a jucat în trecut într-o serie de filme de acţiune ce ofereau publicului efecte speciale de ultimă generaţie pentru acea perioadă - seriile „Star Wars" şi „Indiana Jones" - Harrison Ford critică filmele de acţiune ale prezentului pe care le consideră mult prea încărcate de efecte speciale şi, în consecinţă, „lipsite de suflet", scrie The Telegraph. Făcând referire la megaproducţii precum „Transformers" sau „Avatar", veteranul actor a declarat că filmele de acţiune din prezent arată din ce în ce mai mult ca nişte jocuri video,

Harrison Ford FOTO: EPA

fiind prea dependente de imaginile generate pe calculator. „Spectatorul nu mai empatizează la un moment dat cu personajele care îşi pierd valenţele umane", a susţinut el pentru LA Times. **SURSA: AGERPRES**

**ANDA**

Născută în zodia Gemeni, pasiunea ei este dansul.

www.aradon.ro
Mai multe poze cu Anda

# Jucării considerate periculoase

**BEIJING.** Aproape o jucărie din zece fabricate pentru piaţa internă chineză prezintă pericol pentru sănătate, a anunţat o agenţie guvernamentală, referindu-se la calitatea unei părţi din producţia manufacturieră din China. Din 242 jucării alese la întâmplare din opt provincii ale ţării, 20 nu respectau normele, a semnalat Agenţia de control al calităţii într-un comunicat difuzat ieri de presă. Trei din jucăriile analizate conţineau metale grele, ca plumbul şi cadmiul, a căror absorbţie poate duce la otrăviri grave, în timp ce alte articole aveau muchii tăioase şi „proeminenţe periculoase", se spune în comunicat. Potrivit unui raport publicat acum câteva săptămâni de Greenpeace, anumite jucării comercializate în China continentală şi Hong Kong conţin ftalaţi, grup de produse chimice folosite pentru a flexibiliza materialele plastice, care pot provoca tulburări hormonale. Ftalaţii au fost excluşi din produsele de pe pieţele Uniunii Europene şi americane destinate copiilor sub trei ani pentru că sunt perturbatori hormonali.

Nu toate respectă normele FOTO: EPA

**SURSA: AGERPRES**

# Ucisă cu pietre conform Sharia

**KIEV.** O tânără musulmană de 19 ani a fost ucisă cu pietre, conform „legii sharia", pentru că a participat la un concurs de frumuseţe desfăşurat în Ucraina. Katya Koren a fost găsită moartă într-un sat din Crimeea, aproape de casa ei, scrie Daily Mail. Prietenii ei spun că îi plăcea să poarte haine moderne şi că se clasase pe locul al şaptelea la un concurs de frumuseţe. Corpul ei mutilat a fost îngropat într-o pădure şi a fost găsit la o săptămână de la dispariţie. Poliţia a deschis o anchetă în privinţa a trei tineri musulmani, care ar fi ucis-o susţinând că fata a meritat să moară, potrivit islamului. Unul din cei trei, în vârstă de 16 ani, este închis şi a spus poliţiei că fata „a încălcat legile shariei", adăugând că nu regretă moartea ei. **SURSA: AGERPRES**

Prezenţa lor le face bine FOTO: EPA

# „Câini de şcoală", toleraţi în clase

**BERNA.** Prezenţa celor mai buni prieteni ai omului în clasă ar avea capacitatea să-i ajute pe elevi să fie mai puţin stresaţi. Chiara este o femelă labrador binevenită la şcoala din Bucheggberg (Elveţia). Învăţătoarea Barbara Rufer o aduce regulat în clasă, mai ales în zilele cu teste. Studiile au arătat că prezenţa câinilor le face bine elevilor. Ritmul cardiac, presiunea sanguină şi nivelul stresului scad, în timp ce capacitatea de concentrare creşte. Dacă în Germania au fost recenzaţi circa o sută de „câini de şcoală", pentru Elveţia nu există statistici precise asupra numărului lor. Ei sunt toleraţi în clase, în pofida neîncrederii manifestate adesea de autorităţile şcolare. Nu toţi câinii sunt potriviţi pentru acest tip de experienţă. Ei trebuie să fie sociabili, calmi, atenţi, să nu muşte şi, mai ales, să le placă copiii. **SURSA: AGERPRES**

# Spaniolii, supăraţi pe nemţi

**Există polemici între ţările europene privind sursa bacteriei E.coli.**

**BRUXELLES.** Autorităţile din ţările europene se acuză reciproc în condiţiile răspândirii bacteriei E.coli, care deja a provocat cel puţin 14 decese în Germania.

Sute de persoane probabil sunt infectate cu bacteria E.coli, dar deocamdată nu se ştie care este sursa epidemiei, cazuri suspecte fiind raportate în Germania, Danemarca, Suedia, Marea Britanie, Olanda, Austria, Franţa şi Elveţia.

Miniştrii Agriculturii din statele membre UE au discutat despre această situaţie cu ocazia unei reuniuni informale desfăşurate în Ungaria, în timp ce Comisia Europeană a comunicat că posibila sursă de contaminare sunt castraveţii din oraşele spaniole Almeria şi Malaga.

Plantaţie de castraveţi în Almeria FOTO: EPA

Sunt examinaţi şi castraveţii provenind dintr-un loc exportat de Olanda sau Danemarca spre Germania.

Autorităţile spaniole refuză să confirme că la originea bacteriei ar fi castraveţii din Spania. „Încă de la început, în Germania, castraveţii spanioli au fost responsabili de această situaţie. Nu este adevărat, iar autorităţile germane trebuie să finalizeze rapid investigaţia. Imaginea Spaniei este afectată, la fel şi imaginea producătorilor spanioli, iar Guvernul spaniol nu este pregătit să accepte această situaţie", a declarat ministrul spaniol al Agriculturii, Rosa Aguilar.

O suedeză care era spitalizată după ce se infectase cu E.coli în timpul unei deplasări în Germania a murit. Este prima persoană din afara Germaniei care moare din cauza epidemiei.

**SURSA: MEDIAFAX**

Peter Jackson FOTO: FAN

# „The Hobbit", în decembrie 2012

**WELLINGTON.** Noul, mult-aşteptatul şi mult-întârziatul proiect cinematografic al lui Peter Jackson, seria de două filme „The Hobbit", care povesteşte aventurile celebrelor personaje din trilogia „Lord of the Rings", dinainte ca Inelul Puterii să ajungă la Frodo, va avea premiera la 14 decembrie 2012 sub titlul „The Hobbit: An Unexpected Journey" (Hobitul: O călătorie neprevăzută), conform publicaţiei TV Guide. **SURSA: AGERPRES**

# Roger Taylor a surzit

**LONDRA.** Roger Taylor, bateristul grupului Queen timp de 40 de ani, a surzit. El a mărturisit că are serioase probleme de surditate. Într-un interviu acordat duminică unui cotidian britanic, muzicianul în vârstă de 61 de ani a spus că poartă o proteză auditivă, la sfatul soţiei sale. „Nu mai înţelegeam nimic dintr-o conversaţie cu cei din anturajul meu. Sunetul de pe scenă este atât de puternic încât urechea mea internă este afectată pentru totdeauna", recunoaşte compozitorul piesei „A Kind of Magic". La fel ca şi chitaristul Pete Townshend de la grupul Who, care continuă să cânte la concerte în pofida unei deficienţe auditive, nici Roger Taylor n-are de gând să abandoneze scena.

**SURSA: AGERPRES**

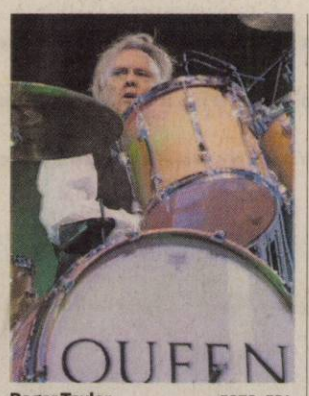


Roger Taylor FOTO: EPA

# Jocurile video, vinovate de multe divorţuri

**LONDRA.** Un număr tot mai mare de căsnicii se destramă din cauza dependenţei de jocurile video. Multe soţii care cer divorţul se plâng că bărbaţii lor petrec prea multă vreme cu jocurile video, arată un studiu citat de Daily Mail. Dintre femeile care motivează cererea de divorţ prin comportamentul iraţional al soţilor, 15% cred că partenerii lor de viaţă pun jocurile înaintea lor. Acum un an, procentul era de 5%, arată studiul realizat de Divorce Online. Jocurile incriminate sunt îndeosebi „World of Warcraft", care le permite jucătorilor să-şi creeze propriul personaj pentru aventuri de tip mitologic, şi „Call Of Duty",

Devin dependenţi FOTO: EPA

în care jucătorii se înfruntă în diferite zone de război. Jocurile au mai fost criticate pentru că dau dependenţă, unii critici susţinând că „World of Warcraft" crează o dependenţă mai mare decât cocaina. **SURSA: AGERPRES**

FONDAT 1989, APARE LA ARAD, TEL. 0257/281.802, E-MAIL: REDACTIA.JURNALARADEAN@INFORMMEDIA.RO; PUBLICITATE.JURNALARADEAN@INFORMMEDIA.RO

Camelia Stoian a reuşit să nu majoreze taxele

PAGINA 12

JURNAL ARĂDEAN

Jessica Simpson adepta mişcării fără şampon /no poo

PAGINA 11

JOI
2 IUNIE 2011
ANUL XXIII, NR. 6329
16 PAGINI - 1,2 LEI

**28°** Temperaturile se vor situa între 16 şi 28 grade. Vântul va sufla cu 13 km/h

DIMINEAŢA AMIAZA SEARA

# Victorie în războiul gazelor

**ULALA a anunţat eliminarea tuturor „clauzelor abuzive" din contractul cu furnizorul de gaze naturale.**

ARAD. Final mult aşteptat în războiul dintre reprezentanţii asociaţiilor de proprietari şi furnizorul de gaze naturale. După o luptă a Uniunii Locale a Asociaţiilor Locative Arad, împreună cu uniunea similară din Timişoara, care a durat aproape trei ani, contractele de furnizare a gazelor naturale, informează reprezentanţii ULALA, nu mai conţin „nicio clauză abuzivă". Potrivit informaţiilor furnizate ieri de reprezentanţii ULALA, la nivelul municipiului, aproximativ 1.300 de asociaţii de proprietari nu au semnat contractele cu furnizorul de gaze. Acum, administratorii de bloc sunt îndemnaţi să o facă, deoarece, spune Vasile Arion, vicepreşedintele ULALA, au fost eliminate „toate cele 10 clauze abuzive". „ULAL Arad informează asociaţiile de proprietari din Arad, cât şi consumatorii individuali care nu au fost de acord cu semnarea contractului de furnizare de gaze naturale, în forma impusă de E.ON Gaz România, că începând cu data de 1.06.2011 se pot prezenta la sediul E.ON Gaz Arad, B-dul Revoluţiei nr.52-54 pentru semnarea contractelor. Precizăm că în urma demersurilor făcute de ULAL la ANRE, a interpelărilor din Parlament şi a discuţiilor cu E.ON Gaz România s-a emis un nou formular de contract, care corespunde solicitărilor noastre şi acum nu mai există motive pentru a refuza încheierea contractului", a precizat Vasile Arion. /P.3

Liber la angajări FOTO:JA

## Liber la medici limitaţi

ARAD. Ministerul Sănătăţii a anunţat că spitalele, clinicile şi dispensarele care dispun de fonduri şi doresc să angajeze personal, pot apela la medicii cu competenţe limitate. Practic, este vorba despre studenţi care au absolvit facultatea, dar nu au luat rezidenţiatul. /P.5

## S-a întâlnit cu vipera la cosit

ILTEU. Un tânăr de 23 de ani din localitatea Ilteu, judeţul Arad, s-a aflat la un pas de moarte. În timp ce cosea iarbă pentru animale a fost muşcat de o viperă. Spre norocul lui, a reuşit să sune la 112 şi astfel să îşi salveze viaţa. /P.8

Kiraly Andras e nemulţumit FOTO:JA

## UDMR nu mai vrea să aştepte

ARAD. Preşedintele UDMR Arad, Kiraly Andras, secretar de stat în Ministerul Educaţiei, consideră că UDMR nu mai are ce căuta în coaliţia de guvernare, dacă până la sfârşitul lunii iunie nu se adoptă Legea privind Statutul Minorităţilor, chiar şi prin asumarea răspunderii. /P.5

**DIN REZERVE**

Sume cheltuite prin fondul de rezervă al guvernului.

Grafica: Jurnal arădean sursa: Curtea de Conturi

**DE ZIUA LOR**

## Ziua Internaţională a Copiilor a fost sărbătorită cu bucurie şi multă energie

O zi cum nu se poate mai frumoasă pentru cei mici: cu mult soare şi multă bucurie. Parcurile au fost luate cu asalt, iar administraţia locală, dar nu numai (ci şi politicienii, ONG-urile şi profesorii) s-a ocupat de pregătirea jocurilor pentru cei mici. /P.7 FOTO:JA

# Canalizare, la liber, în cartierul Sânicolaul Mic

**Locuitorii din cartier se pot lega la canalizare, după ce consultantul lucrării şi Primăria Arad au făcut verificări pe conducte.**

ARAD. Zi importantă ieri, în Sânicolaul Mic. Locuitorii din cartier au primit undă verde de la Primăria Arad să se branşeze la reţeaua de canalizare, investiţia fiind socotită drept finalizată. Verificări pe teren, cu un robot cu cameră video care pătrunde în canalizare, au fost făcute în ultima lună (s-au făcut teste), ieri fiind efectuată pentru presă şi o demonstraţie în acest sens. Momentul - predarea canalizării către operator (Compania de Apă), după finalizarea probelor tehnice, a fost marcat cum se cuvine de Primăria Arad. În Sânicolaul Mic au fost prezenţi toţi reprezentanţii instituţiilor care au avut legătură cu lucrarea, de la consultant, la proiectant, executant, Compania de Apă, aleşii din Arad, staff-ul Primăriei şi primarul Gheorghe Falcă. Acesta a precizat că, de astăzi (ieri - n.r.), cele 1.404 imobile se pot racorda la canalizare, locuitorii de aici urmând să se prezinte la Compania de Apă pentru a semna actele. Branşamentul la canalizare costă, potrivit lui Gheorghe Bănăţean, directorul Companiei de Apă, 120 de lei, per imobil. /P.3

**ATLEŢI** Reprezentând filiala arădeană a Asociaţiei Distroficilor Muscular din România, soţii Mihai şi Rodica Fighir au făcut o veritabilă demonstraţie de abilităţi în conducerea digitală a fotoliului rulant, cu ocazia competiţiei internaţionale DKMT, desfăşurată la Timişoara. Printre cei impresionaţi de calităţile lor, s-a numărat şi campioana mondială Gabriela Szabo. FOTO: FAN

Radarele, funcţionale FOTO:FAN

## Vom avea, din nou, radare fixe?

ARAD. După ce în 2009 au funcţionat timp de patru luni, pentru ca Direcţia Rutieră din cadrul IGPR se le retragă apoi avizele de funcţionare, acum atât de mult contestatele radare fixe vor fi repuse pe drumuri. Poliţia Rutieră a solicitat reintroducerea radarelor fixe „în încercarea de a reduce numărul accidentelor grave". /P.8

## REVISAL aduce amenzi uriaşe

ARAD. Implementarea noului registru al salariaţilor va aduce amenzi imense pentru angajatorii care nu vor aplica întocmai prevederile noii legislaţii. /P.5

## Reabilitare în întârziere

ARAD. Reabilitarea termică, mai precis absenţa lucrărilor de anvelopare a blocurilor înscrise în program, a fost ieri unul dintre principalele subiecte abordate de conducerea Uniunii Locale a Asociaţiilor Locative Arad. /P.3

UTA, la mâna lui Viorel Duru FOTO:FAN

## Licenţă pentru liga secundă

ARAD. UTA se va prezenta, luni, la FRF, pentru a depune dosarul pentru a obţine licenţă pentru sezonul viitor al ligii secunde. Preşedintele Catanzariti crede că nu vor fi probleme, atâta timp cât UTA a fost deja pedepsită după reorganizarea clubului, prin interzicerea promovării timp de trei ani de zile. /P.9

e-mail: info@universulverde.ro; www.universulverde.ro
Arad, Str. Pădurii nr. 24, (Piaţa Obor),
Tel: 0257 270 090, 0357 408 344, Fax: 0357 408 345

- Realizăm şi întreţinem spaţii verzi
- Montăm gazon rulat
- Realizăm sisteme de irigaţie
- Punem la dispoziţie toată gama de arbori şi arbuşti ornamentali

(H-962777)

11115
9 771220 748041

## REMEMBER: 2 IUNIE

**1740** S-a născut Marchizul de Sade, scriitor francez (d. 1814)

**1816** S-a născut Constantin A. Rosetti, om politic liberal (d. 1885)

**1821** S-a născut Ion C. Brătianu, om politic (d. 1891)

**1840** S-a născut Thomas Hardy, scriitor britanic (d. 1928)

**1880** Guvernul SUA recunoaşte independenţa de stat a României

**1882** S-a născut mareşalul Ion Antonescu (d. 1946)

**1885** A murit Prinţul Karl Anton de Hohenzol-

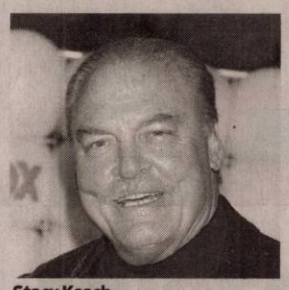

**Stacy Keach**

lern-Sigmaringen, tatăl regelui Carol I al României (n. 1811)

**1904** S-a născut actorul Johnny Weissmöller (m. 1984)

**1941** S-a născut Stacy Keach, actor american

## COMENZI TAXI

**ALFA PLUS** 949; 349.349
**TAXI ALFA** 945; 22.88.88; 25.25.26; 0723-200.301; 0745-50.60.70
**TAXI ARAD** 940; 0722-755.440; 0740-252.101

## AU PLECAT DINTRE NOI

Rodila Ionel (1957), Molnar Ecaterina (1939), Dumitru Florica (1931), Gargar Pavel (1928), Piron Ilinca (1934), Demeter Etelca (1921), Arsenov Voia (1953), Boldor Floare (1926), Tica Chireana (1947), Ivici Floare (1926)

## TELEFOANE UTILE

☎ INFORMAŢII TELEFONICE: 118.932; ROBOT: 1958; ☎APEL UNIC DE URGENŢĂ (SALVARE, POLIŢIE; Pompieri): 112; ☎PRIMĂRIA MUNICIPIULUI ARAD: Program de relaţii cu publicul (camera 5) luni-vineri între orele 8-20. Tel.: 0257/284.744; tel. centrala: 0257/281.850; ☎S.C. E.ON GAZ ROMÂNIA - Sucursala Arad - Dispecerat şi intervenţie telefon:0357/403.321; ☎ DERANJAMENTE CURENT ELECTRIC: 0257/929; ☎ INFORMAŢII CFR: 0257/231.777; ☎PROTECŢIA CONSUMATORULUI: B-dul Revoluţiei, nr. 50. Telefon: 0257/257.049; ☎GOSPODĂRIREA COMUNALĂ ARAD S.A.: 0257/270.352; 0729-009.033; 0257/270.352; ☎POLIŢIA DE FRONTIERĂ: 1959; ☎SC CET (Dispecerat şi intervenţie termoficare): 0357/412.244; 0257/ 231.367; 0357/412.233; ☎POLIŢIA LOCALĂ: 0257/939.

## SUDOKU

**REGULI:** În fiecare bloc sunt câteva cifre între 1 şi 9, stabilite dinainte. Acestea trebuie completate cu cifrele lipsă, în aşa fel încât fiecare număr să figureze o singură dată. De asemenea, cifrele de la 1 la 9 trebuie să figureze o singură dată atât pe rândurile orizontale cât şi pe coloanele verticale ale celor nouă blocuri luate împreună.

**ÎNCEPĂTORI**

| | | | | | | | | |
|---|---|---|---|---|---|---|---|---|
| 7 | 3 | 2 | | | | | 8 | 9 |
| | | | 7 | 2 | | | 6 | |
| | | | | | 1 | | | |
| | 9 | 1 | | | | 2 | | |
| | | | 6 | | 8 | | | |
| | | 6 | | | | 4 | 5 | |
| | | | 8 | | | | | |
| | 4 | | | 3 | 5 | | | |
| 5 | 2 | | | | | 8 | 9 | 1 |

**AVANSAŢI**

| | | | | | | | | |
|---|---|---|---|---|---|---|---|---|
| | 1 | | | | | | | 5 |
| | | 7 | 4 | | | | | |
| 6 | | 5 | | 8 | 2 | | | 9 |
| | | | | | 6 | | 5 | 3 |
| | | 9 | | 1 | | 8 | | |
| 5 | 6 | | 9 | | | | | |
| 2 | | | 7 | 5 | | 3 | | 8 |
| | | | | | 4 | 6 | | |
| 8 | | | | | | | 1 | |

Soluţiile jocurilor din numărul precedent:

**ÎNCEPĂTORI**

| | | | | | | | | |
|---|---|---|---|---|---|---|---|---|
| 6 | 4 | 2 | 8 | 1 | 9 | 3 | 7 | 5 |
| 5 | 9 | 3 | 4 | 2 | 7 | 6 | 1 | 8 |
| 7 | 8 | 1 | 6 | 3 | 5 | 9 | 4 | 2 |
| 1 | 2 | 9 | 3 | 7 | 6 | 8 | 5 | 4 |
| 3 | 6 | 4 | 5 | 8 | 1 | 2 | 9 | 7 |
| 8 | 7 | 5 | 2 | 9 | 4 | 1 | 6 | 3 |
| 2 | 1 | 6 | 7 | 4 | 3 | 5 | 8 | 9 |
| 4 | 5 | 8 | 9 | 6 | 2 | 7 | 3 | 1 |
| 9 | 3 | 7 | 1 | 5 | 8 | 4 | 2 | 6 |

**AVANSAŢI**

| | | | | | | | | |
|---|---|---|---|---|---|---|---|---|
| 8 | 4 | 2 | 1 | 5 | 3 | 6 | 9 | 7 |
| 9 | 7 | 3 | 2 | 6 | 8 | 5 | 4 | 1 |
| 5 | 6 | 1 | 7 | 4 | 9 | 8 | 3 | 2 |
| 7 | 2 | 6 | 8 | 3 | 4 | 1 | 5 | 9 |
| 3 | 5 | 8 | 9 | 1 | 2 | 4 | 7 | 6 |
| 4 | 1 | 9 | 5 | 7 | 6 | 2 | 8 | 3 |
| 1 | 9 | 5 | 6 | 8 | 7 | 3 | 2 | 4 |
| 2 | 8 | 4 | 3 | 9 | 1 | 7 | 6 | 5 |
| 6 | 3 | 7 | 4 | 2 | 5 | 9 | 1 | 8 |

# UNDE MERGEM în Arad

## CINEMA

**DACIA** „Thor" (SUA), orele 14; 17; 20.

**CINEMA CITY**

Apă pentru elefanţi, orele 14:30, 19:10, 21:40
Concediu de la căsnicie, ora 21:50
Domnişoare de onoare, orele 16:20, 20:50
Furios şi iute în viteza a 5-a: Jaful de la Rio, orele 13:40, 15:40, 16:20, 18:20 R 19:00, R 21:00, 21:40
Iubit de împrumut, orele 13:00, 15:10, 17:30, 19:40, 22:00
Naşa, ora 17:00
Piraţii din Caraibe: Pe ape şi mai tulburi 3D, orele 13:50, 14:50, 16:40, 17:40, 19:10, 19:30, 20:30, 22:00, 22:30
Priest: Răzbunătorul 3D, orele 16:10, 18:10, 20:10, 22:10
Rio 3D – dublat, ora 14:10
Rio 3D – subtitrat, orele 13:00, 15:00
Thor 3D, orele 14:20, 16:50, 19:20
Transfer de identitate, 17:00
Ursul, orele 14:20, 18:50

## TEATRU

**„Belvedere",** de A. M. Bamberger. Regia – Liana Ceterchi; Scenografia – Onisim Colta (sâmbătă, 4 iunie, ora 19, sala Studio);
**„Cântecul lebedei",** după A. P. Cehov. Regia – Mihai Măniuţiu; Decorul – Doru Păcurar; Costumele – Oana Văran (duminică, 5 iunie, ora 19, sala mare)

## CONCERTE

**Tribuna Tinerelor Talente** (joi, 2 iunie, ora 19.30, la Palatul Cultural)

## FESTIVALURI

**PedaFest.** A VI-a ediţie a Festivalului de interpretare muzică uşoară pentru elevi (sâmbătă, 4 iunie, începând cu orele 11, în sala mare a Teatrului clasic „Ioan Slavici")

## EXPOZIŢII

**GALERIILE DE ARTĂ „DELTA":** Expoziţia de fotografie „De dragul Părintelui Teofil" (9-17)
**GALERIA DE ARTĂ „ALFA"** (B-dul Revoluţiei, nr. 90): „Târg de artă, Arad 2011" (9-17)
**SALA CLIO** (str. Horea, nr. 8): „Salonul de acuarelă 2011" (9-17)

## PIEŢE, TÂRGURI

Astăzi este zi de piaţă agroalimentară la Curtici, Sebiş, Bata, Cermei, Zădăreni, Ghioroc, Săvârşin, Secusigiu, Sântana, Târnova, Zăbrani, Zerind. Tot astăzi au loc târguri săptămânale la Curtici, Sebiş, Cermei, Săvârşin, Secusigiu, Zerind.

## HOROSCOP

**BERBECUL** (III.21.-IV.20.)
Dimineaţa s-ar putea să faceşi cunoştinţă cu o persoană deosebită, care vă farmecă. Vă sfătuim să fiţi prudent şi modest.

**GEMENII** (V.21.-VI.21.)
Ar fi bine să daţi dovadă de mult autocontrol în discuţiile cu prietenii şi cu partenerul de viaţă, pentru a evita conflictele.

**LEUL** (VII.23.-VIII.23.)
La o petrecere, faceţi cunoştinţă cu o persoană deosebită. S-ar putea ca atracţia să fie reciprocă şi să ajungeţi la o prietenie durabilă.

**BALANŢA** (IX.24.-X.23.)
Dimineaţa sunteţi dezamăgit din cauza unui eşec financiar şi deveniţi indiferent la tot ce se întâmplă în jur. Vă sfătuim să fiţi mai optimist şi mai activ.

**SĂGETĂTORUL** (XI.23.-XII.21.)
Schimbările de care aveţi parte pe plan sentimental sunt benefice. În societate, aveţi o vervă deosebită şi puteţi lega cu uşurinţă prietenii noi.

**VĂRSĂTORUL** (I.21.-II.20.)
Dacă avei ocazia să plecaţi într-o călătorie cu persoana iubita, ar fi bine să nu staţi pe gânduri, pentru că o mică escapadă poate aduce un suflu nou relaţiei. Vă sfătuim să nu vă implicaţi în afaceri.

**TAURUL** (IV.21.-V.20.)
Sunteţi inventiv, bine dispus şi gata să întindeţi o mana de ajutor oricui are nevoie. Reuşitţi să vă afirmaţi la locul de muncă.

**RACUL** (VI.22.-VII.22.)
Cei din jur vă apreciază pentru atitudinea deschisă pe care o aveţi. Relaţiile parteneriale au o evoluţie foarte bună. Sunteţi dispus să vă ajutaţi colegii.

**FECIOARA** (VIII.24.-IX.23.)
Sunt şanse să faceţi un pas foarte important în viaţă. Vă recomandăm să vă păstraţi calmul şi să mergeţi înainte, dacă sunteţi hotărât.

**SCORPIONUL** (X.24.-XI.22.)
Eşecul într-o afacere vă ambiţionează şi sunteţi tentat să vă asumaţi mai multe riscuri. Pur şi simplu, nu este o zi bună pentru afaceri.

**CAPRICORNUL** (XII.22.-I.20.)
Dimineaţa vă reîntâlniţi cu o persoană cu care nu v-aţi văzut de mult timp. Relaţiile cu prietenii şi cu rudele sunt foarte bune.

**PEŞTII** (II.21.-III.20.)
Este o zi favorabilă deciziilor importante. Puteţi să vă faceţi planuri serioase în ceea ce priveşte relaţiile sentimentale. Vă recomandăm să nu vă ocupaţi de afaceri, pentru că flerul nu vă ajută prea mult.

# „Jurnal arădean" vă ascultă

**Între orele 11 - 13, la telefonul 0257.280943, redactorul nostru vă stă la dispoziţie.**

**ARAD. Costică Mereuţă,** din Arad, este împotriva prevederii din Legea circulaţiei care obligă la folosirea farurilor pe timp de zi, în afara localităţilor. De ce? Ca să încarce bateria şi să ardă farurile, motorul învârteşte alternatorul, deci consumă combustibil suplimentar şi poluează mai mult. Şi ne roagă să punem problema „pe tapet", ceea ce şi facem.

**Valeria Popa,** Arad, circula luni cu tramvaiul nr. 1, pe la ora 15,45. În vagonul 1853, pe scaunul de lângă vatman, dormea un boschetar beat sau drogat, care răspândea un miros îngrozitor. Vatmanul, atenţionat, vorbea la telefon, şi a spus că nu are vreme să-l dea jos pe boschetar. Aşa că l-a mai plimbat!

**D.P.,** str. Mucius Scaevola, este furioasă pe Primărie pentru că taie copacii de pe strada respectivă, dar şi de pe Preparandiei...

**Dan Ardelean,** Arad, e nemulţumit pentru că se desfiinţează primirea de urgenţe de la Municipal, ceea ce va dubla timpul de aşteptare la Spitalul judeţean, unde şi aşa se aştepta ore bune! **JA-T.M.**

## CURS VALUTAR

| DENUMIREA VALUTEI | BNR | BCR | | BRD | | Intesa Sanpaolo Bank | | Banca Românească | | MKB Nextbank | | Alpha Bank | | Casa de schimb LUXOR | |
|---|---|---|---|---|---|---|---|---|---|---|---|---|---|---|---|
| | | C | V | C | V | C | V | C | V | C | V | C | V | C | V |
| Euro | 4,12 | 4,07 | 4,17 | 4,05 | 4,20 | 4,08 | 4,15 | 4,10 | 4,15 | 4,09 | 4,17 | 4,08 | 4,16 | 4,05 | 4,11 |
| Dolar SUA | 2,86 | 2,79 | 2,93 | 2,80 | 2,92 | 2,83 | 2,88 | 2,83 | 2,88 | 2,80 | 2,91 | 2,81 | 2,90 | 2,81 | 2,86 |
| Forint | 0,155 | 0,0149 | 0,0161 | 0,0144 | 0,0161 | 0,0145 | 0,0165 | - | - | - | - | - | - | 0,0154 | 0,0157 |
| Gram aur | 141 | | | | | | | | | | | | | | |

# Vremea

Joi, 2 iunie

www.aradon.ro

**16°** LA ORA 6 — Temperatura va fi între 16-20 grade. Vântul va sufla cu 13 km/h, dinspre NNE.

**24°** LA ORA 18 — Temperatura va fi între 17-24 grade. Vântul va sufla cu 11 km/h, dinspre NE

## ZIUA PRECEDENTĂ

| | | | |
|---|---|---|---|
| Arad | 27°C | Umiditate: | 82% |
| Lipova | 27°C | Presiune: | 757mmHG |
| Chişineu-Criş | 27°C | Precipitaţii: | 20 % |
| Săvârşin | 27°C | Vânt: | 10 km/h |
| Sebiş | 27°C | Direcţie vânt: | NNE |

## SOARELE

Răsare: 05:47
Apune: 21:19

## AZI

Temperaturile se vor situa între 16 şi 28 grade. Vântul va sufla cu 13 km/h, dinspre NNE.

## FAZELE LUNII

02. 06. · 9. 06. · 15. 06. · 23. 06.

| JOI | VINERI | SÂMBĂTĂ | DUMINICĂ |
|---|---|---|---|
| 16° 28° | 16° 28° | 16° 29° | 16° 29° |
| ploaie | ploaie | ploaie | parţial noros |

## CALENDAR

**Biserica ortodoxă:** Înălţarea Domnului (Ispasul); Ziua Eroilor; †) Sf. M. Mc. Ioan cel Nou de la Suceava **Biserica greco-catolică:** Înălţarea Domnului şi Dumnezeului nostru Isus Hristos **Biserica romano-catolică:** Înălţarea Domnului. Ss. Marcelin şi Petru, m.

## PROGNOZĂ PENTRU TREI ZILE

Temperaturile minime vor fi cuprinse între 16 şi 17 grade, iar cele maxime între 28 şi 29 grade.

Temp.minime: 16 la 17° C
Temp.maxime: 28 la 29° C

JURNAL ARĂDEAN
Str. Poetului nr. 1C, Arad
BRAT Auditat de BRAT
Reclamaţii difuzare: 0257/ 228586

**Director editor:** Mircea Ţîşcă (8471)
Secretariat: 0257.281802 (centrala), fax - 0257.280655
Şef departament difuzare: Carmen Csordas
Marea publicitate: 0257.280904 (int. 8488); Mica publicitate: 0257.210775
Tiparul executat la: SC Inform Media SRL, Calea Torontalului, DN 6, km 5,7, Timişoara

**Redactor şef: Adriana Barbu (8410)** Responsabil de număr: Tristan Mihuţa
Secretar general de redacţie: Gabriela Groza (8417) **Departamente: Eveniment:** Simona Butaru (8412), Monica Ardelean (8446), Alin Gherasim, **Politic:** Tristan Mihuţa (8431), Simion Todoca (8425); **Economic:** Andreea Pintea (8419), Margareta Szegö (8435); **Cultură, Învăţământ:** Vasile Filip (8428); **Social:** Diana Duţu (8429); **Sport:** Daniel Scridon (8427), Adrian Hărţău (8433), Leo Sfăra (8434);
Tehnoredactare: Ghizela Şerban, Ramona Vidulescu
REDACŢIE : tel. 0257.281802 (centrala); fax 0257.280655 (int. 8490), 0257.281797 (int.8489); e-mail:redactia.jurnalaradean@informmedia. ro, adevaruldearad@informmedia.ro, publicitate.jurnalaradean@informmedia.ro, publicitate.adevarul@informmedia.ro

# Primăria îşi aşteaptă, de acum, voluntarii

**ARAD.** Municipalitatea a subliniat ieri intenţia de extindere a conceptului de voluntariat, prin implicarea cetăţenilor municipiului în activităţile de interes public, în beneficiul comunităţii arădene. Îi invită, astfel, pe arădenii interesaţi „să pună umărul" să se adreseze Primăriei Arad prin cereri depuse la Registratura Primăriei, camera 5 (Palatul Cenad). Aici pot studia şi hotărârea CLM Arad privind „Regulamentul de organizare şi funcţionare a activităţilor de voluntariat în cadrul Primăriei Arad şi al Serviciilor Publice din subordinea CLM, subliniază reprezentanţii Primăriei într-un comunicat.

Activităţile de voluntariat vor fi desfăşurate fără contraprestaţie materială, prin încheierea unui contract de voluntariat între Primărie şi voluntar.

**JA – S.B.**

# Tratament relaxant pentru credite: zero comisioane

**ARAD.** ZERO comisioane pentru orice produs de refinanţare pe toată durata creditului şi evaluarea gratuită a imobilului, este avantajoasa ofertă de refinanţare de la Garanti Bank. Astfel, oferta de refinanţare de la Garanti Bank devine una de „relaxare" completă a ratelor pentru orice tip de credit. Oferta de refinanţare de la Garanti Bank pune la dispoziţia clienţilor două produse: Creditul pentru nevoi personale cu garanţii pentru refinanţarea sau consolidarea datoriilor şi Creditul imobiliar pentru refinanţarea sau consolidarea datoriilor.

Cu Creditul imobiliar pentru refinanţarea sau consolidarea datoriilor se pot refinanţa unul sau chiar mai multe credite imobiliare, contractate anterior de la alte bănci, beneficiind, pe lângă eliminarea tuturor comisioanelor, şi de o dobândă avantajoasă de 6,33% pentru creditele în EUR, respectiv de 10,38% în RON.

Creditul pentru nevoi personale cu garanţii pentru refinanţarea sau consolidarea datoriilor permite refinanţarea, ba chiar să suplimentarea oricărui tip de credit contractat anterior la altă bancă, inclusiv overdraft şi carduri de credit. Dobânda este de de 7,29% la creditele în EUR, respectiv de 11,40% la cele în RON.

Până la 30.06.2011, la Garanti Bank puteţi beneficia de cel mai relaxant tratament pentru ratele la credite. **JA- M.P.**

# Liber la canalizare, în Sânicolau

**Locuitorii din cartier se pot lega la canalizare, după ce au fost făcute verificări pe conducte.**

Primarul Gheorghe Falcă, satisfăcut de lucrările efectuate FOTO:A.B.D.

**ARAD.** Oficialii au prezentat tot ieri, în cartier, după demonstraţia de supraveghere video a conductelor, şi datele întregului proiect de canalizare de aici - Reabilitarea zonelor urbane cu deficienţe în serviciile de canalizare - un proiect realizat pe bani de la Banca Mondială şi Guvernul României.

Startul lucrărilor s-a dat aici în 28 martie 2008, fiind realizate în cadrul proiectului lucrări de canalizare menajeră în lungime totală de 17.265 metri, lucrări de canalizare pluvială pe o lungime de 13.222 metri, au fost montate 1.404 racorduri (la fiecare dintre imobilele de aici), 544 de guri de scurgere, două staţii de pompare a canalizării menajere şi o lagună (un bazin de retenţie pentru apele pluviale).

**DATELE REŢELEI DE CANALIZARE**

- **17,2** km de conducte de canalizare menajeră au fost realizate în cartier
- **13,2** km de conducte de canalizare pluvială au fost introduse în Sânicolaul Mic
- **2** staţii de pompare pentru canalizare menajeră au fost montate aici
- **2** lagune (bazine de retenţie ape pluviale) au fost şi ele realizate în cartier, conform proiectului

### Săpături de şapte metri

Cei prezenţi ieri în Sânicolaul Mic au ţinut să precizeze faptul că lucrările nu au fost defel uşoare, iar în susţinerea afirmaţiilor au precizat faptul că unele conducte au diametrul de aproape doi metri, că s-au făcut săpături chiar şi la şapte metri în pământ, sau că volumul de săpătură dislocat a fost de 232.843,3 metri cubi, volumul la săpătura bazinelor de beton de 1.140 mc iar la săpătura la lagună 26.000 mc.

**PREDAREA, ÎN VARĂ**

Primarul Gheorghe Falcă a ţinut să precizeze ieri că nu a fost vorba de recepţia lucrării, care va avea loc altă dată, după ce se va trece la verificarea celorlalte componente ale investiţiei, precum carosabilul şi trotuarul şi după îndreptarea neregulilor. Acest eveniment va avea loc, tot potrivit edilului, undeva în această vară.

### Cu robotul

Pentru prima dată în Arad, pentru probele tehnice ale reţelei a fost folosit un robot cu cameră de luat vederi care se deplasează în interiorul conductelor. Dispozitivul asigură verificarea video şi controlul celorlalţi parametri prevăzuţi în proiect (respectarea panteităţii conductelor de canalizare, etanşeitatea îmbinărilor etc.).

ADRIANA BARBU DĂNILĂ
adriana.barbu@informmedia.ro

# Întârzieri serioase la reabilitarea termică

**ULALA evidenţiază întârzierea cu care se derulează programul de reabilitare termică a blocurilor.**

Reabilitare pentru 17 blocuri FOTO: FAN

**ARAD.** Reabilitarea termică, mai precis absenţa lucrărilor de anvelopare a blocurilor înscrise în program, a fost ieri unul dintre principalele subiecte abordate de conducerea Uniunii Locale a Asociaţiilor Locative Arad. Potrivit informaţiilor furnizate de Vasile Arion, vicepreşedintele ULALA, la nivelul Uniunii „s-a primit informaţia că nici în acest an nu vor începe lucrările efective de reabilitare termică a blocurilor înscrise în program, că acum se fac doar măsurători".

Conducerea ULALA a reamintit faptul că în 2010 erau înscrise în program 58 de blocuri, dintre care pentru 17 trebuiau începute lucrările în acest an.

„În ianuarie am fost informaţi de Primărie că în aprilie încep lucrările. La ora actuală, nu este nicio schelă ridicată. Sunt în întârziere. În 2009, administraţia a scumpit gigacaloria cu 20 de lei, justificând că banii sunt necesari pentru reabilitarea termică. Au încasat banii de la toţi consumatorii.

Până la 31 mai se încasaseră deja 7 milioane lei, iar reabilitarea a costat doar 4. Nu ştim unde sunt banii, pentru că nu s-au folosit!", a subliniat Vasile Arion.

### Marţi ia startul

Corina Drăghici, purtătorul de cuvânt al Primăriei Municipiului, a subliniat că Guvernul a alocat cota de 50% din finanţare pentru 17 blocuri. În urma licitaţiei de lucrări, s-au făcut economii, banii fiind suficienţi pentru lucrări la încă alte şapte blocuri. „Contractele de execuţie sunt semnate. Marţi, administratorii vor fi chemaţi la primărie, unde le prezentăm constructorii şi li se dau explicaţii despre lucrări. În perioada imediat următoare începe execuţia lucrărilor", a subliniat Corina Drăghici. **JA-S.B.**

**ÎN PROCEDURĂ**

Corina Drăghici a precizat că respectivele şapte blocuri incluse suplimentar în programul pe acest an sunt momentan în procedură, deoarece a fost necesară întocmirea documentaţiei şi la nivel de Bucureşti pentru redirecţionarea banilor economisiţi.

# Victorie în războiul gazelor

**ARAD.** ULALA a anunţat eliminarea tuturor „clauzelor abuzive" din contractul cu furnizorul de gaze naturale. „Varianta finală a contractului cu care am fost de acord nu mai menţinează taxa de debranşare-rebranşare, cu care nu fusesem de acord", a subliniat Arion.

Pentru semnarea contractului, preşedinţii asociaţiilor de proprietari trebuie să se prezinte la sediul societăţii cu xerocopia codului fiscal şi ştampila asociaţiei.

Mai rămâne o problemă. Cea a asociaţiilor care au semnat contractele cu furnizorul de gaz, cu tot cu clauzele contestate (şi eliminate) de ULALA.

Reprezentanţii Uniunii au subliniat că vor analiza situaţia, pentru a veni şi în sprijinul acelora.

**JA – S.B.**

# Gospodarii arădeni, în competiţie pe spaţiile verzi

**ARAD.** Asociaţiile de proprietari care se mândresc cu modul în care îşi îngrijesc spaţiile comune se pot lua la întrecere între ele. Primăria Arad a anunţat că, în perioada 15 iunie -15 iulie, se va desfăşura concursul „Aradul Curat". Concursul se adresează asociaţiilor de proprietari din municipiu „şi are ca scop îmbunătăţirea aspectului urbanistic şi a condiţiilor de habitat", informează Primăria. Înscrierile la concurs se fac în perioada 01-15 iunie. Cererile de înscriere se vor depune la Serviciul Relaţii cu Publicul al Primăriei (Registratura), camera nr.5, din Palatul Cenad, între orele 8-18. Informaţii suplimentare la tel.0257-281850 int.305, Serviciul Informare Cetăţeni. **JA – S.B.**

Concurs între spaţiile verzi FOTO: JA

EUROCONSULT
smart's partner

EUROCONSULT S.P.R.L. - lichidator judiciar al S.C. RECYCLING GROUP S.R.L

VINDE PRIN LICITAŢIE PUBLICĂ URMĂTOARELE BUNURI MOBILE :

| Nr. crt. | Denumirea mijl.fix | Valoare (lei) |
|---|---|---|
| 1 | INSTALAŢIE RECONDIŢIONARE ULEIURI MINERALE UZATE COMPUSĂ DIN : | 38.800 |
| | -Schimbător de căldură | 25.000 |
| | -Centrifugă | implă 2.000 |
| | -Centrifugă în 2 paşi | 2.200 |
| | -Flocurator 3 buc | 9.600 |
| 2 | MOARĂ - componente ale combustibililor solizi | 4.000 |
| | TOTAL GENERAL | 42.800 |

Preţurile sunt exprimate în LEI şi nu conţin TVA 24 %

LicitaŢia se va Ţine la sediul EUROCONSULT Arad str. Ion Georgescu nr. 4 A, în data de 06.06.2011 ora 12.00.
În caz de neadjudecare, licitaŢia se va repeta în aceleaşi condiŢii în data de 13.06.2011, 20.06.2011 şi în data de 27.06.2011 ora 12.00.
Înscrierea se face până în data de 03.06.2011, 10.06.2011, 17.06.2011, 24.06.2011 ora 12.00.
Cei care doresc să participe la licitaţie trebuie să achite garanţia de participare, care este 10% din valoarea bunului/bunurilor.
Informaţii privind condiţiile de participare la licitaţie se pot obţine la sediul EUROCONSULT SPRL ARAD 310087 Ion Georgescu nr. 4 A.
Tel. 0257-257143; 0357-100143; 0722-453473. (H-118297)

Monumentul eroilor FOTO: JA

# Îşi comemorează singuri eroii Revoluţiei

**ARAD.** Monumentul din faţa Palatului Administrativ va fi astăzi gazda unei comemorări a eroilor organizată de către Fundaţia Judeţeană a Revoluţiei din Decembrie 1989, cu începere de la ora 15.

„La acest eveniment îi invităm cu drag pe toţi arădenii, reprezentanţii instituţiilor publice, ai partidelor politice şi, nu în ultimul rând, pe reprezentanţii administraţiei locale şi judeţene", spune Attila Duka, secretarul general al fundaţiei. Revoluţionarii comemorează, iarăşi, singuri, evenimentul, autorităţile alegând să marcheze momentul altundeva. **JA-A.G.**

AVANCRONICA DE CONCERT
**Codruţa Dogaru**

# Tribuna Tinerelor Talente

Ediţia de vară a „Tribunei Tinerelor Talente" se desfăşoară pe scena de concerte a Filarmonicii, în seara de joi, 2 iunie, de la ora 19.30. Realizat în colaborare cu criticul muzical Ecaterina Stan din Bucureşti, acest prim eveniment simfonic al lunii invită la o nouă confruntare cu viitoarele nume ale circuitelor concertistice, cu talente crescute şi îndrumate în cele mai performante ateliere artistice ale României. Invitaţii serii sunt pianistul Lucian Velciu, membru al catedrei de pian principal în cadrul Liceului de Muzică „Dinu Lipatti" şi violoncelistul Andrei Ionita, elev în clasa a XI-a la Colegiul Naţional „Sfântul Sava" din Bucuresti.Dirijat de Cristian George Neagu, concertul cuprinde lucrări de mare atractivitate ale repertoriului muzical universal - Uvertura la opera Flautul fermecat de Wolfgang Amadeus Mozart, Concertul nr . 2 pentru pian şi orchestră de Franz Liszt, lucrare anticipativă a pianisticii secolului al XIX-lea şi ultima lucrare "americană".

redactia.jurnalaradean@informmedia.ro

# Spectacol caritabil: „Copilule, urmează-ţi visul!"

**ARAD.** Teatrul Clasic „Ioan Slavici" a găzduit, marţi 31 mai, spectacolul de balet intitulat „Copilule, urmează-ţi visul!", un spectacol caritabil, banii strânşi urmând să fie donaţi secţiei de pediatrie din cadrul Spitalului Judeţean. Spectacolul, regizat de Bianca Petre, a fost organizat de către Consiliul Judeţean Arad, Şcoala Populară de Arte, cu sprijinul Teatrului Clasic „Ioan Slavici" şi dedicaţia profesorului Ioan Haţegan. Copiii, începând cu vârsta de 5-6 ani au păşit cu sfială pentru prima data pe scena teatrului, dar odată ce cortina s-a ridicat, şi s-au auzit primele acorduri ale muzicii, au scăpat de emoţii şi au încercat doar să se simtă bine. Printre dansurile interpretate amintim: „Vis de copil", „Rugăciune", Dans ritmic, „Lacul lebedelor" şi „Şeherezada" - dans pe poante executat de: Ioana Palade, Roxana Palade, Adela Barastean şi Bianca Petre. De asemenea, tinerii talentaţi de la Şcoala Populară de Arte au încântat auzul spectatorilor cu recitaluri de pian, vioară şi voce. **JA-A.B.**

**Copiii au dansat pentru un scop caritabil** FOTO:FAN

**REŢETA ZILEI**

# Cordon bleu din vinete

**INGREDIENTE:** 1 vânătă medie, 100-150 g caşcaval, 100 g bacon, 2 ouă, făină, pesmet, ulei, sare, piper.

**MOD DE PREPARARE:** Se spală vânăta, se taie în felii subţiri şi se sărează. Se lasă 10-15 minute la scurs, apoi se aşază pe fiecare felie de vânătă câte o felie de caşcaval şi una de bacon. Se acoperă cu altă felie de vânătă, se fixează bine cu o scobitoare, apoi se tăvălesc prin făină, ou şi pesmet. Se prăjesc în ulei încins, pe ambele părţi. Poftă bună!

Pentru mai multe REŢETE intră pe **www.culinar.ro**

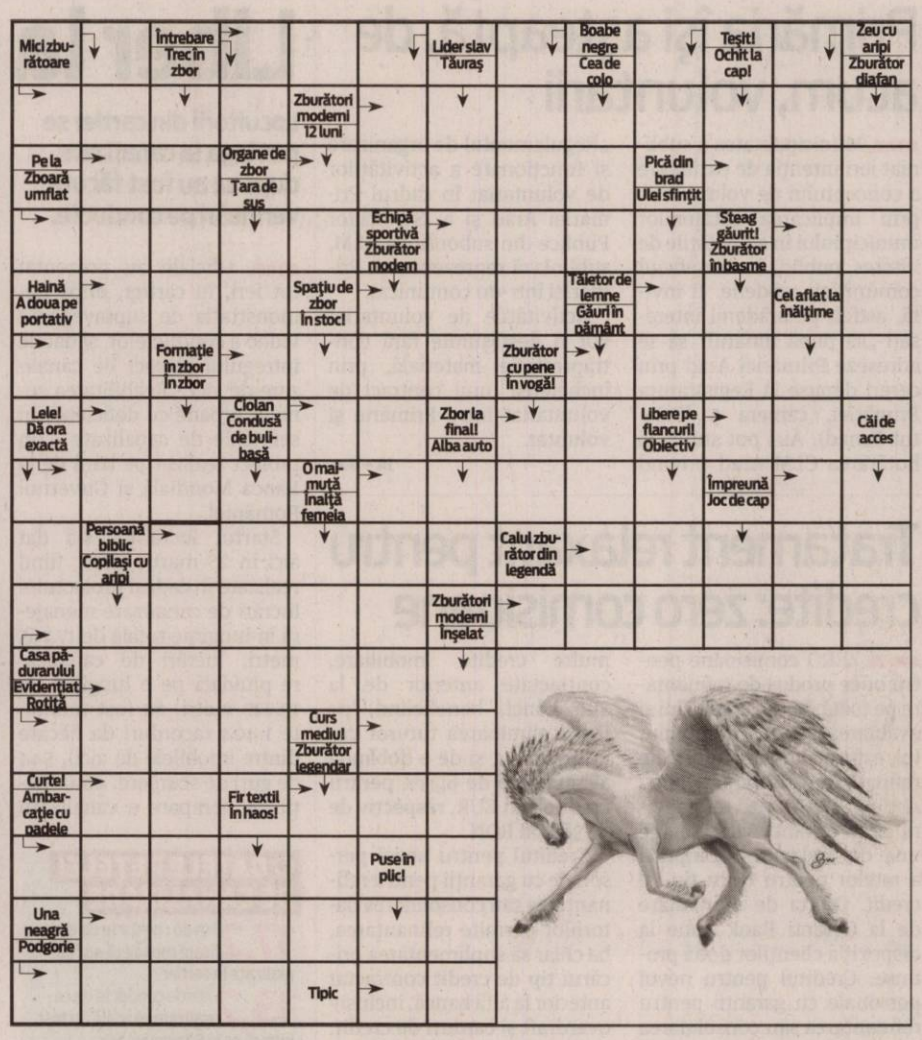


**SOLUŢIA INTEGRAMEI LA NR PRECEDENT**

U – O – N – SAH – I – INOCENTA – TANC – UMAN – AHA – ODA – FIU – ORBIRE – IP – ULITA – BATOG – ANEMICE – BOBOC – ITI – IAD – SL – L – CE – TOT – AV – ITA – A – CAREU – INCAS – TURTA – SCUTECE – NEICA – ZISI – SS – CA – PIU – FA – AU – G – TETINA – BEBE – RR

**ÎNTRERUPERI DE CURENT**

**Vineri, 3 iunie 2011.** În municipiul Arad: h 8.30-17.30: str. Marnei, Orizont, Ulpiu, Ţichindeal, Alunului, Septimiu, Ulmului, Mircea Vodă, Nădejde, Trotuş, Aron Pumnul(p); h 8.30-15.30: P-ţa Gării bl. B1, B2-1, B2-2, B2-3, G, H, I, K, Cartier Micălaca bl. 721, 724, 725, 726, 727, 728, 729, 730, 731.
În judeţ: h 9-17: Conop(p-în afară de zona Primăriei); h 9-15: Seleuş(p); h 8-17: Cil, Rădeşti

www.aradon.ro

## Program TV

**TVR 1**

07.00 **Telejurnal matinal.** Sport (criptat)Meteo (I)
08.00 **Telejurnal matinal.** Sport (criptat)Meteo (II)
09.00 **Dovadă de iubire.** (s.)
10.00 **Garantat 100%.** (r.)
11.00 **Zeii uitaţi – incaşii.** (d., Marea Britanie, 2009)
11.30 **Zeii uitaţi – romanii.** (d., Marea Britanie, 2009)
12.00 **TVR 55**
12.40 **Legendele palatului: concubina regelui.** (r.)
13.20 **Legendele palatului: concubina regelui.** (r.)
14.00 **Telejurnal.** Sport (criptat) Meteo
14.45 **Interes general**
15.30 **Akzente.** Emisiune în limba germană
17.00 **Lozul cel mare.** Tragerile Joker, Loto 5 /40, Loto 6/49 şi Noroc
18.00 **Telejurnal**
18.25 **Legendele palatului: concubina regelui.** (s.)
19.05 **Legendele palatului: concubina regelui.** (s.)
19.45 **Sport**
20.00 **Telejurnal.** Tema zilei Meteo Omologarea tragerilor Joker, Loto 5 /40, Loto 6/49 şi Noroc
21.00 **Judecă tu !**
22.10 **Inocentul.** (dramă, SUA,1993) Cu: Anthony Hopkins, Isabella Rossellini, Campbell Scott. Dramă, ecranizare după un roman de Ian McEwan. Berlin, anii tulburi care au urmat celui de-al doilea război mondial. Un inginer american de telecomunicaţii este detaşat la Berlin, pentru a lucra la un proiect strict secret. Aici, o tânără misterioasă şi foarte frumoasă, de care se îndrăgosteşte, îl implică într-o intrigă întunecată din lumea spionilor.
00.15 **Jocuri cu moartea.** (s.)
01.15 **Perechea potrivită.** (reluare)

SCP EXPERT SPRL
*practicieni în insolvenţă*

**SCP EXPERT SPRL** Arad în calitate de lichidator judiciar al **SC CILDRO MOBILA SRL**, dosar 1978/108/2008 aflat pe rolul Tribunalului Arad, organizează la data de **17.06.2011**, ora 12,00, licitaţie publică, deschisă, cu strigare, pentru valorificarea bunurilor componente ale Fabricii de mobilă, după cum urmează:

1. Activ constând în clădiri + teren în suprafaţă totală de 64.644 mp la preţul de 12.860.000 lei. Activul este situat în localitatea Drobeta Turnu Severin, la capătul străzii Pandurului; incinta compactă cu acces independent.

2. Utilaje specifice producţiei de mobilă valorificare individuală la preţuri diminuate faţă de licitaţiile precedente.

- freze, maşini multiple de găurit, prese de furniruit, maşini de aplicat kanturi, maşini de şlefuit, maşini de rindeluit, circulare de formatizat, maşini de calibrat, instalaţii de exhaustare, cabina de pulverizat, bancuri de lucru, maşini de cusut, macara portal, tocător poliuretan, tocător material lemnos, injector cazan max. 3.500 kw (combustibil lichid şi gazos).

- uscătoare de cherestea, linie completă de imbinat furnire, ascuţitorie completă, alte maşini specifice activităţii, sisteme de calcul şi diverse componente reţea.

3. Dacia Logan an fabricaţie 2004, benzină, 1,6 l, 148.000 km, la preţul de 8.744 lei.

4. PACHET constând în stocuri de materiale şi obiecte de inventar, cuprinzând: accesorii mobilier, piese de schimb, rulmenţi, burghie, freze, pânze circular, materiale electrice, etc. Preţul de pornire în licitaţie pentru acest pachet este de 24.300 lei. Preţul nu include contravaloarea rafturilor suport (module magazie) care urmează a fi valorificate numai ulterior pachetului susmenţionat.

5. PACHET constând în stocuri de cherestea şi semifabricate cuprinzând diferite esenţe: brad, cer, cireş, fag, jugastru, nuc, paltin, plop, stejar, salcâm, tei, etc. Preţul de pornire în licitaţie pentru acest pachet este de 100.000 lei.

6. Stocuri de produse finite, cuprinzând diferite piese de mobilier valorificare zilnică individuală.

Preţurile menţionate nu includ TVA care este taxabilă în conformitate cu prevederile codului fiscal.

Listele cuprinzând toate bunurile şi preţurile de pornire în licitaţie precum şi regulamentul de desfăşurare al licitaţiei pot fi consultate la sediul lichidatorului judiciar din Arad, str. D. Bolintineanu, nr. 5, jud. Arad sau la punctul de lucrul al societăţii debitoare din Dr. Turnu Severin, str. Traian, nr. 295, jud. Mehedinţi. Poate participa la licitaţie orice persoană fizică sau juridică, care până la data şi ora licitaţiei a depus o garanţie de participare egală cu 10% din preţul de pornire exclusiv TVA al bunurilor licitate.

Licitaţia va avea loc la punctul de lucrul al societăţii din Dr. Turnu Severin, str. Traian, nr. 295, jud. Mehedinţi.

Informaţii suplimentare se obtin la tel. 0721292876, 0749164656, 0257259740, 0722343784 sau email: marius@expertarad.ro

(H-113418)

**ANUNŢ DE PARTICIPARE**
**la licitaţiile publice cu oferta în plic închis din zilele din 21,22 iunie 2011**

ADMINISTRAŢIA NAŢIONALA "APELE ROMANE" - ADMINISTRAŢIA BAZINALĂ DE APĂ MUREŞ, cu sediul in TÂRGU MUREŞ , str. KOTELES SAMUEL, nr. 33, jud. MUREŞ, cod postal 540057, nr. telefon 0265/260289, nr. fax 0265/264290, cont IBAN RO98TREZ4765025XXX008475 deschis la Trezoreria Târgu Mureş, cod de identificare fiscală RO 23719936, reprezentat prin Giurgea Teodor director si Pătraşcu Maria director economic, în calitate de locator, anunţă :

**Organizarea licitaţiei publice cu oferta în plic închis privind închirierea bunurilor imobile, teren situat în albia minoră a râului Mureş, pe raza judeţeului Arad, bunuri imobile proprietate publică a statului, aflate în administrarea AN APELE ROMANE - Administraţia Bazinală de Apă Mureş.**

Bunurile imobile propuse închirierii figurează în Anexa nr. 3 „Lista cuprinzând bunurile imobile propuse spre închiriere şi durata închirierii„ la Ordinul MM. nr. 1487/2009 care modifică şi completează Ordinul MMDD nr. 1222/2008.

Închirierea are ca scop înlăturarea materialului aluvionar pentru asigurarea scurgerii optime în albie.

Contractul de închiriere se va încheia pe o perioadă de maximum 2 ani, cu posibilitatea prelungirii acestuia pe bază de act adiţional, pentru încă un an.

La licitaţie poate participa orice persoană fizică sau juridică de drept privat, română sau străină, care depune o singură ofertă, cumpără caietul de sarcini şi constituie garanţia de participare.

Garanţia de participare este de 10% din valoarea minimă a chiriei anuale pentru fiecare bun imobil, conform prevederilor punctului 13 din caietul de sarcini şi poate fi constituită sub forma unei scrisori de garanţie bancară eliberată de o bancă din România în favoarea unităţii locatoare sau unui ordin de plată în contul unităţii locatoare, confirmat prin extras de cont.

Condiţiile de participare sunt precizate la punctul 6 din caietul de sarcini.

Licitaţiile se vor derula pe parcursul a 2 zile, respectiv 21,22 iunie 2011 şi se vor desfăşura astfel:

În data de **21** iunie 2011 pentru perimetrele din:
**Judeţul Arad**
- Râul Mureş - Vineşti – 16.000 mp
- Fântânele Mădruloc III – 16.027 mp
- Cicir IA – 60.100 mp
- Bulci aval – 33.042 mp
- Cicir IC – 48.165 mp
- Ususău I – 152.700 mp
- Belotinţ – 53.300 mp
- Sâmbăteni I – 333.600 mp
- Zăbrani III – 19.100 mp
- Chelmac – 33.800 mp

În data de 22 iunie 2011 pentru perimetrele din:
**Judeţul Arad**
Râul Mureş
- Milova IV – 15.300 mp
- Milova V – 34.500 mpBăryava – 58.600 mp
- Hălăliş – 44.800 mp
- Bodrogu Nou – 78.400 mp
- Cicir II – 84.700 mp
- Vărădia II – 58.300 mp
- Conop – 11.036 mp
- Vladimirescu I – 53.400 mp

Ofertanţii depun ofertele în două plicuri sigilate, unul exterior şi unul interior, la sediul Administraţiei Bazinale de Apă Mureş. Oferta trebuie să cuprindă detaliat toate condiţiile prevăzute în caietul de sarcini. Ofertele vor fi depuse astfel:

Pentru bunurile imobile din judeţul **Arad** programate în 21 iunie , vor fi depuse până la data de **21 iunie 2011 ora 9**, plicurile urmând a fi deschise în ziua de 21 iunie 2011 ora 10.

Pentru bunurile imobile din judeţul **Arad** programate în 22 iunie, vor fi depuse până la data de **22 iunie 2011 ora 9,** plicurile urmând a fi deschise în ziua de 21 iunie 2011 ora 10.

Caietul de sarcini poate fi achiziţionat din data de **13 iunie 2011** de la sediul Administraţiei Bazinale de Apă Mureş, biroul Mecanism Economic şi Sinteze Economice, după achitarea contravalorii acestuia care este de **346** lei fară TVA, pe baza de factură şi chitanţă fiscală.

Perioada de timp în care ofertantul trebuie să-şi menţină oferta valabilă este de 90 de zile de la data deschiderii acesteia.

Prezentul anunţ apare afişat şi pe site-ul **www.rowater.ro/damures** la rubrica LICITAŢII ACTIVE.

(H-113775)

**Program mica publicitate:**
**pe B-dul Revoluţiei, nr. 81**
**luni-vineri: 8.00-18.00, duminică: 9.00-13.00,**
**pe Poetului 1C (hala 36): luni-vineri: 9.00-16.00.**

# Kiraly este foarte hotărât: „Nu mai aşteptăm!”

**ARAD.** Președintele UDMR Arad, Kiraly Andras, consideră că ultimatumul dat de către Kelemen Hunor colegilor de coaliție (adoptarea Legii minorităților până la sfârșitul lunii iunie) este îndreptățit, precizând că, totuși, personal, nu îl consideră ca atare. „Nu este vorba despre un ultimatum, ci despre un termen rezonabil în care colegii noștrii de coaliție trebuie să demonstreze că aceasta funcționează. Pentru formarea acesteia s-a semnat de către toți o înțelegere, iar noi ne-am respectat toate înțelegerile și pretindem același lucru și din partea lor. Dacă nu poate demara procedura dezbaterii și adoptării în Parlament, există varianta asumării răspunderii Guvernului și în zece zile totul este rezolvat. Nu mai așteptăm, am așteptat destul, avem o responsabilitate deosebită, trebuie rezolvate probleme vitale pentru țară, dar nu mai putem accepta să votăm toți atunci când convine unuia sau altuia. Dacă nu se respectă înțelegerile, înseamnă că nu mai funcționează coaliția, iar noi nu mai avem ce să căutăm într-o coaliție care nu funcționează”, declară Kiraly Andras. **JA-S.T.**

Kiraly Andras FOTO:S.T.

ACCENTE

## Tristan Mihuţa

# Amazoanele de pe Dâmboviţa

Peisajul politic dâmbovițean este ornat sau, mai nimerit spus, este împopoțonat cu o serie de frumuseți feminine, de culoare portocalie. Dacă ar fi obiecte, le-am putea spune liniștit kitschuri, adică lucruri afișate cu pretenția că ar avea calități artistice, pe când, în realitate, nu sunt decât niște produse de calitate îndoielnică, pseudoartă. Numai că amazoanele acestea sunt ființe. Frumoase, cele mai multe dintre ele și, peste toate, ambițioase nevoie mare! Alte calități?

Așa, la vedere, sunt greu de depistat. Poate sunt calități absconse, pe care au plăcerea de a le cunoaște, de a se împărtăși din ele doar cei inițiați, cei care fac parte din cercul intimilor.

Că aceste amazoane dau culoare vie peisajului politic, nu e rău. Partea proastă, pe alocuri o adevărată pacoste pentru această țară, este că fătucile astea au fost învestite cu funcții, cu responsabilități enorme. Este și cazul Robertei Anastase, ieri o clientă a concursurilor de miss, astăzi președinte al Camerei Deputaților.

> Anastase ne-a arătat cine este şi ce poate la votul asupra Legii pensiilor, când a furat cu nerușinare

Adică, nici mai mult nici mai puțin decât al treilea om în stat, ca funcție, putere, răspundere. Are dumneaei competență pentru asemenea poziție? Ce studii o recomandă? Ce experiență are (fie ea și numai din domeniile juridic și al managementului) ca să conducă o Cameră a Parlamentului? Știu, sunt întrebări stupide, într-o țară în care competența, valoarea, expertiza nu au căutare la promovarea în funcție. Dar... Oricum, Anastase ne-a arătat cine este și ce poate la votul asupra Legii pensiilor, când a înșelat și a furat cu nerușinare. Elena Udrea... Ieri, alaltăieri, încă mai roșea. Nu doar când se învârtea pe la PSD, nici doar pe atunci când era la liberali, ci și atunci când se lansa în politică pe seama unui bilețel roz. Astăzi, nu mai roșește.

Nici când aruncă banul public pe coclauri, ca să culeagă în schimb voturi, nici când numele dumneaei și al soțului, Dorin Cocoș, este legat de afaceri, cu iz necurat, cu statul. Saltul uriaș pe care l-a făcut, din anonimatul zilei de ieri, în scaunul de ministru și în cel de președinte al PDL pe Capitală, i-a estompat trăiri cum ar fi jena sau rușinea. Udrea de azi este asemenea unui vătaf care se comportă pe feudă după bunul plac. Mă întreb ce se va alege, peste ani de zile, de aceste amazoane și de altele, de tagma lor?

Cât va mai trece până când nimeni nu-și va mai aminti de ele? Cu siguranță, nu multă vreme. Cel mult doi ani. De ce doi ani? Ia, ghiciți!

tristan.mihuta@informmedia.ro

# Liber la medici... limitaţi

**Ministerul Sănătății (MS) a dat undă verde medicilor să angajeze studenţi fără rezidenţiat. Arădenii nu vor aşa ceva.**

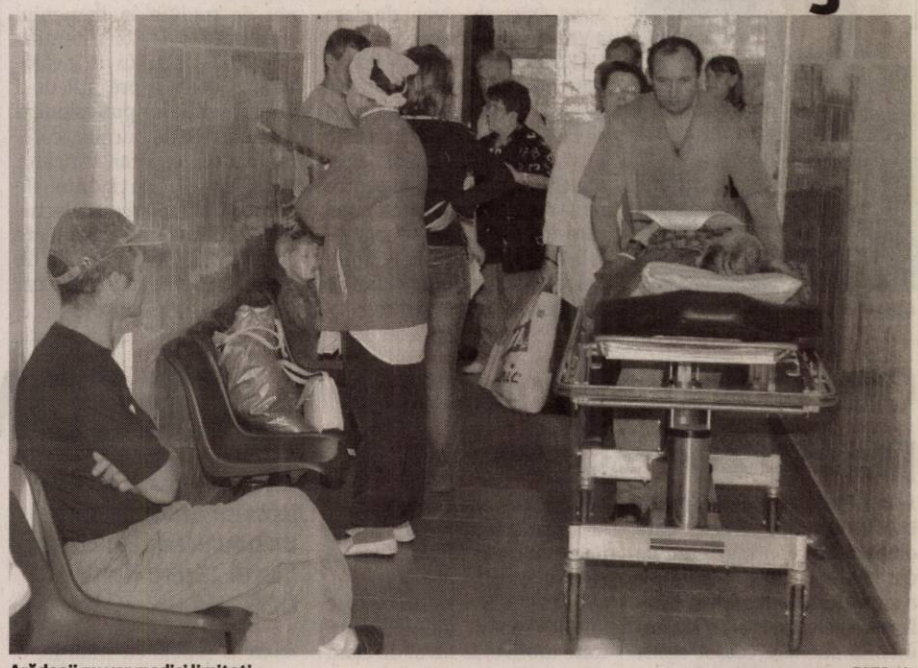

Arădenii nu vor medici limitaţi FOTO:JA

**ARAD.** Mult-trâmbițatul ordin ministerial prin care oficialii de la București credeau că vor rezolva deficitul de personal din sistemul sanitar a intrat în vigoare: spitalele, clinicile sau cabinetele medicilor de familie pot să angajeze studenți absolvenți de medicină, dar care nu au luat rezidențiatul. Așa-numiții medici cu competențe limitate își vor desfășura activitatea sub supravegherea unui medic specialist sau primar sau a titularului cabinetului individual de medicină de familie. Studenții care nu au fost în stare să promoveze rezidențiatul „vor putea îndeplini anumite sarcini în acordarea asistenței medicale și continuarea dezvoltării abilităților profesionale și cunoștințelor dobândite pe parcursul facultății”, spun, pompos, șefii din MS.

**Nu avem nevoie**

În schimb, șefii medicilor arădeni se arată destul de sceptici față de această inițiativă și spun, toți în cor, că nu sunt interesați de încadrarea în muncă a unor persoane cu competențe limitate.

Managerul Spitalului Județean, Bogdan Totolici, spune că unitatea pe care o conduce nu își permite, deocamdată, să angajeze personal pe fonduri proprii. Teodora Olariu, directorul de la Municipal, susține că, în eventualitatea în care ar angaja personal, s-ar axa pe medici specialiști, nu pe oameni care au dreptul să facă o rețetă sau o foaie de observație.

**SORTIT PIEIRII**

Aşa că demersul MS de a umple spitalele cu personal semi-calificat pare sortit pieirii încă din faşă, cel puţin în judeţul nostru.

ALIN GHERASIM
alin.gherasim@informmedia.ro

# Un registru cu amenzi usturătoare

**Carnetele de muncă au devenit istorie, salariaţii fiind acum monitorizaţi într-un sistem electronic.**

Angajatorii riscă amenzi usturătoare FOTO:FAN

**ARAD.** Eliminarea carnetelor de muncă aduce noi amenzi pentru angajatori. Sistemul electronic de evidență a salariaților - REVISAL, va intra în aplicare începând cu 1 august, iar ultima formă a registrului a fost publicată în Monitorul Oficial. Practic, angajatorii vor fi pasibili de amenză de până la 10 mii de lei dacă nu vor respecta anumiți termeni și condiții din noul act normativ.

Astfel, fiecare angajator va avea obligativitatea de a înființa și transmite Inspectoratului Teritorial de Muncă un registru general de evidență a salariaților și de a îl prezenta inspectorilor de muncă, atunci când aceștia îl vor solicita.

Problemele apar însă în momentul completării registrului în REVISAL. Modificările, adăugirile sau orice alte schimbări în REVISAL se vor putea face doar de către anumite persoane nominalizate prin decizie scrisă de către angajator.

**Amenzi pentru angajatori**

Cele mai mari amenzi pe care riscă să le încaseze angajatorii sunt de 10 mii de lei, contravenție ce se va aplica pentru netrasmiterea registrului cu elementele contractului individual de muncă prevăzute cel târziu în ziua lucrătoare anterioară începerii activității de către salariatul în cauză. Alte amenzi de mii de lei se vor putea aplica dacă angajatorul va refuza să pună la dispoziția ITM actele solicitate, dacă registrul va fi completat de alte persoane decât cele autorizate, sau dacă nu se vor respecta prevederile referitoare la informarea ITM cu privire la prestatorii de servicii. **JA-A.P.**

**DOSAR PENTRU ANGAJAT**

Fiecare angajat va avea de acum înainte un dosar personal ce va fi întocmit de către angajator. Dosarul personal ar urma să cuprindă următoarele: actele necesare angajării, contractual individual de muncă, actele adiționale și celelalte acte referitoare la modificarea, suspendarea și încetarea contractelor individuale de muncă, acte de studii/certificate de calificare, precum și orice alte documente care certifică legalitatea și corectitudinea completării în registru.

## Alocaţia merge la promulgare

**ARAD.** Modificările la legea privind alocația pentru susținerea familiei au fost adoptate în plenul camerei Deputaților, legea privind aprobarea Ordonanței de urgență a Guvernului urmând să fie promulgată de către președintele Traian Băsescu. „Principalele prevederi se referă la diminuarea perioadei de verificare a situației socio-economice a familiei prin anchetă socială dispusă de primar, de la 15 zile la 10 zile de la depunerea cererii de către solicitant și la reglementarea acordării dreptului la alocația pentru susținerea familiei începând cu luna depunerii cererii și nu cu luna următoare, cum era reglementat anterior”, declară vicepreședintele Comisiei de Muncă și Protecție Socială a camerei Deputaților, Claudia Boghicevici. **JA-S.T.**

Claudia Boghicevici FOTO:S.T.

# Vizite de succes la universităţi italiene

**Trei universităţi italiene şi-au manifestat dorinţa de a stabili acorduri în diferite domenii cu universitatea de stat arădeană.**

**ARAD.** Buna colaborare pe care Universitatea „Aurel Vlaicu” din Arad o are cu mediul academic italian este deja intrată în tradiția relațiilor bilaterale ale universității arădene cu universități din Europa. Acorduri semnate în cadrul programelor Erasmus, proiecte de parteneriate pe cercetare, sunt doar câteva din realizările concrete ale acestor relații bilaterale.

**O vizită de succes**

Rectorul UAV, prof. univ.dr. Lizica Mihuț, împreună cu conf.univ.dr. Eugenia Țigan, a fost recent într-o vizită în orașul italian Napoli, unde a stabilit noi oportunități de colaborare cu trei universități de prestigiu din orașul italian. E vorba de două instituții de învățământ superior de stat (Universitatea Federico II și Universitatea „Partenope”) și o universitatea privată. Toate cele trei instituții și-au manifestat interesul pentru o colaborare cu UAV, pe diferite domenii, în special pe cercetare dar și în profilul umanist sau didactic.

Rectorul UAV, Lizica Mihuţ FOTO:JA

„Orice vizită pe care o facem într-o universitate europeană este un pas spre un nou parteneriat care poate duce la dezvolarea instituției noastre de învățământ și la creșterea vizibilității în plan european”, a precizat rectorul UAV, Lizica Mihuț.

JURNAL ARĂDEAN

Ateliere moderne FOTO:FAN

## Gratuitate pentru primii ani de liceu

**ARAD.** Orice absolvent de clasa a VIII-a care se înscrie la Liceul UCECOM beneficiază de gratuitate pentru primii doi ani de liceu. Admiterea în acest liceu se face pe baza unui dosar depus la secretariatul şcolii, liceul nefiind inclus în lista pentru repartiţia computerizată. Cei care doresc să urmeze cursurile la frecvenţă redusă şi care au peste 18 ani se percep taxe de şcolarizare pe ani de studii.

## 54

ani de tradiţie în domeniul prestării serviciilor garantează calitatea actului de învăţământ. Şcoala a pregătit de-a lungul timpului profesionişti în meseriile de bucătar, cofetar, patiser, ospătar, vânzător dar şi în meseriile tradiţionale cum ar fi tâmplari sau electricieni. Formele de şcolarizare au fost diferite, fie şcoală de arte şi meserii, cursuri de calificare sau, acum liceu.

## Părinţii sunt parteneri în procesul educativ

**ARAD.** Implicarea părinţiilor în viaţa şcolii, ca parteneri educaţionali se concretizează prin participarea acestora la activităţile şcolare şi mai ales prin implicarea lor în luarea deciziilor în cadrul Consiliului de Administraţie al şcolii. Vocea lor este importantă pentru eficientizarea procesului de învăţământ, pentru o cât mai bună corelarea între oferta şcolii şi cererea de pe piaţa muncii.

Un gest pentru frumuseţe FOTO:FAN

## Muncă voluntară şi frumuseţe

**ARAD.** Tinerii elevi ai Liceului UCECOM Arad alături de cei cuprinşi în cursurile pentru adulţi, calificările coafor, manichiurist, pedichiurist au muncit voluntar pentru înfrumuseţarea doamnelor din centrele de zi pentru vârsta a treia din Aradul Nou şi din zona UTA, oferindu-le cadou şedinţe de înfrumuseţare, spre răsfăţul şi bucuria doamnelor

# Oferta educaţională pentru 2011-2012

**ARAD.** Liceul „Spiru Haret" UCECOM propune celor care doresc să-şi continue studiile dar în acelaşi timp să şi înveţe o meserie următoarele specializări: Liceu zi: clasa a IX- domeniul servicii: coafor stilist (30 locuri), tehnician în gastronomie (30 locuri); clasa a XII-a - domeniul servicii: coafor stilist (30 locuri), tehnician în gastronomie (30 locuri); domeniul tehnic: tehnician mecanic pentru întreţinere şi reparaţii (30 locuri).

La toate aceste specilizări se organizează şi cursuri de liceu cu frecvenţă redusă (3 săptămâni pe semestru).

Deasemenea pentru cei care au întrerupt studiile din anumite motive, la nivel de clasa aIX-a, a X-a sau a XI-a, la cursurile de zi, îşi pot continua studiile liceale cu finalizare liceu, la forma de frecvenţă redusă.

Se acordă o mare şansă de a obţine diploma de bacalaureat şi o calificare.

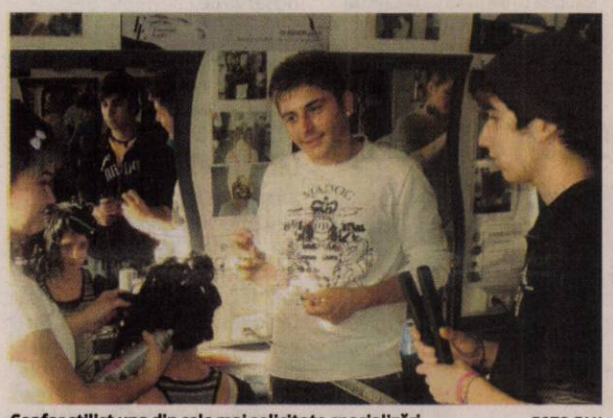

Coafor stilist una din cele mai solicitate specializări FOTO:FAN

# Instruirea practică, un plus al ofertei educaţionale

**ARAD.** Toţi elevii care învaţă în Liceul „Spiru Haret" UCECOM trec prin cele două etape ale pregătirii lor practice. Prima este făcută în şcoală, în laboratoarele din cadrul liceului unde li se deschide apetitul pentru viitoarea lor meserie şi, evident, învaţă elementele esenţiale ale unei bune practici pentru a fi pregătiţi pentru etapa a doua. Aceasta înseamnă integrarea efectivă a elevilor în cadrul unităţilor economice. Şcoala are colaboratori permanenţi unde elevii învaţă direct la locul de muncă toate secretele meseriei lor. Pentru mulţi dintre ei, aceste unităţi devin, după finalizarea liceului, locul lor de muncă.

Cei mai buni au şansa de a fi cooptaţi în respectivele colective încă din perioada practicii. Printre aceste unităţi figurează cele de coafură, manichiură.pedichiură, frizerie, service-uri auto, unităţi de alimentaţie publică şi întreprinderi de producţie din oraşul şi judeţul Arad.

# UCECOM, un nou liceu arădean

**De anul acesta pe lista liceelor arădene este un nou liceu tehnologic, Liceul „Spiru Haret" UCECOM.**

**ARAD.** O şcoală cu tradiţie, o şcoală veche de meserii cunoscută de arădeni ca UCECOM este din acest an Liceu Tehnologic „Spiru Haret". O şansă pentru cei care decid să-şi continue studiile liceale aici şi să înveţe şi o meserie în acelaşi timp.La final vor avea atât diploma de bacalaureat cât şi atestatele profesionale care le asigură recunoaşterea calificării.

Frumuseţea se întreţine cu specialişti buni FOTO:FAN

**A doua şansă la liceu**

Oferta şcolii se adresează şi celor care şi-au finalizat studiile (8 clase) cu mulţi ani în urmă şi care sunt deja pe piaţa muncii, dar vor să-şi termine şi liceul. Oferta liceului la frecvenţă redusă este cea mai bună soluţie. Elevii au şansa de a-şi face studiile liceale şi în acelaşi timp de a obţine o nouă calificare.

De asemenea, acest liceu reprezintă o opţiune viabilă şi pentru cei care au finalizat cu ani în urmă şcoala profesională. Pentru cei în această situaţie există secţiile de liceu rută progresivă de calificare la zi sau la frecvenţă redusă. În plus dacă calificarea obţinută în cadrul şcolii profesionale nu mai e solicitată pe piaţa muncii, atunci există şansa recalificării în cadrul Liceului UCECOM.

**Cursuri de calificare**

Tot în cadrul acestui liceu sunt organizate cursuri de calificare şi reconversie profesională a adulţilor pentru următoarele calificări: nivelul 1 (3luni): lucrător în comerţ, manichiurist-pedichiurist, stilist protezist de unghii, fasonator mecanic, lucrător în lăcătuşerie mecanică structuri; nivelul 2 (6 luni): coafor, bucătar, ospătar, cofetar.patiser, mecanic auto, electrician exploatare medie şi joasă tensiune, instalator instalaţii tehnico sanitare şi gaze, zidar-pietrar-tencuitor, zugrav-ipsosar-tapetar-vopsitor; nivelul 3 (9 luni): coafor stilist şi cosmetician.

Avantajul celor care învaţă aici este că pot profesa în cadrul multor societăţi comerciale de prestigiu cu care şcoala are relaţii de colaborare de multă vreme.

**ÎNSCRIERI**

Cei care au finalizat ciclul gimnazal, anul acesta sau în urmă cu câţiva ani îşi pot depune dosarul la secretariatul şcolii din str. Emil Gârleanu nr. 1 sau pot solicita informaţii la nr.de telefon 0257/280995.

## Recunoaştere europeană

**ARAD.** Certificatele de competenţă de care elevi acestui liceu tehnologic pot beneficia sunt recunoscute pe plan european. Asta înseamnă că pot profesa în oricare din ţările spaţiului european, mai ales dacă se dovedesc a fi şi buni meseriaşi. Ceea ce se asigură noi aici este atât obţinerea diplomelor necesare să ateste pregătirea teoretică cât şi pregătirea practică care să-i ajute să facă faţă cerinţelor de pe piaţa muncii atât din România cât şi din ţările UE. Personalul didactic, maiştrii instructori ai acestui liceu pot asigura atât o pregătire teoretică cât şi una practică, lucru dovedit de atâtea generaţii de tineri meseriaşi formate întruna din cele mai vechi şcoli de meserii din Arad.

# Practica în ţările Occidentului

**Graţie unui proiect european 50 de elevi ai şcoli pot face stagii de pregătire practică în Germania**

**ARAD.** Liceul UCECOM „Spiru Haret" Arad participă la stagii de pregătire practică în unităţi de profil nu doar din România ci şi din Germania. Această oportunitate de care se bucură elevii şcolii a fost posibilă graţie unui proiect european „Aptitudini practice prin învăţarea la locul de muncă pentru tranziţia la viaţa activă" în care şcoala arădeană este implicată împreună cu alte 11 şcoli UCECOM din ţară. Prin acest proiect, 50 de elevi din învăţământul profesional şi tehnic, alături de şase cadre didactice, au partcipat sau urmează să participe la stagii de pregătire practică în Germania. Prin acest proiect se obţine o familiarizare a tinerilor cu cerinţele şi specificul desfăşurării activităţii de producţie şi prestări servicii, cu modul de utilizare a bazei tehnice şi a echipamentelor, cu reglementările şi legislaţia din domeniul respectiv.

Elevii au muncit şi în Germania FOTO:FAN

Elevii care au profitat deja de facilităţile proiectului consideră că „stagiul de practică ne-a fost de mare ajutor, deoarece am învăţat lucruri noi, atât despre meseria care o practicăm, cât şi despre modul de viaţă specific unei ţări europene dar şi despre atitudinea faţă de muncă, de meseria aleasă", au punctat ei.

**MIREASĂ DE INVIDIAT**

Pentru orice stilist proba de foc o constituie pregătirea miresei pentru marea zi din viaţa ei. Stiliştii de la şcoala arădeană au impresionat în cadrul concursurilor de profil şi şi-au câştigat o reputaţie notabilă. Imaginea dovedeşte cu prisosinţă talentul şi priceperea lor.

FOTO: FAN

# Voie bună şi distracţie

**PÂNCOTA.** Ziua copilului a fost sărbătorită şi la Pâncota. Pentru mai bine de două ore circulaţia a fost oprită pe strada principală din oraş. Postaţi de o parte şi de alta a drumului, tinerii au făcut galerie participanţilor la concursurile propuse de primăria din Pâncota. Unul din cele mai gălăgioase momente a fost concursul cu bicicletele în care concurenţii, dotaţi cu căşti, au trecut printre jaloane în uralele prietenilor. Într-o parte cei mai mici participanţi la eveniment, înarmaţi cu cretă de toate culorile, au umplut de desene asfaltul, cât ai clipii din ochi, sub atenta observaţie a învăţătoarelor şi educatoarelor.

**JA – V.G.**

**Concursul cu bicicletele** FOTO: V.G.

## Poliţiştii rutieri, cu prichindeii

**ARAD.** Poliţiştii din cadrul Serviciului Poliţiei Rutiere au fost alături de copii şi în acest an, de ziua lor. Aceştia au fost prezenţi ieri dimineaţă pe terenul de sport al Colegiului Naţional Moise Nicoară unde au participat la un concurs rutier.

Copiii au primit medalii, cupe şi diplome din partea poliţiştilor rutieri. Micuţii au ascultat sfaturile poliţiştilor rutieri. Aceştia i-au învăţat pe copii cum se respectă regulile de circulaţie şi i-au îndemnat să fie extrem de atenţi în trafic.

**JA – I.C.**

## De la copil la copil, din suflet

**ARAD.** Elevi din clasa a II-a la Şc. Gen. A. Vlaicu din Arad derulează în parteneriat cu Arhiepiscopia Aradului campania „Dăruind vei dobândi". Ziua copilului i-a găsit pe aceşti copii dornici să facă o bucurie colegilor lor. Şi anume, din suma obţinută din vânzarea icoanelor pictate de ei să fie achiziţionate rechizite pentru zece copii din şcoală care au mare nevoie de aceste lucruri. Reuşita acţiunii n-ar fi fost cu putinţă fără implicarea prof. Carmen M. Crişan şi prof. Petruşca Tămăşan, directorul şcolii.

**JA-D.D.**

**Elevii au vizitat serele de la Seleuş** FOTO: VALENTIN GORAN

# Spun DA, consumului de fructe

**Fructele şi legumele proaspete sunt promovate în rândul tinerilor şcolari.**

**SELEUŞ.** Administraţia judeţeană s-a deplasat miercuri, 1 iunie, în comuna Seleuş în cadrul programului comunitar de încurajare a consumului de fructe în şcoli. Au fost prezenţi aproximativ 200 de tineri de la Şcoala nr. 22 din Arad. Tinerii au avut oportunitatea să viziteze o seră în care cresc legume bio autohtone.

Pe lângă distribuţia gratuită de fructe şi legume, Ministerul Agriculturii şi Dezvoltării Rurale a elaborat un proiect de Hotărâre a Guvernului pentru elevii din anul şcolar 2010 - 2011. Acesta stabileşte organizarea de vizite la ferme şi staţiuni de cercetare pomicole sau legumicole, la zilele recoltei, expoziţii, târguri sau alte evenimente. Organizarea de activităţi de grădinărit sau concursuri tematice cu premii şi realizarea de broşuri sau materiale didactice al căror scop să fie cunoaşterea beneficiilor consumului de fructe şi legume proaspete.

**CJA şi alimentaţia**

„Consiliul Judeţean Arad este alături de şcolari prin implementarea acestui proiect de Hotărâre a Guvernului. Au fost realizate 500 de afişe A2 şi tot atâtea broşuri, cu caracter didactic, având scopul de a promova un mod de alimentaţie sănătos şi de a cunoaşte beneficiile consumului de fructe şi legume proaspete. Peste 1600 de elevi din clasele I - VIII, au vizitat livezile de la Arăneag, respectiv Seleuş, pe ruta Arad - Arăneag", a declarat Cristian Drăgan, vicepreşedinte al Consiliului Judeţean Arad.

**80% fructe din import**

Proprietarul fermei vizitate de la Seleuş, Ioan Horga, ne spune: „Ferma se întinde pe un hectar şi este de fapt o investiţie din 2008, prin programul Sapard. Noi românii consumăm peste 80 la sută legume şi fructe din import. Acest lucru nu este benefic nici pentru producătorii autohtoni, dar nici pentru consumatorii din România. Aşa că noi promovăm consumul produselor româneşti", a încheiat fermierul.

> Promovăm consumul fructelor şi legumelor româneşti
> **IOAN HORGA**

**VALENTIN GORAN**
valentin.goran@informmedia.ro

**CONCURS DE ESEURI**

Cei 1600 de şcolari, care au fost implicaţi direct în acţiunea CJ Arad, au participat şi la un concurs de eseuri. Cele mai bune dintre lucrările realizate de cei mici au fost publicate într-o cărticică.

**Copiii s-au distrat de ziua lor** FOTO: JA

## Surprize pentru cei mici

**ARAD.** De Ziua Copilului, deputatul Lucian Riviş Tipei a dorit să le aducă un zâmbet, o bucurie şi ceva dulce celor mici. Împreună cu Asociaţia Naţională a Surzilor din România şi sprijinit ca de fiecare dată de Organizaţia de Femei a Colegiului 1, deputatul a pregătit un moment special pentru copiii cu deficienţe de auz de la Centrul din Arad. „Am dorit să le readucem aminte celor mici că noi, cei mari, trebuie să fim buni şi darnici. Copiii noştri au dreptul să trăiască într-o lume mai bună. Şi apoi să nu uităm un lucru: indiferent de deficienţe, fiecare dintre noi chiar este cineva", a declarat deputatul Tipei. Cei mici au fost pictaţi pe faţă, au primit balonaşe şi mai multe cadouri.

**JA-S.T.**

## Porţi deschise, la Jandarmerie

**VLADIMIRESCU.** Inspectoratul de Jandarmi al Judeţului Arad (IJJ) şi-a deschis larg porţile, în data de 1 iunie, pentru sutele de copii care au venit să viziteze sediul. Jandarmii şi-au prezentat garnizoana, armamentul din dotare şi tehnicile de luptă, cei mici fiind încântaţi de spectacolul oferit de oamenii legii. De departe, cel mai gustat moment a fost cel în care câinii dresaţi, împreună cu instructorii lor, au realizat o demonstraţie de forţă, scena fiind primită cu aplauze de către elevi. „Cum am obişnuit deja copiii, de 1 iunie organizăm acţiunea Porţi Deschise", a declarat maiorul Florin Zapodean, purtătorul de cuvânt al Jandarmeriei.

**JA-A.G.**

**Alături de pompieri** FOTO: M.S.

## Copiii au devenit, ieri, pompieri şi poliţişti

**ARAD.** Peste 260 de copii din 11 şcoli şi grădiniţe au participat de ziua lor la concursul organizat de voluntarii Crucii Roşii. „Ei au desenat pe pânze de 2 metri şi jumătate, au făcut jocuri distractive, au avut instruire rutieră din partea Poliţiei şi o demonstraţie de foc de la Inspectoratul Judeţean pentru Situaţii de Urgenţă Arad. Iniţiatorii evenimentului au fost voluntarele Oana Ioniţă, Monica Roşu şi Oana Varodi", ne-a spus Iudita Cuvineanu, preşedinta Crucii Roşii Arad. Fiecare şcoală a primit cupe, diplome şi materiale didactice sau sportive. După cum era de aşteptat poliţiştii şi pompierii au fost în centrul atenţiei, cei mici fiind nerăbdători să se fotografieze şi să discute cu cei pe care îi consideră eroii oraşului. Câştigătorii concursului au fost: locul I - Şcoala Generală numărul 11, locul II - Grădiniţa P.P. 14, iar locul III Grădiniţa PP13.

**JA-M.S.**

**www.aradon.ro**
**download.** mai multe poze şi video

**PREMIAŢI**

Zeci de copii au fost premiaţi de către Organizaţia de Tineret a Social-Democraţilor şi de Organizaţia de Femeri a PSD Arad, în cadrul unei competiţii de Ziua Internaţională a Copilului. După ce au desenat pe asfalt, cei mici au primit pachete cu dulciuri şi baloane. FOTO: A.P.

## Cu regi şi prinţese, de ziua lor, la Atrium

**Un 1 Iunie de neuitat pentu elevii clasei a II-a C de la Generală 22.**

**ARAD.** O zi însorită, aşa cum este privirea fiecărui copil. O zi mult dorită, când copiii, suflete nevinovate, aşteaptă de la adulţi să le ofere ceva special, ceva doar pentu ei. Unul dintre profesorii de la generală 22 şi-a propus ca micile minuni să fie sărbătorite aşa cum se cuvine, cu tot dichisul şi din tot sufletul. Şi aşa s-a şi întâmplat.

O sărbătoare de neuitat au trăit elevii clasei a II-a C de la Şcoala Generală Nr.22 „Caius Iacob" Arad, (prof. Adina Matei), care au fost printre primii invitaţi la Atrium Center. Aici s-au bucurat de toată atenţia celor care îi aşteptau în această zi specială: au dansat alături de prinţi şi prinţese, au fost pictaţi pe faţă, au primit baloane şi au fost conduşi la sala de proiecţie Cinema City, acţiune cuprinsă în programul Ziua Carierei, desfăşurat în colaborare cu ISJ Arad.

**JA – A.B.D.**

**O zi doar pentru ei** FOTO: JA

**Desenele au impresionat** FOTO: JA

## Piticoţii, în zi de sărbătoare

**ARAD.** Printr-o activitate creativă, plină de culoare şi puritate, preşcolarii de la Grădiniţa PP16 Piticot şi-au sărbătorit ziua alături de cei de la Sistemul de Gospodărire a Apelor Arad. Astfel, îndrumaţi de doamnele educatoare, copii au desenat pe asfaltul din curtea instituţiei o mulţime de imagini care redau frumuseţea Planetei Albastre. La final toţi copii au fost răsplătiţi cu diplome, dulciuri şi răcoritoare.

**JA – V.G.**

Au spart o casă FOTO: FAN

## Doi copii de 16 ani au spart o casă în Pilu

**PILU.** La doar 16 ani Emanuel C. și Răzvan C., ambii din Vărșand, au spart o casă din Pilu. Polițiștii au spus că „cercetările efectuate au condus la faptul că în noaptea de 19 spre 20 mai cei doi au pătruns prin forțarea geamului au pătruns în locuință de unde au sustras bunuri în valoare de 2.000 de lei". Prejudiciul a fost recuperat, iar cei doi băieți sunt cercetați pentru furt calificat. **JA – I.C.**

## 98

de amenzi au aplicat polițiștii rutieri care au mai dat 87 de puncte de penalizare și au reținut șase permise auto și cinci certificate de înmatriculare. Valoarea sancțiunilor aplicate de rutieriști este de 17.400 de lei. Agenții de ordine publică au intervenit pentru aplanarea a șapte conflicte. Aceștia au mai dat 19 amenzi în valoare de 14.500 de lei. **JA – I.C.**

## Alarmă pornită de la o oală cu mâncare

**ARAD.** O autospecială și șase subofițeri din cadrul Detașamentului de Pompieri Arad s-au deplasat pe strada Cenad din municipiu, la o garsonieră unde fusese anunțat un incendiu. Pompierii au constatat că proprietarul plecase de acasă și lăsase o oală cu mâncare pe foc. „Nu a fost necesară intervenția autospecialei", ne anunță Sorina Ambruș, purtătorul de cuvânt al pompierilor. **JA-A.G.**

Cercetări la locul accidentului FOTO:I.C.

## Pieton accidentat pe Petru Rareș

**ARAD.** Un bărbat de 53 de ani, din Macea, a fost lovit de o mașină în timp ce traversa strada pe trecerea de pietoni. Din cercetările efectuate s-a stabilit că „în timp ce a condus un autoturism marca Opel Astra, pe strada Petru Rareș, spre Calea Zimandului, Alin A., a accidentat grav pe Ion C., de 53 ani, din comuna Macea, care în calitate de pieton se afla în traversarea străzii pe trecerea de pietoni". **JA – I.C.**

# Evazionistul de la Peregu Mare

**A reușit să falsifice acte și să înșele autoritățile, bugetul de stat fiind prejudiciat cu peste 200.000 de euro.**

**PEREGU MARE.** A falsificat acte și a dat o gaură de peste 200.000 de euro bugetului de stat. Este vorba despre un bărbat în vârstă de 33 de ani, din Peregu Mare. Acesta a fost reținut de ofițeri pentru 24 de ore și este acuzat de evaziune fiscală și fals.

„Din cercetările efectuate de către polițiști s-a stabilit că bărbatul, în calitate de reprezentant legal al unei societăți comerciale, care avea ca obiect de activitate comerțul cu cereale, a desfășurat operațiuni comerciale în numele acestei societăți fără a înregistra în contabilitate veniturile realizate și fără a declara, respectiv plăti, obligațiile către bugetul statului de natură TVA și impozit pe profit", au declarat reprezentanții IPJ Arad.

Polițiștii l-au reținut pentru 24 de ore pe administratorul evazionist FOTO: I.C.

**PROPUNERE DE ARESTARE**

Bogdănel D. va fi prezentat instanței de judecată cu propunere de arestare preventivă pentru 29 de zile.

**Prezentat pentru arestare**

Prejudiciul calculat de către organele de control din cadrul Gărzii Financiare Arad este de 978.262 de lei, echivalentul a peste 200.000 de euro. Bărbatul este suspectat și că a falsificat mai multe înscrisuri pe care le-a prezentat la Registrul Comerțului Arad pentru înființarea firmei și stabilirea sediului social. Polițiștii spun că, de fapt, „consecința acestui mod de operare a fost stabilirea unui sediu fictiv al societății comerciale și implicit de împiedicare a organelor de control fiscale de a stabili identificarea administratorului și a contabilității societății." **JA – I.C.**

## S-a întâlnit cu vipera pe când era la cosit

**ILTEU.** A avut ghinionul să se întâlnească cu un șarpe. Miercuri, în timp ce cosea iarbă pentru animale, tânărul D.G., de 23 de ani, din localitatea Ilteu, județul Arad, a simțit o mușcătură la picior. Spre stupefacția tânărului, mușcătura era a unei vipere pe care acesta a văzut-o mai apoi strecurându-se în vegetație. Tânărul a sunat imediat la 112. În scurt timp, starea lui s-a înrăutățit. La sosirea echipajului SMURD, starea lui era foarte gravă. Echipajul i-a aplicat tânărului tratamentul de urgență și a reușit să îl stabilizeze. „A fost adus un tânăr în stare de șoc, mușcat de o viperă. I-a fost administrat tratamentul de urgență și serul antiviperin, iar starea pacientului este stabilă", a declarat medicul primar de urgențe Florentina Cartojan, de la Spitalul Județean Arad. În continuare tânărul se află internat la secția Anestezie și Terapie Intensivă și va rămâne sub supravegherea medicilor timp de câteva zile. **JA – V.G.**

## Mai multe mașini, lăsate fără certificate

**CHIȘINEU CRIȘ.** Acțiune cu efective mărite ale Poliției și Registrului Auto Român (RAR). Polițiștii împreună cu inspectorii Registrului Auto Român au efectuat o acțiune rutieră pe raza localităților Apateu, Sintea Mare și Chișineu Criș. Pe lângă cele 108 sancțiuni aplicate, inspectorii RAR împreună cu polițiștii au reținut 29 de certificate de înmatriculare din cauza defecțiunilor tehnice întâlnite la autoturisme. De asemenea, mopediștii și biciclișții au fost și ei luați în vizor. 19 biciclișți și mopediști au fost amendați pentru că au ignorat normele de conducere pe drumurile publice. Nici șoferii care nu purtau centură de siguranță nu au scăpat, 23 de conducători auto fiind găsiți fără centură. De altfel, polițiștii au mai aplicat 33 de sancțiuni pentru neacordarea priorității pentru pietoni și au reținut patru permise auto. **JA – I.C.**

# Un copil a aprins un depozit

**TÂRNOVA.** Pompierii din Ineu, în colaborare cu voluntarii din Târnova, s-au luptat mai bine de două ore cu un incendiu izbucnit la un depozit de furaje al unui localnic. „Întrucât în anexa cu pricina se afla depozitată o cantitate mare de fân, intervenția a durat mult. Au ars 25 de grinzi din lemn, 20 de metri pătrați de scândură, șapte tone de fân și plăci de azbociment de pe acoperiș", ne anunță Sorina Ambruș, purtătorul de cuvânt al pompierilor. Potrivit spuselor proprietarului și din cercetările preliminarii, cel mai probabil incendiul a fost provocat de un copil care s-a jucat cu chibriturile chiar în interiorul depozitului. **JA-A.G.**

Prompți, la datorie FOTO: JA

## Senator, invitat special la comemorările de azi

**ARAD.** La comemorările care vor avea loc joi, 2 iunie, în fața Primăriei, invitatul special va fi senatorul Raymond Luca, președintele Comisiei pentru Revoluționarii din Decembrie 1989. Acesta a cerut în mod imperios autorităților locale să acorde importanța cuvenită evenimentului și să participe la această manifestare. Începând cu ora 15 Fundația Județeană a Revoluției din Decembrie 1989 va organiza o comemorare a eroilor arădeni căzuți la Revoluție. **JA-A.G.**

# Vom avea, din nou, radare fixe?

**Radare fixe, dar cu ce preț? După ce le-a suspendat avizele, Direcția Rutieră le vrea înapoi pe drumuri.**

**ARAD.** După ce în 2009 au funcționat timp de patru luni, pentru ca Direcția Rutieră din cadrul IGPR se le retragă apoi avizele de funcționare, acum atât de mult contestatele radare fixe vor fi repuse pe drumuri. Poliția Rutieră a solicitat, nici mai mult, nici mai puțin decât reintroducerea radarelor fixe "în încercarea de a reduce numărul accidentelor grave". Comisarul șef Lucian Diniță, șeful Direcției Rutiere din cadrul IGPR, explică: "Direcția Rutieră a inițiat demersurile pentru reimplementarea radarelor fixe. Au fost destule probleme și discuții interminabile pe această temă și, din acest motiv, am cerut să participe

Dispeceratul înființat în 2009 a funcționat la subsolul Poliției Rutiere Arad FOTO: I.C.

toți factorii implicați în siguranța rutieră. După ce se va găsi cea mai bună soluție, vor urma recalibrări și reașezări ale radarelor fixe, astfel încât să servească în primul rând la reducerea numărului accidentelor rutiere."

**Aceleași drumuri, alte radare**

Nu știm care va fi „cea mai bună soluție", însă un lucru este cert: radarele fixe, care au funcționat din ianuarie 2009 până în aprilie 2009, au fost luate de către firma care a câștigat licitația pentru monitorizarea traficului rutier! Cele două radare fixe din județul Arad au fost montate la Șimand și Săvârșin. De asemenea, a fost instalat și un dispecerat video care recepționa imagini de la cele două radare fixe la subsolul sediului Poliției Rutiere Arad. Aparatura a fost luată înapoi de firmă după ce Direcția Rutieră a suspendat avizele de funcționare a radarelor fixe din județ și a refuzat să elibereze altele. **JA – I.C.**

# Sport

„Sper ca tinerii care ne-au înconjurat cu plăcere la Vinga şi Cermei să bată la porţile echipei noastre

**Roland Nagy, antrenor principal UTA**

## 3

turnee din cadrul Campionatelor Naţionale de fotbal pentru juniori va găzdui Aradul în perioada 7-17 iunie. Este vorba despre fazele zonale ale juniorilor C (născuţi 1996) şi juniorilor D (1998), precum şi de turneul semifinal al juniorilor E (2000). La toate aceste competiţii, Aradul va fi reprezentat de grupele de la CS Atletico.

## Încheie sezonul cu o delegare la Italia – Estonia

**ARAD.** Cel mai valoros arbitru de fotbal arădean, Ovidiu Haţegan, are parte de o (nouă) delegare internaţională la finalul celui mai bun sezon din carieră, încununat cu promovarea unei trepte în ierarhia FIFA Proaspăt tătic, Haţegan a fost delegat rezervă a brigăzii Alexandru Tudor - Cristian Nica - Aurel Oniţa, la partida Italia- Estonia, din preliminariile Campionatului European 2012. **JA-D.S.**

# Licenţă pentru liga secundă

**UTA se va prezenta luni la FRF, pentru a depune actele necesare primirii licenţei pentru sezonul viitor.**

**ARAD.** În aşteptarea unei decizii din partea celor de la FIFA, cu privire la datoria pe care o are de achitat cluburilor Modrica şi Skela, pentru transferul jucătorului Nikola Vasiljevic, cei de la UTA vor merge, cu inima strânsă, la FRF, pentru obţinerea licenţei pentru sezonul viitor.

Fanii UTA-ei vor aştepta, cu sufletul la gură, să vadă dacă UTA va primi licenţa pentru Liga a II-a FOTO: JA

**Licenţă pentru Liga a II-a**

După ce iniţial au dorit să obţină licenţă pentru prima ligă, dar au fost blocaţi de interzicerea dreptului de promovare, timp de trei ani, acum arădenii se mulţumesc şi cu una de ligă secundă.

„Nu am primit licenţă pentru primul eşalon, din cauza reorganizării clubului, care are interzis la promovare timp de trei ani. Acum, vom merge să luăm licenţa pentru liga secundă" - ne-a spus preşedintele UTA-ei, Giovanni Catanzariti.

**Probleme la FRF?**

În ultima vreme se tot vorbeşte, însă, că UTA ar putea păţi precum „Poli" Timişoara şi cei de la FRF ar trimite-o pe „Bătrâna Doamnă" în liga a III-a, tot din cauza datoriilor, însă Catanzariti spune că este imposibil. „Noi suntem curaţi, vechea societate este cea cu datorii. Noi am plătit deja pentru ceea ce am făcut, nu avem drept de promovare. Nu ar trebui să se pună problema retrogradării, să nu primim licenţa" - a mai spus Catanzariti. Ieri, o parte din jucători şi staff-ul tehnic au mai bifat o ieşire în judeţ, după cea de marţi, de la Cermei.

De această dată, la invitaţia oficialităţilor din Vinga, cei de la UTA au evoluat într-un joc despre care nu se poate spune că a fost nici măcar amical.

„Ne-am permis luxul să mergem două zile consecutiv prin judeţ, acum, la final de campionat. După ultima etapă nu se putea, căci dam vacanţă imediat după jocul de sâmbătă, cu Poli Iaşi. Au fost două ieşiri reuşite, la Vinga am evoluat cu echipa locală.

Nu s-a pus problema scorului, s-a jucat doar două reprize de 30 de minute. A contat mişcarea şi faptul că s-au strâns mulţi copii în jurul nostru" - a spus „principalul" Roland Nagy.

**LEO SFÂRA**
leo.sfara@informmedia.ro

**AMÂNARE DE LA FIFA**

Deşi era programat pentru a fi judecat pentru ieri, memoriul depus de UTA privind „cazul Vasiljevic" nu a mai ajuns pe masa celor de la FIFA. „Au un caz foarte complicat, de corupţie, aşa că în aşteptarea hotărârii, am primit informaţia că am fost amânaţi vreo două săptămâni" - a spus preşedintele UTA-ei, Giovanni Catanzariti.

**FOTBAL – LIGA A IV-A**

**Arad. Rezultatele etapei a XXXIII-a**, disputată ieri: CS Ineu – Păulişana Păuliş 3-2, CS Vladimirescu – Aqua Vest 2-1, Şoimii Tauţ – Crişul Ch. Criş 3-2, UTA II – Victoria Zăbrani 1-3, FC Sânleani – Unirea Sântana 0-3, Şoimii Păncota – Viitorul Satu Nou 4-2, Voinţa Macea – Semlecana Semlac 2-1, Progresul Pecica – Unirea Şeitin 5-0, Frontiera Curtici – Voinţa Mailat 3-0.

**Clasamentul**

| | | | | | | |
|---|---|---|---|---|---|---|
| 1. CS VLADIMIRESCU | 33 | 26 | 6 | 1 | 104:31 | 84 |
| 2. VOINŢA MAILAT | 33 | 20 | 7 | 6 | 65:36 | 67 |
| 3. ŞOIMII TAUŢ | 33 | 20 | 6 | 7 | 83:46 | 66 |
| 4. SEMLECANA SEMLAC | 33 | 18 | 7 | 8 | 78:45 | 61 |
| 5. ŞOIMII PĂNCOTA | 33 | 18 | 6 | 9 | 79:46 | 60 |
| 6. PROGRESUL PECICA | 33 | 15 | 8 | 10 | 58:48 | 53 |
| 7. AQUA VEST ARAD | 33 | 16 | 5 | 12 | 53:52 | 53 |
| 8. VICTORIA ZĂBRANI | 33 | 15 | 6 | 12 | 62:51 | 51 |
| 9. CS INEU | 33 | 15 | 6 | 12 | 59:52 | 51 |
| 10. UNIREA SÂNTANA | 33 | 14 | 8 | 11 | 72:63 | 50 |
| 11. CRIŞUL CH. CRIŞ | 33 | 12 | 3 | 18 | 60:75 | 39 |
| 12. UNIREA ŞEITIN | 33 | 10 | 7 | 16 | 43:76 | 37 |
| 13. FRONTIERA CURTICI | 33 | 9 | 9 | 15 | 54:62 | 36 |
| 14. SC FC UTA II SA | 33 | 10 | 3 | 20 | 46:67 | 33 |
| 15. PĂULIŞANA PĂULIŞ | 33 | 9 | 5 | 19 | 50:87 | 32 |
| 16. VIITORUL SATU NOU | 33 | 7 | 6 | 20 | 43:76 | 27 |
| 17. FC SÂNLEANI | 33 | 6 | 2 | 25 | 23:63 | 20 |
| 18. VOINŢA MACEA | 33 | 4 | 6 | 23 | 36:92 | 18 |

**Etapa viitoare** (sâmbătă, 4 iunie 2011): Păuliş – UTA II, Semlac – Sânleani, Sântana – Pecica, Şeitin – Păncota, Satu Nou – Vladimirescu, Aqua Vest – CS Ineu, Zăbrani – Tauţ, Mailat – Macea, Crişul – Curtici.

## Talpaş, eroul meciului

**INEU.** Ultimul meci pe teren propriu pentru CS Ineu a însemnat şi o victorie, cu 3-2, în faţa celor de la Păulişana, Talpaş reuşind un hat-trick.

**Ineu:** Ana - Slăvoacă, Sabau, Lucea (Tudura), Hălmăgean, Magyari, Iaroş, Morar, Talpaş, Leucuţa, Berar. Păuliş: Simu - Ambruş, L. Calancea, Itu, Suciu, Gherghel, Ţepeş, E. Calancea, Ghemea, Chiş (Lazăr), Popa. Arbitri: L. Fodoruţ - P. Ardelean, F. Vesa. **JA–L.S.**

## „Cupa Kickers", ediţia a IX-a

**CHIŞINEU CRIŞ.** În data de 11 iunie, pe stadionul „Crişul", va avea loc ediţia a IX-a a „Cupei Kickers" la mini-fotbal, rezervată copiilor născuţi în perioada 2002-2003. Organizatori sunt AS Kickers şi Primăria oraşului Chişineu Criş. Relaţii şi înscrieri la telefon 0745.373.986, Daniel Chereches. **JA – L.S.**

## Va sta 18 luni în afara gazonului

**ARAD.** Pentru scandalul iscat la meciul de la Mailat, care a culminat cu bruscarea şi lovirea arbitrului Dorinel Herţeg la vestiare, Florin Moţ (Semlecana Semlac) va sta în afara gazonului un an şi jumătate. În luarea drasticei decizii, Comisia de Disciplină a AJF Arad a ţinut cont de faptul că Moţ este recidivist. **JA-D.S.**

## Debut de sezon promiţător

**ORADEA.** Semne bune la început de sezon pentru voleiul pe plajă arădean, reprezentat de CS ProVolei (prof. Radu Sabău). Perechea Victor Duma-Daniel Dincă a ocupat un promiţător loc II la Cupa Liceelor.

„Sunt mulţumit de rezultat, având în vedere că Dincă este jucător de sală. Aştept acum un reviriment şi din partea fetelor, speranţele noastre legându-se de Brigitte Szasz" - a spus prof. Sabău. **JA-D.S.**

## Turneu internaţional de lupte, la Vladimirescu

**VLADIMIRESCU.** În acest weekend, la Vladimirescu, se sărbătoresc zilele comunei. Sub egida acestora, de vineri şi până duminică, la sala de sport din localitate va avea loc un interesant turneu internaţional de lupte greco-romane. Participă echipe din Baia Mare, Timişoara, Lugoj, Arad, Felnac şi - evident - Vladimirescu. Invitată de onoare va fi o echipă din Ungaria. La turneu participă copii născuţi între anii 1999-2005 şi cadeţi, 1996-1998.

Competiţia va avea loc sâmbătă şi duminică, ora 10.00, iar vineri seara va avea loc cântarul oficial, principalul organizator, Călin Bun, spunând că se aşteaptă la meciuri interesante şi de calitate. Sportivii vor fi invitaţi la parada care va avea loc în cadrul festivităţilor care vor avea loc cu prilejul „Zilelor comunei Vladimirescu". **JA – L.S.**

# Tradiţia merge mai departe

**ZĂBRANI.** Ultima ediţie a patrulaterului prieteniei, în care arbitrii de fotbal din Arad, Bihor, Timiş şi Bekes (Ungaria) s-au întrecut la Zăbrani, a fost o reuşită, lucru subliniat de conducătorii delegaţiilor oaspete. Cavalerii fluierului din Arad, coordonaţi de pe margine de antrenorii Doru Herţeg şi Florin Dumitru, au arătat că se pricep şi la fotbal, nu doar la împărţit cartonaşe, spre satisfacţia preşedintelui Comisiei Judeţene de Arbitri, Claudiu Tripa. **JA-D.S.**

Au lăsat fluierul şi fanionul, pentru o miuţă FOTO: JA

**ŞI-AU ÎNVINS LIMITELE**

Cu victorii în probele de 50 m, 800 m şi 3 000 m, delegaţia Aradului la concursul din cadrul proiectului transfrontalier DKMT, alcătuită din atleţi cu dizabilităţi ai Direcţiei Generale de Asistenţă Socială şi Protecţia Copilului, CS Temerarii şi Asociaţia Naţională a Distroficilor Musculari, a cules aprecierile organizatorilor. FOTO: D.P.

## Shodan, de zece ori pe podium

**TIMIŞOARA.** Sensei Teo Răduţ are toate motivele pentru a fi mulţumit de zestrea de medalii obţinută de karateka clubului Shodan la Cupa Videocolor, ediţia 17. În ciuda concurenţei ridicate (200 sportivi, 15 cluburi, 5 judeţe), arădenii au urcat de 10 ori pe podiumul de premiere: Timea Cojocariu - loc I; Andrada Mănăilă, Alice Nastasiu, Cristina Basista şi Bianca Pătean - loc II, Ramona Voin şi Rareş Golea - loc III (toţi kata); Timea Cojocariu şi Andreea Haiduc - loc II; Ramona Voin - loc III (toate kumite). **JA-D.S.**

EUROCONSULT
smart's partner

EUROCONSULT S.P.R.L. - lichidator judiciar al S.C. Alicristy S.R.L.

VINDE PRIN LICITAŢIE PUBLICĂ

APARTAMENT CU 2 CAMERE LA CASĂ MULTIFAMILIARĂ

ARAD, B-DUL REVOLUŢIEI, NR,33, CORP A, PARTER, APARTAMENT 1 A , JUD. ARAD.

PREŢ DE PORNIRE: 113.105 euro + TVA.

Licitaţia se va Ţine la sediul EUROCONSULT Arad str. Ion Georgescu nr. 4 A, în data de 06.06.2011 ora 13.00.
În caz de neadjudecare, licitaţia se va repeta în aceleaşi condiţii în data de 13.06.2011, 20.06.2011 şi în data de 27.06.2011 ora 13.00.
Înscrierea se face până în data de 03.06.2011, 10.06.2011, 17.06.2011, 24.06.2011 ora 13.00.

Cei care doresc să participe la licitaţie trebuie să achite garanţia de participare, care este 10% din valoarea bunului.

Informaţii suplimentare se pot obţine la sediul lichidatorului judiciar EUROCONSULT SPRL din ARAD, str. Ion Georgescu nr. 4 A, cod poştal 310087
Tel. 0257-257143; 0357-100143; 0722-453473 (H-118296)

## Reexaminare a atribuirii C.M.?

**BERLIN.** Președintele Federației Germane de Fotbal (DFB), Theo Zwanziger, s-a pronunțat, miercuri, pentru reexaminarea procedurii de atribuire Cupei Mondiale din 2022 Qatarului, ca urmare a numeroaselor suspiciuni de corupție. „După tot ce am auzit și am citit plec de la principiul că există un grad considerabil de suspiciune și nu putem trece cu vederea", a declarat Zwanziger.„Din acest motiv mă gândesc că trebuie să reexaminăm acest CM, atribuirea acestei competiții", a adăugat el. Declarația apare în contextul unui întreg scandal legat de corupție în cadrul FIFA.

**SURSA MEDIAFAX**

**Theo Zwanziger** FOTO EPA

# Sepsi le pune sare pe rană

**Fotbalistul a deschis o acțiune în fața instanțelor de dreptul muncii, împotriva FC Timișoara.**

**Sepsi (în stânga) nu are amintiri plăcute după aventura de pe Bega** FOTO: EPA

**BUCUREȘTI.** Jucătorul Laszlo Sepsi a deschis o acțiune în fața instanțelor de dreptul muncii împotriva clubului de fotbal FC Timișoara, pentru încetarea contractului, după ce gruparea nu și-a îndeplinit obligațiile financiare stabilite în contract.

Demersul vine după ce Comisia pentru Soluționarea Litigiilor (CSL) din cadrul Ligii Profesioniste de Fotbal (LPF) a refuzat să pronunțe o hotărâre în acest caz, deși aceasta fusese programată pentru 3 mai 2011.

Firma de avocatură Chiuariu & Asociații se adresează instanței de dreptul muncii în cazul Sepsi împotriva FC Timișoara, pentru rezilierea contractului, după ce Comisia pentru Soluționarea Litigiilor din LPF refuză „în mod nejustificat" să ia o decizie.

Laszlo Sepsi a depus la sfârșitul anului trecut o plângere la CSL din cadrul LPF pentru a-și recupera drepturile financiare neachitate de către club. Până în prezent, clubul de fotbal îi datorează lui Sepsi mai mult de jumătate din obligațiile financiare pentru anul competițional 2010-2011, după ce a plătit cu întârzieri foarte mari sumele restante din trecut. „Comisia cu atribuții jurisdicționale a LPF a încălcat jucătorului în nenumărate rânduri dreptul la apărare și dreptul de acces la dosar. În lipsa unei hotărâri ce trebuia pronunțată acum mai bine de o lună, jucătorul este îndreptățit să apeleze la instanțele de drept comun", precizează avocatul Chiuariu.

**SURSA MEDIAFAX**

**→ IANCU NEAGA**

Vicecampioana FC Timișoara și Gloria Bistrița, locul 15, nu au primit licența pentru sezonul 2011/2012 al Ligii I. FC Timișoara nu a primit licența pentru datorii la bugetul statului și față de clubul Benfica Lisabona din transferul fundașului Laszlo Sepsi. Într-o declarație televizată, președintele FC Timișoara, Marian Iancu, a declarat că gruparea sa nu are nicio datorie față de Benfica Lisabona.

## Moratti, despre Chivu cu Băsescu

**BUCUREȘTI.** Președintele Traian Băsescu l-a primit miercuri, la Cotroceni, pe patronul Internazionale Milano, Massimo Moratti, care i-a dat șefului statului un tricou al echipei italiene cu inscripția „Băsescu - 51", aluzie la anul nașterii acestuia.

„Cum e cu Chivu? Îi veți prelungi contractul?", l-a întrebat Traian Băsescu pe Massimo Moratti după ce l-a salutat. Răspunsul președintelui Internazionale Milano a fost afirmativ. „Oh, bine", a exclamat râzând șeful statului.

Băsescu i-a mulțumit lui Moratti pentru investițiile companiei sale în țara noastră. **SURSA MEDIAFAX**

**Massimo Moratti** FOTO EPA

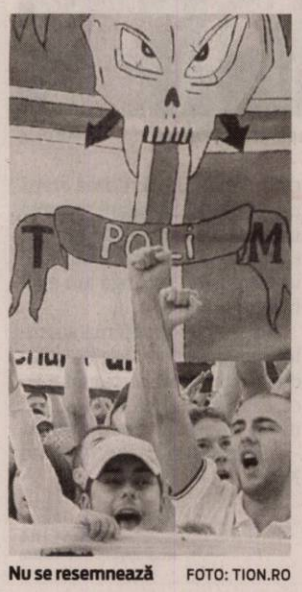


**Nu se resemnează** FOTO: TION.RO

# „Druckeria" a ieșit în stradă

**Suporterii violeți au organizat aseară, în Piața Operei, o manifestație autorizată.**

**TIMIȘOARA.** Asociația Suporterilor Timișoreni „Druckeria" a anunțat că mitingul organizat ieri nu a fost unul de protest, ci unul prin care fanii bănățeni își arată atașamentul față de clubul FC Timișoara, transmite corespondentul MEDIAFAX.

Manifestația a avut loc la ora 19.00, în Piața Operei, fiind autorizată.

Comunicatul postat pe site-ul Asociației Suporterilor Timișoreni „Druckeria" este unul foarte virulent la adresa celor care conduc fotbalul românesc.

„Fotbalul a murit, a fost furat, violat și batjocorit de niște gunoaie lipsite de scrupule, ahtiate după bani, urmărind propriile interese, dar care au pâinea și cuțitul acolo în fruntea comisiilor sau se constituie în adevărate grupuri de gangsteri prin Federația Română de Fotbal. Noi, suporterii, nu suntem suficient de puternici încât să avem vreo influență asupra acestor lucruri. Nu suntem destul de uniți încât să zguduim acest sistem infect care depinde și ține cont doar de bani, însă nu trebuie să uităm un lucru: Poli înseamnă mult mai mult decât actualul context. Poli înseamnă mult mai mult decât un lot de jucători și o poziție în clasament. Poli înseamnă mult mai mult decât o generație de suporteri sau de un staf administrativ. De-a lungul timpului, am trecut prin multe, ne-am luptat cu multă lume. Ne-am călit, am devenit mai puternici, mai convinși de crezurile noastre, mai ambițioși. La fel va fi și acum. Vom sta cu fruntea sus chiar dacă suntem singuri împotriva tuturor", se arată în comunicatul fanilor.

## Signori este acuzat că ar fi trucat unele meciuri

**ROMA.** Fostul atacant italian Giuseppe Signori a fost arestat, miercuri, de poliția italiană, care a reținut alte 15 persoane în cadrul unei anchete privind presupuse meciuri trucate, a anunțat agenția Ansa, citată de AFP.

Printre persoanele arestate figurează foști jucători din Serie A, jucători în activitate din Serie B și C, precum și conducători de cluburi din divizii inferioare.

Ancheta este condusă de poliția din Cremona, în colaborare cu unități din Roma, Napoli și Torino. Magistrații au emis șapte mandate de arestare în timp ce alți nouă suspecți au fost consemnați la domiciliu, acesta fiind și cazul lui Signori.

Angajați ai unor case de pariuri sunt de asemenea suspectați: în total ancheta vizează circa 30 de persoane.

Suspecții arestați ar aparține, confom anchetatorilor, unei organizații criminale sau ar fi jucat un rol important în influențarea rezultatelor meciurilor, în special oferind sume de bani.

Investigațiile au început în urmă cu șase luni, de la un meci al echipei Cremona.

**SURSA MEDIAFAX**

## Blatter, reales la șefia FIFA

**ZURICH.** Cel de-al 61-lea congres susținut de FIFA i-a adus încă un mandat de 4 ani lui Joseph Blatter, care a fost singurul candidat la șefia forului mondial.

„Vă mulțumesc pentru încrederea arătată", a spus Blatter, care n-a părut deranjat deloc de acuzațiile de corupție ce le-a primit în ultima perioadă.

**SURSA MEDIAFAX**

**→ COLABORARE**

Fosta glorie a fotbalului brazilian, Pele, a promis președintelui FIFA, Joseph Blatter, că vor colabora „strâns" pentru „reușita Cupei Mondiale din 2014". Ei au convenit că trebuie depuse eforturi, însă Pele s-a declarat încrezător în „capacitatea Braziliei de a organiza un astfel de eveniment".

FOTO:EPA

## Vârful Owen va fi „diavol" pentru încă un an de zile

**LONDRA.** Atacantul Michael Owen și-a prelungit pentru încă un sezon contractul cu Manchester United, a anunțat, miercuri, campioana Angliei, într-un comunicat pe site-ul oficial.

„Michael a demonstrat că este un jucător important. Este păcat că nu a avut mai multe oportunități, dar Chicharito (Hernández) a jucat foarte bine și asocierea cu Rooney a dat rezultate nesperate", a afirmat Ferguson.

La rândul său, Owen abia așteaptă noul sezon, deoarece „joacă sub conducerea unui manager excepțional și printre cei mai mari jucători din lume".

Owen, în vârstă de 31 de ani, joacă la Manchester United din iulie 2009. **SURSA MEDIAFAX**

**Michael Owen** FOTO EPA

## Austriacul Koellerer a fost suspendat pe viață

**VIENA.** Jucătorul austriac Daniel Koellerer a fost suspendat pe viață și amendat cu 100.000 de dolari (69.500 de euro) pentru corupție.

Koellerer, în vârstă de 27 de ani, fost număr 55 mondial, în prezent pe locul 385, este acuzat că a publicat pe site-ul său informații despre cotele meciurilor de tenis și a furnizat legături către site-ul de pariuri online.

„Daniel Koellerer nu mai are dreptul de a participa la vreun turneu sau competiție organizate de instanțele tenisului profesionist", a anunțat TIU.

„Tennis Integrity Unit" este un organism creat de comitetul turneelor de Grand Slam, ATP, WTA și Federația Internațională de Tenis în cadrul programului anticorupție.

**SURSA MEDIAFAX**

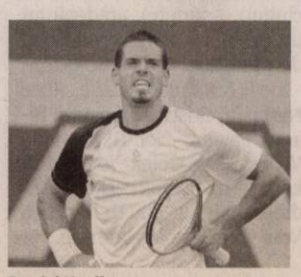

**Daniel Koellerer** FOTO EPA

## Emilian Dolha a devenit jucător liber de contract

**BUCUREȘTI.** Portarul Emilian Dolha a declarat miercuri agenției MEDIAFAX că Dinamo i-a făcut din complezență o ofertă de prelungire a contractului scadent la 15 iunie, singura sa solicitare fiind să i se plătească datoriile pe care clubul le avea față de el, dar a fost refuzat, astfel că a depus memoriu la LPF.

Portarul a precizat că discută cu mai multe echipe, dar nu are nicio ofertă concretă în acest moment. „Acum sunt în discuții cu câteva echipe, dar nu am nicio ofertă concretă. O ofertă clară am avut în urmă cu ceva timp, dar mi s-a cerut să răspund din scurt, în 24 de ore, și nu am putut. Deși era o ofertă bună. Eu îmi doream să continui la Dinamo", a adăugat Dolha. Președintele Consiliului de Administrație al FC Dinamo, Nicolae Badea, a declarat că Dolha a cerut să nu se mai prezinte la reunirea lotului stabilită pentru 10 iunie. „Dolha avea contract cu Dinamo până la sfârșitul lunii iunie și a solicitat clubului să nu se mai prezinte la antrenamente de la data de 10 iunie până pe 30. I-am înmânat un astfel de document și a devenit jucător liber", a spus președintele CA.

Testul, într-un an FOTO: FAN

## Sindromul Down, depistat printr-un test de sânge

**LONDRA.** O echipă de cercetători din Cipru, Grecia și din Marea Britanie au dezvoltat un test de sânge recomandat femeilor însărcinate, cu ajutorul căruia se poate depista sindromul Down la făt. Noua metodă este simplă, rapidă și neinvazivă, fiind primul test care depistează afecțiunea cu o acuratețe de 100%. Procedura va putea fi efectuată în orice laborator de genetică din lume.

## 75

la sută din adolescente și 90% din femeile însărcinate fac vergeturi, fenomen care apare prin ruperea fibrelor de colagen din derm. Cauza o reprezintă faptul că pielea nu face față solicitării la care este supusă prin întinderea bruscă la pubertate, respectiv în sarcină. Aceste zone sunt inițial roșii, din cauza ruperii concomitente a vaselor de sânge, iar apoi alb-sidefii.

## Nevăzătorii învaţă mai uşor limbi străine

**MASSACHUSETTS.** Rezultatele unui studiu recent, realizat de savanții de la Institutul de Tehnologie din Massachusetts a arătat prin imagini IRM că ei folosesc și cortexul vizual, adică acea regiune a creierului responsabilă pentru vedere, în scopul procesării limbajului. Acest lucru determină o ușurință mai mare a nevăzătorilor de a învăța limbi străine, comparativ cu cei care văd.

Se pot plimba cu bicicleta FOTO: FAN

## Echilibrul, criteriu de diagnostic în boala Parkinson

**AMSTERDAM.** Mersul pe bicicletă ar putea ajuta la diagnosticarea precisă a bolii Parkinson. Cercetătorii susțin că această afecțiune este frecvent confundată cu formele atipice de Parkinson (de exemplu, degenerarea corticobazală). Spre deosebire de ceilalți bolnavi, persoanele cu Parkinson se pot plimba cu bicicleta, deoarece nu au probleme în menținerea echilibrului.

# Cât de des vă spălaţi părul?

**În timp ce aproape 40% dintre femei își spală zilnic părul, se pare că este în creștere numărul persoanelor care renunță la acest lucru.**

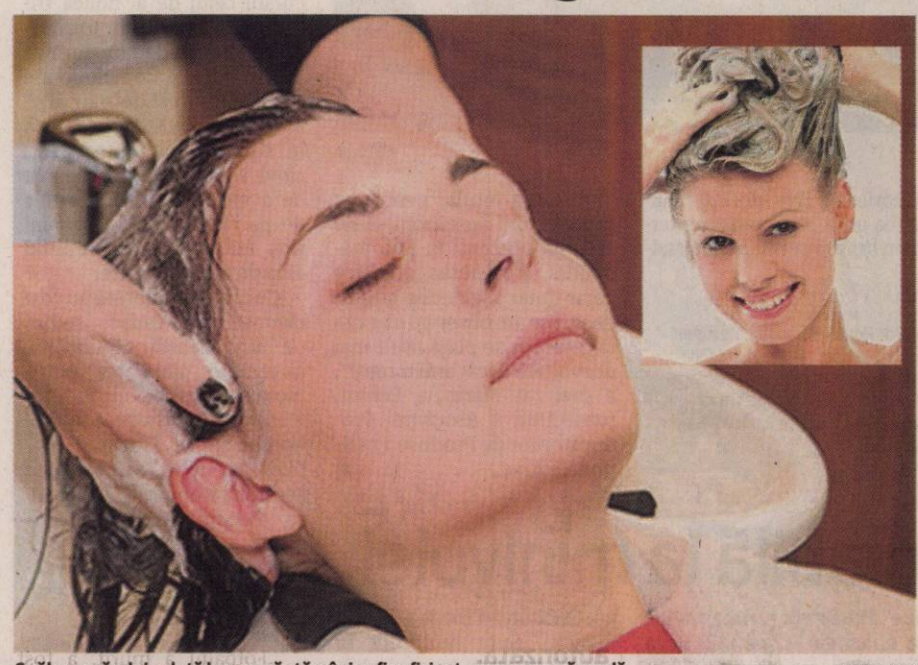

Spălarea părului o dată la șase săptămâni ar fi suficient, spune o nouă modă FOTO: FAN

**NEW YORK.** O femeie petrece în medie 23 de minute în fiecare zi pentru a-și spăla și usca părul, ceea ce înseamnă aproximativ două ore și jumătate în fiecare săptămână. Însă, în timp ce aproape 40% dintre femei își spală zilnic părul, se pare că este în creștere numărul persoanelor care renunță la acest lucru pentru a obține un păr mai sănătos și mai frumos. Perioada în care adepții mișcării „fără șampon/no poo" nu își spală părul poate ajunge chiar și până la șase săptămâni, iar vedete precum Jessica Simpson și Robert Pattinson au adoptat noua modă, scrie huffingtonpost.com.

Există, desigur, oameni al căror păr nu necesită spălare zilnică. De exemplu, femeile afro-americane spun că au nevoie să își spele părul o dată pe săptămână sau la două săptămâni, iar cele cu origini hispanice sunt printre cele care își spală părul mai rar. Oamenii care au părul gros și subțire sunt cei care se spală mai des pe cap.

**Zilnic sau săptămânal?**

„Nu cred sub nicio formă că spălarea zilnică a părului este o necesitate. Acest obicei s-a dezvoltat ca urmare a culturii «mirosului frumos» și nu dintr-o nevoie reală. Totuși asta nu înseamnă că opusul este adevărat. Nu știu să existe vreo demonstrație conform căreia spălatul mai rar al părului este mai sănătos", a declarat Amy McMichael, dermatolog. Scalpul și părul sunt două entități diferite: scalpul este partea vie, care necesită curățare pentru a fi sănătos, iar părul este partea moartă, care poate deveni uscată după spălarea cu un șampon prea dur.

Robert Pattison, adeptul modei „fără șampon" FOTO:FAN

> Nu cred sub nicio formă că spălarea zilnică a părului este o necesitate
>
> **AMY MCMICHAEL, DERMATOLOG**

Spălarea zilnică a părului conduce la pierderea unor uleiuri importante, ceea ce poate cauza ruperea acestuia în timp. Stilistul Louise O'Connor recomandă spălarea părului doar cu apă o dată la două zile și aplicarea unui balsam. Ea spune că atunci când părul este spălat totuși cu șampon, este bine ca acesta să fie aplicat doar pe scalp, și nu pe toată lungimea firului deoarece acest lucru poate fi extrem de abraziv.

Medicul dermatolog George Costarellis afirmă că persoanele care au mătreață și vor să încerce metoda „fără șampon/ no poo" pentru mai mult de câteva zile și-ar putea înrăutăți problemele. „De asemenea, dacă aplicați metoda la extrem și nu vă spălați părul pentru o săptămână sau mai mult, firele de păr care au ieșit din rădăcină se acumulează pe scalp. În acest timp, alte fire de păr cresc, iar acestea se încâlcesc atât de tare încât nu mai există altă soluție în afară de tăierea completă", susține medicul George Costarellis.

**„FĂRĂ ŞAMPON/ NO POO"**

Adepții mișcării „Fără șampon/ No poo", cum au fost denumiți, nu își spală podoaba capilară vreme de zile întregi, unii ajungând și la câteva săptămâni. Într-un articol recent în revista „W", scriitoarea Christa Souza a povestit experiența prin care a trecut nespălându-și părul șase săptămâni. Și șefa de la casa de modă Proenza Schouler, Shriley Cook, are la activ șase săptămâni de când n-a mai folosit șamponul.

# Sfaturi pentru a avea un organism sănătos

**Creşte-ţi imunitatea şi amplifică-ţi energia cu vitamine şi minerale luate din legumele şi fructele sezonului.**

**BUCUREȘTI.** Este perioada perfectă pentru a-ți ajuta organismul să își regenereze celulele, să își crească imunitatea și să își amplifice energia. Cum poți face acest lucru? Luându-ți vitaminele și mineralele necesare unei bune funcționări a organismului din legumele și fructele sezonului, susțin medicii nutriționiști de la o clinică particulară din București.

Specialiștii recomandă 9 pași prin care poți avea un organism sănătos:

1. Începe-ți dimineața cu o jumătate de bol de cereale integrale sau două felii de pâine neagră. Îți vor da energie pentru câteva ore bune, fără să îți afecteze greutatea.
2. Consumă 4-6 porții de legume și fructe pe zi. Alege legumele crude pentru că astfel vitaminele și fibrele nu se vor pierde.
3. Mai mult decat atât, dacă înlocuiești snacksurile cu morcovi, ardei, castraveți sau ridichi proaspete, ocolești kilogramele în plus și ai parte de un aport de vitamine de care are nevoie un corp sănătos.
4. Atunci când prepari salata, poți adăuga și puțin ulei de măsline, mărar sau busuioc, semințe sau nuci crude.
5. Redu făinoasele (paste, pilaf, cartofi) și înlocuiește-le cu legumele recomandate mai sus. Profită de verdețurile care se găsesc din belșug în această perioadă pe piață.
6. Nutriționiștii recomandă să consumi de cel puțin 3 ori pe săptămână pește gras (somon, macrou, hering, scrumbie) pentru a beneficia de conținutul său bogat în Omega 3.
7. Uleiurile vegetale (ulei măsline, floarea soarelui, cânepă) și fructele oleaginoase crude (migdale, nuci, semințe) ar trebui să fie prezente în alimentația ta zilnică.
8. Nu uita de lactate! Consumă lactate proaspete, sărace în grăsimi (caș, urdă, brânzică de casă, sana, iaurt, kefir, lapte dulce), dar cu măsură. Calciul din lactate va fi asimilat și mai bine de corp dacă nu te ferești prea mult de soare.
9. Limitează-te la 3-4 mese pe zi și ai grijă să faci mișcare în aer liber (180-240 minute/săptămână), iar rezultatele se vor resimți în scurt timp. Vei avea o siluetă suplă, un corp sănătos și vei fi în formă maximă.

Legiumele și fructele de sezon cresc imunitatea și amplifică energia organismului FOTO: FAN

## Te doare spatele, menajează-te

**BUCUREȘTI.** Persoanele care suferă de dureri de spate nu trebuie să se ridice brusc din pat. Chiar dacă mișcarea este scurtă, vertebrele sunt supuse la un mare efort. Ce ne sfătuiesc medicii: înainte de a coborî din pat, răsuciți-vă pe o parte, ridicați-vă trunchiul, sprijinindu-vă în cot, și abia apoi puneți picioarele pe podea.

Menajaţi-vă spatele! FOTO:FAN

# Ce boli provoacă femeilor anticoncepţionalele

**Contraceptivele orale cresc riscul apariţiei cancerului mamar, este concluzia oamenilor de ştiinţă catalani.**

**BARCELONA.** Specialiștii menționează că această predispoziție este întâlnită în rândul femeilor care prezintă modificări ale genei BRCA1, responsabilă de echilibrarea nivelurilor de progesteron din organism, informează site-ul oxfordjournals.org. Cercetarea, realizată pe un eșantion de 1. 311 femei care foloseau de cel puțin un an anticoncepționale pentru a preveni o sarcină nedorită, arată că femeile care nu dispun de un reglator hormonal prezintă un risc cu 52% mai mare de a dezvolta cancer mamar. Astfel, rezultatele studiului arată că atunci când gena BRCA1 este modificată, celula are mai mulți receptori pentru progesteron, motiv pentru care crește efectul asupra proliferării celulare. Oamenii de știință menționează că femeile care folosesc contraceptive orale și care prezintă modificări ale genei BRCA1 riscă să se îmbolnăvească de această maladie în jurul vârstei de 30 de ani.

Contraceptivele orale cresc riscul apariţiei cancerului mamar FOTO: FAN

Potrivit experților, administrarea pe o perioadă îndelungată a pilulelor contraceptive, conținutul ridicat de estrogen din aceste medicamente, administrarea pilulelor înainte de vârsta de 20 de ani și istoricul familiei sunt alți factori care cresc riscul apariției cancerului la sân. Pericolul este cu atât mai mare cu cât administrarea anticoncepționalelor a fost începută din adolescență, subliniază oamenii de știință.

Specialiștii susțin că acest risc se diminuează considerabil la 10 ani după ce o femeie a renunțat la această metodă de prevenire a unei sarcini nedorite. Potrivit estimărilor una din zece femei va dezvolta pe parcursul vieții o tumoră mamară malignă.

**LA NOI ÎN ŢARĂ**

Potrivit statisticilor, în România, anual sunt diagnosticate în jur de 6.000 de femei cu această maladie. Medicii oncologi menționează că incidența cancerului de sân a crescut lent, dar continuu în ultimele decade.

# Specialităţi arădene, la promovat

**Consiliul Judeţean Arad promite că se vor organiza mai des târguri de produse tradiţionale.**

Produsele tradiţionale au avut succes FOTO: JA

**ARAD.** Produsele tradiţionale din judeţ se bucură de o importantă cerere pe piaţă.

Parteneriatul dintre Consiliul Judeţean Arad, prin Centrul Cultural Judeţean, şi Primăria Arad, pentru organizarea Târgului de produse tradiţionale a demonstrat, informează oficialii locali, că asemenea proiecte sunt apreciate de arădeni. La standuri au fost oferite 15 produse tradiţionale, unele atestate, altele în curs de atestare: Salam de Nădlac, Pită de Pecica, Brânză de Şofronea, Caş de Arad, Plăcintă întinsă de Turnu, Tăiţei de Pecica, Vinars de Bârsa, Vin de Mâsca, Vin de Măderat, Vin de Pâncota, Miere de Socodor, Miere de Buteni, Găluşte slovăceşti, Halviţă de Lipova, Turtă dulce de Zerind. Alături de producătorii menţionaţi au mai fost prezenţi şi meşterii populari, care au întregit tradiţia producătorilor autohtoni.

**Parteneriat**

O importantă contribuţie în reuşita celei de-a treia ediţii a Târgului de produse tradiţionale a avut-o şi Asociaţia „Arădeanca", cea care coagulează an de an producătorii autorizaţi. „Ne dorim realizarea unui parteneriat pe termen lung şi permanent cu administraţia locală, pentru ca producătorii autohtoni să fie cât mai prezenţi în faţa arădenilor. Am putea organiza chiar lunar asemenea târguri deoarece am observat că există o cerere de piaţă mult mai dezvoltată decât anii trecuţi", a precizat Marinela Petran, preşedintă a Asociaţiei Producătorilor de Produse Tradiţionale Arad. **JA – S.B.**

**→ 10.000 DE ARĂDENI**

„Mă bucură faptul că a treia ediţie a Târgului de Produse Tradiţionale a avut un succes remarcabil, atât prin numărul de producători, cât şi prin arădenii care au degustat aceste produse. Potrivit statisticilor Jandarmeriei, aproape 10.000 de arădeni au vizitat standurile în cele două zile. Vom încerca să oferim arădenilor acest gen de târguri, cât se poate de des", a apreciat Adrian Ţolea, vicepreşedinte al Consiliului Judeţean Arad.

# Jucării pentru grădiniţă

**NĂDAB.** Copiii şi educatorii grădiniţei din Nădab au fost încântaţi de darurile primite de la societatea „Nădab Automotive Components".

Jucăriile şi materialele didactice sunt în valoare de 3.000 de lei, înbunătăţind simţitor desfăşurarea activităţilor educative. „Prichindeii ne-au prezentat un scurt program artistic, la care au participat şi domnii Gerhard Gaertner, Răzvan Panaitescu şi viceprimarul Dumitru Luşcă", spune Gheorghe Burdan, primarul localităţii Chişineu-Criş. Evenimentul este doar unul dintre numeroasele proiecte pe care Primăria oraşului Chişineu-Criş le organizează împreună cu firmele private, pentru îmbunătăţirea condiţiilor sociale. **JA-M.S.**

# Zece autobuze noi pentru judeţ

**ARAD.** Consiliul Judeţean Arad a achiziţionat pentru Compania de Transport Public, în cursul celui de al doilea trimestru al acestui an, 10 autobuze. Intenţia de a moderniza parcul auto al Companiei de Transport a fost deja anunţată de administraţia judeţeană în cursul anului precedent, când se sublinia necesitatea de a introduce, în circuitele de pe raza judeţului, maşini noi, autobuzele vechi fiind deja de mult depăşite.

Consilierii judeţeni au fost chemaţi, în cadrul şedinţei din această săptămână, să aprobe majorarea patrimoniului public al Judeţului Arad, concesionat la S.C. Compania de Transport Public S.A. Arad, cu valoarea acestor autobuze achiziţionate, precum şi concesionarea efectivă a autobuzelor la S.C. CTP S.A. Valoarea totală a autobuzelor achiziţionate este de 1.364.000 euro. **JA – S.B.**

Sediul instituţiei FOTO: JA

# Mai multe taxe, la nivelul din 2006

**ARAD.** Administraţia judeţeană a luat, în cursul acestei săptămâni, o serie de decizii privind stabilirea nivelului mai multor taxe pentru anul viitor. Printre acestea, a fost aprobat proiectul de hotărâre CJA „privind aprobarea taxelor pentru serviciile prestate de Direcţia Judeţeană de Evidenţă a Persoanelor Arad în anul 2012".

De precizat, potrivit documentului întocmit de directorul executiv al instituţiei, Camelia Stoian, se propune „menţinerea nivelului taxelor actuale pentru anul 2012". Şapte taxe rămân la nivelul din 2006 **JA – S.B.**

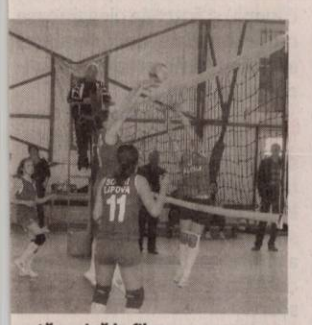

...uptă aprigă la fileu FOTO D.O.

# Clasare onorabilă la minivolei

**LIPOVA.** Recent, în Capitală, s-a desfăşurat turneul final al CN de minivolei feminin. Voleibalistele de la CS Şoimii Lipova au ocupat locul 7, învingând în meciul pentru locurile 7-8, scor 3-1, echipa CSŞ Târgovişte.

Locul I a fost câştigat de Colegiul Naţional „Mircea Eliade" Bucureşti, care a învins în finală cu 3-2 pe CSŞ Bega Timişoara.

Lotul echipei Şoimii a fost format din: Rancu Elisa, Keller Kharina, Ruja Ioana, Rista Denise, Zărie Diana, Sorohan Narcisa, Morar Larisa, Suătean Denisa, Suciu Denisa, Boşcu Teodora, Cadar Iasmina, Criobărean Bianca, Căeriu Bianca. „Sunt mulţumit în primul rând că ne-am calificat la turneul final şi că fetele au luat contact cu voleiul de performanţă. Bine-ar fi ca Aradul să aibă cât mai multe echipe în primele 7 din ţară", a declarat antrenorul Nicolae Petracovschi. **JA-D.O.**

O dezbatere interesantă FOTO: FAN

# Tentaţiile adolescenţilor

**SEMLAC.** Consilierii educativi din zona Arad au participat, recent, la o nouă activitate metodică, în cadrul întâlnirilor de specialitate, pe care aceştia le desfăşoară semestrial. De această dată, cercul pedagogic al cadrelor didactice a avut loc la Şcoala Generală „Dr. Ioan Danicico" Semlac, care s-a dovedit a fi o instituţie primitoare pentru participanţi.

Programul întâlnirii a avut ca element principal prezentarea tentaţiilor cu care se confruntă adolescenţii de astăzi, acestea fiind relevate într-o lecţie deschisă, susţinută de către prof. Landina Giurgiulescu, consilier educativ al şcolii gazdă. În încheiere, elevii şcolii din Semlac au pus în scenă un moment artistic, realizat de către ansamblurile de dans popular, ţigănesc şi modern. „A fost o activitate instructivă, în care am redescoperit, prin elevii şcolii din Semlac, care sunt valorile tinerilor de azi, visele şi aşteptările lor", ne-a mărturisit prof. Loredana Tănase, coordonatoarea cercului pedagogic. **JA-V.F.**

# Unanimitate contra măririi taxelor

Consilierii au votat contra FOTO: S.T.

**NEU.** Vicepreşedintele PNL, Călin Abrudan salută gestul colegilor săi din Consiliul Local al oraşului Ineu, care s-au împotrivit propunerii primarului Nicolae Mehelean de a creşte cu 20 la sută nivelul taxelor şi impozitelor locale începând din 2012. „În urma dezbaterilor care au avut loc în Consiliul Local, am reuşit să-i conving pe să voteze, în unanimitate, împotriva măririi taxelor şi impozitelor locale. Vreau să remarc faptul că împotriva majorării au votat inclusiv consilierii PDL, partid din care face parte şi primarul Mehelean", a declarat Călin Abrudan. „Sunt de acord că trebuie mai mulţi bani la bugetul local, dar nu sunt de acord cu împovărarea populaţiei. În acest caz, scopul nu scuză mijloacele", a mai precizat Abrudan. **JA-S.T.**

# Ieşire lărgită la drumul naţional

**LIVADA.** Deşi sătenii vorbeau de construcţia unui sens giratoriu la intersecţia dintre DN79 şi drumul care duce spre Livada, primarul Militon Şerb spune că e vorba doar despre extinderea părţii carosabile. „S-a lărgit podul de peste canalul de desecare şi s-a extins şoseaua. Acum există şi o bandă de refugiu, necesară pentru maşinile care vor să o ia în direcţii diferite la ieşirea pe drumul naţional. Chiar dacă nu e sens giratoriu, principalul e că s-a modernizat" - susţine primarul din Livada. Lucrările drumarilor au durat aproximativ o lună, atât cât s-a prognozat. **JA-D.D.**

# Biserica din Revetiş a fost târnosită

**...ute de credincioşi au ...articipat, recent, la ...finţirea Bisericii cu ...ramul „Adormirea ...aicii Domnului".**

**...EVETIŞ.** Târnosirea sfântului ...caş din Revetiş, Protopopiatul Sebiş, a fost oficiată de ÎPS Timotei, Arhiepiscopul Aradului, care a săvârşit apoi slujba Sfintei Liturghii, la finalul căreia preotul paroh Radeş Mihai - Dorel a fost hirotesit întru treapta de sachelar.

Biserica din parohia Revetiş, cu hramul „Adormirea Maicii Domnului", a fost construită între anii 1890-1891, prin strădania vrednicului preot paroh Lazăr Dobrei şi a tuturor enoriaşilor localnici.

Cheltuielile pentru lucrările de renovare, pictură, confecţionarea catapetesmei, a stranelor, tronurilor, candelabrelor, prapori, veşminte şi toate cele necesare cultului, s-au făcut din donaţiile credincioşilor, îndemnaţi de preotul paroh Radeş Mihai - Dorel, sprijinit de membrii Consiliului parohial şi cu sprijin financiar din partea Consiliului Judeţean Arad şi a altor instituţii.

Dorind împlinirea rânduielilor bisericeşti privind sfinţirea locaşului de cult, credincioşii în funte cu preotul paroh, au cerut târnosirea bisericii, dorinţa fiindu-le împlinită de către IPS Timotei Seviciu, arhiepiscop al Aradului, prin aşezarea Sfintelor moaşte şi a Icoanelor Sfinţilor Evanghelişti în masa Sfântul Prestol şi săvârşirea Sfintei Liturghii arhiereşti, înconjurat de un sobor de preoţi şi diaconi, împreună cu pr. Ioja Beni, Protopop de Sebiş. **JA-V.F.**

**→ ÎN SFÂNTUL ALTAR**

La timpul slujbei, toţi credincioşii au intrat în Sfântul Altar, au sărutat Sfânta Masă, Evanghelia şi Sfânta Cruce. Potrivit tradiţiei Bisericii noastre, doar la târnosirea unei biserici toţi credincioşii, bărbaţi, femei, tineri şi copii, au posibilitatea să intre în Sfântul Altar pentru a se închina.

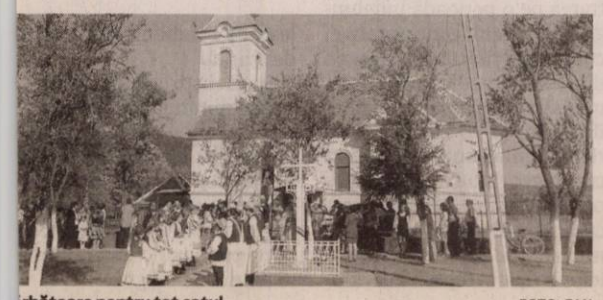

...rbătoare pentru tot satul FOTO: FAN

EUROCONSULT
smart's partner

EUROCONSULT S.P.R.L. - lichidator judiciar al S.C. TAMPERT 2000 S.R.L.
Anunţă, că:
VINDE PRIN LICITATIE PUBLICĂ URMĂTORUL BUN MOBIL :
Autoturism Volkswagen Polo 1.21
an fabricaţie 2004 - AVARIAT FRONTAL
Preţ 2.200 euro + TVA

Licitaţia se va ţine la sediul EUROCONSULT Arad str. Ion Georgescu nr. 4 A, în data de 06.06.2011 ora 14.00.
În caz de neadjudecare, licitaţia se va repeta în aceleaşi condiţii în data de 13.06.2011, 20.06.2011 şi în data de 27.06.2011 ora 14.00.
Înscrierea se face până în data de 03.06.2011, 10.06.2011, 17.06.2011, 24.06.2011 ora 14.00.
Cei care doresc să participe la licitaţie trebuie să achite garanţia de participare, care este 10% din valoarea bunului/bunurilor.
Informaţii privind condiţiile de participare la licitaţii se pot obţine la sediul EUROCONSULT SPRL ARAD 310087 Ion Georgescu nr. 4 A
Tel. 0257-257143; 0357-100143; 0722-453473. (H-112895)

## DECESE

Cu durere în suflet anunţăm decesul celui care a fost un soţ bun şi iubitor

**PĂŞCOIU DORIN,**
**la numai 54 ani.**

Înmormântarea va avea loc astăzi, 2 iunie 2011, ora 15:00, la capela cimitirului Pomenirea.

**Soţia Lenuţa în veci nemângâiată**

Fiii Corneliu şi Eugen Pădurean, cu durere în suflet anunţă trecerea în nefiinţă a tatălui

**DIMITRIE PĂDUREAN (TIA),**
**în vârstă de 88 ani.**

Slujba de înmormântare va avea loc vineri, 3 iunie 2011, ora 15.00, în satul Cicir nr. 119.

Cu durere în suflet anunţ decesul dragei mele mame

**ŢICA CHIRIANA,**
**la vârsta de 63 ani.**

Înmormântarea va avea loc joi, 2 iunie 2011, ora 14:00, la cimitirul Pomenirea. Dumnezeu să o odihnească!

**Fiul Ţica Marius**

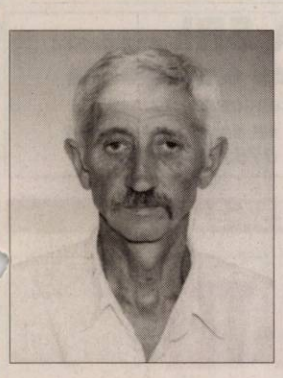

Cu adâncă durere în suflet, anunţăm încetarea din viaţă după o lungă suferinţă a iubitului nostru soţ şi tată

**RODILĂ IONEL.**

Înmormântarea va avea loc vineri, 3 iunie 2011, ora 15:00, la cimitirul Eternitatea (UTA). Vei rămâne veşnic în sufletele noastre!

**Soţia Maria, fiul Adi cu soţia Nona şi fiul Cristi cu soţia Bety**

Cu durere în suflet anunţăm trecerea în nefiinţă a soţului, tatălui şi bunicului nostru

**CENTEA GHEORGHE,**
**în vârstă de 82 ani,**
**fost angajat la Asociaţia Legumicolă Horia.**

Înmormântarea va avea loc vineri, 3 iunie 2011, ora 13:00, în localitatea natală Coseiu, jud. Sălaj.

**Familia îndoliată**

Cu durere în suflet, anunţăm încetarea din viaţă a celei care a fost

**DAVID ECATERINA,**
**la 76 ani,**

după o lungă şi grea suferinţă. Înmormântarea va avea loc Astăzi, 2 Iunie 2011, orele 16.00, în localitatea Sâmbăteni. Dumnezeu s-o ierte!

**Familia îndurerată: fratele Subului Pascu, cumnata Subului Felicia, nepoata Şodinca Doina şi strănepoţii Ciprian şi Angela**

**Anunţurile de deces se publică GRATUIT!**

Cu adâncă durere anunţăm încetarea din viaţă a celei care a fost soţie, mamă, bunică şi străbunică

**IVICI FLOARE,**
**în vârstă de 85 ani.**

Înmormântarea va avea loc astăzi, 2 iunie 2011, ora 16:00, la Cimitirul Pomenirea.

**Familia îndoliată Boşneag Livius şi Minerva**

Cu adâncă tristeţe în suflet anunţăm dispariţia fulgerătoare a celui care a fost

**DAN CORNEL,**

iubitul nostru tată, soţ, socru şi bunic. Înmormântarea va avea loc vineri, 3 iunie 2011, ora 13:00, la cimitirul Eternitatea la Boxe. Dumnezeu să-l odihnească în pace!

**Familiile Dan şi Laza îndoliate**

Cu durere în suflet anunţăm încetarea din viaţă a celui care a fost

**GÂRGAR PAVEL,**
**la 82 ani.**

Înmormântarea va avea loc astăzi, 2 iunie 2011, ora 14:00, în loc. Ţipar. Dumnezeu să-l ierte!

**Familia îndurerată: soţia, fiul şi nora, nepoţii şi strănepotul**

## CONDOLEANŢE

Suntem alături de Primarul comunei Şicula, Aurel Radiţa şi familia, în greaua încercare pricinuită de pierderea mamei. Dumnezeu să o odihnească în pace!

**Colectivul Jurnal Arădean**

Sunt alături de d-l primar Radiţa Aurel şi familia lui în greaua încercare pricinuită de pierderea mamei. Dumnezeu s-o ierte şi s-o odihnească în pace!

**Iosif Matula europarlamentar**

**Asociaţia Judeţeană de Fotbal Arad** este alături de Primarul comunei Şicula, Aurel Radiţa, în aceste momente dificile, cauzate de decesul mamei. Sincere condoleanţe familiei îndoliate!

Cu adâncă durere în suflet, ne despărţim de cel care a fost nepotul şi verişorul nostru drag

**VOIA ARSENOV.**

Dumnezeu să-l odihnească în pace!

**Familiile Ponta şi Cuzmanov**

Cuvintele nu pot exprima durerea şi tristeţea, acum la despărţirea de nepotul

**ARSENOV VOIA.**

Dumnezeu să-l odihnească în pace!

**Unchiul Dragutin şi familia**

Suntem alături de familia Arsenov la trecerea în nefiinţă a celui care a fost colegul nostru

**ARSENOV VOIA.**

Transmitem sincere condoleanţe!

**Colectivul firmei BABY BLUE GASS**

**Preluarea anunţurilor pentru următoarea zi se face până la ora 15.00 la ambele sedii, cu excepţia anunţurilor de deces, care se primesc până la ora 18.00, la sediul din Bd. Revoluţiei 81.**

Suntem alături de colega noastră Laza Angela în încercarea pricinuită de pierderea tatălui

**DAN CORNEL.**

**Colectivul Irom Consult**

Foştii colegi sunt alături de familie la pierderea celui care a fost

**LADISLAU HOSZU.**

Dumnezeu să-l odihnească!

**Modularii**

Sincere condoleanţe prietenei noastre Păşcoiu Lenuţa la despărţirea de dragul ei soţ

**PĂŞCOIU DORIN.**

**Fostele colege Novacovici, Florică, Zimbran şi Ciriperu**

O inimă a încetat să mai bată, un suflet nobil s-a ridicat la Cer şi pleacă departe de noi dar mai aproape de Dumnezeu. Un omagiu, o lacrimă şi o floare pentru cel care a fost

**PĂŞCOIU DORIN.**

Dumnezeu să-l odihnească!

**Familia Ilie**

**Colectivul Societăţii Agricole Optima Sînmartin** este alături de domnul preşedinte ing. Centea Vasile în marea durere pricinuită de trecerea la cele veşnice a tatălui său. Dumnezeu să-l odihnească în pace!

## COMEMORĂRI

Bunul Dumnezeu te-a luat la El mult prea devreme. La numai 24 ani, în urmă cu 10 ani de Ispas lăsându-ne îndureraţi pentru tot restul vieţii iubita noastră fiică, soră şi nepoată

Profesor

**ADINA FLORENTINA FĂRCUŢA.**

Paşii ne duc la mormântul tău unde plecăm fruntea, vărsăm lacrimi şi punem flori însoţite de flacăra lumânării care arde neîncetat. Nimeni şi nimic nu va putea şterge din inimile şi sufletele noastre bunătatea, blândeţea, dragostea ta şi clipele frumoase pe care le-am trăit împreună. Ne rugăm bunului Dumnezeu să-ţi dea odihnă veşnică în Împărăţia Sa!

**În veci nemângâiaţi şi îndureraţi: mami, tati, fratele Ovidiu şi măicuţa**

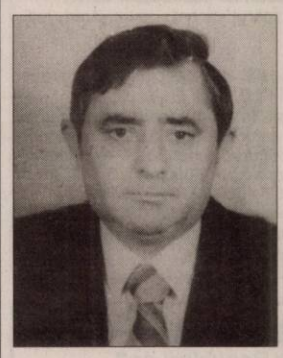

Au trecut şase luni de când a plecat dintre noi un suflet bun, un soţ, tată, socru şi bunic

**CLADOVAN CLAUDIU AUREL**

şi 7 ani de când bunica noastră

**SONOC ANA**

a plecat la cele veşnice. Parastasul se va oficia sâmbătă, 4 iunie 2011, ore 11:00, la Catedrala Ortodoxă Veche (P-ţa Mare). Rugăm pe cei care i-au cunoscut să poftească la biserică şi să aprindă o lumânare în amintirea lor.

**Te vor plânge mereu: soţia Emilia, copiii şi nepoţii**

Azi se împlinesc 3 ani de când ai plecat dintre noi, dar nu şi din inimile şi gândurile noastre, dragul nostru soţ, tată şi bunic

**SABĂU AVRAM.**

**Soţia Doina, fiul Ciprian cu familia**

**Publicitate 0257-210.775**

# ARIES TEXTILE SRL

Parte a grupului

## CALZEDONIA

ANGAJEAZĂ

## CONFECȚIONERE

- Pachet salarial net începând cu 974 RON
  - Primă de fidelitate
  - Bonus productivitate
  - Alte premii în funcție de vechime
- Tichete de masă din prima zi
- Transport asigurat oraș / județ
- Mediu de muncă modern
- Asistență medicală

Relații la telefon: 0257/ 219.811

## ȘEF SECȚIE CONFECȚII

-experiență și cunoștiințe tehnice a fluxului tehnologic
-abilități de relaționare și comunicare

- Salar foarte motivant

C.V. la fax nr. 0257/206.492

(H-84096)


## GARSONIERE

• **Garsonieră confort** 1, Vlaicu, etaj 2, amenajat, 19.000 Eur/negociabil. Tel. 0731.832.469. 103856

• **Vând garsonieră** etaj III, confort I, str. Simfoniei Micălaca, neamenajată, 14500 euro/neg. 0744.438.884. 92488

• **Vând garsonieră,** Alfa, 37 mp, etaj 3, geam și ușă termopan la balcon, 14.750 Eur. Tel. 0744.629.478. 110954

## AP.1 CAMERĂ

• **Vând apartament** 1 cameră, 43,51 mp, Vlaicu, Brezoianu, etaj 3, amenajat. Telefon 0727.775.588. 90803

• **Vând:Apartament 1** cameră, 46mp, contorizat, termopan, balcon,izolat termic, pivniță, 28.500Euro, negociabil.Informații 0744.692.130. 109281

## AP.2 CAMERE-ARAD

• **Ocazie!Vând apartament** 2 camere, confort I, Vlaicu, etaj IV, 25.000 euro. 0722.606.527. 115987

• **Vând** apartament 2 camere bloc nou, Cocorilor nr. 5. Telefon: 0762.213.545. 69391

• **Vând (26.000** Eur), sau închiriez (130 Eur) apartament 2 camere, parter, Romanilor, 0722.658.574, 0722.402.188. 81083

• **Vând apartament** bloc nou, 2 camere, et.I, zona Spitalului Județean, Telefon: 0762.213.545 69303

• **Vând apartament** 2 camere, Aradul- Nou, telefon 0757.768.742 după ora 15:00 103907

• **Vând apartament** 2 camere în Vlaicu la Bl.2A, Sc.A, Ap.18 în stare bună.Informații 0770.247.379. 112869

• **Vând apartament** 2 camere semidecomandat, parter, 69 mp, Micălaca 500, îmbunătățit. Preț negociabil, liber imediat. Tel. 0744.986.367. 113843

• **Vând urgent** apartament 2 camere, bloc nou, 29.000 Eur, 0731.832.469. 103847

• **Vând urgent** apartament 2 camere, centrală proprie, mobilat. Tel: 0744.996.386. 107006

• **2 camere,** Calea Romanilor, amenajat, centrală proprie, 70 mp, 43.000 Eur, 0731.832.469. 103852

• **2 camere,** ultracentral, 70 mp, amenajat, 36.000 Eur, 0731.832.469. 103848

## AP.3 CAMERE-ARAD

• **Vând apartament** trei camere amenajat, Calea Aurel Vlaicu, 0357/445381, 0743.494.689. 88944

• **Vând apartament** 3 camere, etaj 1, îmbunătățit, decomandat, zona Podgoria, 0744.510.406. 93076

• **Vând apartament** 3 camere, casă stil bloc, Vlaicu, str. Scărișoarei tot confortul terasă, pivniță, grădină, 45.000 euro, exclus agenții imobiliare. Tel. 0744.335.899. 110306

• **Vând apartament** 3 camere, Samantha, etaj 9/10, amenajat modern, 56.000 Eur, 0744.542.931. 113799

• **Vând apartament** 3 camere, decomandat lux, Praporgescu, 42.000 euro, telefon 0747.543.723, 0755.814.902. 116165

• **Vând apartament** 3 camere, Vlaicu, Fortuna, etaj I, 73 mp, preț 33.000 euro fix. Telefon 0755.881.665. 116165

• **3 camere,** Micălaca 500, etaj 1, neamenajat, 34.500 Eur, 0731.832.469. 103850


# GHENAU TRADE

ARAD : Str: A. Vlaicu, nr: 159

mobil: 0769 - 048 . 018 ; 0728 - 983 . 376

- transport si montaj gratuit .
- 3 rate lunare fara comision.
- plasa fixa antiinsecte gratis.

Va oferim:

-ferestre -usi -vittrine
-sticla -plase antiinsecte
-rolete
-pervaze

REHAU Unlimited Polymer Solutions

Ferestre si usi din profile PVC cu sticla termopan

O tutungerie cu prețuri foarte mici acum aproape de dumneavoastră

La doar 50 m de la vama Turnu (spre Bătania).

O gamă variată de țigări, tutun, filtru și aparat de făcut țigări.

Informații la telefon 0752945538

(H-113005)

Angajăm pentru punctul de lucru din Aradul Nou șofer profesionist pentru camion 12 tone, cu macara heab. Salar atractiv. Informații la telefon 0735.409.607 (H-109611)

**SC ADRIANA SRL** angajeaza
**MECANIC AUTO cu experienta**
(autocare si camioane).
***Pentru relatii va rugam sa sunati la telefon 0257-211525 sau 0752-099316.***

Publicitate 0257-210.775

ANUNȚ

## SISTEMUL DE GOSPODĂRIRE A APELOR ARAD

Organizează CONCURS pentru ocuparea următoarelor posturi vacante:

**4 posturi : MECANIC UTILAJE**
**1 post : CONDUCĂTOR AUTO**

Concursul va avea loc la sediul S. G. A. Arad din mun. Arad str. Liviu Rebreanu nr. 101 jud. Arad , în data de 17 06 2011 ora 10.

**Condiții minime de ocupare pentru postul de mecanic utilaje :**
-Localitatea și județul în care se află postul vacant : 2 posturi în - mun. Arad / jud. Arad, 2 posturi în orașul Lipova / jud. Arad
-Atribuțiile : - conform Fișa postului
-Studii: școala profesională
-Vechime în specialitate : 2 ani
-Durata muncii: - DETERMINATA / 6 luni ( în condiții normale de muncă)
-Durata perioadei de probă ( in cadrul celor 6 luni ): 15 zile lucrătoare

**Condiții minime de ocupare pentru postul de conducător auto :**
-Localitatea și județul în care se află postul vacant: - mun. Arad, jud. Arad
-Atribuțiile : - conform Fișa postului
-Studii: medii sau școala profesională de specialitate, permis conducător auto profesionist graddele B, C, C+E
-Durata muncii: - DETERMINATA / 6 luni (în condiții normale de muncă)
-Durata perioadei de probă ( in cadrul celor 6 luni ): 15 zile lucrătoare

Documentele necesare înscrierii la Concurs, tematica pt. examinare, fișa postului și alte relații suplimentare se pot solicita la S.G.A. Arad – compartimentul R.U.R.P.A., TEL. 0257-280362, 0257-281949.

***Dosarele candidaților pot fi depuse la sediul S.G.A. Arad din mun. Arad str. Liviu Rebreanu nr. 101 jud. Arad până la data de 16 06 2011, inclusiv.***

(H-113669)

**Societate financiara** angajeaza
***agenti financiari si secretara cu experienta***
in contabilitate primara pentru biroul din Arad.
***Cv-urile se trimit la adresa de mail: investholding@freemail.hu, telefon: 0772221204.***
(H-107323)

## Spitalul orășenesc INEU

cu sediul în Ineu, Str.Republicii nr.2

***organizează licitație publică deschisă pentru închirierea a doua spații comerciale în suprafata de 20,93 mp si 24,98 mp. Instrucțiunile de organizare și desfășurare a procedurii se pot obține de la sediul Spitalului - Biroul Administrativ.***

(H-112886)

## S.C. AQUA PROIECT S.R.L.

cu sediul în Arad, B-dul Decebal nr. 26A, ap. 2, tel./fax: 0257/284262
**elaborează proiecte de instalații în vederea implementării sistemelor de încălzire care utilizează energie regenerabilă.**
(H-112889)

romjob.ro
ACEL LOCUL CARE ȚI SE POTRIVEȘTE
PORTAL NAȚIONAL DE LOCURI DE MUNCĂ

# EVIDENȚIAZĂ-TE!

**Talon valabil până în 30 iunie 2011**

**Text:** **DATA apariției:**.....

.....

.....

.....

.....

.....

.....

.....

**Date personale:**

**Nume și Prenume:**

**Telefon:**

**Buletin de identitate:**

TALON + PREȚUL CATEGORIEI AFERENTE

Anunțurile se preiau zilnic, la ghișeu, până în ora 16[00], după această oră, se pot prelua doar prin intermediul sistemului online de preluare al anunțurilor disponibil pe www.jurnalaradean.ro . Anunțurile de mică publicitate din Jurnal Arădean se publică pe baza talonului din ziar
Redacția nu își asumă responsabilitatea pentru conținutul anunțurilor de mică publicitate!

JURNAL ARĂDEAN

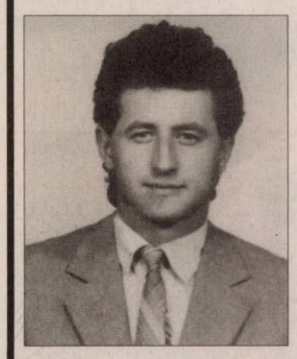

În viaţă sunt răni care nu se vindecă niciodată, goluri care nu se umplu niciodată şi amintiri care nu se uită niciodată. Cât vom trăi te vom păstra mereu viu în suflet şi-n gândurile noastre, cel care ai fost

**OLAR GHEORGHE (GHIŢĂ).**

Odihnească-se în pace!

**Familia**

În 4 iunie 2011 se împlineşte un an de când a plecat la cele veşnice cel care a fost

**BURCĂ TODOR,**
**din Somoscheş,**

un soţ, tată şi bunic iubitor. Dumnezeu să-l odihnească în pace! Parastasul va avea loc duminică, 5 iunie 2011, la Biserica din Somoscheş.

**În veci nemângâiaţi copiii, nepoţii şi strănepoţii**

O lacrimă, o lumânare şi o rugăciune la împlinirea a 10 ani de la despărţirea de cea care a fost mamă, soacră, bunică şi străbunică

**GALEA MARIA.**

Dumnezeu să te aibă în pază şi să-ţi vegheze somnul în veci! Ne amintim mereu de tine.

**Familia îndurerată**

O rugăciune, o lacrimă, o lumânare aprinsă la împlinirea a 12 ani de la trecerea în veşnicie a iubitei noastre soră şi mătuşă

**MARIA MÂNZAT.**

Dumnezeu să-i dea odihnă veşnică! Nu te vom uita niciodată!

**Sora Doina îndurerată**

## AP.4 CAMERE-ARAD

• **Vând apartament** 4 camere, 301, et. II, mobilat, utilat, garaj, 49.000 euro. Tel: 0722- 388- 176. 103896

• **Vând apartament** 4 camere, et.3, 122 mp, centrală termică, str.Peneş Curcanul. Informaţii telefon 0744.552.081. 106929

## APARTAMENT LA CASĂ

• **Vând apartament** la casă, neamenajat, curte proprie, posibilitate mansardare, zona Boul roşu. Tel. 0723.382.064, 0745.604.162. 84460

• **Vând apartament** 2 camere, la casă, ultracentral. Telefon 0257/264995, 0727.012.760. 99826

## CASE-ARAD

• **Ocazie! Casă** Arad, nou, central, semiamenajat. Merită văzut! 46.000 Eur/negociabil, 0731.832.469. 103854

• **Vând casă** Arad, str. Clujului, 27 A, 88.000Euro. Telefon 0752.982.592. 107359

• **Vând casă** cartierul Funcţionarilor, toate utilităţile, zonă liniştită, posibilităţi construcţie. Preţ 95.000 Eur/negociabil. Telefon 0740.155.643. 112872

• **Vând casă** cu grădină mare,în Grădişte, str.Orion, Nr.30.Informaţii telefon 0740.512.942. 112922

• **Vând casă** cu loc Micălaca Balastieră, fără acte, 3000 Euro negociabil, 0756.510.764. 112938

• **Vând casă** locuibilă Arad, Sânicolau, 800 mp, 26.000 euro, telefon 0745.399.589, 0742.218.675. 110475

• **Vând casă** Micălaca, teren 640, FS- 17 m, 3 camere, 79.000 euro/neg. 0728.933.045. 103883

• **Vând casă** Pârneava, 6 camere, 5 băi, toate utilităţile, preţ negociabil. Telefon 0257/280.395. 49063

• **Vând casă** pe colţ, 2 intrări pentru construire (Grădişte). 0742.686.880. 107185

• **Vând casă** în Roşu, parter+mansardă, Grădişte, telefon 0756.798.258. 115916

• **Vând casă** subcetate, 3 camere, baie +bucătărie mari, mansardă, geamuri+uşi termopan, tot confortul, teren 1000 mp, FS 23 M+proiect şi fundaţie pentru casă, zonă deosebită. 0748.954.413. 110713

• **Vând casă** Vlaicu, 105 mp, teren 315 mp, preţ 30.000 euro, telefon 0747.543.723, 0755.814.902, 0755.881.665. 116165

• **Vindem case** Cartier Tei, design modern, garaj, ambient deosebit. 0740.013.000 89225

## CASE-JUDEŢUL ARAD

• **Curtici- vând casă** mică, teren 1100 mp, preţ informativ 25.000 euro, telefon 0733.552.465. 115653

• **Vând casă** cu grădină în Sânleani. Telefon 0744.477.094. 115985

• **Vând casă** la Sînleani. Informaţii 0769.214.843. 87136

• **Vând casă** localitatea Şepreuş nr. 38, ocupabilă imediat. Tel. 0735.639.902. 113811

• **Vând casă** Macea nr.179, ocazie unică, reabilitată recent, baie nouă, bucătărie nouă, mobilată, garaj nou, 4 camere, 25.000 euro, ocupabilă imediat. 0733.552.465. 115281

• **Vând casă** în Aluniş, 5 camere, 1500 mp-35.000 Eur. Telefon 0722.979.067, 0357/880063. 113828

• **Vând casă** în Răpsig. Telefon 0727.755.012, 0720.890.460. 101759

• **Vând casă** Zădăreni nr. 440, gaz, curent, 15- 000 euro. Tel. 0724.020.111. 113936

## CASE-ALTE JUDEŢE

• **Vând casă** 4 camere, 2 băi, garaj, Battonya, 40.000euro, 0752.200.301. 107002

## CASE DE VACANŢĂ-ALTE JUDEŢE

• **Case şi** terenuri- intravilan BATTONYA, ieftin, toate utilităţile, PersoanăFizică, 0722- 257409. 67090

## VILE-ARAD

• **Vând vilă** zona UTA, str. Roşiori. Preţ 135.000 Eur, 0729.155.499. 108717

• **Vând:Vilă deosebită,** cu grădină mare cu vie şi pomi fructiferi în Ghioroc.Informaţii telefon 0740.512.942. 112928

## SPAŢII COM-ARAD

• **Vând salon** de înfrumuseţare, central, chirie mică, suprafaţă 100 mp. Preţ 15.000 Eur/negociabil. Telefon 0758.507.523. 108731

• **Vând supermarket** 400 mp, utilat conform normelor, clientelă formată 1000 clienţi/zi+două spaţii libere, 100 mp etaj+100 mp parter intrări separate, vad excelent. Posibilitate rate. 0748.954.413. 110865

• **25.000 mp,** Proiect HALE, Zona- Industrială PECICA- TURNU, front- stradal- dublu, 0722- 257409. 67087

## TERENURI LOCAL

• **PF vând** teren intravilan 1400 mp, FS 14 mi, utilităţi stradale, Aradul- Nou, zonă liniştită, 27.500 euro, 0724.297.220. 101774

• **Vând teren** pe colţ, str. T.Corcheş, în Gai, 719 mp, 90.000 Eur. Informaţii: 0729.155.499. 107854

• **Vând teren** 800 mp sau casă în roşu 140 mp. Preţ 6.500 Eur/26.000 Eur. Tel. 0722.349.504. 110866

• **Vând teren,** 2 ha, lângă reprezentanţa KIA cu deschidere la şosea. Informaţii: 0729.075.031. 90802

• **Vând 281** mp în Gai, str. M.Manole 25, FS=16 mi, 50 Eur/mp. Informaţii: 0729.155.499. 108385

• **Vând 500** mp teren intravilan, zona Tabakovici (str. N.Dărăban nr. 8) preţ negociabil. Telefon 0744.764.570. 103869

• **Vând 750** mp teren Grădişte, Prunului, cu utilităţi la stradă. 28.500 euro. telefon 0722.606.448. 115987

## TERENURI JUDEŢ

• **Curtici- vând teren** intravilan, 1100 mp, 9 euro/mp, informaţii telefon 0733552465. 115645

• **Vând loc** de casă în Livada, telefon 0744.828.934. 87587

• **Vând teren** agricol în Sânicolaul Mic, 0770.366.979, 0357/808732. 103894

• **Vând teren** intravilan, Ineu, 1720 mp, ideal spaţii comerciale. 0741.988.566. 107010

• **Vând teren** intravilan 1200 mp, 3 Eur/mp, în Covăsânţ, la şoseaua principală. Tel. 0755.362.024. 113891

• **Vând 2.000** mp teren ultracentral, front pe două străzi, în Păncota. Tel. 0744.246.570. 113832

• **Vând 2.3** ha, Sânleani, 7300 euro. Telefon: 0744.849.390. 106828

• **Vând 930** mp teren (loc de casă) Vladimirescu Cartierul Nou, 22.500 euro. 0722.606.527. 115987

## IMOBILE CHIRII

• **Închiriez apartament** 2- 3 camere, garsonieră sau casă pentru muncitori, 0723.308.286. 73978

• **Închiriez apartament** amenajat, pentru birouri etaj I, zona intim. 0744.828.934. 87549

• **Închiriez apartament** 2 camere, Miorita, mobilat şi utilat, 0742.494.790. 89219

• **Închiriez apartament** 2 camere, Vlaicu, pe termen lung, 0728.364.164, 0723.447.510. 90088

• **Închiriez apartament** 2 camere, UTA, total contorizat, mobilat, 0723.467.248, 0744.804.269. 103614

• **Închiriez apartament** 3 camere, mobilat, zonă bună, 220 Eur, 0731.832.469. 103846

• **Închiriez apartament** cu destinaţie birou, cabinet, 170 mp. Preţ negociabil, 0731.832.469. 103853

• **Închiriez apartament** 2 camere, renovat, mobilat, utilat lux, 250 Eur,0731.832.469. 103855

• **Închiriez apartament** 2 camere, ultracentral, parter, nemobilat, 150 euro. 0257/ 228.411. 106828

• **Închiriez apartament** 1 cameră, garaj, Cartier Funcţionarilor, mobilat lux. 0752.200.301. 107003

• **Închiriez apartament** cu două camere în Sebiş, posibil spaţiu firmă, 0742.090.411. 107498

• **Închiriez apartament** 2 camere semidecomandat, Micălaca, lângă Facultate, complet utilat, modern, 160Euro. Telefon 0744.964.882. 112941

• **Închiriez apartament** 3 camere mobilat şi utilat. Tel. 0740.697.521. 113406

• **Închiriez casă** în Bujac str. Independenţei, vis- a- vis de stadion. Informaţii: 0751.354.376, 0257/255078. 109566

• **Închiriez duplex,** Grădişte, toate utilităţile, preferinţă firme. Preţ criză. 0745.529.503. 107426

• **Închiriez vilă** mobilat, utilat, zonă bună, 3 dormitoare, 600 Eur,0731.832.469. 103849

• **Dau în** chirie (închiriez) apartament 3 camere, central. Tel. 0257/380305. 113824

• **Dau în** chirie apartament 3 camere, mobilate, central, 250 euro. 0726.289.694. 115987

• **Dau în** chirie apartament 3 camere, central, 100 euro. 0726.289.694. 115987

• **Dau în** chirie garsonieră central, nemobilată, telefon 0740.982.898. 116159

## SPAŢII COM-ARAD

• **Închiriez hală** 500 mp zona Uta, 0257/ 272676, 0741.017.019. 112933

• **Închiriez hale** 330- 1000mp în Parcul Industrial Uta.Telefon 0721.288.570. 103872

• **Închiriez spaţiu** comercial Vlaicu Brezoianu, 45 mp, 200 euro. 0744.849.390. 106828

• **Închiriez spaţiu** pretabil mai multor activităţi str. Andrei Şaguna 80, parter 100 mp, demisol 100 mp, telefon 0745.582.015. 107031

• **De închiriat** spaţiu comercial pe Meţianu, 84 mp, 0744.121.964. 107353

• **De închiriat** spaţiu comercial 100 mp, în Vlaicu, pe principală. Informaţii 0744.121.964- 107378

• **Ofer închiriere** spaţiu supercentral, birouri, frizerie, salon, 200 Eur/lună, 0724.442.686. 99595

## CASE-ARAD

• **Cumpăr casă** 2- 3 camere, singur în curte, cu teren mic, 200- 300 mp, ofer 40.000 euro. 0722.606.527. 115987

## TEREN-ARAD

• **Cumpăr teren** (loc de casă) Grădişte, Bujac, Cocoşvaroş, Aradul- Nou Gai, 500-800 mp. 0722.606.527. 115987

## OFERTE LOCURI DE MUNCĂ

• **Angajăm barmane,** ajutoare la bucătărie. Informaţii la telefon 0741.024.020. 112908

• **Angajăm dispecer** transport internaţional limba italiană germană constituie avantaj. 0733.160.916. 113909

• **Angajăm fierari** şi dulgheri în construcţii. Informaţii 0742.824.207, 0740.404.971. 112553

• **Angajăm lăcătuşi** mecanici. Condiţii; domiciliul Arad, disponibilitate deplasări. Telefon 0257/286772. 113483

• **Angajăm muncitori** (dulgheri, fierari, betonişti, etc.) din Arad. Telefon: 0733.675.980. 110108

• **Angajăm ospătari,** barmani, ajutori bucătar cu experienţă. Tel. 0740.237.728. 113804

• **Angajăm în** Nădlac, confecţionere îmbrăcăminte. Telefon 0741.065.993. 104241

• **Angajez şofer** pentru distribuţie băuturi pe oraş, 30- 45 ani. 0746.264.872. 116132

• **Angajez şoferi** profesionişti pentru transport extern. Tel. 0760.672.996. 113453

• **Angajez barman** pe Ştrandul Neptun. Telefon: 0745.637.359. 110179

• **Angajez brutar- patiser,** preparator gogoşi, covrigar. ☎ 0722.979.950. 110181

• **Angajez conducător** auto cu experienţă pentru autobascula ntă pe 24 tone. Tel. 0745.201.919. 113854

• **Angajez muncitori** necalificaţi sortare deşeuri. Tel. 0722.315.686. 113866

• **Angajez vânzătoare** pentru magazin alimentar. Telefon 0744.280.323. 109285

• **Angajez vânzător/vânzătoare** magazin de muzică (cunoştinţe generale domeniu). Tel. 0722.822.383. 110451

• **Asociaţie umanitară** recrutează personal pentru munca de teren, 0753.818.296, 0735.044.928. 111065

• **Autoservice angajează** electrician auto, mecanic auto. Salarizare atractivă. Telefon 0723.575.905. 107029

• **Cabinet contabilitate** angajează personal salarizare. Aşteptăm C.V. la e- mail: secretariat@alternative- it.ro 112936

• **Caut asociere** agenţie imobiliară, zonă centrală, locaţie proprie, 0755.281.957, 0727.947.464. 113489

• **Depozit farmaceutic** angajează persoană pentru curăţenie. Telefon 0746.275.652. 112902

• **Firmă de** construcţii angajează muncitori finisori, Telefon 0728.890.470 între 8:30-17:00. 106970

• **Firmă de** curăţenie angajează personal. Informaţii: 0722.981.701. 107336

• **Restaurant angajez** pizzaiol cu experienţă şi femeie pentru spălat vase. Tel. 0724.999.050. 113848

• **SC angajăm** montator- gips- carton, tavan- casetat, preferabil posesor permis-auto. Informaţii 0744.919.744. 112893

• **Societate comercială** angajează urgent confecţionere. Relaţii la telefon 0257/ 211901, 0749.180.709. 100883

• **Societate comercială** din Chişineu Criş angajează agent comercial cu sau fără experienţă. Tel. 0733.696.963. 111142

• **Societate comercială** ce activează în domeniul alimentelor angajează pentru deschiderea unui nou magazin vânzătoare. e- mail: carmolimp.vest@gmail.com, informaţii: 0357/814.217 113849

• **Societate italo- română** angajează persoană cu studii în domeniul economic- comercial. Cerinţe: limba italiană avansat, limba franceză constituie avantaj. C.V. la mail: prestilworld@yahoo.com 109258

## CERERI LOCURI DE MUNCĂ

• **Şofer categoriile** B,C,D,E caut de lucru. Tel. 0736.518.330. 107342

• **Inginer Autorizat** ISCIR pentru service şi verificări tehnice periodice la centrale termice, solicit angajare sau colaborare.Telefon 0257/217000, Seara. 103920

## PRESTĂRI SERVICII

• **A A** Acord Garanţie 2 ani reparaţii maşini spălat,0744.241.398, 0357/401569,0257/ 259146. 78913

• **Construcţii diverse:** acoperişuri, faţade, zugrăveli, renovări, case la cheie, 0751.704.282. 109800

• **Cursuri 200** lei/lună ●masaj şi reflexoterapie ●manichiură şi pedichiură. Telefon 0724.442.686. 970493

• **Execut proiecte** de arhitectură şi documentaţia necesară pentru construire. Preţ 3.5 euro/mp. ☎0753.184.301. 90806

• **Execut zidărie** tencuieli, zugrăveli, rigips, izolaţii, acoperişuri, consolidări fundaţii, 0740.696.157. 70322

## CONSTRUCŢII

• **Aduc balast,** nisip, pământ, duc molozul, etc. 0745.036.969, 0722.389.480. 970052

## AUTO ROMÂNEŞTI

• **Vând Dacia** Logan 2006, 1.4 benzină climă, servo, geamuri electrice. 3200 euro/neg, înmatriculat. 0744.509.755. 110304

• **Vând Dacia** Solenza an 2004, benzină, 54 mii km. Telefon 0744.540.239. 113477

## AUTO STRĂINE

• **Audi A4** Benz. an 2006, km 65.000, excepţional, preţ 10.800 euro/neg. Tel: 0744.508.342, 0257/250,755. 110299

• **Ford Focus** 2005, 1.6 diesel, climă, full electric. înmatriculat, 5800 euro/neg. 0744.509.755.] 110883

• **Opel Combo** 1,3 CTDI, marfă, 2005, 121.000 km, 3.900 Eur, înmatriculat, 0722.274.870. 101012

• **Vând Citroen** Xantia, an 1998 şi o combină LG, 0753.562.864. 93705

• **Vând Mazda** RX8 (sport- lux) ultra- extrasse, km 73000, an 2005, 320 km/oră, sau schimb cu imobiliare. preţ 10.500- 13.000 euro. 0745.780.412. 116163

• **Vând:BMW 520i,** an 2000, argintiu,jante aluminiu, climă, stare perfectă.Telefon 0744.635.418. 113323

## CUMPĂRĂRI AUTO

• **Cumpăr Logan.** Telefon: 0744.958.818, 0357/422.154. 98346

## RULOTE-REMORCI

• **Vând rulotă** auto neînmatriculabilă, 350 Eur. Telefon 0748.544.059. 110868

## PIESE DE SCHIMB-AUTO

• **Vând piese** auto import, la cel mai mic preţ, 0736.518.330 (lichidez stoc). 107318

## ELECTRONIC PLUS

• **Vând maşină** de spălat rufe, Indesit, 550 lei. Telefon 0744.116.197. 110879

• **Vând maşini** spălat automate, frigidere, congelatoare, lăzi, combine frigorifice.Modele Noi. Import Germania, 0257/ 274600, 0745.395.282. 106973

• **Vând televizor** Philips diagonala 51 cm, preţ 90 lei şi aparat aer condiţionat portabil Hyundai, preţ 330 lei. Telefon 0257/ 235488 sau 0744.483.815. 107370

• **VÂND ieftin electrocasnice second, lăzi, combine, maşini spălat haine, vase, uscătoare, televizoare, anvelope, vitrine comerciale. Rate angajaţilor, pensionarilor vârstă- boală, ☎0769.005.400.** 8694

## MOBIDOM

• **Cumpăr mobilă** din lemn curbat, fotolii, măsuţe, argintărie, sobe de fontă peste doi metri, 0744.203.945. 104124

• **Vând colţar** pluş- extensibil, stare foarte bună, 1 dulap haine (lemn lăcuit), bibliotecă Topliţa (3 corpuri). Preţ informativ 1.100 lei. Tel. 0742.920.162, 0257/381789. 107068

• **Vând frigider** combină frigorifică, maşină spălat automată. telefon 0257/210.613. 106924

## ÎMBRĂCĂMINTE

• **Vând 10** rochii de mireasă noi din Franţa, la preţ 600 euro toate, ideale pentru închiriat. 0743.324.575. 107197

## PIERDERI

• **Declar pierdut** Certificatul de înregistrare pentru firma Oana Ionel PFA, cu nr.F02/ 805/2008, C.U.I. 24399490, eliberat de O.R.C. Arad la data de 08.09.2008, având seria B nr.1300843. Îl declar nul. 113819

• **Pierdut anexă** CUI la Coste Shoes SRL. O declar nulă. 114958


**Banca Cooperatistă Mureşul Arad**

**acordă credite membrilor cooperatori cu o dobândă de 14% pe an.**

**Informaţii suplimentare se pot obţine la sediul central al unităţii din Arad, Calea Timişorii, nr. 48, telefon0257-257007 şi la următoarele agenţii şi puncte de lucru:**

-Agenţia nr.1, loc. Arad, Bld.Iuliu Maniu, nr.20, ap.4-5, tel.0257-251561.
-Agenţia Lipova, tel.0257-561942
-Agenţia Gurahonţ, tel.0257-316155
-Punct de lucru Pecica, tel.0257-463115
-Punct de lucru Curtici, tel.0257-464185
-Punct de lucru Şeitin, tel.0257-415119
-Punct de lucru Vinga, tel.0257-460055
-Punct de lucru Ghioroc, tel.0257461137
-Punct de lucru Vîrfurile, tel.0257-318483
-Punct de lucru Hălmagiu, tel.0257-319224
-Punct de lucru Bîrzava, tel.0257-433133
-Punct de lucru Cermei, tel.0257-328135
-Punct de lucru Ineu, tel.0257-511396
-Punct de lucru Săvîrşin, tel.0257-557213
-Punct de lucru Tîrnova, tel.0257-370131

(H-58766)

Sunt **tămăduitoarea AIDA**

● prin puterile mele pot ghici prezentul şi viitorul.
● Prin harul meu **dezleg cununii**
● **Împac familii dezbinate, alung farmece şi blesteme de tot felul,**
● **Aduc pace şi linişte sufletească. Fac de sporul casei.**

Sunt Cristina din Arad, mulţumesc doamnei Aida că mi-a reîntregit familia.

***Locuiesc în Arad, apelaţi la tel. 0743 413 612***

(H-107000)

Celebra Tamaduitoare
Valentina Codreanca este prezenta in Arad.
Aveti acum o sansa unica pt. a va purifica trupul si sufletul si a va rezolva toate problemele. Valentina Codreanca lucreaza prin Magie Alba, descanta pt dragoste, liniste sufletesca, succes in afaceri, examene, vindeca stresul, ipotenta, dezleaga farmece, blesteme, cununii legate, deschide cartile de tarot. Rezolvari garantate pt care isi asuma responsabilitatea. Asigura confidentialitate si profesionalism in tot ceea ce realizeaza. Tel : 0747.422.031, 0721.56.44.57, Web-site: www.magicvalentina.ro

(H-47326)

**Singura tămăduitoare acceptată de biserică. Tămăduitoarea Tamara cunoscută în România pentru cele mai multe cazuri rezolvate invitată la toate posturile tv .**

**Vă poate ajuta în orice problemă, dezleagă farmece cununii face de spor aduce persoana iubită multe altele. Poate fi gasită în Arad oferă rezultate garantate 100 % nu o să fiţi dezamăgiţi. Poate fi contactată la telefoane: 0723421156 ; 0747752442.** (H-47347)



**PROFESIONAL INSOLVENCY MANAGEMENT S.P.R.L**

În calitate de administrator judiciar al **SC SYMMETRIA ARAD SRL**, cu sediul în Arad, str. Colonia UTA, Vila nr. 4, ap. 1, jud. Arad, înregistrata la ORC Arad sub nr. J02/390/2007, având CUI 21184712, în temeiul art. 61 alin. 3 din Legea 85/2006 notifică pe toţi creditorii că prin sentinţa comercială nr. 760/19.04.2011 în dosarul 51/108/2011 s-a deschis procedura insolventei prevăzută de Legea 85/2006 împotriva **SC SYMMETRIA ARAD SRL.**

Creditorii vor depune declaraţiile de creanţă până în data de 10.06.2011 la grefa Tribunalului Arad, acestea trebuind să îndeplinească cerinţele prevăzute în art. 65 din Legea nr. 85/2006. Relaţii la tel. 0357/411373, fax. 0257/215544. (H-113397)



**ROCREDIT IFN S.A.**

***vinde la licitaţie publică prin executor, imobil în suprafaţă de 323 mp situat în Conop. Informaţii la telefon 0733.334.438.***

(H-110283)


• **Pierdut comunicare** emisă de DGFP Arad pentru casa de marcat Datecs Mp55B seria 15006046 SC Pro Planet Marketing SRL nr. de ordine 0018584. O declar nulă 113561

• **Pierdut legitimaţie** militară pe numele Enache Răzvan- Puiuţu eliberată de MAp-N- UM 01249 Arad. O declar nulă. 113571

## LOCURI DE VECI

• **Vând 3** locuri de veci, două amenajate şi unul neamenajat, la Eternitatea (UTA), după orele 19. Tel. 0257/230769, 0771.569.872. 103813

## PLANTE-FLORI

• **Vând răsad** de varză (toamnă), localitatea Roit, judeţul Bihor, 0259.395.291. 108779

## ANIMALE-PĂSĂRI DOMESTICE

• **De vânzare** ciobănesc german linia veche, 5 săptămâni, 0744.121.964. 107420

• **Vând căţei** Sharpei. Telefon 0740.243.533. 108760

• **Vând porc** gras. Tel. 0745.878.473. 109911

• **Vând porci** graşi 150 kg. Telefon 0756.355.010. 111257

• **Vând pui** de carne şi pentru ouă. Telefon 0748.322.489; 0357/442670. 104026

• **Vând purcei,** grăsuni rasă carne. Informaţii: 0744.855.910. 106846

• **Vând viţei** de lapte; Cumpăr vaci pentru abator. Telefon 0740.891.238. 111024

## MAŞINI,UTILAJE,INSTALAŢII

• **Vând banzic** (fierăstrău panglică) pentru tâmplărie. Tel. 0748.544.059. 110877

• **Vând piese** buldozer S- 651, lanţuri, role, steluţe şprochet cabină şi buldozer S- 650, S+1500 şi piese, 0726.253.412. 113706

• **Vând popi** metalici, escavator, aparat de dat cauciucuri de pe jante, aparat de reglat unghiuri, aparat de bronzat, Toyota Diesel neînmatriculată pt piese. 0741988566. 107012

## AFACERI

• **Doresc asociere** pt supermarket în funcţiune, clientelă formată. 0746.381.898. 110867

## ÎMPRUMUTURI FINANCIARE

• **Ofertă! Valută** rapid cu 2- 3% plata la final! Telefon: 0721.492.429. 107135

## DIVERSE

• **Cumpăr fier** vechi, baterii, aluminiu, cupru, pene, radiatoare, plumb, motoraşe electrice, inox şi caroserii. Telefon 0746.414.369. 106833

• **Cumpăr nichel,** cositor, pastile argint. Telefon 0758.906.113. 90946

• **Cumpăr pene,** fier vechi, baterii, radiatoare, cupru, alamă, aluminiu, argint, vaci de tăiat. Informaţii 0748.912.117. 106835

• **Vând aparat** auditiv, performant, străin. Preţ negociabil. Telefon: 0257/235.809. 110453

• **Vând aparat** îngheţată, vitrină frigorifică şi geamuri termopan. Telefon 0740.237.728. 106827

• **Vând cântar** semiautomat 100 kg, seif, agregat frig 2.000 W, compresor 2.000 W. Tel. 0754.692.801, 0723.253.651. 100862

• **vin nobil** pentru ocazii 4,5lei 0740- 755310 108883

# Explozie în portul Gibraltar

**GIBRALTAR.** Explozia unui rezervor de carburant în apropierea unei nave de croazieră a provocat rănirea a cel puțin 15 persoane, majoritatea pasageri ai pachebotului, în portul din teritoriul britanic Gibraltar, situat la sud de Spania, a anunțat marți poliția.

Explozia a fost probabil provocată de o scânteie în timpul unor lucrări de sudură, dar poliția nu exclude o altă ipoteză, a declarat șeful Guvernului din teritoriu, Peter Caruana. Flăcări cu înălțimea de câțiva metri puteau fi văzute în cursul nopții deasupra rezervorului și un fum negru afecta portul. Incendiul a izbucnit în apropierea navei de croazieră Independence of the Seas, una dintre cele mai mari din lume, sosită marți dimineață în Gibraltar. Nava a părăsit portul de urgență, imediat după explozie. Potrivit armatorului pachebotului, Royal Caribbean Cruises Ltd, 12 pasageri au fost răniți ușor și au primit îngrijiri la bord.

Legăturile aeriene cu Gibraltarul au fost suspendate, iar birourile portului evacuate. **SURSA: MEDIAFAX**

Independence of the Seas FOTO: EPA

## Facebook, la 700 de milioane

**NEW YORK.** Facebook, cea mai populară rețea de socializare din lume, se apropie de pragul de 700 de milioane de utilizatori.

Potrivit Socialbakers, un blog care monitorizează activitatea celei mai importante rețele de socializare, această creștere a numărului de utilizatori se datorează în principal unor piețe precum Brazilia, Indonezia și India.

Potrivit blogului, Statele Unite ale Americii are cei mai mulți utilizatori de Facebook din lume - 149,4 milioane, în timp ce pe locul al doilea se plasează Indonezia, cu 37,9 milioane de utilizatori.

**SURSA: MEDIAFAX**

## Seism de 6,4 grade în Chile

**WASHINGTON.** Un cutremur cu magnitudinea de 6,4 s-a produs miercuri, la ora 12.55 GMT (15.55 ora României), pe litoralul chilian, într-o zonă deja afectată de un cutremur puternic în 2010, a anunțat institutul american de geofizică USGS. Pentru moment nu au fost semnalate victime sau pagube materiale.

Cutremurul s-a produs în apropiere de coasta chiliană, la o adâncime de 15 kilometri. Epicentrul a fost localizat la 96 km sud-vest de Conception, al doilea mare oraș din Chile. Institutul american de geofizică clasifică seismele pe scara magnitudinii de moment (mw), conform căreia un cutremur de nivel 6 este considerat puternic. **SURSA: MEDIAFAX**

Lady Gaga FOTO: EPA

## Cel mai fierbinte album pe piață

**MADRID.** Lady Gaga se numără printre puținii artiști care au reușit să vândă, în SUA și Canada, peste un milion de copii ale unui disc în prima săptămână de la lansare, după ce miercuri s-a anunțat public că albumul „Born this way", cel de-al doilea disc de studio, a fost achiziționat de fani într-un număr de 1.108.000 de bucăți. Revista Billboard o așează pe cântăreața newyorkeză pe locul 1 în lista de albume „Hot 200". **SURSA: AGERPRES**

# Leonard Cohen, premiat

**MADRID.** Cântărețul și compozitorul canadian Leonard Cohen a fost recompensat cu premiul „Prințul Asturiei" pentru Litere pe 2011, a anunțat, miercuri, fundația care decernează această prestigioasă distincție spaniolă, informează AFP.

Artistul canadian în vârstă de 77 de ani, cunoscut mai ales în calitate de cântăreț, este și un textier și poet talentat, fiind preferat de juriul spaniol scriitorului britanic Ian McEwan și scriitoarei canadiene Alice Munro.

Acest premiu a fost atribuit în 2010 scriitorului franco-libanez Amin Maalouf, iar în 2009 a revenit scriitorului albanez Ismail Kadare.

Leonard Cohen și-a reluat turneele în 2008, după 15 ani de absență de pe scenă. În 2008 și în 2009, artistul a susținut show-uri și la București.

Aceste premii sunt înmânate oficial în timpul unei ceremonii organizate în luna octombrie în orașul spaniol Oviedo. **SURSA: MEDIAFAX**

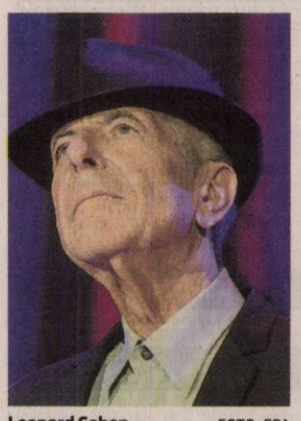

Leonard Cohen FOTO: EPA

www.aradon.ro
Mai multe poze cu Noemi

**NOEMI**
Este pasionată de muzică, dans și modă.

**RECUPERAT**
Waldemar se numește puiul de focă găsit abandonat pe plaja Langeness. Acum este îngrijit la centrul pentru foci din Friedrichskoog, Germania. FOTO: EPA

# Mai bine sistem hands-free

**Organizația Mondială a Sănătății consideră că folosirea telefonului mobil „poate fi cancerigenă".**

**PARIS.** Experții internaționali, reuniți la inițiativa Organizației Mondiale a Sănătății (OMS), au anunțat, marți, că folosirea telefoanelor mobile poate fi cancerigenă, pledând pentru folosirea sistemelor hands-free și a mesajelor de tip text (sms).

„Dovezile, care continuă să se acumuleze, sunt suficient de puternice pentru a justifica" o clasificare a folosirii telefonului mobil în clasa acțiunilor „ce pot fi cancerigene pentru om", a declarat Jonathan Samet, președintele grupului de lucru care a cuprins 30 de experți OMS, reuniți timp de opt zile la Lyon (Franța).

Acești experți s-au reunit sub egida Centre International de Recherche sur le Cancer (CIRC), o agenție a OMS, pentru a studia riscurile de apariție a cancerului din cauza „câmpurilor electromagnetice de radiofrecvență". Decizia s-a bazat pe „studii epidemiologice arătând un risc crescut de gliom, un tip de cancer al creierului asociat cu folosirea telefonului mobil", a declarat Jonathan Samet.

Această clasare înseamnă „că este posibil să existe un risc, iar noi trebuie să supraveghem de aproape legătura dintre telefoanele mobile și riscul de cancer", a declarat Samet.

„Este important ca studii suplimentare să fie realizate pentru a analiza efectele avute de utilizarea intensivă, pe termen lung, a telefoanelor mobile", a declarat Christopher Wild, directorul CIRC. **SURSA: MEDIAFAX**

Utlizarea intensiva e riscantă FOTO: EPA

# Un film inedit cu Chaplin

**LONDRA.** Un film inedit cu Charlie Chaplin, cumpărat cu modesta sumă de 3,20 lire sterline (aproximativ 3,60 euro) de pe siteul eBay, urmează să fie scos la licitație în cursul lunii iunie, scrie The Telegraph. Colecționarul Morace Park a cumpărat bobina de celuloid, după ce, inițial, a fost atras de strălucirea peliculei de staniu de pe aceasta. Achiziția, ce datează din anul 2009, ar trebui să îi aducă actualului proprietar o sumă formată din șase cifre. Filmul, cu titlul „Charlie Chaplin in Zepped", este cunoscut într-o singură copie și îl înfățișează pe binecunoscutul actor englez doborând un dirijabil german în cursul unui raid aerian asupra Londrei.

Specialiștii presupun că filmul, realizat în 1917, a fost produs pentru a ridica moralul trupelor britanice participante la Primul Război Mondial. Este foarte probabil ca pelicula, cu o durată de numai șapte minute, să includă unele dintre primele elemente de animație cunoscute. Licitația va avea loc la Londra, la 29 iunie, și va fi organizată de celebra firmă Bonham's. **SURSA: AGERPRES**

Charlie Chaplin FOTO: FAN

# 20 de ani cu Pearl Jam

**SEATTLE.** Una dintre formațiile legendare grunge, Pearl Jam, trupă care alături de Nirvana sau Alice în Chains a popularizat acest curent rock derivat din punk, împlinește anul aceste 20 de ani de la primul album, prilej cu care va lansa în septembrie un film documentar, „PJ20". De la primul album, deja miticul „Ten", trupa a evoluat foarte mult, trecând prin diferite stadii, iar liderul său, solistul Eddie Vedder se pregătește chiar să scoată un album în care cântă la ukulele, instrumentul muzical caracteristic insulelor Hawaii. Eddie Vedder explică de ce stilul său de a compune s-a schimbat în acești 20 de ani: „Tipul care eram, este încă în mașină cu mine și mereu mă va însoți. Important este să nu-l mai las să conducă". **SURSA: AGERPRES**

Eddie Vedder FOTO: EPA

## A aterizat pentru ultima oară

**CAPE CANAVERAL.** Naveta spațială americană Endeavour, având la bord șase astronauți, a aterizat pentru ultima oară, așa cum era prevăzut și fără probleme, miercuri, în Florida. Endeavour și-a anunțat intrarea în atmosferă printr-un dublu boom sonic. Roțile trenului de aterizare al navetei au atins pista Centrului spațial Kennedy din Florida la ora 06.35 GMT (02.35).

Endeavour a încheiat astfel cu bine un periplu de 16 zile în spațiu, dintre care 12 au fost petrecute fiind conectată la Stația Spațială Internațională (ISS). Aceasta a fost cea de-a 25-a și, totodată, ultima misiune spațială pentru naveta Endeavour, în cei 19 ani de serviciu în slujba NASA. **SURSA: MEDIAFAX**

FONDAT 1989, APARE LA ARAD, TEL. 0257/281.802, E-MAIL: REDACTIA.JURNALARADEAN@INFORMMEDIA.RO; PUBLICITATE.JURNALARADEAN@INFORMMEDIA.RO

**Interviu cu Călin Bibarţ, prefectul judeţului**
PAGINA 5

JURNAL ARĂDEAN

Catherine Deneuve, nevasta care ajunge la putere
PAGINA 13

**VINERI**
3 IUNIE 2011
ANUL XXIII, NR. 6330
20 PAGINI - 1,49 LEI

**28°** Temperaturile se vor situa între 17 şi 28 grade. Vântul va sufla cu 10 km/h

DIMINEAŢA | AMIAZA | SEARA

Astăzi, supliment programe TV pentru perioada 4 - 10 iunie 2011. Se difuzează gratuit.

## O sută milioane euro pentru Arad

**ARAD.** Liderii PDL Arad, Gheorghe Seculici - preşedinte şi Adrian Ţolea - secretar general - au prezentat situaţia accesării de fonduri europene, judeţul Arad fiind printre performeri, cu peste 100 de milioane euro atrase în vederea dezvoltării mediului rural. /P.6

## LOTO 2 IUNIE

| | |
|---|---|
| 6/49: | 10, 19, 32, 39, 35, 13 |
| NOROC | 4146394 |
| 5/40: | 10, 8, 17, 33, 35, 36 |
| JOKER | 5, 17, 20, 15, 21 + 5 |

## Oferte speciale JA

pagina 15

## REVENIRE

**Top cele mai mari creşteri în auto în luna octombrie.**

| | evoluţie - % |
|---|---|
| Seat | 138,5 |
| Opel | 112,2 |
| Mitsubishi | 62,8 |
| BMW | 52,7 |
| Audi | 51,1 |
| Porche | 44,4 |
| Renault | 38,5 |
| Nissan | 29,7 |
| Dacia | 22,6 |

Grafica: Jurnal arădean — sursa: Capital

11116
9 771220 748058

# La mulţi bani cu sănătate!

**Medicii de familie nu mai pot prescrie reţete compensate şi nici bilete de trimitere la specialist.**

**ARAD.** Relaţia dintre medicii de familie şi Casa de Asigurări de Sănătate (CAS) a ajuns în punctul culminant. Iar cei care au de suferit sunt oamenii, plătitorii de taxe, care oferă statului zece la sută din salariu pentru a avea acces la sistemul medical. Ca de fiecare dată, însă, statul rămâne dator cetăţenilor. În data de 1 iunie a expirat contractul cadru dintre CAS şi medicii de familie, iar cel nou nu a fost semnat încă. Drept urmare, medicii nu mai au voie să prescrie reţete compensate şi nici bilete de trimitere către specialist. Rezultatul este unul crunt pentru oamenii de rând: dacă se îmbolnăvesc, vor trebui să îşi cumpere medicamente la preţ întreg, iar dacă au nevoie de un consult de specialitate, vor trebui să plătească taxa aferentă la medicul specialist. Acest lucru a fost confirmat de către Adrian Dărăbanţiu, preşedintele Patronatului Medicilor de Familie din Arad (PMFA). Acesta spune că situaţia actuală este una deplasată, iar aceste probleme apar în fiecare an când vine vorba despre semnarea unui nou contract cadru. De cealaltă parte, reprezentanţii CAS replică scurt că medicii de familie nu eliberează reţete pentru că nu vor, nu pentru că nu pot. „Ei pot să semneze contractul cadru, dar refuză acest lucru. Există doctori care au venit cu documentele semnate şi au încheiat contractele, iar aceştia au dreptul să elibereze reţete", spune Gheorghe Domşa, directorul CAS Arad. /P.9

**PROTEST LA CONSULAT**

## Fermierii au adus sute de kilograme de produse la consulatul Germaniei

Nemulţumiţi de acuzele aduse de europeni privind infestarea cu bacteria E.coli, fermierii spanioli au adus peste 300 de kilograme de fructe şi legume pe care le-au aruncat în faţa consulatului Germaniei din Valencia. FOTO: EPA

# Primarul Curticiului, acuzat de duplicitate

**Avocatul Coţofană îl acuză pe Nicolae Aaniţei că nu doreşte reîntoarcerea ştrandului la comunitate.**

**ARAD.** Avocatul Gheorghe Coţofană, care a reprezentat Primăria Curtici în procesul cu concesionarul ştrandului, îl acuză pe primarul Nicolae Aaniţei că a încetat relaţiile contractuale cu el pentru simplu motiv că, de fapt, nu se doreşte recâştigarea ştrandului de către Primărie. Coţofană spune că Primăria nu dă nici cel mai mic semn că ar vrea să câştige, dovadă fiind faptul că în procesul privind evacuarea este reprezentată de o simplă juristă, deşi primarul s-a lăudat că l-a angajat pe celebrul avocat Gheorghiţă Mateuţ, ceea ce nu este adevărat.

Avocatul spune că are informaţii din surse sigure că primarul ar avea o înţelegere oneroasă financiară cu Aqua Magic, punând la cale o nouă concesionare, deşi, din punct de vedere legal, este inadmisibil. Totodată, Coţofană şi-a exprimat convingerea că „atitudinea culpabilă, chiar infracţională" a primarului va fi cercetată cât de curând de organele abilitate.

„Administraţia locală Curtici nu are nici cel mai mic interes să rezolve procesul în interesul comunităţii", acuză avocatul. /P.6

Se fac tranzacţii FOTO:JA

## Suntem în top trei la tranzacţii

**ARAD.** Judeţul Arad ocupă cea de a treia poziţie în topul tranzacţiilor imobiliare încheiate în luna aprilie. În tot acest timp, pentru aceeaşi lună, 19 arădeni au primit autorizaţie pentru construcţia unei noi locuinţe, semn că piaţa imobiliară dă semne de redresare. /P.5

## Cu caiacul merg spre Ungaria

**ARAD.** Cea de a IV-a ediţie a Excursiei Transfrontaliere cu caiace şi canoe, pe Crişul Alb, între Chişineu-Criş şi Gyula (Ungaria), eveniment patronat de subprefectul judeţului Arad, Levente Horvath, va avea loc sâmbătă, 4 iunie. /P.3

## Poliţiştii, fără normă de hrană

**ARAD.** Luna iunie le-a adus poliţiştilor reducerea salariilor cu aproape 30% după ce Ministerul Administraţiei şi Internelor a hotărât reducerea normei pentru hrană. /P.10

Vor să fie la înălţime FOTO: C. ANDRA

## „La revedere", dar cu o victorie

**ARAD.** În numele jucătorilor, antrenorul Roly Nagy lansează un apel către cei care iubesc cu-adevărat culorile alb-roşii ale echipei fanion a Aradului pentru a veni în număr cât mai mare la ultimul joc oficial al sezonului. Pentru că ultima impresie contează, utiştii vor să obţină victoria. /P.11

e-mail: info@universulverde.ro; www.universulverde.ro
Arad, Str. Pădurii nr. 24, (Piaţa Obor),
Tel: 0257 270 090, 0357 408 344, Fax: 0357 408 345

- Realizăm şi întreţinem spaţii verzi
- Montăm gazon rulat
- Realizăm sisteme de irigaţie
- Punem la dispoziţie toată gama de arbori şi arbuşti ornamentali

(H-962777)

**ACCIDENT**

Un bărbat a decedat iar o maşină a ars complet, ieri dimineaţă, în urma unui impact violent produs între două autoturisme pe drumul ce leagă Macea de Curtici. Unul dintre şoferii celor două maşini implicate în accident a decedat la scurt timp după sosirea ambulanţei. /P.10

FOTO: V.O.

## REMEMBER: 3 IUNIE

**1841** S-a născut muzicianul Eduard Caudella (d. 1924)

**1875** A murit compozitorul francez Georges Bizet (n. 1838)

**1877** S-a născut pictorul francez Raoul Dufy (d. 1953)

**1899** A murit, Johann Strauss (fiul), compozitor de muzică de dans şi operetă, considerat „regele valsului" (n. 1825)

**1904** S-a născut Athanase Joja, filosof şi logician (d. 1972)

**1906** S-a născut Jean Livescu, istoric literar (d. 1996)

**Johann Strauss (fiul)**

**1906** S-a născut Josephine Baker, vedetă de music-hall (d. 1975)

**1911** S-a născut actriţa Paulette Goddard (d. 1990)

**1922** A murit Duiliu Zamfirescu (n. 1858)

## PIEŢE/TÂRGURI

Astăzi este zi de piaţă la Ineu, Lipova, Covăsânţ, Mişca, Moneasa, Şepreuş, Şimand, Vladimirescu, Şeitin. Tot astăzi se organizează târguri săptămânale la Ineu, Şepreuş, Şimand.

## AU PLECAT DINTRE NOI

Puscas Irene Catalina (1925), Pădurean Dimitrie (1923), Smeu Gheorghe Stalian (1933), Dan Cornel (1950), Avram Ioan (1946), Gaiţă Ilie (1913).

## TELEFOANE UTILE

☎ INFORMAŢII TELEFONICE: 118.932; ROBOT: 1958; ☎APEL UNIC DE URGENŢĂ (SALVARE, POLIŢIE; Pompieri): 112; ☎PRIMARIA MUNICIPIULUI ARAD: Program de relaţii cu publicul (camera 5) luni-vineri între orele 8-20. Tel.: 0257/284.744; tel. centrala: 0257/281.850; ☎S.C. E.ON GAZ ROMÂNIA - Sucursala Arad - Dispecerat şi intervenţie telefon:0357/403.321;☎ DERANJAMENTE CURENT ELECTRIC: 0257/929;☎ INFORMAŢII CFR: 0257/231.777; ☎PROTECŢIA CONSUMATORULUI: B-dul Revoluţiei, nr. 50. Telefon: 0257/257.049; ☎GOSPODĂRIREA COMUNALĂ ARAD S.A.: 0257/270.352; 0729-009.033; 0257/270.352; ☎POLIŢIA DE FRONTIERĂ: 1959; ☎SC CET (Dispecerat şi intervenţie termoficare): 0357/412.244; 0257/ 231.367; 0357/412.233; ☎POLIŢIA LOCALĂ: 0257/939.

## REŢETA ZILEI

# Tartă cu mere

**INGREDIENTE:** 150 g unt, 150 g zahăr tos, 8 mere mari, 400 g aluat de foietaj

**MOD DE PREPARARE:** Se unge o formă de tartă cu 150 g unt. Se presară deasupra cu 125 g zahăr tos. Separat, se curăţă merele de coajă, se taie în sferturi, apoi rondele şi se aşază în formă, în mod decorativ. Se pune tarta la foc mic, la caramelizat, pentru 10-15 minute. Se scoate din cuptor şi se întinde deasupra foietajul. Se coace tarta la foc potrivit, până se rumeneşte uniform. Se scoate apoi din cuptor, se lasă

la răcit, apoi se răstoarnă pe un platou cu merele în sus. Se serveşte cu frişcă sau îngheţată de vanilie. **Poftă bună!**

Pentru mai multe REŢETE intră pe **www.culinar.ro**

## ÎNREGISTRĂRI ÎN CAZ DE DECES

Biroul de Stare Civilă-Decese face înregistrări după următorul program: sâmbătă şi duminică, între orele 9.00-11.00. Tel.: 0257/281850.

## SĂNĂTATE

**CABINET GINECOLOGIC:** Arad, B-dul Decebal nr. 11 (lângă Hotel Aradul). EFECTUĂM: DISPENSARIZARE ŞI ASISTENŢĂ LA NAŞTERE ÎN TIMIŞOARA ŞI ARAD, TEST PAP, ECO VAGINAL, CHIURETAJ. Programări la telefon: 0727.008.794.

## ÎNTRERUPERI DE CURENT

**Luni, 6 iunie 2011 -** În municipiu:h8:30-17:30: str. Marnei, Orizont, Ulpiu, Tichindeal, Alunului, Septimiu, Ulmului, Mircea Voda, Nadejde, Trotus, Aron Pumnul(p); h 9-15: str. Gladiator, Micsunelelor, Hector, Diogene(p), Pompei, Santinelei(p), Cetatii(p), Troiei(p), Statia SNCFR Bujacul Mare. În judeţ:h 9-18: Gara Vărădia, Staţia 110/27 kV Vărădia, Petrom Juliţa, Juliţa, Stejar, Lupeşti, Pârneşti, Baia, Slatina de Mureş; h 9-16: Odvoş (p); h8-10: Vladimirescu-Colonie,Vila 1-5,Bloc G40,Cămin Nefamilişti; h9-18: Apateu; h8-18: Paiuseni(p); h9-15: Seleus(p); h 8-18: Sanaidea-Buteni, Statie-Carburant-Buteni

## HOROSCOP

**BERBECUL** (III.21.-IV.20.)

Se pare că sunteţi inhibat şi irascibil. Fiţi prudent şi evitaţi cearta cu colegii de seviciu! Puteţi să vă ascultaţi intuiţia. Evitaţi discuţiile în contradictoriu.

**TAURUL** (IV.21.-V.20.)

Vă sfătuim să fiţi mai atent la cheltuieli, ca să nu aveţi discuţii cu partenerul. Cel mai bine ar fi să mergeţi împreună la cumpărături.

**GEMENII** (V.21.-VI.21.)

Dimineaţa s-ar putea să fiţi nervos din cauza unor probleme financiare. Dacă nu reuşiţi să vă păstraţi calmul, riscaţi să nu vă terminaţi treaba la serviciu.

**RACUL** (VI.22.-VII.22.)

Dacă intenţionaţi să faceţi o investiţie, vă sfătuim să nu vă grăbiţi. Nu este o zi bună pentru afaceri. De asemenea, este indicat să nu vă asumaţi riscuri.

**LEUL** (VII.23.-VIII.23.)

Se pare că dimineaţa sunteţi indispus şi aveţi tendinţa de a exagera. Nu fiţi încăpăţânat. Nu vă faceţi griji din cauza banilor!

**FECIOARA** (VIII.24.-IX.23.)

Dimineaţa nu reuşiţi să vă respectaţi programul, din cauza unor probleme personale. Un prieten vă propune o afacere.

**BALANŢA** (IX.24.-X.23.)

Nu este momentul să cereţi o mărire de salariu, pentru că azi nu aveţi şanse să vă faceţi înţeles cum trebuie. Vă sfătuim să vă limitaţi la activităţi de rutină.

**SCORPIONUL** (X.24.-XI.22.)

S-ar putea sa primiti o veste bună de la o rudă din altă localitate. Vă recomandăm să vă temperaţi nervozitatea şi să evitaţi discuţiile în contradictoriu.

**SĂGETĂTORUL** (XI.23.-XII.21.)

Se pare că nu aveţi chef de vorbă cu nimeni şi vă lipseşte inspiraţia. Ar fi bine să evitaţi întâlnirile de afaceri, precum şi călătoriile lungi.

**CAPRICORNUL** (XII.22.-I.20.)

Aveţi multe probleme de rezolvat, dar nu prea vă simţiţi în formă. Ar fi bine să nu vă asumati riscuri, pentru că este putin probabil să aveţi succes.

**VĂRSĂTORUL** (I.21.-II.20.)

Aflaţi de la o rudă îndepărtată o veste care vă indispune şi vă dă programul peste cap. Dacă circulaţi cu maşina, aveţi mare grijă să nu încălcaţi regulile de circulaţie.

**PEŞTII** (II.21.-III.20.)

Intenţionaţi să începeţi mai multe treburi deodată. Nu uitaţi că graba strică treaba! Vă sfătuim să nu speraţi la câştiguri uşoare, pentru că nu prea aveţi şanse.

# „Jurnal arădean" vă ascultă

**Între orele 11 - 13, la telefonul 0257.280943, redactorul nostru vă stă la dispoziţie.**

**ARAD. Gavrilă Iercan** locuieşte în municipiu şi ne-a sesizat o problemă de estetică a oraşului Arad. „Avem în oraş sensuri giratorii. Nu am nimic împotriva lor, dar de felul în care arată aceste sensuri nu se ocupă nimeni?

De ce peste hotare se pot planta flori şi pot fi îngrijite, iar la noi este plin de iarbă şi buruieni? Totuşi, cine este responsabil pentru ca şi acest oraş să arate îngrijit?", ne-a întrebat cititorul nostru.

**D. Maria** este o persoană cu handicap din Arad şi a venit cu o propunere pentru administraţia locală.

„În loc să ni se impună doar acele locuri de parcare colorate în albastru, care sunt mai mereu ocupate de alte maşini parcate, de ce nu ni se permite să parcăm în orice loc liber şi să ne punem doar cartonaşul cu semnul de handicap pe bord, pentru a se ştii că maşina este a unei persoane cu handicap. De multe ori suntem puşi în situaţia de a face de câteva ori înconjorul unei instituţii până se eliberează locul de parcare special", a spus D. Maria. **JA-A.P.**

## SUDOKU

**REGULI:** În fiecare bloc sunt câteva cifre între 1 şi 9, stabilite dinainte. Acestea trebuie completate cu cifrele lipsă, în aşa fel încât fiecare număr să figureze o singură dată. De asemenea, cifrele de la 1 la 9 trebuie să figureze o singură dată atât pe rândurile orizontale cât şi pe coloanele verticale ale celor nouă blocuri luate împreună.

**ÎNCEPĂTORI**

| | | | | | | | | |
|---|---|---|---|---|---|---|---|---|
| | 2 | | | | | | | 7 |
| | | 7 | 5 | | | | | |
| 4 | | 1 | | 3 | 2 | | | 8 |
| | | | | | 4 | | 3 | 6 |
| | | 9 | | 5 | | 4 | | |
| 7 | 8 | | 2 | | | | | |
| 6 | | | 8 | 2 | | 9 | | 1 |
| | | | | | 9 | 2 | | |
| 9 | | | | | | | 7 | |

**AVANSAŢI**

| | | | | | | | | |
|---|---|---|---|---|---|---|---|---|
| | 9 | | | 7 | | 4 | | 2 |
| 2 | | 5 | | | | | | |
| | 4 | | 6 | | 3 | | 8 | |
| | | 1 | | 5 | | 6 | 2 | |
| 4 | | | 3 | | 6 | | | |
| | | 3 | | 8 | | | | |
| 6 | | | 9 | | | 2 | | |
| | | | 2 | | | | 3 | 9 |
| 7 | | | | | | | 4 | |

Soluţiile jocurilor din numărul precedent:

**ÎNCEPĂTORI**

| | | | | | | | | |
|---|---|---|---|---|---|---|---|---|
| 7 | 3 | 2 | 5 | 4 | 6 | 1 | 8 | 9 |
| 1 | 8 | 9 | 7 | 2 | 3 | 5 | 6 | 4 |
| 4 | 6 | 5 | 9 | 8 | 1 | 7 | 3 | 2 |
| 8 | 9 | 1 | 3 | 5 | 4 | 2 | 7 | 6 |
| 2 | 5 | 4 | 6 | 7 | 8 | 9 | 1 | 3 |
| 3 | 7 | 6 | 2 | 1 | 9 | 4 | 5 | 8 |
| 6 | 1 | 7 | 8 | 9 | 2 | 3 | 4 | 5 |
| 9 | 4 | 8 | 1 | 3 | 5 | 6 | 2 | 7 |
| 5 | 2 | 3 | 4 | 6 | 7 | 8 | 9 | 1 |

**AVANSAŢI**

| | | | | | | | | |
|---|---|---|---|---|---|---|---|---|
| 9 | 1 | 2 | 3 | 6 | 7 | 4 | 8 | 5 |
| 3 | 8 | 7 | 4 | 9 | 5 | 2 | 6 | 1 |
| 6 | 4 | 5 | 1 | 8 | 2 | 7 | 3 | 9 |
| 1 | 7 | 8 | 2 | 4 | 6 | 9 | 5 | 3 |
| 4 | 2 | 9 | 5 | 1 | 3 | 8 | 7 | 6 |
| 5 | 6 | 3 | 9 | 7 | 8 | 1 | 2 | 4 |
| 2 | 9 | 6 | 7 | 5 | 1 | 3 | 4 | 8 |
| 7 | 5 | 1 | 8 | 3 | 4 | 6 | 9 | 2 |
| 8 | 3 | 4 | 6 | 2 | 9 | 5 | 1 | 7 |

## CURS VALUTAR

| DENUMIREA VALUTEI | BNR | BCR | | BRD | | Intesa Sanpaolo Bank | | Banca Românească | | MKB Nextbank | | Alpha Bank | | Casa de schimb LUXOR | |
|---|---|---|---|---|---|---|---|---|---|---|---|---|---|---|---|
| | | C | V | C | V | C | V | C | V | C | V | C | V | C | V |
| Euro | 4,13 | 4,08 | 4,18 | 4,06 | 4,21 | 4,10 | 4,16 | 4,11 | 4,16 | 4,10 | 4,18 | 4,09 | 4,17 | 4,05 | 4,11 |
| Dolar SUA | 2,86 | 2,79 | 2,93 | 2,81 | 2,94 | 2,84 | 2,90 | 2,85 | 2,90 | 2,83 | 2,93 | 2,82 | 2,96 | 2,81 | 2,86 |
| Forint | 0,153 | 0,0149 | 0,0161 | 0,0144 | 0,0161 | 0,0145 | 0,0165 | - | - | - | - | - | - | 0,0154 | 0,0157 |
| Gram aur | 141 | | | | | | | | | | | | | | |

# Vremea

Vineri, 3 iunie

www.aradon.ro

**16°** Temperatura va fi între 16-20 grade. Vântul va sufla cu 10 km/h, dinspre E

LA ORA 6

**17°** Temperatura va fi între 17-24 grade. Vântul va sufla cu 8 km/h, dinspre E

LA ORA 18

## ZIUA PRECEDENTĂ

| | | | |
|---|---|---|---|
| Arad | 28°C | Umiditate: | 64% |
| Lipova | 28°C | Presiune: | 757mmHG |
| Chişineu- Criş | 28°C | Precipitaţii: | 70 % |
| Săvârşin | 28°C | Vânt: | 13 km/h |
| Sebiş | 28°C | Direcţie vânt: | NNE |

## SOARELE

Răsare: 05:47
Apune: 21:19

## AZI

Temperaturile se vor situa între 17 şi 28 grade. Vântul va sufla cu 10 km/h, dinspre E.

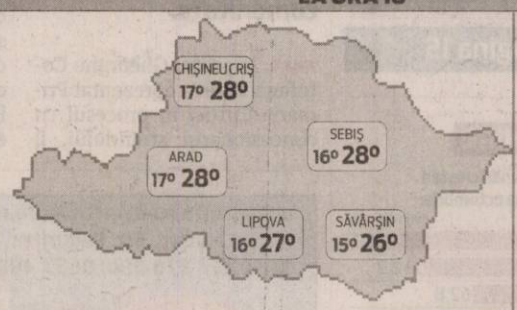


## FAZELE LUNII

02. 06. | 9. 06. | 15. 06. | 23. 06.

| VINERI | SÂMBĂTĂ | DUMINICĂ | LUNI |
|---|---|---|---|
| 17° 28° | 16° 29° | 16° 29° | 16° 30° |
| ploaie | ploaie | parţial noros | parţial noros |

## CALENDAR

**Biserica ortodoxă:** Sf. Mc. Luchilian, Ipatie, Pavel, Dionisie şi Claudie; Sf. Mc. Paula (Dezlegare la peşte)**Biserica greco-catolică:** Sf. m. Lucilian şi Paula cu fiii lor.
**Biserica romano-catolică:** Ss. Carol Lwanga şi îns., m.

## PROGNOZĂ PENTRU TREI ZILE

Temperaturile minime vor fi cuprinse între 16 şi 17 grade, iar cele maxime între 28 şi 30 grade.

Temp.minime: 16 la 17° C
Temp.maxime: 28 la 30° C

JURNAL ARĂDEAN
Str. Poetului nr. 1C, Arad
BRAT Auditat de BRAT
Reclamaţii difuzare: 0257/ 228586

**Director editor:** Mircea Ţîşcă (8471)
Secretariat: 0257.281802 (centrala), fax - 0257.280655
Şef departament difuzare: Carmen Csordas
Marea publicitate: 0257.280904 (int. 8488); Mica publicitate: 0257.210775
Tiparul executat la: SC Inform Media SRL, Calea Torontalului, DN 6, km 5,7, Timişoara

**Redactor şef: Adriana Barbu (8410)** Responsabil de număr: Andreea Pintea
Secretar general de redacţie: Gabriela Groza (8417) **Departamente: Eveniment:** Simona Butaru (8412), Monica Ardelean (8446), Alin Gherasim, **Politic:** Tristan Mihuţa (8431), Simion Todoca (8425); **Economic:** Andreea Pintea (8419), Margareta Szegö (8435); **Cultură, Învăţământ:** Vasile Filip (8428); **Social:** Diana Duţu (8429); **Sport:** Daniel Scridon (8427), Adrian Hârţău (8433), Leo Sfara (8434);
Tehnoredactare: Ghizela Şerban, Ramona Vidulescu
REDACŢIE : tel. 0257.281802 (centrala); fax 0257.280655 (int. 8490), 0257.281797 (int.8489); e-mail:redactia.jurnalaradean@informmedia. ro, adevaruldearad@informmedia.ro, publicitate.jurnalaradean@informmedia.ro, publicitate.adevarul@informmedia.ro

# Simpozion internaţional de implantologie

**ARAD.** Oraşul nostru va fi gazda primului Simpozion Internaţional de Implantologie şi Medicină Dentară, în perioada 3 - 5 iunie. Asociaţia de Implantologie şi Medicină Dentară - Atrimed este organizatorul simpozionului şi îşi va aştepta invitaţii la Contor Group, Waterhouse - Arad (Calea Bodrogului 6), în sala de conferinţe. O serie de oficialităţi, doctori şi profesori de renume vor participa la simpozionul care îşi propune: dezvoltarea profesională şi practică a medicilor dentişti, organizarea unui forum profesional al implantologilor, publicarea de lucrări în reviste de specialitate, schimburi de experienţă cu organizaţii similare, organizarea de manifestări ştiinţifice. Cei interesaţi pot găsi programul simpozionului pe siteul www.atrimed.ro, sau pot suna la numerele de telefon: 0744.606561, 0733.441426.

**JA – V.G.**

# Premiile de fidelitate JA

Abonaţii ziarului Jurnal arădean pe luna **iunie 2011** sunt rugaţi să completeze cu litere de tipar talonul alăturat, să-l introducă într-un plic şi să-l expedieze până la data de **23 iunie a.c.,** pe adresa: Redacţia Jurnal arădean, str. Poetului nr. 1 C Arad, sau să-l depună personal în urnele ziarului, amplasate pe B-dul Revoluţiei nr. 81, biroul Mica Publicitate, respectiv la sediul din strada Poetului nr. 1C. Pe plic, abonaţii sunt rugaţi să facă menţiunea „Pentru premiile de fidelitate". Taloanele primite vor participa, în data de **24 iunie 2011,** la tragerea la sorţi în cadrul căreia vor fi oferite abonaţilor zece premii de fidelitate în valoare de 150 lei fiecare. Lista abonaţilor câştigători va fi publicată în ziarul nostru din **27 iunie 2011,** iar premiile vor fi ridicate **29 iunie a.c., ora 11.00,** de la sediul redacţiei, strada Poetului nr. 1C, pe baza buletinului/cărţii de identitate şi a chitanţei abonament.

**ATENŢIE: în plic va fi introdus doar talonul alăturat, chitanţele - abonament rămânând la abonaţi.**

**TALON PENTRU LUNA IUNIE** JURNAL ARĂDEAN

**NUME:** .....

**PRENUME:** .....

**ADRESĂ** .....

**NR. TELEFON** .....

**SERIA SI NR. CHITANŢEI ABONAMENT:**

.....

## Concursul închide drumul la Cladova!

**CLADOVA.** Cladova va fi gazda celei de a treia etape din Campionatul regional de Rally Sprint 2011, după ce primele două au avut loc la Arad (pe circuitul VIK Power), respectiv la Tomeşti, în judeţul Timiş. Date despre concursul care începe sâmbătă de la ora 8, puteţi citi în pagina de sport a ziarului şi pe www.aradon.ro.

Locuitorii din zona Cladova şi potenţialii turişti trebuie să ştie, însă, că pe parcursul desfăşurării competiţiei (orele 8 17) drumul comunal DC69 (DN7-Cladova) va fi închis circulaţiei, existând două intervale orare - în jurul orelor 11, pentru o jumatate de oră, şi în jurul orelor 13.30, tot pentru o jumătate de oră - când se va permite trecerea înspre şi dinspre Cladova. Informaţia ne-a fost furnizată de către Arthur Balogh, unul dintre arădenii care se ocupă îndeaproape de competiţia auto de la Cladova. **JA - L.D.**

Afişul evenimentului FOTO:FAN

Caiacul uriaş îi aşteaptă pe copii FOTO: FAN

# Cu caiacul spre Ungaria

**Cu caiacul între Chişineu Criş şi Gyula. Excursia peste graniţă, la a IV-a ediţie.**

**ARAD.** Cea de a IV-a ediţie a Excursiei Transfrontaliere cu caiace şi canoe, pe Crişul Alb, între Chişineu-Criş şi Gyula (Ungaria), eveniment patronat de subprefectul judeţului Arad, Levente Horvath, va avea loc sâmbătă, 4 iunie.

Scopul acestei acţiuni de amploare este de a marca semnificaţia Zilei Mondiale a Mediului, dar şi mult dorita aderare la Zona Schengen - libera circulaţie a cetăţenilor pe apă şi pe sol. Printre organizatori se numără Direcţia Judeţeană de Sport şi Tineret împreună cu Asociaţia Zerge din Ungaria, în colaborare cu Primăria Chişineu-Criş.

La evenimentul de la acest sfârşit de săptămână vor participa zeci de amatori de caiac canoe, sportivi de performanţă, foşti olimpici, dar şi biciclişti care vor parcurge traseul Gyula - Chişineu-Criş, dus-întors, pe malul stâng.

În jurul orei 10, în apropierea podului de la Chişineu-Criş, va fi lansat pe apă, în premieră pentru judeţul Arad, şi un caiac uriaş de tip dragon, având lungimea de 16 m. Caiacul are o capacitate de 20 de persoane şi a fost transportat cu un trailer special din Ungaria. „Cu această ambarcaţiune vrem să marcăm şi sărbătoarea copiilor, care vor fi însoţiţi de sportivi de elită pe un traseu în zona podului de la Chişineu-Criş", a declarat subprefectul Levente Horvath.

**JA – S.B.**

# Şiria are primul centru de permanenţă din ţară

**ARAD.** Primul centru de permanenţă medicală din România s-a inaugurat ieri în comuna Şiria în prezenţa preşedintelui Consiliului Judeţean Arad, Nicolae Ioţcu, alături de primarul comunei Valentin Bot, prefectul Călin Bibarţ, oficialităţi locale, medici de familie şi reprezentanţi ai Direcţiei de Sănătate Publică Arad.

„CJA a sprijinit şi a susţinut proiectele iniţiate de administraţiile publice locale, inclusiv cele care privesc asigurarea unor condiţii normale de desfăşurarea a actului medical. Sunt încântat să mă aflu astăzi la Şiria pentru a inaugura primul Centrul de permanenţă medicală din ţară şi transmit tuturor cetăţenilor din judeţ că voi depune toate eforturile pentru a avea în judeţul nostru un Spital Judeţean modern, cu servicii medicale de înaltă calitate. In procesul de reorganizare al sistemului public de sănătate, pentru judeţul nostru am reuşit să obţinem clasificarea Spitalului Judeţean Clinic de Urgenţă Arad în categoria a II-a şi vom continua investiţiile", a declarat Nicolae Ioţcu, preşedintele CJA.

**O DUZINA DE MEDICI**

12 medici de familie din Şiria, Pâncota, Covăsânţ şi Ghioroc vor asigura în regim de gardă continuitatea asistenţei medicale primară pentru populaţia din comună şi pentru cetăţenii care locuiesc pe o distanţă de circa 40 de km de centrul comunei.

Înfiinţarea Centrului de Permanenţă Medicală „Dr. I. T. Mera" a fost susţinută de Primăria Şiria şi Consiliului Local, care a pus la dispoziţie un sediu adus la standarde moderne de funcţionare şi a asigurat dotarea cu aparatură medicală. **JA- S.B.**

Primarul Valentin Bot, preşedintele CJA şi prefectul Aradului FOTO:FAN

**ADMITERE 2011 – 2012**

**Argumente în favoarea înscrierii la aceste instituţii de învăţământ**

- Unităţile şcolare au specializările acreditate sau autorizate de M.E.C.T.S.
- Pentru elevii clase a IX- a, curs de zi, se acordă bursă, „Vasile Goldiş" ce acoperă taxa de şcolarizare.
- Practica elevilor de la specializarea economic se face în mari unităţi comerciale din Municipiu şi în Instituţii ale Administraţiei Financiare.
- Elevilor Şcolii Postliceale li se oferă posibilitatea efectuări practicii în unităţi sanitare din ţară sau, prin proiecte comune în străinătate.
- Program şcolar opţional de comun acord cu părinţii şi elevii
- Condiţii materiale dintre cele mai bune, peste nivelul multor unităţi din municipiul nostru.
- Cadre didactice cu mare experienţă profesională şi abilitate în consiliere.
- Accesibilitate la mijloacele de informare mass-media.
- Prioritate la înscrierea în învăţământul superior la Universitatea de Vest „Vasile Goldiş" Arad, taxa şcolară fiind mai mică cu un procent de până la 20%.

**I. Liceul Particular nr.1 Arad**

**A. Învăţământ gimnazial** - cursuri de zi,
clasa a V-a - engleză intensiv, limba germană
- informatică
Program:
8 - 13 cursuri
13 - 14 masa, program recreativ, sport, TV, internet
14 - 17 pregătirea lecţiilor sub supravegherea profesorilor
**B. Învăţământ liceal** – cursuri de zi, clasa a IX-a **fără taxă de şcolarizare**
Filiera teoretică:
- Filologie – 1 clasă
- Matematică – informatică – 1 clasă
Filieră tehnologică:
Specializare – economic – 1 clasă
**C. Învăţământ liceal** - frecvenţă redusă
- Filieră tehnologică
- Specializare – economic
Clasele IX – X – XI – XII – XIII
**Notă:** Absolvenţii profilului economic au posibilitatea susţinerii examenului în vederea obţinerii *Certificatului de calificare profesională – nivel 3 – Tehnician în activităţi economice*

**II. Şcoala Postliceală „Vasile Goldiş" Arad**

**A. Specializări în domeniul sanitar**
1. Asistent medical de farmacie – durata 3 ani
2. Asistent medical generalist – durata 3 ani
3. Asistent medical radiologie – durata 3 ani
4. Asistent medical de igienă şsănătate publică – durata 3 ani
5. Asistent medical de nutriţie şi dietetică – durata 3 ani
6. Asistent pentru ocrotirea persoanelor vârstnice – durata 2 ani

**Notă:** La Şcoala Postliceală au dreptul să se înscrie absolvenţi de liceu cu sau fără bacalaureat
Elevii au posibilitatea de a studia, opţional **«fără taxe suplimentare»** Limba Engleză, Germană, Franceză, Italiană sau Spaniolă
**B. Detectiv particular** – durata 2 ani
**C. Cursuri de calificare**
- Tehnician cadastru funciar - topograf
- nivel 3 de calificare, durata 7 luni
- Tehnician în hotelărie/recepţioner
- nivel 3 de calificare, durata 7 luni;
- Paznici de vânătoare – nivel 2, durata 5 luni
- Îngrijitoare batrâni – nivel 1 de calificare, durata 2 luni

**Informaţii**
**-Str. Feleacului nr.1 telefon: 0257-256394; 0257-311083; 0257-280373**
**- E-mail licpart1@yahoo.com**

(H-92987)

Nou
**Varice?**
**Tratament eficient şi modern !!**

**Tratăm varicele prin Scleroterapie Asistată Ultrasonografic (UGS) :**

- fără operaţie chirurgicală
- fără anestezie – este nedureroasă
- fără cicatrici postoperatorii
- fără absenţa de la serviciu / concediu medical
- pacientul işi poate desfăşura activitaţile

zilnice obişnuite în câteva ore de la intervenţie.

**HEMOROIZI? FISURI ANALE?**
**TRATAMENT FĂRĂ OPERAŢIE**

**Sunt folosite cele mai noi tehnici practicate in Comunitatea Europeană:**
- Investigaţiile videocomputerizate
- Fototermocoagularea în spectru infraroşu
- Excizia cu unde de radiofrecvenţă

**Colonoscopie şi Ecografie Abdominală Gratuite în cadrul tratamentului!**

**10% reducere din costul tratamentului pentru pensionari**

**Arad:**
**0257 213 888**
LaurusMedical clinics
www.laurusmedical.ro

RECLAME

Copiii s-au simţit minunat FOTO:VIDORKA ŞIPOŞ

# Un spectacol multicultural

**ARAD.** Veselie, dans, muzică şi o atmosferă de basm. Aşa s-a caracterizat spectacolul „Vis de copil", realizat de micuţii de la Grădiniţa cu Program Prelungit numărul 14. Evenimentul, creat de toţi învăţăceii, ajutaţi de educatorii instituţiei, a însemnat o pregătire minuţioasă şi o prezentare pe măsură. „A fost un spectacol foarte reuşit, deoarece am observat încântarea părinţilor şi a copiilor. Credem că este foarte important ca ei să cunoască cultura diferitelor popoare astfel încât să înţeleagă că toţi oamenii trebuie să se bucure de aceleaşi drepturi", spune Rodica Ţoldan, directorul grădiniţei. De la Meneaito la dansuri populare ruseşti, nemţeşti, poloneze sau chinezeşti, micuţii au făcut un show de milioane.

**JA-M.S.**

# „Dicţionarul jurnaliştilor arădeni"

**Se pregăteşte o lucrare de anvergură, inedită în întreaga istorie a culturii şi presei arădene.**

**ARAD.** După ce în anul 2010 a fost publicat „Dicţionarul presei arădene" (DPA), în prezent este în curs de finalizare „Dicţionarul jurnaliştilor arădeni" (DJA).

Jurnaliştii care nu au fost cuprinşi din diverse motive subiective (personale sau de grup) în remarcabilul volum DPA, apărut în anul 2010, şi doresc să intre în „DJA - 2011", sunt rugaţi să-l contacteze urgent pe scriitorul şi publicistul Emil Şimăndan (telefon: 0766 - 784202). Condiţia pe care trebuie să o îndeplinească pentru a fi antologat în „DJA - 2011" este următoarea: să fie în prezent angajat al presei locale (scrise sau vorbite) cu o vechime totală de 5 ani, indiferent de redacţia în care a lucrat, ori dacă în prezent nu este angajat al presei locale, să fi lucrat înainte minimum 10 ani în presă, în orice perioadă postdecembristă sau antedecembristă. De asemenea, sunt cuprinşi în „DJA - 2011" colaboratori permanenţi ai presei locale (cotidiane, ştiinţifice şi culturale) şi cadre didactice universitare care au o legătură directă, prin cursurile pe care le susţin, cu istoria şi teoria presei locale şi naţionale. Termenul limită de trimitere a curricumului, însoţit de o fotografie mai recentă, pe adresa: Fundaţia „Ioan Slavici" Arad, b-dul Revoluţiei, nr. 50, etj. I, camera 3 (poate fi depusă şi personal în cutia de poştă a Fundaţiei, la adresa menţionată) este de 15 iunie 2011. După această dată se începe tehnoredactarea volumului, motiv pentru care nu se vor mai putea face modificări.

> „Termenul limită de trimitere a curricumului, însoţit de o fotografie este de 15 iunie 2011
> EMIL ŞIMĂNDAN

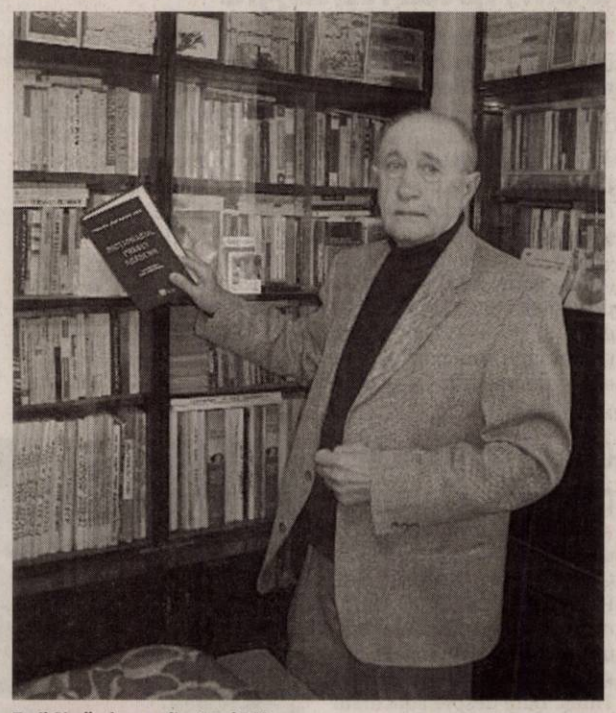

Emil Şimăndan, realizatorul DJA FOTO:VIDORKA ŞIPOŞ

**JA-V.F.**

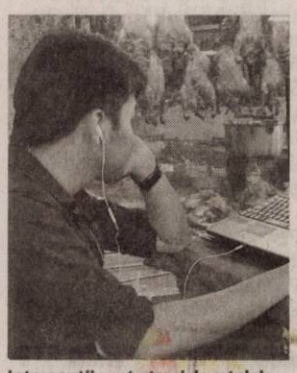

Internauţii sunt atraşi de reţelele de socializare FOTO: EPA

# Socializare cu peste 40 de mii de arădeni

**ARAD.** Internauţii arădeni conectaţi la reţeaua de socializare Facebook au depăşit 40.000. Doar municipiul Arad are 42 de mii de utilizatori, reprezentând 92.68% din totalul celor care au declarat că sunt arădeni pe acest portal. Localităţile arădene cel mai bine reprezentate în clasament sunt Cuvinul şi Pecica, ambele pe locul I, urmând Sântana, Curtici, Ineu, Şiria şi Vladimirescu. Pe Facebook arădenii pot găsi fotografiile şi video-urile prietenilor sau jocurile preferate. Numărul utilizatorilor români ai reţelei Facebook a atins cifra de 3.617.20000. Conform facebrands, datele se bazează pe profilele utilizatorilor care şi-au setat oraşul de reşedinţă.

**JA-M.S.**

**? CONCURSUL „CUVINTE NOROCOASE"**

**COMPLETEAZĂ INTEGRAMELE DIN PERIOADA 3-20 IUNIE 2011 A.C. TRIMITE CELE 12 INTEGRAME (ÎNTR-UN SINGUR PLIC ŞI CU UN SINGUR TALON) PÂNĂ ÎN 21 IUNIE 2011 LA SEDIUL REDACŢIEI NOASTRE, STR. POETULUI NR. 1C SAU PE B-DUL REVOLUŢIEI NR. 81. POŢI CÂŞTIGA UN APARAT ELECTROCASNIC. EXTRAGEREA VA AVEA LOC ÎN 27 IUNIE A.C.**

ABONAT: ❑ DA ❑ NU

JURNAL ARĂDEAN

NUME: .....

ADRESĂ: .....

.....

.....

TEL .....

E-MAIL: .....

# Programe TV Vineri, 3 Iunie

## TVR 1

07.00 Telejurnal matinal. Sport (criptat) Meteo(I)
08.00 Telejurnal matinal. Sport (criptat) Meteo(II)
09.00 Dovadă de iubire. (s.)
10.00 ÎnTRECEREA ANILOR. (I) (r.)
11.00 ÎnTRECEREA ANILOR. (II) (r.)
12.00 TVR 55
12.40 Legendele palatului: concubina regelui. (r.)
13.20 Legendele palatului: concubina regelui. (r.)
14.00 Telejurnal. Sport
14.45 e-FORUM. Un program dedicat informării şi clarificării problemelor apărute în viaţa cetăţeanului român în cursul procesului de integrare în UE.
15.30 Tribuna partidelor parlamentare
16.00 Parlamentul României
17.00 La vie en rose. (emisiune)
18.00 Telejurnal
18.25 Legendele palatului: concubina regelui. (s.)
19.05 Legendele palatului: concubina regelui. (s.)
20.00 Telejurnal. Tema zilei
20.40 Studio fotbal
20.53 Fotbal - Preliminarii Campionatul European 2012. România - Bosnia
23.00 Studio fotbal
23.35 Agenda TIFF
23.45 Teroare în Boston. (acţiune, SUA, 1994) Cu: Jeff Bridges, Tommy Lee Jones. Jimmy Dove, locotenent în brigada de genişti a poliţiei bostoniene, este genul de erou impasibil, care pare că sfidează moartea, spre marea iritare a colegilor şi şefilor săi. Dar puţină lume ştie cine este cu adevărat Jimmy...
01.50 Savior. (dramă, SUA,1998) Cu: Nastassja Kinski, Dennis Quaid
03.30 Cursă periculoasă. (comedie, SUA, 2002) Cu: Keifer Sutherland

## PRO TV

07.00 Ştirile Pro Tv. Ce se întâmplă, doctore? Omul care aduce cartea
10.00 Turnul lui Suso. (r.)
12.00 Tânăr şi neliniştit. (r.)
13.00 Ştirile Pro Tv
14.00 Regele hoţilor. (aventuri, Luxemburg/Marea Britanie/Germania, 2006) Regia. Richard Claus Cu. Aaron Johnson, Jasper Harris, Rollo Weeks, George MacKay
16.00 Tânăr şi neliniştit. (s.) Povestea a trei familii care trăiesc în Genoa City, "Tânăr şi neliniştit" acoperă cele mai importante şi interesante teme ale vieţii moderne, pornind de la muzică şi carieră până la situaţii limită în care se ating teme extrem de actuale cum ar fi SIDA, alcoolismul, drogurile, religia, adopţiile, avortul.
17.00 Ştirile Pro Tv. Vremea
17.45 Happy Hour
19.00 Ştirile Pro Tv. Sport Vremea
20.30 Vagabondul milionar. Regie. Danny Boyle, Loveleen Tandan (dramă, Marea Britanie, 2008) Cu. Dev Patel, Saurabh Shukla, Anil Kapoor, Rajendranath Zutshi, Jeneva Talwar, Freida Pinto
23.00 Avertizarea 2. (horror, SUA, 2005) Cu. Naomi Watts, Simon Baker, David Dorfman, Elizabeth Perkins, Gary Cole
01.15 Vagabondul milionar. (reluare)
03.15 Avertizarea 2. (r.)
05.30 Happy Hour. (r.) O oră de veselie cu muzică live, dans, poveşti de viaţă deosebite, interviuri cu cele mai mediatizate vedete ale momentului, informaţii în premieră, dar şi întâmplări impresionante care se vor petrece chiar în studio...

## ANTENA 1

06.00 Observator. cu Mihaela Calin (live)
08.00 Matinal: 'Neatza. cu Răzvan şi Dani (live)
10.00 In gura presei. cu Mircea Badea
12.00 Vânătoarea de comori. (serial, SUA 1999) Cu: Tia Carrere, Lindy Booth, Christien Anholt
13.00 Observator. (live)
14.00 Mr Bean. (s.) Mr. Bean este un adult care pare să se fi născut ieri. De altfel, fiecare episod începe cu imaginea acestuia picat din lună. Este complet ignorant când trebuie să facă nişte lucruri simple sau în faţa problemelor cotidiene, însă incredibil de inventiv când găseşte soluţii la care niciun om normal nu s-ar gândi.
14.15 Burlacul II. (r.)
16.00 Observator. (live)
17.00 News Magazine: Acces direct
19.00 Observator. cu Andreea Berecleanu (live)
20.20 Film artistic
22.20 Film artistic
00.20 Film artistic. (r.)
02.00 KITT. (r.)
02.45 Vânătoarea de comori. (r.)
03.30 News Magazine: Acces direct. (r.) "Acces Direct" este o emisiune axată pe actualitatea de zi cu zi, în care "vedetele" sunt oamenii obişnuiţi, cu problemele, bucuriile, grijile şi întâmplările lor ieşite din comun. Reporterii speciali aduc în atenţia telespectatorilor precum şi a publicului din platou cazuri impresionante de viaţă, subiecte sociale...

Redacţia Jurnal TV nu îşi asumă răspunderea pentru eventualele modificări survenite în programele TV, după închiderea ediţiei

## HBO

07.45 Hachiko. Povestea unui câine. Dramă, SUA, 2009. Cu: Richard Gere, Joan Allen, Sarah Roemer
09.20 Dragonball. Evoluţia. Acţiune, SUA, 2009. Cu: Justin Chatwin, Emmy Rossum, Jamie Chung
10.45 Scandalul majoretelor. Dramă, SUA, 2008. Cu: Tatum O'Neal, Ashley Benson, Jenna Dewan, Jessica Heap
12.15 America de dreapta. Documentar, SUA, 2009. Regia: Alexandra Pelosi.
13.05 Dovada vie. Dramă, SUA, 2008. Cu: Harry Connick Jr., Amanda Bynes, Angie Harmon
14.35 Celălalt Dumas. Dramă, Franţa, 2010. Cu: Gérard Depardieu
16.20 Mirajul dansului 2. Dramă, SUA, 2008. Cu: Rachele Brooke Smith
17.55 O poveste de Crăciun. Aventuri, SUA, 2009. Cu: Jim Carrey
19.30 Filme şi vedete
20.00 GI Joe: Ascensiunea Cobrei. Acţiune, SUA, 2009. Cu: Dennis Quaid, Channing Tatum, Adewale Akinnuoye-Agbaje, Christopher Eccleston, Joseph Gordon-Levitt
22.00 Spartacus: Nisip însângerat. Ep. 9 - Licinia Acţiune, SUA, 2010.
22.50 Spartacus: Nisip însângerat. Ep. 10 - Un cadou surprinzător Acţiune, SUA, 2010.
23.45 Urzeala tronurilor. Ep. 7 Aventuri, SUA, 2011.
00.50 Trupul lui Jennifer. Horror, SUA, 2009. Regia: Karyn Kusama. Cu: Megan Fox, Amanda Seyfried, Johnny Simmons, Adam Brody, Sal Cortez
02.30 Ultimul dans. Dramă, SUA, 1996. Cu: Sharon Stone, Rob Morrow, Randy Quaid, Peter Gallagher, Jack Thompson

## CULTURAL

08.00 Netropolis (r.) 08.30 Toate vieţuitoarele mari şi mici (s.) 09.30 Cinema dreaming (r.) 10.00 Memorialul durerii – O istorie care nu se învaţă la şcoală (r.) 11.00 Eu, bebeluşul (r.) 12.00 Jurnalul cultural (r.) 12.30 Spectacool (r.) 13.00 Concertele TVRC (r.) 14.00 Înapoi la argument (r.) 15.00 Jurnalul cultural 15.15 Săptămâna culturală 15.45 3 minute de celebritate 16.00 Teleshopping 16.15 Global 3000 (d.) 16.45 Minorităţi 17.15 Tabăra de idei (r.) 18.15 Infracţiuni în lumea artei (d.) 19.15 Convinge-mă! 19.45 Concertele TVRC

## AXN

07.00 Cabinet de avocatură VI Poliţist, SUA, 2001. 08.00 NCIS. 09.00 Crezi că ştii să dansezi? IV 10.00 Battlestar Galactica III SF, SUA, 2006. 11.00 Renovare extremă III 12.00 NCIS. Anchetă militară II 13.00 Cabinet de avocatură VI 14.00 Battlestar Galactica III 15.00 Crezi că ştii să dansezi? IV 16.00 Renovare extremă III 17.00 NCIS. Anchetă militară II 18.00 Cabinet de avocatură VI 19.00 Battlestar Galactica III 20.00 Renovare extremă III 21.00 Post Mortem II 22.00 Echipa specială III 23.00 NCIS. Los Angeles I

## B1

07.00 Ştirile B1TV 09.30 Teleshopping 10.00 B1, viaţa e frumoasă (matinal de lifestyle) 11.30 Teleshopping 12.00 Ştirile B1TV 12.30 Actual B1 (Carla Giaca si Andrei Bădin) 13.40 Teleshopping 14.00 Ediţie de prânz (Silviu Sergiu) 15.00 Ştirile B1TV 16.00 X-Press. Cu Vlad Petreanu 17.00 Ştirile B1TV 18.00 Cancan TV cu Adrian Artene 20.00 Ştirile B1TV (Sanda Nicola) 21.00 Film românesc 23.00 Nemuritorii 00.40 Cancan TV cu Adrian Artene (r.) 02.30 Ştirile B1TV (Sanda Nicola) (r.) 03.30 X-Press (r.)

## PRIMA TV

09.00 Teleshopping 09.30 Farsele lui Jugaru 10.00 Cine stie, castiga 11.15 Prima zi 13.00 Sport, dieta si o vedeta (r.) 14.00 Intalnirea inimilor - telenovela, India 15.00 Trandafirii salbatici – serial drama, SUA 16.00 Home - documentar 18.00 Focus 18 19.00 Focus Sport 19.30 Cireasa de pe tort – sezon nou 20.30 Un ginere de imprumut – comedie, SUA 1993 22.30 Traficantul de arme – drama, SUA 2005 00.30 Focus (r.) 01.30 Traficantul de arme – drama, SUA 2005 (r.) 03.30 Cine stie, castiga (r.) 05.00 Prima zi (r.) 05.30 Farsele lui Jugaru (r.)

## PROCINEMA

07.45 Echipa de urgenţă (r.) 09.00 Aventurile lui Spider Man (s.) 10.00 Acasă în bucătărie (r.) 11.00 Zoom in 10 11.30 Echipa de urgenţă (s.) 12.45 Happy Hour 14.45 Pro Motor (r.) 15.45 Acasă în bucătărie 16.45 La Bloc (r.) 18.00 Teoria Big Bang (r.) 19.00 La Bloc (s.) 20.00 Iancu Jianu Zapciul (acţiune, România, 1981) 22.00 Calea luptătorului paşnic (romantic, Germania, SUA, 2006) Cu: Scott Mechlowicz, Nick Nolte, Amy Smart 00.30 Gomez şi Tavarez, poliţişti la antipod 2 (acţiune, Belgia, Franţa 2007)

## ANTENA 2

08.45 Filmul sau Viata? (r.) 10.00 It's show time (r.) 11.00 Nimic Important (r.) 12.00 In cautarea adevarului (r.) 13.30 Agentul VIP (r.) 15.30 Trăieste sănătos (emisiune realizată de Simona Bălănescu) 17.00 La Tinta Retrospectiva saptamanii 17.30 Codul lui Oreste (r.) 19.15 Nimicurile saptamanii 19.45 Oops! (emisiune realizată de Oana Mareş si Cosmina Pasarin) 21.00 Agentul VIP 23.00 Saturday Night Live 00.00 In cautarea adevarului (documentar, SUA) 01.00 Incredibil dar adevărat! (SUA 2005)

## ACASĂ

07.45 Reţeta de ACASĂ (r.) 08.30 Cealaltă faţă a Analiei (s.) 10.00 Toantele nu merg in rai (s.) 11.30 Toantele nu merg in rai (s.) 12.45 Iubire şi onoare (r.) (s.) 14.15 Clase 406 (s.) 15.15 Reţeta de ACASĂ 15.30 Impostoarea (s.) 16.30 Poveştiri adevărate - emisiune cu poveşti reale despre viaţă, prezentată de Ioana Maria Moldovan si Dan Cruceru. Vremea de ACASĂ 17.30 Promisiunea (s.) 18.30 Suflet rătăcit (s.) 19.30 Teresa (s.) 20.30 Kassandra (s.) 22.30 Demon şi înger (s.) 00.30 Reţeta de ACASĂ (r.) 00.45 Clase 406 (s.) 01.45 Doamne de poveste (r.)

## CINEMAX

07.00 Procesul de la Nürnberg Dramă, SUA, 1961. 09.55 Mamma mia! Comedie, SUA, 2008. Cu: Meryl Streep, Pierce Brosnan, Colin Firth11.45 Slab de inimă Comedie, Marea Britanie, 2008. Cu: Eddie Marsan, Ewen Bremner, Jessica Hynes, Bronagh Gallagher, Tim Healy 13.15 Creatorul de vise 13.30 Deşertul 15.10 Ahile şi broasca ţestoasă 17.10 Hellboy 2. Armata de aur 19.05 Mamma mia! 21.00 Copilărie cenuşie 23.25 Războiul Stellei 00.55 Ultima zi de vară 02.20 Cel mai important 04.00 Curtea închisorii mele 05.35 Reykjavik - Rotterdam

## DIVA

08.10 Amy 09.10 Crimele din Midsomer. Ghilotina din platou 11.10 Amy. Serial de mare succes inspirat din viaţa mamei actriţei Amy Brenneman. Amy interpretează rolul unei avocate rămasă singură, cu un copil, care se întoarce în oraşul natal, pentru a prelua un post de judecător. 12.00 Farmece 13.10 Fetele Gilmore III 14.10 O nouă şansă 16.00 Crimele din Midsomer - Cutia de bomboane 18.00 Lege şi Ordine XII 19.00 Farmece 20.00 Fetele Gilmore III 21.00 În pânza mincinilor 22.50 Jocul aparenţelor

## ANTENA 3

06.00 Ştirile de dimineaţă cu Nadina Câmpean şi Marius Ioniţă 10.00 Previziunile zilei cu Sabina Iosub 11.00 Se întâmplă în România cu Maria Coman 12.00 Ştiri 13.00 Se întâmplă în România cu Maria Coman 14.00 Ştiri 15.00 Esenţial cu Alina Petrescu 17.00 100 min cu Alessandra Stoicescu 18.45 La ordinea zilei cu Dana Grecu şi Radu Tudor 20.00 Ştirea zilei cu Gabriela Vrânceanu Firea 21.00 Subiectiv cu Răzvan Dumitrescu. Emisiunea se adresează tuturor românilor, va aborda problemele arzătoare ale acestora, va prezenta soluţii politice şi/sau economice. 22.00 Vorbe grele

## M1

06.50 Dimineaţa 10.00 Antenă 10.55 Living 13.01 Ştiri 13.30 Express Carpatin 14.00 Trecătoarea 14.30 Magazine regionale 15.25 Naţiune şi apărare 15.55 Pe urmele soldaţilor dispăruţi 16.30 E numai modă 16.55 Vecinii (s.) 17.30 Ştiri 17.55 Poftiţi la un ceai! 18.50 India (s.) 19.40 Foc sălbatic (s.) 21.05 Răcoritor 22.05 Seara 22.40 Banditii timpului (comedie Anglia) 00.35 Aventuri pe cinci continente 01.05 Ştiri

REDACŢIA NU ŞI ASUMĂ RESPONSABILITATEA PENTRU EVENTUALELE SCHIMBĂRI

## DISCOVERY

10.00 Smash Lab 11.00 Meserii murdare 12.00 O pradă mortală 13.00 Vânătorii de mituri 14.00 Mega constructori 15.00 Cum se fabrică diverse lucruri? 16.00 Tehnici esenţiale de supravieţuire 17.00 Meserii murdare 18.00 O pradă mortală 19.00 Cum se fabrică diverse lucruri? Această serie ne arată cum se fabrică cele mai obişnuite şi mai proaice lucruri. 20.00 Tehnici esenţiale de supravieţuire 21.00 Top Gear 22.00 Fenomene stranii 00.00 Întâlniri de coşmar 01.00 Top Gear. Top Gear e una dintre cele mai urmărite emisiuni...

**INTERVIU JA.** CĂLIN BIBARŢ, PREFECTUL JUDEŢULUI ARAD

# „Adevăraţii oameni se remarcă în momente grele”

**Cu prefectul judeţului Arad, Călin Bibarţ, despre măsurile de redresare ale economiei şi rezultatele lor.**

**JA. Domnule Prefect, împreună cu toţi prefecţii din ţară aţi avut o întâlnire cu şeful Guvernului şi cu Ministrul de Interne. Cum a decurs această întâlnire?**

**CĂLIN BIBARŢ:** Eu am apreciat la această întâlnire pragmatismul discuţiilor. Mie îmi plac cifrele exacte şi mai puţin vorbele, care de multe ori încearcă să ascundă sau să denatureze realităţile de zi cu zi. De aceea am fost plăcut impresionat că s-a discutat la modul concret.

**Sunt semne de redresare a economiei româneşti?**

**BIBARŢ:** Să lăsăm cifrele să vorbească. Astfel, în anul 2008 deficitul bugetului general consolidat a fost de - 4,8, în 2009 acest deficit a coborât la -7,3, iar astăzi, în 2011 suntem la -4,4, adică un pic mai bine decât în 2008. Rata şomajului în decembrie 2008 a fost de 4,4%, în martie 2010 a ajuns la 8,3%, iar în mai 2011 este de 5,17%. În judeţul Arad trendul este similar cu cel la nivel naţional, astfel, în decembrie 2008 şomajul era de 3,09%, în martie 2010 a crescut la 6,95%, iar astăzi este de doar 3,83%. Automat a crescut şi numărul contractelor de muncă. Dacă în 31 decembrie 2008 aveam 6.230.353 contracte de muncă, în 31 decembrie 2010 s-au înregistrat doar 5.924.571, în luna mai a acestui an avem deja 6.298.877, peste nivelul din 2008. La Arad, în 31 decembrie 2008 aveam 148.861 contracte de muncă, în 31 decembrie 2010 am scăzut la 145.590, iar în luna mai a acestui an avem 150.495 contracte de muncă, depăşind nivelul din anul 2008. Lucru îmbucurător, ca urmare şi a noului Cod al Muncii, în Arad s-au înregistrat 2.107 contracte noi, doar în perioada 01-26 mai. Sunt cifre clare, care arată că reformele dau rezultate.

**Da, dar actualul guvern, în această perioadă, a luat împrumuturi masive de la organizaţiile internaţionale.**

**BIBARŢ:** Sunteţi pe o pistă falsă, România a împrumutat 17,091 miliarde euro din care însă a cheltuit efectiv doar 7,3 miliarde euro, restul de 9,791 miliarde euro sunt la Banca Naţională şi datorită lor avem un curs leu/euro stabil.

**Spuneţi-mi, vă rog, concret o măsură pe care Guvernul României a luat-o şi care să aibă efecte imediate.**

**BIBARŢ:** Vă dau chiar două exemple şi acestea sunt susţinute de cifre. Astfel, prin Programul Rabla statul a preluat de la cetăţeni, în anul 2010, 189.193 maşini vechi. Ca urmare a acestei acţiuni românii au cumpărat 61.532 maşini noi, din care aproape jumătate, mai exact 25.298 sunt maşini româneşti, cu precizarea că programul continuă şi în anul 2011. Al doilea exemplu ar fi programul „Prima Casă”; până la finele anului 2010 s-au acordat garanţii de la stat în valoare de 1,416 miliarde euro, de care au beneficiat 34.633 de solicitanţi.

**Ce ne spuneţi în încheiere?**

**BIBARŢ:** Eu cred că a avea puterea să priveşti partea bună a fiecărui lucru valorează infinit mai mult decât a sta deoparte şi a critica orice şi pe oricine. De aceea, oamenii puternici, adevăraţii oameni se remarcă în momente grele, în momente de criză, şi în urma acestor oameni întotdeauna rămâne ceva durabil. Timpul va dovedi că am dreptate. **JA- M.P.**

ACCENTE

## Tristan Mihuţa

# Despre patrioţi şi nepatrioţi

Recent, liderii PDL Arad emiteau un comunicat de presă - nervos, la limita decenţei - prin care acuzau adversarii politici că probează lipsă de ... „patriostism local”. Mai limpede, vina celor din PSD Arad era că susţineau o moţiune simplă împotriva lui Constantin Traian Igaş, ministrul Internelor, din cauza etnobotanicelor, asupra cărora ar fi pierdut controlul. Şi se mai spunea în comunicat că „pentru noi, arădenii, a avea un ministru reprezintă o apreciere a judeţului nostru”. Oare!? Aşa să fie?

Noi credem altceva decât ar vrea cei din PDL Arad să credem. Credem că atunci când un om este numit într-o funcţie trebuie să conteze competenţa lui, pregătirea, profesionalismul, moralitatea. Într-un cuvânt, valoarea sa, nicidecum judeţul din care provine. Asta, unu la mână. În al doilea rând, ce înseamnă „patriotism local”? Să semnifice abandonarea unei atitudini critice faţă de ministrul în cauză, doar pentru că e din Pecica, mai ales atunci când activitatea lui este destul de îndoielnică? Se pare că asta ar dori liderii PDL Arad de la „nepatrioţii” locali, să tacă.

> Se pare că asta ar dori liderii PDL Arad de la „nepatrioţii” locali, să tacă.

Dacă se vede că unul (şi acum vorbim în principiu, trecând dincolo de cazul particular al domnului Igaş) e nepotrivit funcţiei înalte, dacă e caraghios şi depăşit de probleme, e bine să tăcem, dracului, că e de-al nostru? E de-al nostru (adică de-al lor, că ei l-au împins în faţă) şi trebuie să fim mândri că ne face de ruşine, că râde de el o ţară întragă? Nu. Nimeni nu îţi poate cere să fii făţarnic, să devii complice, să fii participant şi aplaudac entuziast la o comedie de prost gust. Dacă asta presupune a fi „patriot local”, atunci mai bine, nu!

tristan.mihuta@informmedia.ro

# Sute de cai putere, la Expo Internaţional

**Timp de patru zile arădenii pot vizita târgul Transport-Ar, ajuns la cea de a XVIII -a ediţie.**

Un avion de două persoane este expus la Transport-Ar FOTO:A.P.

**ARAD.** Cele două pavilioane ale Expo Arad Internaţional găzduiesc în aceste zile târgul internaţional de transporturi profesionale - Transport-Ar. În paralel cu târgul se desfăşoară şi Salonul Internaţional Auto Arad şi Expo Tuning Show 2011.

**Alături de UNTRR**

„A XVIII-a ediţie a acestei manifestări dedicate sectorului transporturilor este organizată în parteneriat cu Uniunea Naţională a Transportatorilor Rutieri din România şi reuneşte pe suprafaţa complexului expoziţional companii de profil, dealeri auto, maşini de raliu, reviste specializate şi instituţii deconcentrate ale Ministerului Transporturilor şi Infrastructurii”, punctează Simona Văcaru, manager de proiect.

Printre noutăţile pe care le pot vedea arădenii la acest târg se numără: cel mai frumos camion din România, capete tractor modificate şi un avion cu două locuri.

**Tuning Show**

Duminică, 5 iunie, în ultima zi de târg, pasionaţii de raliuri şi concursuri auto pot participa la sectacolul cailor putere în cadrul evenimentului Expo Tuning Show 2011. Cei care doresc să se înscrie la concursurile organizate sunt rugaţi să sune la 0746 293 726 pentru Show & Shine (Ramona Rusu) sau email auto_pink@yahoo.com, 0741 020 406 (Arthur Balogh) pentru Rally Sprint sau email inscrieri@vssracingclub.ro şi 0724 309 799 (Norbi Dragster) pentru campionatul naţional de car audio. **JA-A.P.**

# Omagiu eroilor neamului

**CHIŞINEU CRIŞ.** Cu prilejul „Zilei Eroilor”, în oraşul Chişineu Cris, la monumentul închinat memoriei celor ce s-au jertfit pentru ţară, a avut loc o ceremonie de depunere de coroane.

Momentul a fost marcat printr-o slujbă religioasa oficiată de preoţii ortodocşi urmată de un recital al fanfarei „Sunetul Aradului”.

La eveniment au participat primarul oraşului Gheorghe Burdan, reprezentanţi ai instituţiilor locale, membri ai partidelor politice şi delegaţi ai societăţilor comerciale de pe raza oraşului şi a satului aparţinător Nădab. **JA-V.F.**

# În top trei la numărul tranzacţiilor imobiliare

**ARAD.** Piaţa imobiliară arădeană începe, încet, încet, să se dezmorţească. Aceasta ar putea fi concluzia faptului că la nivel naţional judeţul nostru se clasează pe cea de a treia poziţie ca număr de tranzacţii, după Bucureşti şi Timiş.

Luna aprilie a adus 2.866 de tranazcţii imobiliare în Arad. Numărul lor este cu atât mai important, cu cât în judeţul Timiş - considerabil mai mare decât Aradul, au fost înregistrate cu doar două sute mai multe tranzacţii imobiliare. Numărul tranzacţiilor imobiliare arată, în mod clar, că arădenii, fie ei persoane fizice sau investitori, au convingerea că preţurile pieţei imobiliare s-au stabilizat şi investesc în acest sector. Pe de altă parte, arădenii din municipiu încep să contruiască. Conform informaţiilor publicate pe pagina de internet a Primăriei, în luna aprilie au fost emise 19 autorizaţii de construcţie pentru imobile. Ca o pată de culoare, pe lângă cele 19 locuinţe, municipiul se va îmbogăţii şi cu o biserică adventistă şi o bază sportivă. **JA-A.P.**

Glorie eternă eroilor patriei! FOTO: DORIN OCNERIU

# Ziua Eroilor, sărbătorită la Lipova şi Păuliş

**LIPOVA.** Sărbătoarea Înălţării Domnului-Ispasul, care este şi Ziua Eroilor Neamului Românesc, a fost sărbătorită cu fast la Lipova şi la Păuliş. De aceasta s-au îngrijit primăriile celor două localităţi, garnizoana Lipova, Protopopiatul Ortodox Lipova, filialele judeţene şi locale ale ANVR, ANCE şi ANCMRR, şcolile, Poliţia şi Jandarmeria. În cadrul unui amplu ceremonial militar şi religios, s-au oficiat slujbe de pomenire a eroilor la Bisericile Ortodoxe din Lipova, Radna şi Păuliş, s-au depus coroane şi s-au ţinut cuvântări la monumentele şi cimitirele eroilor, în final elevii şcolii Păuliş prezentând un frumos program artistic.

„Avem un trecut glorios şi eroii noştri merită toată cinstirea din partea urmaşilor” - declară protopopul Lipovei, Onea Crinel-Ioan. **JA-D.O.**

Se reiau tranzacţiile imobiliare FOTO: JA

# Primarii, în sondaj, dublu faţă de procentul partidului

**ARAD.** Preşedintele PNL Arad, Ioan Cristina, este de părere că administraţiile PDL încep să-şi piardă puterea, pe fondul nemulţumirilor acumulate chiar şi printre propriii membri. Un asemenea exemplu a fost oferit zilele trecute de oraşul Ineu, unde, la iniţiativa consilierilor liberali, până şi consilierii PDL au votat împotriva proiectului de hotărâre al primarului democrat-liberal Nicolae Mehelean, care intenţiona majorarea cu 20 la sută a taxelor şi impozitelor locale începând din 2012. „Ceea ce s-a întâmplat la Ineu reprezintă o victorie a PNL în luptă cu administraţia PDL, iar marele merit în acest caz îi aparţine consilierului nostru, Călin Abrudan, care a reuşit să-i determine pe colegii săi de la toate partidele politice, inclusiv pe cei de la PDL, să nu pună noi biruri pe capul oamenilor", a declarat Ioan Cristina. Un alt indiciu privind căderea accentuată a PDL, spune Cristina, îl constituie rezultatele sondajelor făcute de către liberali la Sebiş şi Sântana, unde PDL are sub jumătate din procentajele primarilor. **JA-S.T.**

COMENTARIU

**Simion Todoca**

# Lăzăroiu, ca la Erevan

Omul de casă al Băsescului, Sebi Lăzăroiu, zice că la votul pentru alegerea primarilor în primul tur PSD şi PDL s-au înţeles să îngroape PNL-ul, care se va alege cu praful de pe tobă la locale, deoarece primarii pe post vor rămâne, în proporţie zdrobitoare. Aşa că, zice Lăzăroiu, PSD ar fi avantajat dacă ar rupe USL, pentru că ar avea de câştigat şi mai mult la locale. Mai zice domnul analist politic şi că UDMR este avantajată în comunele unde are pondere substanţială, dar pierde posibilitatea negocierul pentru turul doi. Luat grosso modo, Lăzăroiu ar avea dreptate, numai că, la o analiză mai atentă, lucrurile nu stau deloc aşa. El ştie acest lucru, dar trebuie să-şi facă meseria de trombonist de serviciu, să mai picure câtiva stropi de acid la rădăcina USL. Mai întâi, PSD-ul nu va rămâne cu primarii pe care îi are, pentru că aceştia vor „defila" fără să aştepte vreun sprijin din vreo parte, în timp ce contracandidaţii lor de la PDL vor avea sprijinul partidelor satelit, care nu vor prezenta candidaţi, ci vor avea dispoziţie să voteze candidaţii PDL. Cu procentajele adunate de la UNPR, de la partidul lui Diaconescu şi de la alte partidulete nou înfiinţate la comanda lui Băsescu, candidaţii PDL vor avea toate şansele să câştige, mai ales că liberalii şi social democraţii vor fi în tabere adverse, voturile antiPDL dispersându-se.

> Ţinta principală a PDL nu a fost păstrarea primarilor pe funcţii, ci forţarea dezbinării USL

Cât despre negocierile UDMR, acestea se vor derula fără probleme, maghiarii renunţând la candidaţii de primari acolo unde ştiu că nu au şanse, pentru a vota in corpore alături de PDL. Desigur, aceasta presupune că UDMR va rămâne la putere, în actuala coaliţie, ceea ce nu m-ar mira deloc, indiferent de soarta pe care o va avea statutul minorităţilor. Una peste alta, cred că, prin alegerea primarilor într-un singur tur, PDL-ul a urmărit să îi forţeze pe liderii USL să extindă aria listelor unice, lucru care nu se poate înfăptui fără măsuri draconice contra celor care nu se supun. Rezultatul ar fi unul singur: un şir de explozii de nemulţumire, care ar duce la pulverizarea USL, nu ca întreg, ci pentru fiecare entitate locală componentă.

simion.todoca@informmedia.ro

# Peste 100 milioane Euro, la Arad

**Liderii PDL Arad, Gheorghe Seculici şi Adrian Ţolea au prezentat situaţia privind atragerea fondurilor europene.**

Liderii PDL Arad, la raport FOTO: S.T.

**ARAD.** În cadrul unei conferinţe de presă, preşedintele PDL Arad, Gheorghe Seculici şi secretarul general al organizaţiei, Adrian Ţolea, au dorit să demonstreze că judeţul Arad a dovedit o capacitate organizatorică mare în atragerea fondurilor europene, pentru dezvoltarea rurală. „În majoritatea cazurilor se vehiculează ideea că România nu accesează fonduri europene sau că absorbţia este foarte mică. Într-adevăr, nu am accesat toate fondurile, dar Aradul stă bine la acest capitol",a declarat Adrian Ţolea.

Agenţia de Plăţi pentru Dezvoltare Rurală şi Pescuit (APDRP) a selectat spre contractare pentru judeţul Arad, în vederea dezvoltării mediului rural, cereri de finanţare în valoare de 105.227.959 Euro.

**1.273 de cereri**

De la demararea Programului Naţional de Dezvoltare Rurală (PNDR), în martie 2008, prin intermediul căruia se acordă fondurile europene nerambursabile pentru investiţii şi plăţi directe, au fost selectate pentru a fi contractate 1.173 cereri de finanţare. Dintre acestea, până în prezent, au fost contractate efectiv 721 proiecte. De asemenea, au fost efectuate plăţi în valoare totală de 32.837.050 euro.

„S-a demonstrat încă odată că PDL este singurul partid care pune pe primul plan munca în echipă, singura în măsură să aducă beneficii comunităţii, PDL Arad fiind de regulă performant din acest punct de vedere", declară preşedintele PDL Arad, Gheorghe Seculici.

> Mai sunt şi alte proiecte aprobate, care vor intra în plată
> ADRIAN ŢOLEA

**PROIECTE FEADR CONTRACTATE**

Măsura 112: 343, valoarea contractată- 7.187.153 euro; Măsura 121: 63- 21.292.153 euro; Măsura 123: 22- 18.047.672 euro; Măsura 123aF: 3- 866.430 euro; Măsura 125: 4- 4.000.000 euro; Măsura 312: 106- 13.507.511 euro; Măsura 313: 16- 2.772.080 euro; Măsura 322: 10- 25.000.000 euro; Măsura 141: 154- 1.155.000 euro. Total: 721- 89.827.959 euro.

SIMION TODOCA
simion.todoca@informmedia.ro

# „Acasă, în Europa", la final

**ARAD.** Din cele 24 de lucrări trimise de elevi de la şcolile generale şi liceele din municipiul şi judeţul Arad, precum şi din alte localităţi din ţară, în cadrul concursului „Acasă, în Europa", au fost selectate următoarele 5 lucrări: Negru Tania - Şcoala Generală Şicula, clasa a VI-a; Diaconescu Roxana Petronela - Liceul Teoretic „Vasile Goldiş" Arad, clasa a X-a; Suciu Răzvan - Colegiul Naţional „Elena Ghiba Birta" Arad,clasa a X-a; Iovescu Raul - Grup Şcolar „Atanasie Marinescu" Lipova, clasa a X-a; Rus Mihai - Colegiul Energetic Cluj-Napoca, clasa a XI-a. Cei cinci câştigători vor merge, în septembrie la Bruxelles împreună cu europarlamentarul Iosif Matula, care, însă, va acorda premii şi celorlalţi participanţi. **JA-S.T.**

Premianţii, răsplătiţi FOTO : S.T.

# Alegerile locale într-un tur, sistem echitabil

**ARAD.** Preşedintele PDL Arad, Gheorghe Seculici, consideră că alegerea primarilor din primul tur reprezintă o normalitate şi se încadrează în actul democratic al alegerilor. „Înainte de a fi politicieni, primarii sunt oameni. Cred că întreaga clasă politică ştie că, mai ales în mediul rural, calitatea umană primează culorii politice, în cazul votării unei persoane", a afirmat Gheorghe Seculici.

„În plus, conform datelor statistice de la alegerile locale din 2008, în judeţul Arad nu se pune problema ca vreun partid să fie avantajat sau dezavantajat major de schimbarea sistemului de alegere a primarilor", a completat Seculici. Conform rezultatelor de la alegerile locale din 2008, 46 dintre primari au fost aleşi din primul tur, cu o majoritate de voturi. Dintre aceştia 29 au fost PDL, iar 17 de la alte partide. Din cele 32 de primării care s-au decis în turul doi, doar în 11 primării candidatul care a acumulat mai multe voturi în turul întâi a pierdut alegerile. Pe scurt, pe baza datelor, Seculici a demonstrat că, dacă în 2008 sistemul cu un singur tur ar fi fost aplicat, PDL ar fi avut cu trei primari mai puţin în judeţ. **JA-S.T.**

## Levente Bognar se alege mâine

**ARAD.** Sâmbătă, de la ora 10,00, în sala de spectacole a Teatrului de Marionete, se va desfăşura Conferinţe Judeţeană a UDMR Arad. În prezenţa a circa 200 de delegaţi, „eternul" viceprimar al Aradului, Bognar Levente, nu va avea niciun fel de emoţii, fiind singurul candidat la funcţia de preşedinte. **JA-S.T.**

# Primarul, acuzat de duplicitate

**Acuzat de înţelegeri subterane, primarul Aaniţei spune că avocatul nu şi-a făcut treaba pentru care a fost plătit.**

**ARAD.** Bănuielile avocatului Coţofană în privinţa înţelegerilor primarului cu firma concesionară au fost prezentate în cadrul conferinţei de presă a PNL Arad, deoarece liberalii de la Curtici au decis să apeleze la cetăţeni, pe care i-au îndemnat, prin intermediul unui site, să facă Cerere de intervenţie accesorie în procesul privind evacuarea. Cei care o vor face vor fi reprezentaţi în instanţă, gratuit, de către Gheorghe Coţofană. Preşedintele PNL Curtici, Răzvan Bulboacă, spune că s-au adunat deja câteva cereri şi speră ca până la următoarea înfăţişare numărul curticenilor care se vor implica va creşte.

**Riposta primarului**

Primarul Nicolae Aaniţei nu a dorit să comenteze prea mult, însă a precizat că lucrurile stau exact pe dos. „Procesul de la Craiova, în forma finală, a fost câştigat de către avocatul Gheorghiţă Mateuţ, după ce am întrerupt contractul cu avocatul Coţofană, nefiind mulţumit de rezultatele parţiale. În speţă, Coţofană nu a făcut la timp recurs în faza finală, punând în pericol recâştigarea ştrandului de către curticeni. Acum, în faza de evacuare, este suficientă reprezentarea pe care o avem, însă dacă va fi nevoie vom apela din nou la dl. Mateuţ", declară primarul Aaniţei. **JA-T.S.**

> Coţofană vrea doar să-şi facă reclamă
> NICOLAE AANIŢEI

# Adevăr sau minciună

**motto: Pasivitatea în faţa minciunii este egală cu nedeclararea adevărului**

Noaptea trecută am avut un vis. Mă aflam în luna mai, anul de graţie 2012. Eram într-un avion de agrement împreună cu un simpatic şi voios pilot, dornic să-şi etaleze talentul acrobatic şi să-mi arate locurile pe care le survolam. Recunosc că la început am fost oarecum nedumerit, deoarece nu recunoşteam zona deasupra căreia zburam. La un moment dat pilotul mă întrebă: Ştiţi unde ne aflăm? Nu i-am putut răspunde imediat, fiind impresionat în bine de priveliştea pe care o vedeam. Gândul mi-a zburat spre un oraş din occident. Pilotul, văzând ezitarea mea, nu a mai aşteptat nici un răspuns, spunându-mi cu glas tare şi răspicat că este Aradul. Nu mi-a venit să cred, văzând toate bulevardele şi străzile din cartiere, proaspăt asfaltate şi trasate cu un alb imaculat. Apoi, toate clădirile din centru, refăcute şi vopsite multicolor. Tot de sus am văzut în Piaţa Avram Iancu o imensă piramidă de sticlă, moment în care, pilotul mi-a relatat că acolo se află o grandioasă parcare subterană. De asemenea, toată zona istorică a Aradului arăta complet renovată şi nu se mai vedea nici urmă de vechea Fabrică de Zahăr. Pe locul vechii unităţi militare din centrul oraşului am zărit puzderie de autocare venite cu turişti, pentru a vizita impozanta Cetate a Aradului reabilitată. Pe Ştrandul Neptun nu am mai zărit gardurile şi barierele de oprire, fiind impresionat de aglomeraţia din bazine şi forfota de pe terasele redeschise. Pe centură, circulaţia se desfăşura fluent pe viaductele construite recent, peste calea ferată. Uitându-mă mai atent, am sesizat că oraşul era brăzdat de piste pe care copiii şi părinţii lor se plimbau fericiţi cu bicicletele. Pe platoul din faţa Primăriei se afla un grup compact de oameni, participanţi la un miting. Nu ştiu ce strigau, important era că puteau să se afle acolo. În Pădurice, chiar pe lac, trona maiestuos Monumentul Marii Uniri, oglindind-se în apa cristalină. Momentul culminant al itinerariului l-a constituit apariţia parcă din neant a Autostrăzii Nădlac-Arad-Timişoara şi centura în regim de autostradă a oraşului nostru. Buimac, o vedeam şi nu-mi vedea să cred. Parcă era Fata Morgana.

Cu un aer şugubăţ, pilotul spune că i s-a transmis de către Turnul de Control că Primul Ministru a anunţat mărirea, în luna mai şi decembrie, a salariilor şi pensiilor, iar cornul abundenţei se va revărsa peste toţi românii. Pilotul mă întreabă: oare de ce? după care dispare ca o nălucă. Avionul intră în vrie, îndreptându-se vertiginos spre pământ. În acel moment brusc EU M-AM TREZIT!!! VOI...???

**Gavril Popescu**
gavrilpopescu52@gmail.com

(H 833997)

# Serbia aşteaptă negocierile de aderare la Uniune

**BELGRAD.** Serbia speră că Uniunea Europeană va accepta, la sfârşitul anului, să deschidă negocierile de aderare a Belgradului la UE la începutul lui 2012, a declarat miercuri preşedintele sârb Boris Tadici, într-un interviu acordat AFP.

„Sper că vom obţine o dată pentru negocierile de aderare (care să se situeze) la începutul lui 2012", a declarat preşedintele Tadici în acest interviu acordat la o zi de la transferul lui Ratko Mladici la Tribunalul Penal Internaţional (TPI) pentru fosta Iugoslavie.

Serbia vrea să beneficieze de „acelaşi tratament" precum Croaţia, care a obţinut în 2004 statutul de candidat la UE şi o dată fixată anul următor pentru deschiderea negocierilor de aderare, în timp ce fostul general croat Ante Gotovina, căutat de TPI, nu fusese încă arestat, a continuat Tadici. Negocierile de aderare ale Croaţiei au început oficial în octombrie 2005, în timp ce arestarea lui Ante Gotovina a avut loc în decembrie acelaşi an. Şefii de stat din cadrul UE urmează să se pronunţe în decembrie asupra propunerii Comisiei Europene pentru ca Serbia să obţină statutul de candidat la UE şi să deschidă negocierile de aderare.

**Sursa: Mediafax**

**PROTEST NAŢIONAL**
Un demonstrant este luat de poliţişti în timpul unui protest, ca parte la greva naţională a sectorului educaţiei din ţară, în Santiago, Chile. Sistemul Educaţional generează inegalitati din cauza diferentelor regionale în materie de acces la resurse, şi au cerut statului să devina singurul furnizor şi administrator al educatiei publice, pentru a crea acces mai mare pentru tineri săraci. FOTO: EPA

# Disponibilizările în MAI

**Igas a precizat că procesul a fost demarat deVasile Blaga şi că nu i separe un lucru rău.**

**BUCUREŞTI.** Disponibilizările din Ministerul Administraţiei şi Internelor vor începe în aproximativ 30 de zile, a anunţat, ieri, ministrul Traian Igaş, precizând că după studierea şi rectificarea organigramelor toate posturile vor fi scoase la concurs şi ulterior ocupate.

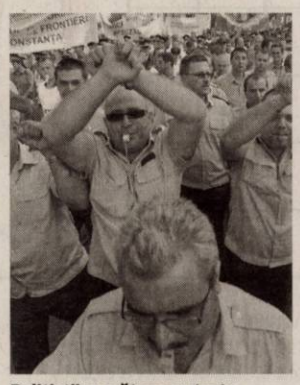

Poliţiştii pregătesc proteste FOTO: EPA

**Reduceri de posturi**

Igaş a amintit că bugetul pe anul 2011 obligă conducerea MAI să recurgă la restructurări, procesul fiind îngreunat de faptul că legea privind unele măsuri speciale necesare pentru încadrarea în bugetul aprobat al ministerului pe anul 2011 a fost respinsă în Parlament.

Ministrul a mai spus că până vineri (azi - n.r.) seară speră să se încheie analiza organigramelor de personal şi ca acestea să fie îmbunătăţite, inclusiv să devină mai flexibile, mai comprimate şi să se reducă numărul de posturi din Aparatul central.

Igaş a adăugat că la finalul acestui proces scopul este ca din cei aflaţi în misiune în stradă să nu dispară niciun post.

Ministrul a subliniat că disponibilizările vizează mai ales structurile suport şi Aparatul central. El a precizat că o reformă adevărată nu a fost făcut până acum în minister şi că sunt posturi care nu se justifică, astfel că a luat în analiză fiecare structură în parte. Totodată, ministrul Internelor a mai spus că de vineri va fi supus dezbaterii publice proiectul privind legea statutului poliţistului, prin care se urmăreşte o revoluţionare a acestui statut.

În ceea ce priveşte reducerea normei pentru hrană în luna iunie cu 550 de lei, ministrul a spus că diferenţa va fi redată poliţiştilor în trimestrul trei, asigurând că există prevederi bugetare în acest sens.

**Sursa: Mediafax**

# Regimul libian acuzat de crime împotriva umanităţii

**GENEVA.** ONU a acuzat miercuri regimul libian de crime împotriva umanităţii, comise în timpul reprimării revoltei populare din februarie, care s-a transformat în „război civil", relatează AFP.

Într-un raport publicat pe Internet, comisia însărcinată de Consiliul ONU pentru Drepturile Omului cu anchetarea faptelor comise în Libia denunţă de asemenea „crime de război" comise de opoziţie, deşi acestea sunt mai puţine decât cele ale forţelor loiale liderului libian Muammar Kadhafi.

„Pe baza informaţiilor primite în timpul vizitelor pe teren, Comisia a conchis că crime împotriva umanităţii şi crime de război au fost comise de forţele Guvernului libian", se arată în raport.

**La atac**

Experţii săi, care s-au deplasat în Libia, Egipt şi Tunisia, au constatat că „crime, detenţii şi alte forme de privare gravă de libertate", dar şi cazuri de „tortură, persecuţii, dispariţii forţate şi abuzuri sexuale au fost comise de forţele guvernamentale în cadrul unui atac generalizat împotriva populaţiei civile".

„Astfel de acte se încadrează în denumirea de crime împotriva umanităţii", explică experţii.

**Sursa: Mediafax**

# Guvernul elen negociază

**FMI a avertizat că ar putea bloca plata următoarei tranşe, de 12 miliarde euro, din împrumutul către Grecia.**

**ATENA.** Guvernul elen a convenit cu UE, FMI şi BCE măsuri de 6,4 miliarde euro pentru reducerea deficitului bugetar în acest an, iar oficialităţile vor să încheie până azi discuţiile de la Atena privind un program fiscal pe termen mediu, a declarat pentru Reuters o sursă apropiată situaţiei.

Premierul elen George Papandreou va discuta azi cu preşedintele Eurogroup Jean-Claude Juncker principalele puncte ale planului fiscal

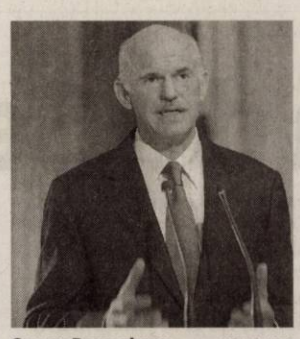

George Papandreou FOTO: EPA

convenit cu reprezentanţii instituţiilor financiare internaţionale. Printre măsurile incluse în program se numără creşterea unor taxe şi reducerea sau eliminarea unor excepţii de la impozitare, a declarat sursa citată. Moody's a redus miercuri seară ratingul Greciei cu trei trepte, la „Caa1", al şaptelea nivel în categoria „junk" a investiţiilor cu caracter speculativ.

FMI a avertizat că ar putea bloca plata următoarei tranşe, de 12 miliarde euro, din împrumutul către Grecia, dacă UE nu garantează că va acoperi necesarul de finanţare al statului elen în următorii ani. Oficialităţile europene încearcă să ajungă la un consens pentru un nou pachet de bailout care să permită Atenei să evită restructurarea datoriilor, procedură care ar fi privită ca un default în zona euro de analişti şi investitori.

**Sursa: Mediafax**

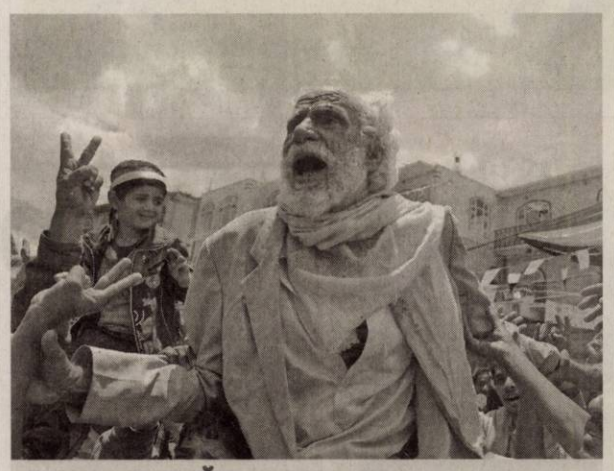

**CONFRUNTĂRILE ARMATE**
Cincisprezece persoane, inclusiv o fetiţă de şapte ani, au fost ucise în cursul confruntărilor armate care au avut loc noapteą trecută între forţele guvernamentale yemenite şi membri ai unui trib influent, ridicând la 62 de morţi bilanţul victimelor, informează AFP. Cele mai multe dintre victime sunt combatanţi. FOTO: EPA

# Atac la postul de control taliban

**PESHAWAR.** Cel puţin 23 de poliţişti şi cinci civili au fost ucişi începând de miercuri într-un atac, comis de sute de talibani pakistanezi şi afgani, asupra unui post de control de la frontiera afgană, situat în nord-vestul Pakistanului, a anunţat ieri poliţia. „Sute de atacatori, talibani pakistanezi şi afgani, puternic înarmaţi", au atacat miercuri dimineaţă un post de control al poliţiei de la Shaltalu, situat la frontieră, în apropierea zonelor tribale, bastion al talibanilor pakistanezi aliaţi cu al-Qaida, a declarat Qazi Jamil ur-Rehman, ofiţer al poliţiei locale.

Lupte sporadice continuau joi, la mai mult de 24 de ore de la începutul atacului, potrivit unor surse din poliţie.

# Manevre aeriene comune Naţiunile Unite - Federaţia Rusă

**Potrivit Alianţei Nord-Atlantice, forţele aeriene ruseşti nu au participat la manevre comune cu NATO.**

**BRUXELLES.** Forţele aeriene din Rusia şi NATO vor participa, săptămâna viitoare, la manevre comune inedite vizând evitarea unor atentate teroriste ca cele din 11 septembrie 2001 din Statele Unite, a anunţat miercuri Alianţa Nord-Atlantică, relatează AFP.

Exerciţiul, denumit „Vigilant Skies 2011", este prevăzut să dureze patru zile începând de luni, cu zboruri comune deasupra Poloniei şi Mării Negre.

**Exerciţii aeriene**

Scenariul de manevre prevede ca avioanele poloneze F-16 încerce să intercepteze, marţi, un avion „renegat" care a decolat de la Cracovia, în Polonia, după care predau ştafeta avioanelor ruseşti Suhoi, ce au misiunea să conducă avionul pe aeroportul polonez Malbork, din nordul ţării, potrivit NATO.

În ziua următoare, deasupra Mării Negre, trei avioane F-16 turceşti şi două Suhoi urmează să intercepteze un nou avion care a deviat de la planul de zbor iniţial şi a pierdut mijloacele de comunicare.

Exerciţiul aerian intră în cadrul unui proiect ruso-atlantic pus în aplicare pentru a împiedica repetarea unor atentate de tipul celor de la 11 septembrie din Statele Unite, „NATO-Russia Council Cooperative Airspace Initiative (CAI)". Acesta vizează „schimbul de informaţii privind mişcările din spaţiile aeriene ale NATO şi Rusia şi coordonarea interceptării avioanelor" suspectate că ar fi folosite la comiterea unui atentat, potrivit unui comunicat al Alianţei.

Avioane F-16 vor participa la manevrele comune FOTO: EPA

Iniţiativa va permite „ameliorarea securităţii a mii de pasageri care folosesc zilnic zborurile internaţionale ce traversează spaţiile aeriene ale Alianţei Naţiunilor Unite şi Rusiei şi a milioane de persoane de la sol", a precizat comunicatul.

Manevrele vor fi coordonate de la două centre de control. Unul dintre centre va fi situat la Varşovia, în timp ce celălalt centru de comandă se va afla la Moscova.

**Sursa: Mediafax**

# UNDE MERGEM în Arad

## CINEMA

**DACIA**

- „Prinţesa Montpensier" (Franţa, Germania), ora 14:00
- „Anotimpul vrăjitoarei" (SUA). Orele 17:00, 20:00

**CINEMA CITY**

- Apă pentru elefanţi, orele 13:50, 16:20, 19:00, 21:30
- Concediu de la căsnicie, orele 14:20, 22:10
- Domnişoare de onoare, orele 16:10, 20:50
- Furios şi iute în viteza a 5-a: Jaful de la Rio, orele 15:20, 18:00, 20:40
- Iubit de împrumut, orele 14:40, 17:00, 19:20, 21:40
- Marea Mahmureală 2, orele 13:50, 16:00, 18:20, 20:30, 22:40
- Marea Mahmureală 2 – digital, orele 15:00, 17:10, 19:30, 21:50
- Piraţii din Caraibe: Pe ape şi mai tulburi 3D, orele 13:40, 14:30, 16:20, 17:20, 19:10, 20:10, 22:00
- Priest: Răzbunătorul 3D, ora 21:20
- Rio 3D – dublat, ora 13:30
- Rio 3D – subtitrat, ora 15:30
- Thor 3D, ora 16:30, 19:00
- Ursul, orele 14:20, 18:50

## TEATRE

**TEATRUL CASIC „IOAN SLAVICI"**

- „Belvedere", de A. M. Bamberger. Regia – Liana Ceterchi; Scenografia – Onisim Colta (sâmbătă, 4 iunie, ora 19, sala Studio)
- „Cântecul lebedei", după A. P. Cehov. Regia – Mihai Măniuţiu; Decorul – Doru Păcurar; Costumele – Oana Văran (duminică, 5 iunie, ora 19, sala mare)

**TEATRUL DE MARIONETE**

- „Marionete la circ", spectacol realizat de Carmen Mărginean şi Adina Doba (duminică, 5 iunie, ora 11)

## FESTIVAL

- PedaFest. A VI-a ediţie a Festivalului de interpretare muzică uşoară pentru elevi (sâmbătă, 4 iunie, începând cu orele 11, în sala mare a Teatrului clasic „Ioan Slavici")

## CONCURS

- Concursul naţional de gimnastică aerobică „Aerogym", a V-a ediţie (duminică, 5 iunie, de la ora 10, la Sala Polivalentă Victoria)

## EXPOZIŢII

- **GALERIILE DE ARTĂ „DELTA":** Expoziţia de fotografie „De dragul Părintelui Teofil" (9-17)
- **GALERIA DE ARTĂ „ALFA"** (B-dul Revoluţiei, nr. 90): „Târg de artă, Arad 2011" (9-17)
- **SALA CLIO (STR. HOREA, NR. 8):** „Salonul de acuarelă 2011" (9-17)
- **LIBRĂRIILE CĂRTUREŞTI:** Expoziţie de pictură a artistului Dan Merişca
- **COMPLEXUL MUZEAL ARAD** (Palatul Cultural, Piaţa G. Enescu 1): Expoziţie de reptile vii, deschisă în cadrul Secţiei Ştiinţele Naturii (orele 9-17)
- **MUZEUL DE ARTĂ ARAD** (str. Gh. Popa 2-4, et. II - Sala Ovidiu Maitec): Expoziţia artiştilor Miroslav Pavlovic şi Bozidar Plazinic din Serbia (9-17).
- **MUZEUL DE ARTĂ ARAD** (str. Gh. Popa 2-4, et. II): Expoziţie de etnografie „Ouă de Paşti din Bucovina" (9-17)
- **GALERIA TAKACS** (str. Lucian Blaga): „Lumină şi culoare" de Flory Takacs (9-17)
- **GALERIILE „TURNUL DE APĂ":** Expoziţia de pictură „Oameni care m-au inspirat", semnate Zâna Verde (9-17)

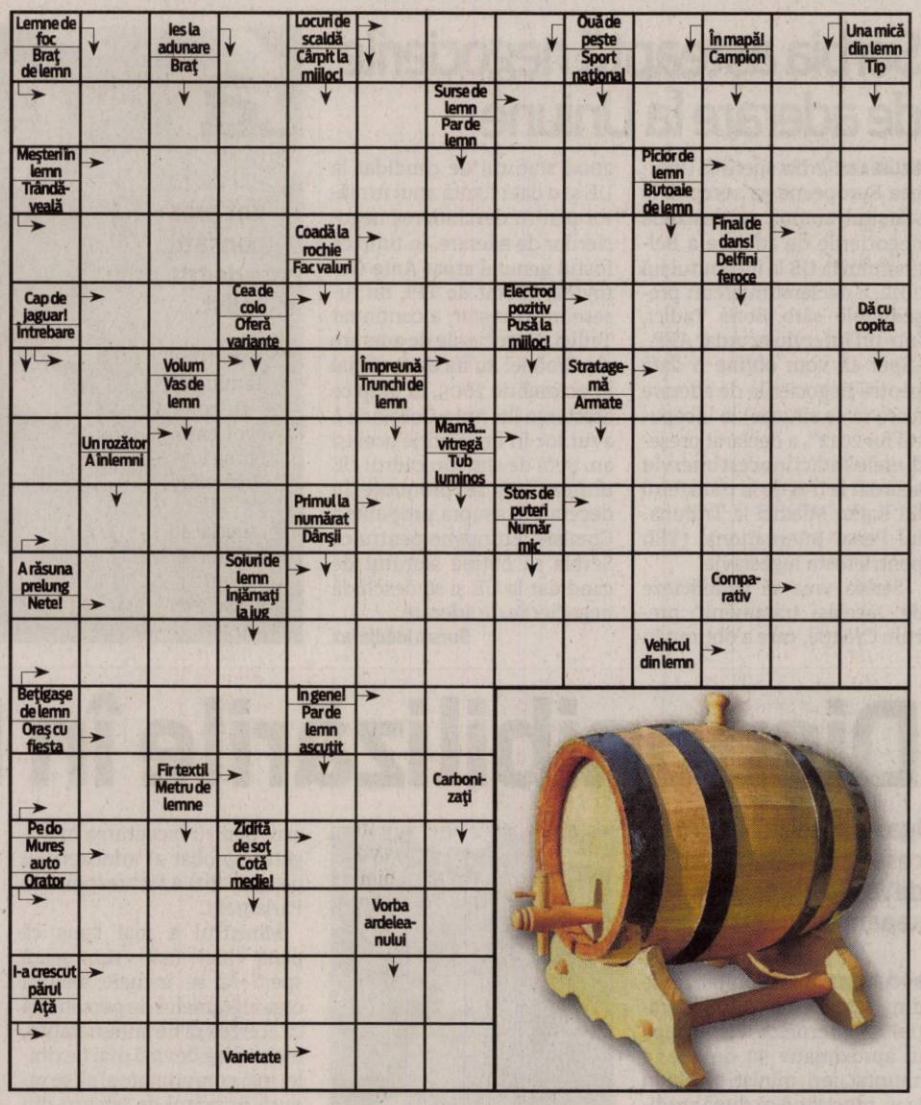




- **MUZEUL ORĂŞENESC LIPOVA:** Expoziţie de fotografie „Flori de primăvară" (9-17)
- **GALERIA JELEN:** Expoziţie de pictură „Calendar 2011" de Mihai Takacs (9-17)
- **TEATRUL VECHI (STR. GH. LAZĂR):** „Experiment sintetic G", expoziţie de pictură a artistului arădean Laurian Popa (9-17)

## ÎNTRECERI SPORTIVE

- **LUPTE, SENIORI:** Campionat naţional echipe – superliga (sâmbătă, 4 iunie, începând cu ora 9, sala de sport a Liceului de Artă „S. Drăgoi")
- **VOLEI, OPEN M+F:** Cupa Aradului, ediţia a VI-a (sâmbătă, 4 iunie , începând cu ora 10, Sala Polivalentă)
- **TURISM NAUTIC, OPEN M+F:** Expediţie transfrontalieră româno-maghiară pe Crişul Alb (sâmbătă, 4 iunie, începând cu ora 10, Chişineu Criş - Gyula)

## SOLUŢIA INTEGRAMEI DIN NUMĂRUL PRECEDENT

P – CAT – P – T – E – GAZE – AVIATORI – SI – ARIPI – CON – BALON – TEAM – SG – REA – CER – IC – E – RE – STOL – GRAUR – LL – OS – OR – LR – CEAS – MAGOT – CU – U – IACOB – PEGAS – CANTON – PILOTI – MARCAT – ROLA – UR – RT – ITA – CAIAC – D – SMOALA – VIE – RIT

## ULTIMUL MECI

FC UTA joacă mâine, de la ora 11, ultima partidă din acest campionat, în compania celor de la ACSMU „Poli" Iaşi. Este ultima reprezentaţie cu public, iar conducătorii, antrenorii şi jucătorii arădeni aşteaptă la stadionul „Francisc Neuman" cât mai mulţi suporteri. FOTO:C.A.

AZI LA CINEMATOGRAFUL
## DACIA

**Film realizat de o echipă cu un palmares impresionant** FOTO: FAN

### „ANOTIMPUL VRĂJITOAREI"

În vremuri de mult uitate, într-un ţinut devastat de războaie, ultimii Cruciaţi se întorc acasă, pentru a-şi regăsi pământurile pustiite de ciumă. Cardinalul e convins că groaznica molimă este un blestem al iadului, adus asupra oamenilor de către vrăjitoarea cea neagră. Ea vede slăbiciunile ascunse adânc în inimile tuturor. Şi ceea ce vede, foloseşte împotriva lor. Behmen, un erou al cruciadelor, împreună cu Felson , tovarăşul său de arme, sunt aleşi să o ducă pe strania femeie la o mănăstire izolată, unde călugării, printr-un străvechi ritual, vor îndepărta blestemul.

AZI LA CINEMATOGRAFUL
## CINEMA CITY

**Un războinic porneşte într-o căutare plină de peripeţii** FOTO: FAN

### „PRIEST. RĂZBUNĂTORUL"

După secole de lupte crâncene, omenirea a reuşit să învingă hoardele de vampiri, care reprezentau cel mai temut duşman al său. Puţinii vampiri care au mai rămas au fost închişi în rezervaţii, departe de oameni, care la rândul lor s-au refugiat în fortăreţe înconjurate cu ziduri înalte, sub protecţia şi conducerea bisericii.
Când se zvoneşte că a avut loc un nou atac al vampirilor, soldat cu răpirea unei tinere de 18 ani, care locuia la marginea aşezării, Preotul, un veteran al războaielor cu vampirii, îi roagă pe monseniorii ce conduceau oraşul să-i permită să pornească în căutarea ostatecei, care era chiar nepoata sa.

VĂ INVITĂM LA...

# Artă plastică din Serbia

**Expoziţie deschisă la Muzeul de Artă , str. Gh. Popa de Teiuş 2-4, etaj II, sala Ovidiu Maitec.**

**ARAD.** Muzeul de Artă din Arad a fost, recent, gazda unui eveniment remarcabil pentru cultura arădeană: vernisajul expoziţiilor de artă plastică Bozidar Plazinic - frottage şi Miroslav Pavlovic - pictură. Despre demersul artistic al celor doi artişti din Serbia au vorbit dr. Onisim Colta (Arad) şi Dan Palade (Timişoara), membrii ai Uniunii Artiştilor Plastici din România.

Expoziţia reuneşte atât lucrări de referinţă, cât şi lucrări inedite ale artiştilor sârbi. Alături de artistul Miroslav Pavlovic din Vârşeţ, a cărui opere din sfera constructivismului sau al minimalismului sunt cunoscute publicului arădean, în premieră la Arad expune şi Bozidar Plazinic. Opera sa prezintă lucrări realizate într-o tehnică rară, cea a frotajului, artistul fiind apreciat şi cunoscut atât în Serbia, cât şi în lumea artistică est-europeană.

Expoziţia poate fi vizitată până duminică, 5 iunie, a.c. Program: vineri - duminică, între orele 9-17 Curator: dr. Adrian Sandu - grafician, muzeograf la Complexul Muzeal Arad. JA-V.F.

**La vernisajul expoziţiei** FOTO: FAN

## FILME LA TV

### SÂMBĂTĂ

- **Spion fără voie** (PRO TV, ora 17.00);
- **Maestrul despărţirilor** (ANTENA 1, ora 17.00);
- **Stejar, extremă urgenţă** (PRO CINEMA, ora 17.00);
- **Agenţia I** (PRO CINEMA, ora 20.00);
- **Viaţa la ţară** (EUFORIA, ora 20.00);
- **De bună voie şi nesilită de nimeni** (ROMANTICA, ora 20.00);
- **Fiica Elisei** (TVR 2, ora 20.10);
- **Dansând cu lupii** (NAŢIONAL, ora 20.15);
- **Poliţist de grădiniţă** (ANTENA 1, ora 20.20);
- **În spatele liniilor inamice** (PRO TV, ora 20.30);
- **Mammuth** (HBO, ora 20.30);
- **Jurnal de bord** (PRIMA, ora 20.30);
- **Căsătorie aranjată** (DIVA UNIVERSAL, ora 21.00);
- **Tata şi restul** (B1, ora 21.00);
- **În mijlocul rechinilor** (UNIVERSAL CH., ora 21.00);
- **Fata cu cercel de perlă** (CINESTAR, ora 22.00);
- **Mad Max 2: Războinicul şoselelor** (TCM, ora 22.00).

### DUMINICĂ

- **Plan de rezervă** (HBO, ora 20.00);
- **Răpirea fecioarelor** (PRO CINEMA, ora 20.00);
- **Păstrează visul I** (EUFORIA, ora 20.00);
- **Iartă-mă, Doamne, iubesc!** (ROMANTICA, ora 20.00);
- **Răzbunarea Panterei Roz** (TVR 2, ora 20.10);
- **Vremea dragostei** (NAŢIONAL, ora 20.15),
- **Teoria unei crime** (CINESTAR, ora 20.30);
- **Greu de ucis 3: Răzbunare infernală** (PRO TV, ora 20.30);
- **Pasărea spin II** (ACASĂ, ora 20.30);
- **Helix – Cine o fi ales?** (ACTIONSTAR, ora 20.50);
- **Ziarul** (TV 1000, ora 21.00);
- **Sacrificiul suprem** (B1, ora 21.00);
- **Fără onoare** (TVR 1, ora 21.10);
- **Iubitul meu se însoară** (AXN, ora 21.50);
- **Înapoi în viitor 3** (KANAL D, ora 22.00);
- **Stella street** (PRO CINEMA, ora 22.00);
- **Dot.com** (TVR CULTURAL, ora 22.30).

## CĂRŢI NOI ÎN LIBRĂRII

### „CERCUL SECRET. CAPTIVA" DE L.J. SMITH

Ademenită în cel mai popular grup cu putinţă, Cassie e fascinată de puterea - pe cât de atrăgătoare, pe atât de periculoasă - pe care tocmai şi-a descoperit-o.
Când este pusă în situaţia de a alege să folosească forţa misterioasă a sabatului fie în slujba binelui, fie a răului, Cassie îi cere ajutorul unuia dintre prietenii lor, Adam, şi devine captiva unei iubiri pline de primejdii.
Vrăjită de promisiunea de a obţine dragostea cu ajutorul magiei, Cassie îi fură inima lui Adam şi strică fragilul echilibru al puterii, provocând un uragan de furie pe care nimeni nu-l prevăzuse.

### „PICĂTURA DE AUR" DE MICHEL TORNIER

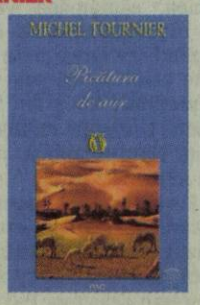


În timp ce Idriss îşi păzea turma de capre şi oi, nu departe de oaza Tabbelbala, un Land Rover şi-a făcut apariţia. O tânără blondă foarte atrăgătoare i-a făcut o poză tânărului păstor, urmând să i-o trimită după ce va ajunge la Paris. În zadar a aşteptat Idriss. Poza nu i-a mai fost trimisă. Mai târziu, când va pleca spre nord şi chiar spre Paris pentru a-şi căuta de lucru, se va lovi de imagini ale propriei persoane pe care nu o va mai recunoaşte. Rătăcit într-un labirint al mirajelor, se pierde în derizoriu, asta până când descoperă scrisul. Singur, semnul abstract îl poate elibera de tirania imaginii.

# Tari la ponderea investiţiilor

**Primarul Gheorghe Falcă susţine că România e pe un trend ascendent în ceea ce priveşte dezvoltarea.**

> Mă bucur că se confirmă trendul de dezvoltare al României
> GHEORGHE FALCĂ

**ARAD.** Primarul Gheorghe Falcă a afirmat ieri faptul că România şi, implicit, Aradul sunt pe drumul cel bun. Declaraţiile sale au pornit de la datele Eurostat 2011, care vorbesc de o pondere a investiţiilor private în PIB în anul 2010 de 17,2%, de faptul că România s-a situat pe locul al doilea în UE-27, ca pondere a investiţiilor totale, publice şi private, realizate în PIB (22,7%), Bulgaria fiind singura ţară care ne-a luat faţa aici (cu 23,5% din PIB). Edilul susţine că, tot în acest clasament, Cehia (cu 21,8% din PIB), Slovacia (20,3%), Polonia (19,5%) şi Ungaria (19,3%) se poziţionează mai slab decât România şi că previziunile pentru 2011 indică o creştere a ponderii investiţiilor în PIB în România până la nivelul de 23,3%, fiind cel mai ridicat din UE-26.

„Cum noi, în Arad, am reuşit în anii de criză 2009-2010 să alocăm mai mulţi bani pentru investiţii, aşa a reuşit şi Guvernul în 2010 să aloce un procent foarte mare din PIB pentru investiţii. În anul 2008, în perioada guvernării PNL, cu sprijinul PSD, politicienii de atunci au alocat mai mulţi bani pentru funcţionarea statului în detrimentul dezvoltării. Aşa am ajuns în 2008 să avem cel mai mare deficit bugetar al ţării, într-un an cu creştere economică. Mă bucur că Eurostat confirmă acum, prin cifrele prezentate, trendul de dezvoltare al României", a declarat primarul Gheorghe Falcă.

**JA- A.B.D.**

Primarul Aradului, Gheorghe Falcă FOTO:JA

# La mulţi bani cu sănătate

**Medicii de familie nu mai pot prescrie reţete compensate şi nici bilete de trimitere la specialist.**

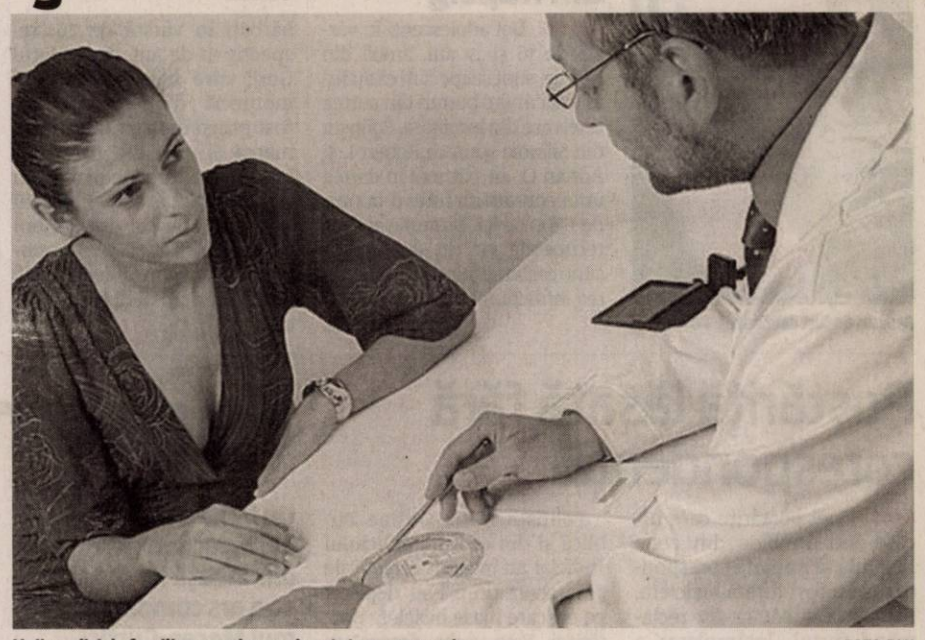

Unii medici de familie nu mai prescriu reţete compensate FOTO:FAN

**ARAD.** Pentru moment, medicii de familie spun că vor continua să consulte pacienţii, dar le vor explica situaţia şi îi vor ruga să înţeleagă faptul că nu pot să elibereze nici reţete şi nici biletele de trimitere către specialist. Reprezentanţii medicilor de familie aduc şi argumente pentru faptul că nu vor mai avea voie să emită documentele cu pricina. Aceştia spun că le-a fost solicitat să semneze acte adiţionale la contractul cadru pe 2010. Dar spun că semnarea acestor acte ar fi fost ilegală deoarece nu pot fi adăugate adiţional documente la un contract expirat deja. „În continuare ne arătăm disponibilitatea pentru dialog real şi pentru dezamorsarea acestei situaţii nedorite de medicii de familie", au ţinut să precizeze reprezentanţii doctorilor.

Medicii nu vor să semneze contractul cadru pe 2011 din cauza fondurilor tot mai mici primite de această ramură a sănătăţii. Ei susţin că, deşi în 2011, bugetul CAS a fost la fel ca în 2010, a îndreptat spre medicina de familie mai puţine fonduri decât anul trecut.

**Răspunsul CAS**

Acuzele dr. Dărăbanţiu la adresa Casei de Asigurări de Sănătate nu au rămas fără replică. Dr. Gheorghe Domşa, preşedinte-director general al CAS Arad, face următoarele precizări: „«Nu mai putem prescrie reţete şi bilete de trimitere pentru că nu avem contract cu CAS» e o afirmaţie cel puţin pe jumătate adevărată pentru că, de fapt, medicii de familie care spun acest lucru nu mai vor să aibă contract cu CAS. Deoarece nu sunt mulţumiţi de anumite prevederi din contract, ei refuză să semneze actele adiţionale pe care noi le-am trimis către ei. Prin faptul că nu vor să semneze contractul cu CAS, că nu vor să scrie reţete şi nu vor să scrie bilete de trimitere, aceşti medici nu fac decât să se răzbune pe pacienţii lor" - punctează dr. Domşa.

Preşedintele-director al CAS Arad susţine, însă, că nu toţi medicii de familie refuză semnarea contractelor: „Au venit mai mulţi medici de familie din municipiu, cu actele adiţionale semnate. În judeţ nici nu se pune problema pentru că medicii de acolo sunt serioşi şi îşi respectă pacienţii. Şi în Arad, marea majoritate îşi respectă pacienţii, dar este un nucleu dur care doar zice că îşi respectă pacienţii când, de fapt, se răzbună pe ei".

**JA-D.D., A.G.**

## S-AU DAT MEDICAMENTE

Dr. Gheorghe Domşa nu acordă o importanţă prea mare situaţiei expuse de preşedintele Patronatului Medicilor de Familie din judeţul Arad pentru că – spune şeful CAS – „am verificat la farmacii şi am aflat că s-au eliberat medicamente pe baza reţetelor prescrise de medicii de familie, la fel cum şi la medicii specialişti s-au prezentat pacienţi cu bilete de trimitere scrise de medicii de familie."


# UNIVERSITATEA "AUREL VLAICU" DIN ARAD

310130, Arad, B-dul Revoluţiei nr. 77, P.O. BOX 2/158 AR, tel / fax : 0040-257- 280070; tel. 0040-257- 283010
http://www.uav.ro; e-mail: rectorat@uav.ro, operator de date cu caracter opersonal 2929

# ADMITERE 2011

## CRITERII DE ADMITERE 2011

1. Admiterea 2011 se face luând în considerare **media de la examenul de bacalaureat** pentru domeniile şi specializările tuturor facultăţilor.
Ocuparea locurilor scoase la concurs se va face în ordinea descrescătoare a mediei de la examenul de bacalaureat şi potrivit opţiunilor candidaţilor.
2. Pentru Facultatea de Educaţie Fizică şi Sport, Domeniul Educaţie Fizică şi Sport, Specializarea Educaţie Fizică şi Sportivă, precum şi pentru Facultatea de Design candidaţii vor susţine şi probe de aptitudini.

**PERIOADA DE ÎNSCRIERE ŞI AFIŞAREA REZULTATELOR**
a. Sesiunea I: înscrierea 11 – 30 iulie;
- afişarea rezultatelor 30 iulie.
b. Sesiunea II: înscrierea 1- 18 septembrie;
- afişarea rezultatelor 18 septembrie.

Înscrierile se desfăşoară şi sâmbăta şi duminica.

**INFORMAŢII SUPLIMENTARE SE OBŢIN LA DECANATELE FACULTĂŢILOR www.uav.ro**

## ACTE NECESARE LA ÎNSCRIERE:

**1. Cerere tip (se primeşte la înscriere);**
**2. Diplomă de bacalaureat (în original) sau diplomă echivalentă cu aceasta. În cazul în care un candidat se inscrie pentru concurs şi la o altă universitate (facultate), în locul diplomei de bacalaureat sau adeverinţei va anexa copia legalizată, precum şi copia legitimaţiei de înscriere la concurs la prima universitate (facultate), care se autentifică după original de către comisia de admitere;**
**3. Certificat de naştere (copie legalizată);**
**4. Certificat de căsătorie (copie legalizată);**
**5. Adeverinţă medicală tip M.S. 18.1.1.;**
**6. Două fotografii color tip buletin;**
**7. Dosar plic.**

## STUDII UNIVERSITARE DE LICENŢĂ

| Facultatea | Domeniul de licenţă | Programul de studii/Specializare | Nr. loc |
|---|---|---|---|
| INGINERIE C. Univ. M Tel. 0257250389 | Inginerie industrială | Tehnologia construcţiilor de maşini | 80 |
| | | Ingineria sudării | 80 |
| | | Tehnologia şi designul produselor textile | 80 |
| | | Tehnologia tricotajelor şi confecţiilor | 80 |
| | Inginerie mecanică | Vehicule pentru transport feroviar | 100 |
| | Ing. autovehiculelor | Autovehicule rutiere | 100 |
| | Ingineria sistemelor | Automatică şi informatică aplicată | 100 |
| | Ing. şi management | Inginerie economică industrială | 80 |
| INGINERIE ALIMENTARĂ, TURISM ŞI PROTECŢIA MEDIULUI (F.I.A.T.P.M.) C. Univ. M Tel. 0257219331 | Ing. produselor alimentare | Ingineria produselor alimentare | 80 |
| | | Controlul şi expertiza produselor alim. | 80 |
| | Inginerie chimică | Tehnologie chimică textilă | 80 |
| | Biotehnologii | Biotehnologii pentru industria alim. | 80 |
| | Inginerie şi management | Inginerie şi management în alimentaţie publică şi agroturism | 80 |
| | Ingineria mediului | Ingineria sist. biotehnice şi ecologice | 80 |
| ŞTIINŢE UMANISTE ŞI SOCIALE C. Univ. M Tel. 0257219336 | Limbă şi literatură | Limba şi lit. română – Limba şi lit. engleză | 130 |
| | Ştiinţe administrative | Administraţie publică | 130 |
| | | Poliţie comunitară | 100 |
| | Şt. ale comunicării | Jurnalism | 75 |
| | Istorie | Istorie | 130 |
| | Teologie | Teologie penticostală didactică | 130 |
| TEOLOGIE Str. Academia Teologică, Nr. 9 0257285855 | Teologie | Teologie ortodoxă pastorală | 130 |
| | | Teologie ortodoxă didactică | 75 |
| | | Teologie ortodoxă asistenţă socială | 75 |
| ŞTIINŢE ECONOMICE B-dul Revoluţiei, Nr. 77 Tel. 0257280679 | Finanţe | Finanţe şi bănci (zi/id) | 250/200 |
| | Contabilitate | Contabilitate şi informatică de gestiune (zi/id) | 250/200 |
| | Administrarea afacerilor | Ec. comerţului, turismului şi serviciilor (zi/id) | 250/200 |
| | | Administrarea afacerilor | 80 |
| | Management | Management | 130 |
| | Marketing | Marketing | 100 |
| | Cib. st. şi inf. ec. | Informatică economică | 100 |
| ŞT. ALE EDUCAŢIEI, PSIHOLOGIE ŞI AS. SOCIALĂ C. Univ. M Tel. 0257219555 | Ştiinţe ale educaţiei | Psihopedagogie specială | 75 |
| | | Ped. învăţământului primar şi preşcolar | 130 |
| | Asistenţă socială | Asistenţă socială | 130 |
| | Psihologie | Psihologie | 100 |
| ŞT. EXACTE C. Univ. M Tel. 0257219000 | Informatică | Informatică (zi/id) | 125/150 |
| | Matematică | Matematică informatică | 100 |
| ED. FIZ. ŞI SPORT C. Univ. M Tel. 0257219336 | Educaţie fizică şi sport | Educaţie fizică şi sportivă | 150 |
| DESIGN C. Zimandului, nr. 8 Tel. 0257231020 | Arte plastice, decorative şi design | Design | 100 |
| | | Modă-design vestimentar | 60 |

## STUDII UNIVERSITARE DE MASTERAT

| FACULTATEA | PROGRAMUL DE STUDII/SPECIALIZARE | LOC. |
|---|---|---|
| TEOLOGIE | Teologie sistematică | 55 |
| | Teologie practică | 55 |
| | Studii teologico-lingvistice | 95 |
| | Studii teologico-istorice | 55 |
| ŞTIINŢE ECONOMICE | Finanţare şi management în administraţia publică | 225 |
| | Buget public, pieţe financiare şi bănci | 125 |
| | Finanţare şi management în instituţiile mass media | 125 |
| | Finanţare şi management în instituţiile de asistenţă socială | 100 |
| | Finanţare şi management în şcoala românească | 225 |
| | Finanţare şi management de proiect | 100 |
| | Finanţare şi management în instituţiile de siguranţă publică | 100 |
| | Finanţare şi management în agro-bussines | 225 |
| | Sisteme informatice de gestiune | 95 |
| | Administrarea financiar-contabilă a întreprinderii | 125 |
| | Contabilitate şi audit financiar | 125 |
| | Contabilitate şi expertiză contabilă | 125 |
| | Contabilitate şi fiscalitate | 125 |
| | Administrarea afacerilor în comerţ, şi turism | 150 |
| | Comerţ şi servicii în turism | 150 |
| | Strategii şi politici de management | 150 |
| INGINERIE | Sisteme avansate de modernizare a vehiculelor feroviare | 65 |
| | Controlul şi expertiza produselor textile | 65 |
| | Productica sistemelor industriale | 65 |
| | Automatizări şi sisteme inteligente | 65 |
| F.I.A.T.P.M. | Managementul calităţii produselor alimentare | 65 |
| | Ingineria alimentară şi mediul înconjurător | 65 |
| | Biotehnologii aplicate | 65 |
| | Evaluarea şi controlul calităţii mediului | 65 |
| ŞT. EDUCAŢIEI | Pedagogie interactivă şi conducerea şcolii româneşti | 300 |
| | Politici şi strategii ale formării competenţelor pentru cariera didactică | 50 |
| | Servicii de asistenţă socială şi medicina muncii | 60 |
| ŞT. UMANISTE ŞI SOCIALE | Limbă şi literatură. Tendinţe actuale | 70 |
| | Interculturalitate. Studii lingvistice şi literare (Limba engleză) | 70 |
| | Administraţie publică în context european | 60 |
| ŞT. EXACTE | Informatică aplicată în ştiinţe, tehnologie şi economie | 65 |

## STUDII UNIVERSITARE DE DOCTORAT

| NR. CRT. | DOMENIUL | LOC. |
|---|---|---|
| 1 | Filologie | 7 |
| 2 | Teologie | 5 |

(H-833763)

Acuzaţi de furt calificat FOTO: FAN

## Furt de 1.300 de lei din Răpsig

**RĂPSIG.** Doi adolescenţi în vârstă de 16 şi 17 ani, ambii din Răpsig, sunt suspectaţi că au furat mai multe bunuri din curtea unei case din localitate. Poliţiştii din Şilindia spun că Robert I. şi Adrian O. au pătruns în curtea unui consătean, furând bunuri de 1.300 de lei. Bunurile au fost recuperate iar cei doi minori sunt cercetaţi pentru comiterea infracţiunii de furt calificat. **JA – I.C.**

## 2

bărbaţi în vârstă de 26, respectiv 31 de ani, din judeţul Gorj, care încercau să fure motorină dintr-un TIR au fost prinşi în flagrant. TIR-ul, marca Scania, era parcat în refugiul carierei de piatră din localitatea Bătuţa. Poliţiştii i-au prins pe cei doi gorjeni pe când încercau să fure motorina iar acum îi cercetează pentru tentativă la furt calificat. **JA – I.C.**

## Au topit şi au vândut tot fierul pe care l-au furat

**ARAD.** Poliţiştii au reuşit identificarea principalilor suspecţi în cazul unui furt dintr-un imobil aflat în construcţie. Este vorba despre trei minori cu vârste cuprinse între 14 şi 16 ani care, în noaptea de 24 spre 25 mai, au pătruns într-un imobil de pe strada Muşeţel. De aici au furat componentele instalaţiei electrice pe care le-au topit şi vândut unui centru de colectare a fierului vechi. **JA – I.C.**

Pompierii îl caută FOTO:A.G.

## Înghiţit de Mureş în zona Micălaca

**ARAD.** Pompierii şi medicii de pe SMURD au fost solicitaţi în zona balastierei Micălaca, acolo unde un om a fost înghiţit de apele Mureşului. Evenimentul a fost anunţat prin 112 de mai mulţi arădeni care au observat cum o persoană necunoscută, care înota, a intrat sub apă şi nu a mai ieşit. Pompierii spun că şansele ca persoana cu pricina să fie găsită astăzi sunt infime, dar vor continua căutările. **JA-A.G.**

# Foc şi moarte lângă benzinărie

**Un bărbat de 62 de ani a decedat ieri dimineaţă iar maşina sa a ars complet pe drumul Macea-Curtici.**

**MACEA.** Dimineaţă de coşmar pe drumul ce leagă Macea de Curtici. Un bărbat a decedat iar o maşină a ars complet, ieri dimineaţă, în urma unui impact violent produs între un autoturism marca Peugeot 205 şi un Jaguar înmatriculat în Irlanda. Martorii au povestit că şoferul Peugeot-ului se deplasa dinspre Macea spre Curtici, iar în dreptul staţiei Peco, aflându-se într-o coloană de maşini, a virat la stânga fără să se asigure şi a fost lovit frontal de autoturismul Jaguar.

Maşina condusă de victimă a luat foc în urma impactului violent FOTO: V.O.

### În flăcări

„În jurul orei 08,00, pe DJ 709B, Vasile O., de 62 de ani, din Macea, în timp ce a condus un autoturism marca Peugeot 205, din direcţia Macea spre Curtici, în dreptul staţiei PECO, intenţionând să efectueze un viraj la stânga, a intrat în coliziune frontală cu un autoturism marca Jaguar, condus regulamentar din sens opus de Ioan D., de 45 de ani, din Macea", au declarat reprezentanţii IPJ Arad. Peugeot-ul a fost cuprins de flăcări în urma impactului. Şoferul a fost scos afară din maşină de către cei care au asistat la scena accidentului. Victima, în vârstă de 62 de ani, a decedat imediat după sosirea ambulanţei, spun reprezentanţii IPJ Arad. Şoferul Jaguar-ului nu-şi poate explica modul în care a reacţionat şoferul Peugeot-ului. „Am venit dinspre Curtici şi aici la Peco era o coloană şi din coloană a apărut brusc să intre în benzinărie. L-am văzut în faţă, nici n-am reuşit să pun frână. Am tras dreapta de volan", a spus şoferul Jaguar-ului. **JA – I.C.**

**ACCIDENTE DESE**

Martorii spun că în zonă se întâmplă des accidente sau tamponări pentru că nu există un scuar de refugiu pentru a intra sau ieşi din benzinărie.

**www.aradon.ro**
**download.** mai multe foto şi video

# Poştăriţă lăsată fără corespondenţă

**ARAD.** Unei poştăriţe care urcase într-un bloc din zona Libelula să împartă corespondenţa i-a fost furată bicicleta. Femeia a sunat la 112 reclamând furtul. Întâmplarea a avut loc ieri la amiază. Poştăriţa a povestit oamenilor legii că avea pe bicicletă corespondenţa oamenilor, precum şi acte.

Poliţiştii de la Ordine Publică şi din cadrul Serviciului Judiciar au început cercetările şi la scurt timp l-au depistat pe cel care luase bicicleta poştăriţei. Este vorba despre un băiat de 10 ani de etnie romă. Copilul va fi cercetat pentru infracţiunea de furt calificat. Poliţiştii au recuperat întreg prejudiciul în acest caz. **JA – I.C.**

Câinele Gufu a primit diplomă FOTO: I.C.

# Câinele Gufu are diplomă

**VAS.** Gufu, ciobănescul german al IPJ Arad, dresat pentru depistarea drogurilor şi a persoanelor a primit diplomă de apreciere din partea Inspectoratului de Poliţie al Judeţului Vas (Ungaria) în cadrul unui concurs internaţional la care au participat opt echipe de criminalişti din Ungaria, Slovacia, Slovenia, Croaţia, Bosnia Herţegovina şi România. O delegaţie a IPJ Arad, din care au făcut parte comisarul şef Ştefan Moldovan, şeful Serviciului Criminalistic, agentul şef de poliţie Gabriel Kovacs, conducător câine de urmărire şi agentul principal de poliţie Mihai Mijloianu, tehnician criminalist, a participat săptămâna trecută alături de câinele Gufu la concursul internaţional pe linie de criminalistică, respectiv dresaj de câini de urmărire şi câini pentru depistarea drogurilor. **JA – I.C.**

# 1.000 de poliţişti, fără normă de hrană

**ARAD.** O notă întocmită de către Direcţia Financiară din cadrul Ministerului Administraţiei şi Internelor (MAI) şi semnată de Traian Igaş anunţa IPJ Arad precum şi celelalte inspectorate judeţene de poliţie din ţară, că de la 1 iunie norma de hrană va fi redusă de la 700 de lei la 130 de lei. Reducerea normei de hrană, cuprinsă în salariile poliţiştilor, îi va lăsa pe aceştia fără 30 la sută din venit. În nota raport nu se specifică pe ce perioadă va fi redusă norma de hrană, însă purtătorul de cuvânt al MAI a specificat ulterior faptul că reducerea normei de hrană se face doar în iunie, iar această pierdere va fi recuperată integral în iulie, măsura fiind luată pentru încadrarea în prevederile bugetare pentru semestrul întâi al acestui an. Reducerea normei de hrană va afecta aproximativ 1.000 de cadre MAI din Arad şi peste 100.000 la nivelul întregii ţări. După această reducere, se preconizează că un poliţist va ajunge să câştige între 800 şi 1.200 de lei. Liderii de sindicat au anunţat deja că vor declanşa proteste împotriva reducerii normei de hrană. **JA – I.C.**

Poliţiştii, cu 30% mai puţin la salariu FOTO:I.C.

*SC BOS AUTOMOTIVE PRODUCTS ROMANIA SCS cu sediul in ZONA LIBERA ARAD-CURTICI, Platforma Aeroport ARAD, prezenta in ARAD din anul 2001 lider mondial in producerea de parasolare si compartimentare a interiorului autovehicolului pentru cei mai mari producatori auto din lume*

BOS

***ANGAJEAZA***

**CONFECTIONERE**
**(cusatorese la masini de cusut)**

**Cerinte**
- Studii medii
- Disponibilitatea de a lucra pe schimburi
- Spirit de echipa si flexibilitate
- Experienta profesionala ca si confectionera

**Beneficii**
- Salarizare atractiva
- Prime lunare in functie de performante
- Prime trimestriale in functie de rezultate
- Tichete de masa din prima zi de lucru
- Transport gratuit
- Mediu de lucru placut si curat
- Calificare la locul de munca

**OPERATORI ASAMBLARE**

**Cerinte**
- Studii medii
- Disponibilitatea de a lucra pe schimburi
- Spirit de echipa si flexibilitate

**Beneficii**
- Salarizare atractiva
- Prime lunare in functie de performante
- Prime trimestriale in functie de rezultate
- Tichete de masa din prima zi de lucru
- Transport gratuit
- Mediu de lucru placut si curat
- Calificare la locul de munca

***Informatii suplimentare se pot obtine de la sediul societatii din Arad, Zona Libera Arad-Platforma Aeroport Arad, la nr. telefon 0257-307.283, 0257-307234, iar cererile de angajare pot fi trimse la fax 0257-307308 sau la adresa de email ctal@bos.de.***

*Va asteptam alaturi de noi.*

(H-11960)

# Sport

„Respect Sebişul, oamenii din jurul echipei, dar nu ne vom preda

**Leo Pinţa, antrenor Gloria Arad**

## 111

puncte a acumulat CS Vladimirescu în cele 33 de etape scurse de la începutul sezonului fotbalistic de Liga IV- juniori (se acordă patru puncte la victorie și un punct la egal).
Urmăritoarele, FC Sânleani și CS Ineu, au cu un singur punct mai puțin și așteaptă pasul greșit al liderului, în ultima rundă, pe terenul echipei din Satu Nou.

## Baraj cu Alba, pentru un loc în eşalonul trei

**BUCUREŞTI.** De-acum e sigur. CS Vladimirescu, campioana județului Arad, va înfrunta reprezentanta județului Alba la barajul de promovare în Liga III. Trupa lui Cristi Sculici își va afla adversarul de la baraj - miercuri, 15 iunie, ora 18, la Hunedoara - după derby-ul ultimei runde din Alba: Performanța Alba Iulia- CSU Cugir. Gazdele au varianta 1x, în timp ce, oaspeții sunt obligați să câștige. **JA-D.S.**

# UTA își ia „la revedere" de la fani

**În ultima etapă, la Arad poposeşte ACSMU „Poli" Iaşi, într-un meci în care miza punctelor nu mai există.**

**ARAD.** Mâine, de la ora 11.00, pe stadionul „Francisc Neuman", UTA își ia la revedere de la fani, jucând în compania celor de la ACSMU „Poli" Iași, în ultima etapă a ligii secunde, seria vest. Ar trebui să fie un meci de vacanță, căci punctele puse în joc nu mai contează. Dar, arădenii, prin vocea atrenorului principal, Roland Nagy, spun că vor să se despartă de fani cu o victorie, iar la Iași apele sunt tulburi și fiecare vrea să arate că merită să rămână la echipă și anul viitor.

**Despărțire frumoasă**

Tehnicianul celor de la UTA, Roland Nagy spune că ar fi frumos ca echipa să câștige acest ultim meci al sezonului. „Vrem să ne despărțim frumos de suporterii noștri, care ne-au fost întotdeauna alături. Miză pentru puncte nu mai există, dar sunt convins că ambele echipe își doresc victoria. Asta, la finalul unui campionat cel puțin ciudat, cu sancțiuni care au blocat echipa" - explică Nagy.

**Ignea, suspendat**

UTA nu va putea conta la acest joc pe Alin Ignea, „închizătorul" arădean acumulând patru cartonașe galbene, ceea ce îl face să fie suspendat. Roland Nagy nu-l va avea la dispoziție nici pe ivorianul Dodo Digbeu, care a părăsit România de ceva timp și nu se știe dacă va mai reveni vreodată la Arad.

**Nu sunt în vacanță**

Cei de la ACSMU „Poli" Iași nu vin la Arad doar de dragul de a mai bifa un meci, chiar dacă e ultimul din campionat. Sunt deja tensiuni între noul manager general, Leo Grozavu și actualul antrenor, Adrian Falub, acesta din urmă simțind că nu mai este dorit în Copou.

Așa stând lucrurile, mai există și dorința jucătorilor de a arăta că merită să rămână la Iași și în sezonul viitor, când se va ataca promovarea în prima ligă.

**LEO SFÂRA**
leo.sfara@informmedia.ro

**DOUĂ „ASISTENTE" LA UTA - IAŞI**

Meciul UTA – ACSMU „Poli" Iași va fi arbitrat de Marian Bordean (Sibiu) – la centru, ajutat de două reprezentate ale sexului frumos, Monica Rigo (Cluj) și Carmen Neagu (Oradea). Rezervă: Ludovic Uihelyi (Lugoj). ObsFRF: Stan Prodan – Alexandria și Gheorghe Croitoru – Turnu Severin.

Voiculeț ar putea evolua ultima dată pentru UTA FOTO:CĂLIN ANDRA

## Cu gândul la repriza III

**SEBIŞ.** Ultima etapă a sezonului fotbalistic în Liga III programează astăzi, ora 18, un derby județean, confruntarea dintre Național Sebiș și Gloria Arad. Un joc fără miză, ambele echipe fiind deja cu gândul la vacanță. „Am o relație de prietenie cu Sandu Ion , în timp ce Leo Pința este un apropiat al Sebișului. Se va juca un fotbal curat, pentru că rezultatul nu are importanță. După meci, avem masa de sfârșit de sezon, la care îi vom invita și pe cei de la Gloria. E o dovadă de prietenie și respect, care ar trebui să existe între toate echipele arădene" - a prefațat disputa Gheorghe Feieș, președintele de onoare al grupării din Sebiș.

**JA-D.S.**

Gheorghe Feieş FOTO: JA

## Ţintesc un loc pe podium

**ARAD.** Mâine, de la ora 9.30, la sala de sport a liceului „Sabin Drăgoi" va avea loc etapa a III-a a Superligii Naționale de lupte greco-romane pentru seniori. Luptătorii de la CS Astra Arad își propun o clasare pe podiumul acestei etape, în ciuda faptului că antrenorul coordonator, Spiridon Stanciu are mari probleme de lot, datorită accidentărilor. Șase cluburi se vor bate la Arad pentru un loc cât mai bun în clasament: Dinamo, CS Astra, Steaua-Metrorex, CSM Suceava, CSM Slatina și CS Oradea.

**JA – L.S.**

## Trece prin Cladova

**CLADOVA.** Campionatul Regional de Rally Sprint 2011a ajuns la etapa cu numărul III. Organizatorii au decis ca, de această dată, traseul să fie amplasat pe drumul comunal DC 69 (DN 7 - Cladova), concurenții urmând să parcurgă șase probe speciale. Întrecerea pe patru roți, rezervată amatorilor de adrenalină și suspans va debuta sâmbătă, ora 10, festivitatea de premiere fiind prevăzută a avea loc în jurul orei 17, în fața Primăriei Păuliș.

**JA-L.D.**

## Concurs naţional de gimnastică

**ARAD.** La Sala Sporturilor din orașul nostru, în această duminică - 5 iunie, de la ora 10,00 va avea loc cea de a cincea ediție a Concursului național de gimnastică aerobică „Aerogym". Acțiunea este organizată de Palatul Copiilor Arad, prin cercul de gimnastică aerobică coordonat de profesor Fărcuța Elza. Concursul va aduce în competiție 14 echipaje din țară (București, Iași, Craiova, Slatina, Petroșani, Oradea, Timișoara, Arad) și un echipaj din Ungaria.

„Bătălia" se va da pe cinci categorii de vârstă și vor participa peste două sute de copii.

**JA-V.F.**

# CSU, între a fi sau a nu fi

**ARAD.** Un meci de a fi ori a nu fi. La Sibiu, pentru a spera în salvare, CSU „Vasile Goldiș" trebuie să joace totul pe o singură carte: a victoriei. „Este o partidă capitală. Cei care intră pe teren, sâmbătă, sunt obligați să evolueze foarte bine. Accentuez acest fapt și aș spune de patru ori foarte bine. Băieții nu au altă soluție", crede administratorul delegat Florin Matei. Despre gazde, numai lucruri pozitive: „Compun o formație solidă, puternică, articulată și organizată. Cum Sandu Pelici este un antrenor care ține la cartea sa de vizită, sunt convins că elevii lui nu se vor preda și vor juca pentru glorie sportivă. Sibiul este o echipă onestă". Frământările din sânul grupării noastre, cu președinta Onu și Bundea în prim-plan (ultimul și-a cerut scuze pentru declarațiile date), nu au fost aprofundate de Matei, care s-a limitat să sublinieze că „fotbalul autohton este precum râul Mureș. Curge lin, totuși are valuri, vâltori". Una peste alta, CSU își propune să rămână în eșalonul doi prin propriile forțe, pe baza rezultatelor obținute. Ar fi cel mai convenabil și mulțumitor. Dacă nu se poate, se va recurge, probabil, la varianta de rezervă: menținerea mulțumită neacordării licenței în cazul altor cluburi. Va fluiera Dan Monea (Aiud), asistat de Ionel Valentin Dumitru (Gherghița) și Ferencz Tunyogi (Zalău).

**JA – A.H.**

Susţin o întâlnire decisivă FOTO:C.A.

TAKATA-PETRI conduce activitățile europene ale Corporației Takata din Tokyo, unul din producătorii de top de echipamente de siguranța pentru industria automotive. Takata are 11.000 de angajați in Europa si aproape 29.000 peste tot in lume. Ca partener de încredere al companiilor producătoare de autoturisme, Takata dezvoltă si produce componente si produse de siguranta de înaltă calitate. Portofoliul de produse este compus din volane, sisteme de airbaguri, centuri de siguranta, componente electronice si senzori, precum si componente de habitaclu si sisteme de siguranta pentru copii.
Pentru a ne întări echipa din Arad, suntem in căutare de:

TAKATA

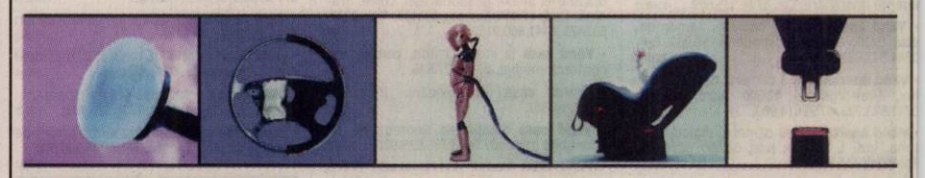

**MUNCITORI CUSUT VOLANE IN PIELE**

**Profilul dvs.:**
- Studii medii;
- Seriozitate, îndemânare, meticulozitate, acuitate vizuala, respect pentru ordine și curățenie;
- Experiența de lucru cu pielea constituie avantaj;
- Disponibilitate de lucru in schimburi;

**OPERATORI MASINI SPUMARE**

**Profilul dvs.:**
- Studii medii ;
- Seriozitate, îndemânare, meticulozitate, acuitate vizuala, respect pentru ordine și curățenie;
- Disponibilitate de lucru in schimburi;

**Daca sunteți o persona dinamica, cu abilitați de lucru in echipa, respectați ordinea si curatenia, aveți domiciliul in județul Arad si va doriți**

- Pachet salarial motivant bazat pe competenta si evolutie profesionala ;
- Asigurare medicala gratuita pentru tine si copii tai minori ;
- Posibilitatea de avansare profesionala ;
- Conditii de munca la standarde occidentale ;
- Tichete de masa ;
- Transport gratuit.

**Atunci:**
Va asteptam CV-ul la adresa de de e-mail resurse.umane@eu.takata.com, sau la numărul de fax 203.841 sau va invitam la sediul firmei TAKATA (Parcul Industrial Vest – ieșirea către Nădlac, strada III, nr. 9) unde veti completa o cerere de angajare, specificând expres postul pentru care candidati.

**Numai persoanele selectate vor fi contactate**
**VA MULTUMIM SI VA ASTEPTAM !**

(H-101755)

## GARSONIERE

• **Garsonieră confort** 1, Vlaicu, etaj 2, amenajat, 19.000 Eur/negociabil. Tel. 0731.832.469. 103856

• **Vând garsonieră** etaj III, confort I, str. Simfoniei Micălaca, neamenajată, 14500 euro/neg. 0744.438.884. 92488

• **Vând garsonieră** str. Iustin Marsieu (Bușteni) amenajată ocupabilă imediat. Telefon 0740.246.930. 103879

• **Vând garsonieră,** Alfa, 37 mp, etaj 3, geam și ușă termopan la balcon, 14.750 Eur. Tel. 0744.629.478. 110954

## AP.1 CAMERĂ

• **Vând apartament** o cameră, ultracentral, et.III, la bloc amenajat complet. 20.000 euro/neg. 0729.618.679 93065

• **Vând apartament** 1 cameră în Grădiște lângă Piață.Telefon 0770.474.115, 0741.163.070. 79703

• **Vând apartament** 1 cameră etaj 2, str.Avrig.Informații telefon 0756.127.462, 0357/414565. 121014

## AP.2 CAMERE-ARAD

• **Vând** apartament 2 camere bloc nou, Cocorilor nr. 5. Telefon: 0762.213.545. 69391

• **Vând apartament** bloc nou, 2 camere, et.I, zona Spitalului Județean, Telefon: 0762.213.545 69303

• **Vând apartament** cu 2 camere, amenajat, la cheie, SC- 97 mp, ultracentral 36.000 eu/neg. 0729.618.679 93065

• **Vând apartament** 2 camere, Grădiște, îmbunătățit, preț 29.000 Eur/negociabil, 0727.836.953. 94327

• **Vând apartament** 2 camere cu două balcoane, lift, etaj II, suprafață 81 mp, în Micălaca, Zona 300, mobilat și renovat, meritâ văzut. 0748.573.129. 101352

• **Vând apartament** 2 camere, Aradul- Nou, telefon 0757.768.742 după ora 15:00 103907

• **Vând apartament** 2 camere, dependințe, pivniță, etaj 1, zonă centrală, P- ța Catedralei Ortodoxe Veche. Tel. 0740.809.197, 0744.618.103. 107140

• **Vând apartament** 2 camere semidecomandat, parter, 69 mp, Micălaca 500, îmbunătățit. Preț negociabil, liber imediat. Tel. 0744.986.367. 113843

• **Vând apartament** 2 camere decomandat 72mp, clima, etaj 3, str. Avrig. Telefon 0741.020.419, 0257/256236. 121017

• **Vând urgent** apartament 2 camere etaj I, balcon mare, termopan, Romanilor, 35.000 euro ușor negociabil, 0726.672.624. 87303

• **Vând urgent** apartament 2 camere, bloc nou, 29.000 Eur, 0731.832.469. 103847

• **Vând urgent** apartament 2 camere, centrală proprie, mobilat. Tel: 0744.996.386. 107006

• **Vând/închiriez apartament** 2 camere, etaj I/IV, renovat, Podgoria, 40.000 euro, negociabil. Tel. 0257/416.266, 0728.081.145. 119861

• **2 camere,** Calea Romanilor, amenajat, centrală proprie, 70 mp, 43.000 Eur, 0731.832.469. 103852

• **2 camere,** ultracentral, 70 mp, amenajat, 36.000 Eur, 0731.832.469. 103848

## AP.3 CAMERE-ARAD

• **Vând apartament** trei camere, etaj I, decomandat, ST=87 mp, Aradul Nou, 42.000 Eur/negociabil. Tel. 0745.339.302. 113553

• **Vând apartament** 3 camere, Grădiște, 78 mp, etaj 4/4 decomandat, neamenajat, contorizat apă și încălzire. Telefon 0742.378.390 sau 0257/235.298. 975724

• **Vând apartament** 3 camere, etaj 1, îmbunătățit, decomandat, zona Podgoria, 0744.510.406. 93076

• **Vând apartament** 3 camere, îmbunătățit, etaj 2/4, Aleea Tomis, Bl. X5, zona Vlaicu. Tel. 0745.916.531, 0745.477.310. 107345

• **Vând apartament** 3 camere, casă stil bloc, Vlaicu, str. Scărișoarei tot confortul terasă, pivniță, grădină, 45.000 euro, exclus agenții imobiliare. Tel. 0744.335.899. 110306

• **Vând apartament** 3 camere, Samantha, etaj 9/10, amenajat modern, 56.000 Eur, 0744.542.931. 113799

• **Vând apartament** 3 camere, decomandat lux, Praporgescu, 42.000 euro, telefon 0747.543.723, 0755.814.902. 116165

• **Vând apartament** 3 camere, Vlaicu, Forțuna, etaj I, 73 mp, preț 33.000 euro fix. Telefon 0755.881.665. 116165

• **Vând apartament** 3 camere, semidecomandat, bloc cărămidă, aer condiționat, Vlaicu, etaj 3/4.Telefon 0731.381.454, 0722.733.023. 118584

• **3 camere,** Micălaca 500, etaj 1, neamenajat, 34.500 Eur, 0731.832.469. 103850

## AP.4 CAMERE-ARAD

• **Vând apartament** 4 camere, 301, et. II, mobilat, utilat, garaj, 49.000 euro. Tel: 0722- 388- 176. 103896

• **Vând apartament** 4 camere, et.3, 122 mp, centrală termică, str.Peneș Curcanul. Informații telefon 0744.552.081. 106929

• **Vând apartament** 4 camere zona 300, amenajat, preț negociabil sau schimb, 0722.621.603, 0747.416.000. 122266

## APARTAMENT LA CASĂ

• **Vând apartament** la casă, neamenajat, curte proprie, posibilitate mansardare, zona Boul roșu. Tel. 0723.382.064, 0745.604.162. 84460

• **Vând apartament** la casă, 3 camere, bucătărie, baie, cămară alimente, garaj, cămară lemne, grădină și casă 360 mp, utități, gaz, apă curentă, str. Pelicanului nr. 2 Grădiște, 40.000 euro/neg. 0357/420.676, 0736.490.121. 107022

• **Vând apartament** la casă, str. Episcopiei, 7 mp, ideal spațiu comercial, 40.000 Eur. Tel. 0742.325.067. 107322

• **Vând apartament** la casă ultracentral 2 camere, bucătărie,baie, hol, terasă, boxă.Informații telefon 0746.049.531, 0770.872.885. 112870

• **Vând apartament** 2 camere, la casă, ultracentral. Telefon 0257/264995, 0727.012.760. 99826

## CASE-ARAD

• **Ocazie! Casă** Arad, nou, central, semimenajat. Merită văzut! 46.000 Eur/negociabil, 0731.832.469. 103854

• **Vând (schimb)** 2 case construite pe un teren de 450- mp, Arad,zona Șega, 80.000 euro, 0740.210.489. 33261

• **Vând casă** amenajată, ultracentral, 3 camere, bucătărie, SC- 105 mp, teren- 180 mp, 55.000 euro/neg. 0729.618.679. 93065

• **Vând casă** Arad str.Septimiu, Nr.11, teren 1079mp.Informații telefon 0757.053.022, 0257/428805. 112538

• **Vând casă** Arad, str. Clujului, 27 A, 45.000Euro. Telefon 0752.982.592. 107359

• **Vând casă** Aradul- Nou, pot locui două familii! Preț acceptabil. Telefon 0754.796.354. 93200

• **Vând casă** cartierul Funcționarilor curte, grădină, acces auto, 0747.798.603, 0257/ 232.489. 110874

• **Vând casă** cartierul Funcționarilor, toate utilitățile, zonă liniștită, posibilități construcție. Preț 95.000 Eur/negociabil. Telefon 0740.155.643. 112872

• **Vând casă** cu anexă toate utilitățile,ST-1080mp, în Bujac.Informații telefon 0752.260.861. 67042

• **Vând casă** cu grădină, suprafață 720 mp, utilată complet, grădină cu pomi fructiferi și viță de vie. Tel. 0728.960.936. 107281

• **Vând casă** cu grădină mare,în Grădiște, str.Orion, Nr.30.Informații telefon 0740.512.942. 112922

• **Vând casă** din cărămidă, 6 camere+anexe, mansardare posibilă, suprafață de locuit Ca.350mp, peste drum e școală generală, tot felul de magazine alimentare, etc. Preț 98.000 Euro, ușor negociabil, Arad- Vlaicu.Telefon 0257/289693. 68878

• **Vând casă** locuibilă Arad, Sânicolau, 800 mp, 26.000 euro, telefon 0745.399.589, 0742.218.675. 110475

• **Vând casă** Micălaca, teren 640, FS- 17 m, 3 camere, 79.000 euro/neg. 0728.933.045. 103883

• **Vând casă** nefinalizată insula Mureș, structură puternică, 5500Euro, negociabil, 0724.010.140. 87477

• **Vând casă** Pârneava, 6 camere, 5 băi, toate utilitățile, preț negociabil. Telefon 0257/280.395. 49063

• **Vând casă** în Aradul Nou, Stan Dragu 35, toate utilitățile, 1.400 mp, locuibilă. Tel. 0257/287033. 67241

• **Vând casă** în Roșu, parter+mansardă, Grădiște, telefon 0756.798.258. 115916

• **Vând casă** str. Ceahlău nr.5, SC 130 mp, ST 770 mp, intrare comună, gaz, parțial mobilată, preț 85.000 euro/neg- 0744.702.885. 101614

• **Vând casă** subcetate, 3 camere, baie +bucătărie mari, mansardă, geamuri+uși termopan, tot confortul, teren 1000 mp, FS 23 M+proiect și fundație pentru casă, zonă deosebită. 0748.954.413. 110713

• **Vând casă** Vlaicu, 105 mp, teren 315 mp, preț 30.000 euro, telefon 0747.543.723, 0755.814.902, 0755.881.665. 116165

• **Vând casă** zona Uta, toate utilitățile, 55.000Euro negociabil, 0722.542.176, 0744.227.354. 47048

• **Vând casă** 3 camere, str. Minervei, intrare comună 1 vecin. 29.000 euro. Tel. 0744.280.849 101534

• **Vând casă** 3 camere, bucătărie, baie, garaj, curte, grădină, 0721.798.647. 103062

• **Vând casă,** Vladimirescu, la cheie, preț negociabil. Accept variante. Tel. 0757.885.322. 76095

• **Vindem case** Cartier Tei, design modern, garaj, ambient deosebit. 0740.013.000 89225

## CASE-JUDEȚUL ARAD

• **Casă de** vânzare în Chișineu- Criș și 1.44 ha pământ arabil. ☎ 0770.275.955. 118192

• **Curtici- vând casă** mică, teren 1100 mp, preț informativ 25.000 euro, telefon 0733.552.465. 115653

• **Vând casă** construcție 2011 Zimand- Cuz, 2 corpuri, 300 mp locuibili, 1.200 mp teren. Termosistem finalizat, drum asfaltat, zonă foarte liniștită cu case noi. Preț negociabil. Tel. 0722.281.054. 113877

• **Vând casă** cu grădină în Sânleani. Telefon 0744.477.094. 115985

• **Vând casă** lângă Lipova, la Odvos, 3 camere, duș, WC, chiuvetă, gresie, faianță, coridor închis, termopan, anexă: cameră, bucătărie, anexe gospodărești, curte, grădină. Preț 11.000 Eur negociabil. Tel. 0257/ 532423, 0741.600.911. 107450

• **Vând casă** la roșu, Livada, cartier nou, contract imediat. 0744.427.876. 107298

• **Vând casă** la Sînleani. Informații 0769.214.843. 87136

• **Vând casă** localitatea Șepreuș nr. 38, ocupabilă imediat. Tel. 0735.639.902. 113811

• **Vând casă** Macea nr.179, ocazie unică, reabilitată recent, baie nouă, bucătărie nouă, mobilată, garaj nou, 4 camere, 25.000 euro, ocupabilă imediat. 0733.552.465. 115281

• **Vând casă** Macea 4 camere, baie, anexe.Telefon 0722.227.413. 118427

• **Vând casă** nouă în Bodrogul Nou, nr.61, telefon 0747.699.015, 0746.121.777. 70219

• **Vând casă** în Aluniș, 5 camere, 1500 mp- 35.000 Eur. Telefon 0722.979.067, 0357/ 880063. 113828

• **Vând casă** în Galșa, centru, 3.000 mp. Tel. 0257/274485. 994485

• **Vând casă** în Grăniceri. Preț 6.000 Eur, între orele 19- 21. Tel. 0746.056.566. 108775

• **Vând casă** în Răpsig. Telefon 0727.755.012, 0720.890.460. 101759

• **Vând casă** în Sântana, zonă bună, toate utilitățile. Telefon 0721.492.296. 104125

• **Vând casă** Zădăreni nr. 440, gaz, curent, 15- 000 euro. Tel. 0724.020.111. 113936

• **Vând/schimb casă** la 20 km Arad. Așteptvariante. Telefon 0746.547.165. 60864

## CASE-ALTE JUDEȚE

• **Vând casă** 4 camere, 2 băi, garaj, Battonya, 40.000euro, 0752.200.301. 107002

• **Vând urgent** în Batania (Ungaria), zonă centrală, 2 case alăturate, confort sporit, 4 respectiv 2 camere, cu garaje și anexe, str. Hunyadi 43- 45A. Tel. 0036- 30.398,0999; 0036- 30.265.6656. 53969

## CASE DE VACANȚĂ-JUD ARAD

• **Vând:casă vacanță** Cuvin, 2100mp, 1200mp gazon+teren tenis, 40 pomi fructiferi, brazi, tuia, trandafiri,50 butuci vie, mobilă lemn masiv, 69.000Euro.Telefon 0721.905.105. 98819

## CASE DE VACANȚĂ-ALTE JUDE

• **ARIEȘENI, teren- construcții** cabane-vacanță, curent- electric, eventual cabană, ski, 0722- 257409. 67095

## VILE-ARAD

• **Vând vilă** în Vlaicu 6 camere, 2 băi mari, bucătărie mobilată, terasă mare, D+P+E+M, la mansardă o încăpere de 30mp, TC- 175mp pe teren de 407mp. Preț 150.000Euro negociabil. Telefon 0753.094.060. 118773

• **Vând vilă** zona UTA, str. Roșiori. Preț 135.000 Eur, 0729.155.499. 108717

• **Vând:Vilă deosebită,** cu grădină mare cu vie și pomi fructiferi în Ghioroc.Informații telefon 0740.512.942. 112928

## VILE-JUDEȚUL ARAD

• **Vând vilă** nouă la cheie, Vladimirescu, dimensiune SC- 210 mp, teren 500 mp, 105.000 eu/neg. 0729.618.679. 93065

## SPAȚII COM-ARAD

• **Casă veche** 100 mp + hală 400 mp. Informații: 0746.178.999. 120821

• **Vând gheretă** din lemn suprafață 7mp demontabilă.Informații telefon 0724.307.874, 0740.181.669. 119563

• **Vând salon** de înfrumusețare, central, chirie mică, suprafață 100 mp. Preț 15.000 Eur/negociabil. Telefon 0758.507.523. 108731

• **Vând spațiu** comercial, 160 mp, Grădiște-principală, 89.000 euro. Telefon 0744.555.660. 72962

• **Vând supermarket** 400 mp, utilat conform normelor, clientelă formată 1000 clienți/ zi+două spații libere, 100 mp etaj+100 mp parter intrări separate, vad excelent. Posibilitate rate. 0748.954.413. 110865

• **Vând/Închiriez 263mp** spațiu central-Vladimirescu, fostă fabrică termopan.Preț f.bun, 0742.352.280. 23508

• **11.500- mp șoseaua- NĂDLAC,** FS mare, utilități, Proiect- HOTEL, 0722- 257409. 67091

## SPAȚII COM-JUDEȚUL ARAD

• **Teren 2100** mp cu hală 300 mp (apă+-curent), zona Hanul Răscruce. Informații: 0746.178.999. 120821

## TERENURI LOCAL

• **PF vând** teren intravilan 1400 mp, FS 14 ml, utilități stradale, Aradul- Nou, zonă liniștită, 27.500 euro, 0724.297.220. 101774

• **Vând intravilan** Livada, 600 mp, zonă liniștită. Proprietar.Informații telefon 0722.162.120. 99160

• **Vând loc** casă, Diaconu Coresi (Tabacovici), 400 mp. Tel. 0724.380.443. 119778

• **Vând până** la 5 ha teren, front 82 m, PUZ aprobat pentru construcții industriale, comerciale, servicii, 0732.733.623. 67519

• **Vând parcelă** 2500- 3500 mp, lângă centură, curent electric, PUZ aprobat pentru construcții industriale, comerciale, servicii. Tel. 0732.733.623. 67440

• **Vând parcelă** 8.000- 15.000 mp, la centură, PUZ aprobat pentru construcții hale, depozite, curent electric. Tel. 0732.733.623. 67544

• **Vând teren** pe colț, str. T.Corcheș, în Gai, 719 mp, 90.000 Eur. Informații: 0729.155.499. 107854

• **Vând teren** 800 mp sau casă în roșu 140 mp. Preț 6.500 Eur/26.000 Eur. Tel. 0722.349.504. 110866

• **Vând teren,** 2 ha, lângă reprezentanța KIA cu deschidere la șosea. Informații: 0729.075.031. 90802

• **Vând 281** mp în Gai, str. M.Manole 25, FS=16 ml, 50 Eur/mp. Informații: 0729.155.499. 108385

• **Vand teren** 900 mp Strada Milan Tabacovici 0756495707 921704

## TERENURI JUDET

• **Curtici- vând teren** intravilan, 1100 mp, 9 euro/mp, informații telefon 0733552465. 115645

• **Vând loc** de casă Călugăreni, 1450 mp, telefon 0770.347.755. 87550

• **Vând loc** de casă în Livada, telefon 0744.828.934. 87587

• **Vând loc** de casă în Horia, 1.000 mp. Telefon 0744.385.754. 120966

• **Vând loc** de casă, centru, Zimandu Nou. Informații 0745.858.343. 100121

• **Vând teren** agricol în Sânicolaul Mic, 0770.366.979, 0357/808732. 103894

• **Vând teren** arabil 0,5 ha în Nădab.Telefon 0752.260.861. 67040

• **Vând teren** intravilan, Ineu, 1720 mp, ideal spații comerciale. 0741.988.566. 107010

• **Vând teren** pentru casă 615 mp, toate utilitățile, loc. Călugăreni, 0722.226.403. 90312

• **Vând 2.000** mp teren ultracentral, front pe două străzi, în Pâncota. Tel. 0744.246.570. 113832

## IMOBILE CHIRII

• **Închiriez apartament** amenajat, pentru birouri etaj I, zona intim. 0744.828.934. 87549

• **Închiriez apartament** 2 camere, Miorița, mobilat și utilat, 0742.494.790. 89219

• **Închiriez apartament** 2 camere, Vlaicu, pe termen lung, 0728.364.164, 0723.447.510. 90088

• **Închiriez apartament** 2 camere, UTA, total contorizat, mobilat, 0723.467.248, 0744.804.269. 103614

• **Închiriez apartament** 3 camere, mobilat, zonă bună, 220 Eur, 0731.832.469. 103846

• **Închiriez apartament** cu destinație birou, cabinet, 170 mp. Preț negociabil, 0731.832.469. 103853

• **Închiriez apartament** 2 camere, renovat, mobilat, utilat lux, 250 Eur,0731.832.469. 103855

• **Închiriez apartament** 1 cameră, garaj, Cartier Funcționarilor, mobilat lux. 0752.200.301. 107003

• **Închiriez apartament** 3 camere mobilat și utilat. Tel. 0740.697.521. 113406

• **Închiriez apartament** nemobilat, 2 camere, bucătărie, dependințe, central, etaj I, 150 euro/lună.☎ 0746.070.212. 119750

• **Închiriez apartament** nemobilat, 2 camere, bucătărie, dependințe, central, etaj I, 150 euro/lună.☎ 0746.070.212. 119750

• **Închiriez casă** în Bujac str. Independenței, vis- a- vis de stadion. Informații: 0751.354.376, 0257/255078. 109566

• **Închiriez două** camere, intrare separată, aproape tramvai. Tel. 0753.490.692. 119237

• **Închiriez duplex,** Grădiște, toate utilitățile, preferință firme. Preț criză. 0745.529.503. 107426

• **Închiriez vilă** mobilat, utilat, zonă bună, 3 dormitoare, 600 Eur,0731.832.469. 103849

• **Închiriez vilă,** lux, Vladimirescu, Cartierul Nou, 200 m din șoseaua națională, curte amenajată cu terasă, gril, iaz, preț 1000 euro/lună, 0758.484.419. 101747

• **Închiriez: Apartament** 2 camere, semi mobilat în A.Vlaicu.Telefon 0357/414724, 0742.057.628. 93060

• **Dau în** chirie (închiriez) apartament 3 camere, central. Tel. 0257/380305. 113824

• **Dau în** chirie apartament 1 cameră+dormitor în cartier UTA, bloc nou, pe perioadă îndelungată, mobilat. Tel. 0745.209.898. 107309

• **Dau în** chirie apartament o cameră, bucătărie, baie, contorizat, str. Constanța-Hodoș, 0728.312.756. 120928

• **Dau în** chirie garsonieră central, nemobilată, telefon 0740.982.898. 116159

• **Ofer spre** închiriere garsonieră mobilată, Micălaca. Telefon: 0742.011.169. 118180

• **Vilă 2** stele oferă cazare. Telefon 0744.629.478. 110888

## SPAȚII COM-ARAD

• **Închiriez hală** 500 mp zona Uta, 0257/ 272676, 0741.017.019. 112933

• **Închiriez hale** 330- 1000mp în Parcul Industrial Uta.Telefon 0721.288.570. 103872

• **Închiriez post** coafură- cosmetică, frizerie, manichiură- pedichiură. 70 euro/post. 0757.111.038. 110887

• **Închiriez salon** înfrumusețare central, complet renovat, utilat- 400 euro, 0757.111.038, 110955

• **Închiriez spațiu** comercial central, vitrină 70mp, renovat 300 euro, 0757.111.038. 110941

• **Închiriez spațiu** pretabil mai multor activități str. Andrei Șaguna 80, parter 100 mp, demisol 100 mp, telefon 0745.582.015. 107031

• **De închiriat** spațiu comercial pe Meșianu, 84 mp, 0744.121.964. 107353

• **De închiriat** spațiu comercial 100 mp, în Vlaicu, pe principală. Informații 0744.121.964- 107378

• **Magazin Naturist** închiriază spațiu la etaj, pretabil cabinet.Informații telefon 0721.232.453. 109020

• **Salon Miorița** închiriez un post cosmetică. telefon 0758.484.419. 100878

## SPAȚII COM-JUDEȚUL ARAD

• **Închiriez spațiu** comercial în Lipova, zonă centrală, 200 mp, din care 92 mp la stradă+ anexe. Tel. 0257/561.605, după ora 16:00. 111073

## OFERTE LOCURI DE MUNCĂ

• **Închiriez coafură** sau post lucru coafură, manichiură- cosmetică, Micălaca, 0752.106.983. 79993

• **Angajăm șlefuitor** metale, sudor, lăcătuș, mecanic. Informații: 0740.071.933, 0357/ 101.334. 88942

• **Angajăm șofer** autoutilitară 3.5 tone pe intern. Relații ☎0357/437.906. 109915

• **Angajăm șofer** pentru distribuție locală băuturi, 30- 45 ani. Tel. 0733.983.156. 123101

• **Angajăm dispecer** transport internațional limba italiană germană constituie avantaj. 0733.160.916. 113909

• **Angajăm fierari** și dulgheri în construcții. Informații 0742.824.207, 0740.404.971. 112553

• **Angajăm finisor** vopsitor pentru lemn și tâmplar specialist binale. 0756.099.100. 118181

• **Angajăm lăcătuși** mecanici. Condiții: domiciliul Arad, disponibilitate deplasări. Telefon 0257/286772. 113483

• **Angajăm muncitori** (dulgheri, fierari, betoniști, etc.) din Arad. Telefon: 0733.675.980. 110108

• **Angajăm muncitori** pentru rașapare anvelope. Informații la telefon: 0257/ 278.790, 0744.677.642. 118585

• **Angajăm ospătare- terasă** știrand și femei curățenie+spălat veselă. ☎0729.898.897. 110056

• **Angajăm ospătari,** barmani, ajutori bucătar cu experiență. Tel. 0740.237.728. 113804

• **Angajăm tâmplari** universali calificare medie și muncitori necalificați. Telefon 0742.456.621. 118830

• **●Angajăm vânzătoare** pentru gheretă alimentară nonstop, 30- 50 ani, 0724.046.575. 123092

• **Angajez șofer** cu atestat și manipulanți distribuție.Telefon 0729.155.540. 118851

• **Angajez șofer** cu experiență pt autobascula ntă 4axe MAN. 0257- 265665. 119626

• **Angajez șofer** cu experiență pentru internațional. Telefon 0748.686.731. 119709

• **Angajez ajutor** de mecanic auto la service. Telefon 0757.672.843. 118626

• **Angajez băieți** pentru covrigărie. Tel. 0723.637.746. 120199

• **Angajez barman** pe Știandul Neptun. Telefon: 0745.637.359. 110179

• **Angajez barmană** cu experiență pentru bar- jocuri noroc. Salar atractiv, 0741.150.246. 121021

• **Angajez brutar- patiser,** preparator gogoși, covrigar. ☎ 0722.979.950. 110181

• **Angajez inginer** construcții sudate, lăcătuș prototipuri și inox, automacaragiu, 0728.310.735. 107382

• **Angajez instalator** și electrician calificați cu permis auto. Telefon: 0747.051.756. 116293

• **Angajez medic** veterinar, tehnicean veterinar, vânzător magazin furaje, Săntana, 0723.870.526. 103925

• **Angajez muncitori** necalificați sortare deșeuri. Tel. 0722.315.686. 113866

• **Angajez spălători** auto (experiență), femeie fast- food. Salar avantajos. Tel. 0723.389.792. 120262

• **Angajez tehnician** pentru instalații de semnalizare a incendiilor. Poate fi și pensionar! 0257/219.518, 0724.510.540. 107364

• **Angajez vânzătoare** pentru magazin alimentar. Telefon 0744.280.323. 109285

• **Angajez vânzător/vânzătoare** magazin de muzică (cunoștințe generale domeniu). Tel. 0722.822.383. 110451

• **Asociație umanitară** recrutează personal pentru munca de teren, 0753.818.296, 0735.044.928. 111065

• **Autoservice angajează** secretară cu cunoștințe de contabilitate primară. Telefon 0733.184.812. 107460

• **Brutărie angajează** feliatori pâine și brutari cu experiență. Telefon 0257/212.829, 0744.918.256. 107007

• **Caut asociere** agențiie imobiliară, zonă centrală, locație proprie, 0755.281.957, 0727.947.464. 113489

• **Caut femeie** serioasă pentru îngrijirea unei bolnave. Tel 0257/265.665. 119626

• **Depozit farmaceutic** angajează persoană pentru curățenie. Telefon 0746.275.652. 112902

• **Firmă de** construcții angajează muncitori. Informații 0745.547.663. 92975

• **Magazin Naturist** angajăm vânzătoare cu experiență. Telefon 0721.232.453. 109018

• **Pensiune angajează** ospătăriță. Telefon 0747.110.234. 120969

• **Restaurant angajez** pizzaiol cu experiență și femeie pentru spălat vase. Tel. 0724.999.050. 113848

• **S.C. angajăm** șofer categoria D+E, cu domiciliul stabil în ARAd, pentru transfer persoane intern. Telefon. 0754.067.844, controlinternational@tabitatour.ro 100657

• **S.C. angajează** montatori cu experiență în tâmplărie PVC, aluminiu, 0257/369123. 103831

• **S.C. angajează** operatori asamblare (femei). Program 8 ore, salar 950 Ron. C.V. prin fax: 0357/101119. Informații: 0357/ 101116; 0725.924.146, 0726.760.173. 107021

• **S.C. angajează** ospătare, ajutor bucătar, femeie menaj. Telefon 0740.092.452. 87116

• **S.C. din** cartierul Sînicolau angajează muncitori producție. Informații: 0257/ 206211. 86945

• **SC angajează** agent achiziții cunoscător limba italiană.Telefon 0755.566.656. 119202

• **Societate comercială** angajează urgent confecționere. Relații la telefon 0257/ 211901, 0749.180.709. 100883

• **Societate comercială,** zona Gării, angajează chelneriță. Informații la telefon 0257/250570. 103922

• **Societate comercială** ce activează în domeniul alimentelor angajează pentru deschiderea unui nou magazin vânzătoare. e- mail: carmolimp.vest@gmail.com, informații: 0357/814.217 113849

• **Societate comercială** angajează contabil cu jumătate normă. Tel. 0728.811.811. 120391

• **Societate italo- română** angajează persoană cu studii în domeniul economic- comercial. Cerințe: limba italiană avansat, limba franceză constituie avantaj. C.V. la mail: prestilworld@yahoo.com 109258

## CERERI LOCURI DE MUNCĂ

• **Șofer categoriile** B,C,D,E caut de lucru. Tel. 0736.518.330. 107342

## PRESTĂRI SERVICII

• **A A** Acord garanție repar mașini spălat automate, frigidere, domiciliul clientului, 0257/274600,0745.395.282. 106972

• **A A** Acord Garanție 2 ani reparații mașini spălat,0744.241.398, 0357/401569,0257/ 259146. 78913

• **Construcții diverse:** acoperișuri, fațade, zugrăveli, renovări, case la cheie, 0751.704.282. 109800

• **Execut lucrări** construcții, instalații sanitare, gresie, rigips, montat parchet. ☎0744.937.307. 118651

• **Execut proiecte** de arhitectură și documentația necesară pentru construire. Preț 3.5 euro/mp. ☎0753.184.301. 90806

• **Execut zidărie** tencuieli, zugrăveli, rigips, izolații, acoperișuri, consolidări fundații, 0740.696.157. 70322

• **Executăm: construcții** civile, finisaje, instalații termice, sanitare, canalizări, termosisteme, întreținere,0740.308.080. 94245

## CONSTRUCȚII

• **Aduc balast,** nisip, pământ, duc molozul, etc. 0745.036.969, 0722.389.480. 970052

• **Vând lemne** de foc tăiate, 110 mc. Telefon 0724.652.421. 113620

• **Vând nisip,** balast cu mașină 5 tone, la preț avantajos, 0757.081.086. 107312

• **Vând sub** prețul pieței faianță import Spania - FORMA ROJO- roșie, 39mp- 55Lei mp; gresie ROYAL negru import Egipt 15,80mp- 30Lei mp; gresie tip Parchet import Egipt 12,70mp- 30Lei mp, calitate superioară. Telefon 0753.094.060. 118702

## AUTO ROMÂNEȘTI

• **Vând casă** ultracentral, curte mare singur. Sau schimb! Telefon 0753.751.791. 79743

• **Vând Dacia** Logan 2006, 1.4 benzină climă, servo, geamuri electrice. 3200 euro/neg, înmatriculat. 0744.509.755. 110304

• **Vând Dacia** Logan. Tel. 0753.210.108. 119269

• **Vând Dacia** Solenza an 2004, benzină, 54 mii km. Telefon 0744.540.239. 113477

• **Vând Dacia** 1310, an 2000, injecție. Tel. 0745.785.844. 121224

## AUTO STRĂINE

• **Audi A4** Benz. an 2006, km 65.000, excepțional, preț 10.800 euro/neg. Tel: 0744.508.342, 0257/250,755. 110299

• **Ford Focus** 2005, 1.6 diesel, climă, full electric. înmatriculat, 5800 euro/neg. 0744.509.755.] 110883

• **Opel Combo** 1,3 CTDI, marfă, 2005, 121.000 km, 3.900 Eur, înmatriculat, 0722.274.870. 101012

• **Vând Citroen** Xantia, an 1998 și o combină LG, 0753.562.864. 93705

• **Vând Mazda** RX8 (sport- lux) ultra- extrasse, km 73000, an 2005, 320 km/oră, sau schimb cu imobiliare. preț 10.500- 13.000 euro. 0745.780.412. 116163

• **Vând:BMW 520i,** an 2000, argintiu,jante aluminiu, climă, stare perfectă.Telefon 0744.635.418. 113323

## RULOTE-REMORCI

• **Vând camionetă** Mercedes 3,5 tone cu prelată, stare impecabilă, an 1990, acte la zi. Tel. 0744.951.669. 120312

• **Vând rulotă** auto neînmatriculabilă, 350 Eur. Telefon 0748.544.059. 110868

## ELECTRONIC PLUS

• **Vând mașină** de spălat rufe, Indesit, 550 lei. Telefon 0744.116.197. 110879

• **Vând mașini** spălat automate, frigidere, congelatoare, lăzi, combine frigorifice.Modele Noi. Import Germania, 0257/ 274600, 0745.395.282. 106973

• **Vând televizor** Philips diagonala 51 cm, preț 90 lei și aparat aer condiționat portabil Hyundai, preț 330 lei. Telefon 0257/ 235488 sau 0744.483.815. 107370

• **VÂND ieftin electrocasnice second, lăzi, combine, mașini spălat haine, vase, uscătoare, televizoare, anvelope, vitrine comerciale. Rate angajaților, pensionarilor vârstă- boală, ☎0769.005.400.** 8694

## MOBIDOM

• **Cumpăr mobilă** din lemn curbat, fotolii, măsuțe, argintărie, sobe de fontă peste doi metri, 0744.203.945. 104124

• **Vând bibliotecă** Corina și canapea extensibilă Orion, stare foarte bună. Preț 1.000 Ron. Tel. 0740.362.001. 108791

• **Vând bibliotecă** Nina, preț avantajos, telefon 0726.746.773. 107302

• **Vând cameră** de zi stare bună, 2 fotolii cu măsuță, 2 canapele, 2 dulapuri, 0771.521.480. 72480

• **Vând colțar** pluș- extensibil, stare foarte bună, 1 dulap haine (lemn lăcuit), bibliotecă Topliță (3 corpuri). Preț informativ 1.100 lei. Tel. 0742.920.162, 0257/381789. 107068

• **Vând frigider** combină frigorifică, mașină spălat automată. telefon 0257/210.613. 106924

## PIERDERI

• **Pierdut carnet** student pe numele Baicu Bogdan, eliberat de Universitatea Aurel Vlaicu Arad. O declar nulă. 119480

• **Pierdut Certificat** Constatator numărul 18480/16.03.2009 și Anexe la CUI, SC MĂRGĂRITAR PROD SRL.Declar nule 119666

## INSTRUMENTE MUZICALE

• **Vând acordeon** nou Weltmeister negru 96 basi, 11 registre, 1500 euro, telefon 0745.238.473. 113868

## LOCURI DE VECI

• **Vând în** Cimitirul Eternitatea un loc în față, cu bordură.Informații telefon 0257/ 242520. 106941

• **Vând un** loc de veci cu bordură, plătită până 2017.Informații 0357/414956, 0727.914.973. 109268

## PLANTE-FLORI

• **Vând răsad** de varză (toamnă), localitatea Roit, județul Bihor, 0259.395.291. 108779

## ANIMALE-PĂSĂRI DOMESTICE

• **De vânzare** ciobănesc german linia veche, 5 săptămâni, 0744.121.964. 107420

• **Vând câței** Sharpei. Telefon 0740.243.533. 108760

• **Vând grăsuni** în Arad, telefon 0257/ 235.524, 0723.805.285. 119463

• **Vând porc** gras. Tel. 0745.878.473. 109911

• **Vând pui** de carne și pentru ouă. Telefon 0748.322.489; 0357/442670. 104026

• **Vând purcei** Vietnamez 4 luni. Telefon 0720.394.192 sau 0257/454031. 89589

• **Vând purcei,** grăsuni rasă carne. Informații: 0744.855.910. 106846

• **Vând vacă** cu lapte 18L, 5, ani 0744.561.797. 114051

• **Vând viței** de lapte; Cumpăr vaci pentru abator. Telefon 0740.891.238. 111024

• **Vând 2** porci de carne, 80- 100 kg, 7 lei/kg și șuncă 12 kg, 30 lei/kg.0740.499.205. 119608

## MAȘINI,UTILAJE,INSTALAȚII

• **Vând banzic** (fierăstrău panglică) pentru tâmplărie. Tel. 0748.544.059. 110877

• **Vând combină** recoltat păioase motor diesel, masa 2 m, boiler baie din aramă 100 litri, moară măcinat cereale, masă circular, 0257/276.266. 93216

• **Vând piese** buldozer S- 651, lanțuri, role, steluțe șprochet cabină și buldozer S- 650, S+1500 și piese, 0726.253.412. 113706

• **Vând:scule construcții,** cofraje, planșeu, betonieră, transpalet, schelă, masă circular, popi metalici, aparat sudură,etc, 0743.516.949. 106927

## AFACERI

• **Doresc asociere** pt supermarket în funcțiune, clientelă formată. 0746.381.898. 110867

• **Vând/cedez franciză** profil patiserie și afacerea zona Autogară. Telefon 0747.926.974. 119669

## ÎMPRUMUTURI FINANCIARE

• **Ofertă! Valută** rapid cu 2- 3% plata la final! Telefon: 0721.492.429. 107135

## DIVERSE

• **Cumpăr fier** vechi, baterii, aluminiu, cupru, pene, radiatoare, plumb, motoraș electrice, inox și caroserii. Telefon 0746.414.369. 106833

• **Cumpăr nichel,** cositor, pastile argint. Telefon 0758.906.113. 90946

• **Cumpăr pene,** fier vechi, baterii, radiatoare, cupru, alamă, aluminiu, argint, vaci de tăiat. Informații 0748.912.117. 106835

• **Vând acvarii** 100 L și 200 L stare foarte bună, complet echipate, 250 respectiv 550 lei. Telefon: 0722.287.286, 0747.252.265. 107344

• **Vând aparat** auditiv, performant, străin. Preț negociabil. Telefon: 0257/235.809. 110453

• **Vând casă** veche, lângă Primăria- Vladimirescu, inventar apicol,rafturi, mese, scaune, tub CO2, teren 730mp,Vladimirescu, 0742.352.280. 23513

• **vin nobil** pentru ocazii 4,5lei 0740- 755310 108883

## APELURI

• **Promoția 1966** a Liceului Pedagogic anunță întâlnirea colegială în data de 18 iunie a.c., ora 10.00. Pentru detalii: Florica Iacob ori Anton Ilica 118674

**Program mica publicitate: pe B-dul

## Liz şi Richard, subiect de film

**FILM.** Decesul actriţei Elizabeth Taylor, în luna martie a acestui an, a adus în prim plan o multitudine de aspecte ale vieţii ei personale, printre care se evidenţiază relaţia ei cu Richard Burton, pe care Sam Kashner şi Nancy Schoenberger au plasat-o în centrul romanului lor, Furious Love. Potrivit Deadline, studiourile Paramount au cumpărat drepturile de producţie ale cărţii şi vor să o adapteze pentru a fi regizată de Martin Scorsese.

## Se caută regizor pentru „Piraţi"

**INTENŢII.** Cel de-al patrulea film al seriei Piraţii din Caraibe a încasat până acum 639 de milioane de dolari în toată lumea şi ar putea depăşi încasările totale ale peliculei anterioare, care a strâns 963 de milioane de pe tot globul. Motiv pentru care decizia studiourilor Disney de a continua franciza este complet justificată. Printre regizorii luaţi în considerare pentru Piraţii din Caraibe 5 se află: Tim Burton (pe care Disney l-a vrut şi pentru filmul anterior, însă nu a putut obţine participarea acestuia), dar şi Shawn Levy (filmele Night at the Museum), Sam Raimi (seria Spider-Man), Chris Weitz (The Golden Compass) şi Alfonso Cuaron (Harry Potter and the Prisoner of Azkaban, Children of Men).

## D'ALE ACTORILOR

**SLABĂ ŞI MALNUTRITĂ**
**Îngrijorător.** Silueta afişată de Angelina Jolie anul acesta la Festivalul de la Cannes a şocat pe toată lumea. Potrivit unor surse, vedeta cântăreşte în jur de 45 de kilograme, la o înăţime de 1,73 metri. Steve Jordan, antrenor de fitness din Los Angeles şi unul din experţii în acest domeniu ai Americii, a declarat că actriţa este „foarte slabă şi malnutrită".

**DUPĂ GRATII**
**Violent.** Actorul francez Samy Naceri a fost încarcerat în închisoarea din Grasse, unde va sta 16 luni, pentru comiterea unei agresiuni cu o armă albă. Francezul este cunoscut ca un cal breaz, el având numeroase probleme cu justiţia în ultimii ani. Actorul va fi audiat de un judecător pe 21 iunie, fiind acuzat de exhibiţionism şi ultraj la adresa unor ofiţeri de poliţie francezi.

**ADORĂ RELAXAREA**
**Sentiment.** Dacă înainte era atât de obsedată de muncă încât se simţea vinovată când mergea în vacanţe, Penelope Cruz afirmă că acum s-a schimbat. „După schimbarea de ritm, am găsit un echilibru care mă face foarte fericită. Nu mă simt vinovată dacă nu muncesc. Înainte, când plecam acasă, în Spania, simţeam că pur şi simplu uitasem cum să mă relaxez la plajă", a povestit actriţa.

**NU SE MAI ÎNSOARĂ**
**Decizie.** După ce s-a despărţit de fosta lui soţie, Scarlett Johansson, actorul Ryan Reynolds pare decis să nu se mai însoare. „Oricine trece printr-un divorţ suferă mult. Nu poţi să divorţezi şi să nu fii afectat, să te porţi ca şi cum nu s-ar fi întâmplat nimic. Dar cu siguranţă depăşeşti asta, la un moment dat. Însă eu unul nu cred că vreau să mă mai căsătoresc vreodată. Nu mă mai văd în postura de soţ."

THE HANGOVER PART II

# Marea Mahmureală continuă

**Gaşca nebună din „The Hangover" se întoarce pentru noi aventuri, care depăşesc orice imaginaţie.**

**CONTINUARE.** După ce are loc petrecerea memorabilă a burlacilor pe care Phil Wenneck (Bradley Cooper), Alan Garner (Zack Galifianakis) şi Stu Price (Ed Helms) i-au organizat-o bunului lor prieten Doug Billings (Justin Bartha) în Las Vegas, grupul a constatat că viitorul mire este de negăsit cu 24 de ore înainte de nuntă. Noaptea cruntă de beţie se pare că i-a determinat pe burlaci să facă lucruri extrem de ciudate, de care nu îşi amintesc. Ei descoperă că prin camera lor de hotel se plimbă nestingherit un tigru, în debara plânge un bebeluş a cărui mamă este o dansatoare de striptease şi că pe urmele lor se află un gangster asiatic pe nume Mr.Chow. Având în vedere toate aceste întâmplări, Stu nu vrea să îşi asume niciun risc înainte de propria căsătorie şi îşi invită amicii în Thailanda la o masă care se vrea complet lipsită de peripeţii.

Numai că socoteala de acasă nu se potriveşte cu cea din târg şi blajinul Stu Price învaţă pe pielea lui că aventurile de care poate avea parte în Bangkok sunt mai sălbatice decât cele pe care le oferă Las Vegas-ul. Stu se trezeşte tatuat pe faţă în stilul pugilistului Mike Tyson de către un specialist în tatuaje irlandez (Nick Cassavetes) stabilit în Thailanda şi avându-l din nou ca un ghimpe în coaste pe mafiotul Mr. Chow, care are ceva de împărţit cu cei patru nord-americani puşi pe şotii.

**SUCCES ÎN BOX OFFICE**

Potrivit rezultatelor estimative ale BoxOfficeMojo, filmul, lansat de joi în cinematografele americane, a încasat la debut 86,48 de milioane de dolari, un record pe linia comediilor live-action în primul week-end pe marile ecrane. Realizat cu 80 de milioane de dolari, The Hangover II a reuşit, în cele patru zile de la lansare, să adune şi din încasările din afara Statelor Unite 59 de milioane, ducând suma totală adunată din bilete la 177,09 milioane de dolari.

Astfel, în „Marea mahmureală 2" un simplu brunch va ajunge un fiasco total, ce va depăşi cu mult peripeţiile din Las Vegas.

**Info:** Regia: Todd Phillips, Cu: Zach Galifianakis, Bradley Cooper, Ed Helms, Gen film: Comedie, Durata: 102 minute, Premiera în România: 03.06.2011

## Filmările au fost cele mai dificile

**PROBLEME.** Potrivit afirmaţiilor actorului Bradley Cooper, producţia celei de-a doua părţi din Marea Mahmureală a fost o adevărată provocare, mai grea decât a celorlalte proiecte la care a participat. „Au fost cu siguranţă cele mai dificile filmări la care am lucrat. Nu am mai avut parte până acum de ceva asemănător", a explicat Cooper. Şi Ed Helms, interpretul personajului Stu, a împărtăşit opinia acestuia, dezvăluind că majoritatea actorilor şi a echipei de producţie a suferit pe perioada şederii în Thailanda de intoxicaţie alimentară, ceea ce a înăsprit atmosfera de lucru. „Când te îmbolnăveşti astfel, mintea parcă nu-ţi mai funcţionează cum trebuie. Te stăpânesc incertitudinea şi teama", a spus Helms.

Producţia lui The Hangover Part II era pe punctul de a se confrunta, chiar înainte de începerea filmărilor, cu o altă problemă. Zach Galifianakis a mărturisit recent că a ezitat înainte de a accepta oferta de a-şi relua rolul. „Eram un pic nesigur. Eram prins în nişte idei preconcepute, cum că e mai bine să lăsăm lucrurile aşa".

Spre satisfacţia fanilor peliculei, interpreţii năstrusnicelor personaje din The Hangover au trecut peste dificultăţile întâmpinate şi au încheiat cu bine cea de-a doua parte a peliculei.

## BOX OFFICE ROMÂNIA

| | FILMUL | SPECTATORI | ÎNCASĂRI (RON) |
|---|---|---|---|
| → | PIRAŢII DIN CARAIBE: PE APE ŞI MAI TULBURI (2 SĂPT.) | 170.032 | 3.423.385,00 |
| ↑ | FURIOS ŞI IUTE ÎN VITEZA A 5-A (5 SĂPT.) | 153.280 | 2.455.191,62 |
| ↓ | PRIEST: RĂZBUNĂTORUL (3 SĂPT.) | 42.677 | 896.339,00 |
| ↑ | IUBIT DE ÎMPRUMUT (3 SĂPT.) | 23.063 | 378.256,59 |
| ↓ | THOR (4 SĂPT.) | 95.893 | 2.072.917,54 |
| → | RIO (7 SĂPT.) | 103.640 | 2.001.575,53 |
| → | DOMNIŞOARE DE ONOARE (3 SĂPT.) | 13.055 | 194.002,10 |
| ↑ | APĂ PENTRU ELEFANŢI (6 SĂPT.) | 29.712 | 470.705,15 |
| ↓ | NASA (5 SĂPT.) | 19.748 | 340.427,51 |
| ↑ | PAUL. UN EXTRATERESTRU FUGIT DE-ACASĂ (6 SĂPT.) | 16.558 | 234.248,79 |

## FILME NOI

# Nevasta la putere

**RELAŢII.** Nordul Franţei, oraşul Sainte-Gudule, anul 1977. Suzanne (Catherine Deneuve) este o casnică supusă, soţia bogatului industriaş Robert Pujol (Fabrice Luchini), care-şi administrează fabrica de umbrele cu o mână de fier şi este deopotrivă de sever cu copiii şi consoarta sa. Când muncitorii intră în grevă şi-l iau pe Robert ostatic, Suzanne preia conducerea fabricii şi, spre surpriza tuturor, se dovedeşte a fi o femeie de acţiune cât se poate de competentă şi hotărâtă. Dar când Robert se întoarce pus pe treabă dintr-o croazieră, lucrurile se complică... În limba franceză, potiche este un vas sau un obiect decorativ de mică valoare şi de nici un folos real, practic, care se pune pe un raft sau într-o vitrină. Cuvântul este, de asemenea, utilizat în limbajul de zi cu zi ca un termen peiorativ pentru o femeie care trăieşte în umbra soţului ei, care nu pare să aibă propria ei identitate.

**Info:** Regia: François Ozon, Cu: Fabrice Luchini, Catherine Deneuve, Gérard Depardieu, Gen film: Comedie, Durata: 103 minute, Premiera în România: 03.06.2011

POTICHE

## ARĂDENII SE DISTREAZĂ: STUDENŢII ÎN CLUB BAZZARA

aradon.ro

INFORM MEDIA

INFORM MEDIA, editorul cotidianelor Jurnal Arădean şi Arad Expres, parte a grupului multinaţional Inform Media, care îşi desfăşoară activitatea în domeniul presei locale tipărite

**CAUTĂ**

**organizatori presă part-time.**

Cerinţe:
- Abilităţi de comunicare;
- Spirit organizatoric;
- Corectitudine.

Se oferă:
- Salar atractiv;
- Comision în funcţie de realizări
- Timp de lucru flexibil.

**Informaţii suplimentare la telefon: 0257/228.586 sau 0728.284.737, de luni până vineri între orele 9-17.**

ARAD ONLINE
www.aradon.ro

**Program publicitate:**
**pe B-dul Revoluţiei, nr. 81**
**luni-vineri: 8.00-18.00,**
**duminică: 9.00-13.00,**
**pe Poetului 1C (hala 36)**
**luni-vineri: 9.00-16.00.**

## DECESE

Cu adâncă tristeţe în suflet anunţăm dispariţia fulgerătoare a celui care a fost

**DAN CORNEL,**

iubitul nostru tată, soţ, socru şi bunic. Înmormântarea va avea loc vineri, 3 iunie 2011, ora 13:00, la cimitirul Eternitatea la Boxe. Dumnezeu să-l odihnească în pace!

**Familiile Dan şi Laza îndoliate**

Cu adâncă durere în suflet anunţ decesul iubitului meu soţ

**FARCAŞ CRĂCIUN,**

**la vârsta de 83 ani.**

Înmormântarea va avea loc astăzi, 3 iunie 2011, ora 16:00, de la capela cimitirului din Micălaca.

**Soţia îndurerată**

## SERVICII FUNERARE

IN MEMORIAM NON STOP!

**KUKI - servicii funerare complete**

Oferă toată gama de sicrie, accesorii şi servicii funerare la preţuri avantajoase.

**- cameră toaletat**
**- cameră frigorifică**
**- capac frigorific**

Transport Intern şi Internaţional
Contact: Arad, str. Mihai Eminescu, nr. 4 (în curte)
Tel: 0257/211.929, mob: 0723343964
www.inmemoriamkuki.com

(H-6988145)

Cu adâncă durere în suflet anunţăm încetarea din viaţă a iubitului nostru soţ, tată şi bunic

**LUP VASILE,**

**din Săvârşin.**

Înmormântarea va avea loc sâmbătă, 4 iunie 2011, ora 13:00. Vei rămâne veşnic în sufletele noastre!

**Soţia Florica, fiicele Mariana şi Sorina cu familiile**

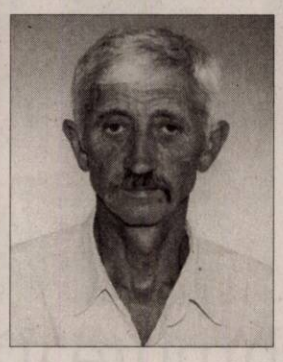

Cu adâncă durere în suflet, anunţăm încetarea din viaţă după o lungă suferinţă a iubitului nostru soţ şi tată

**RODILĂ IONEL.**

Înmormântarea va avea loc vineri, 3 iunie 2011, ora 15:00, la cimitirul Eternitatea (UTA). Vei rămâne veşnic în sufletele noastre!

**Soţia Maria, fiul Adi cu soţia Nona şi fiul Cristi cu soţia Bety**

**Fiii Corneliu şi Eugen Pădurean,** cu durere în suflet anunţă trecerea în nefiinţă a tatălui

**DIMITRIE PĂDUREAN (TIA),**

**în vârstă de 88 ani.**

Slujba de înmormântare va avea loc astăzi, 3 iunie 2011, ora 15.00, în satul Cicir nr. 119.

Cu durere în suflet anunţă trecerea în nefiinţă a celui care a fost

**Col. (rez.)**

**GAIŢĂ ILIE,**

**la vârsta de 97 ani, veteran de război.**

Înmormântarea va avea loc sâmbătă, 4 iunie 2011, ora 13:00 de la capela cimitirului Eternitatea.

**Familia îndoliată**

Cu durere în suflet anunţăm încetarea din viaţă a celui care a fost soţ, tată, socru şi bunic

**HANEŞ IOSIF,**

**la vârsta de 81 ani.**

Dumnezeu să-l ierte! Înmormântarea va avea loc duminică, 5 iunie 2011, în comuna Vladimirescu, localitatea Horia.

**Familia îndurerată**

## CONDOLEANŢE

Sincere condoleanţe prietenilor noştri Angi, Tavi şi Anisia Laza acum când se despart de dragul lor tată, socru şi bunic

**DAN CORNEL.**

**Ştefi şi Carmen Orendarciuc**

Suntem alături de prietenii noştri Sorina, Nelu şi Sergiu la despărţirea de tatăl şi bunicul drag. Dumnezeu să-l odihnească în pace!

**Fam. Kulcsar**

**Anunţurile de deces se publică GRATUIT!**

În aceste clipe de tristeţe şi grea suferinţă suntem alături de Sorina Şandru la pierderea tatălui drag.

**Organizaţia Municipală de Femei a PDL - Arad**

Suntem alături de prietenii noştri familiile Şandru şi Moş în aceste clipe grele pricinuite de pierderea tatălui

**LUP VASILE.**

**Familia Tomule din Arad**

Sincere condoleanţe educatoarei Anca Ilca, **din partea Colectivului Grădiniţei PP 18 Arad,** în marea durere pricinuită de moartea bunicului.

Suntem alături de colega noastră Eliza Ilca în aceste clipe grele pricinuite de pierderea tatălui. Dumnezeu să-l odihnească!

**Familiile Ilica şi Leucea**

Suntem alături de vecinii noştri familia Rodilă la despărţirea de soţul şi tatăl lor drag

**IONEL.**

Dumnezeu să-l odihnească în pace!

**Asociaţia de proprietari Bd-ul Iuliu Maniu Bl. 26**

## COMEMORĂRI

O rugăciune, o lumânare şi lacrimi la împlinirea a şase săptămâni de la trecerea la cele veşnice a celei care a fost iubita noastră mamă, soţie, soră, nepoată, verişoară şi soacră

**MILIN LILIANA.**

Parastasul va avea loc sâmbătă, 4 iunie 2011, ora 17.00, la biserica ortodoxă din Parcul 23 August Micălaca. Dumnezeu să o odihnească în pace! Te plângem mereu şi nu te vom uita niciodată.

**Familia îndoliată**

A trecut un an ca o clipă de când fiul meu

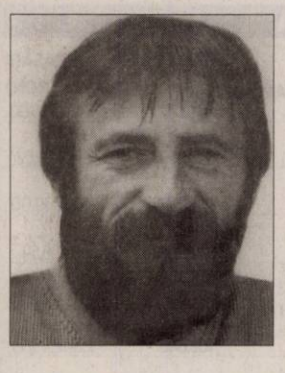

**ŞIPOŞ M. ADRIAN**

a trecut mult prea devreme la cele veşnice. Nu se poate înţelege cât de grea este despărţirea decât atunci când o fiinţă dragă pleacă de lângă tine. Dumnezeu să-i dea odihnă veşnică! Parastasul va avea loc sâmbătă, 4 iunie 2011, ora 12:00, la Biserica Ortodoxă din Grădişte.

**Familia**

Anunţăm pe cei care l-au cunoscut pe dragul nostru

**TRAIAN BÎRDA**

că în data de 5 iunie 2011, ora 12:00, la Biserica Ortodoxă din Dieci va avea loc parastasul de 6 săptămâni. Dumnezeu să-l ierte şi să-l odihnească în pace!

**Verişoarele Brânduşa Lucoaie şi Elena Mican**

În data de 7 Iunie se împlinesc 6 săptămâni de când a trecut în veşnicie

**VALERIU MOISESCU.**

Parastasul Duminică, 5 Iunie, ora 12.00, Biserica Ortodoxă Micălaca Nouă.

**Familia Moldovan, Moisescu**

40%

**Voucher**

**Hotel Moneasa**

4 nopti ( luni-vineri) de cazare cu mic dejun la oaza din apropierea Aradului

Preț hotel 2 pers: ~~480 lei~~

Stoc: 5 buc. Preț JURNAL : **288 lei**

40%

**Voucher**

**Hotel Moneasa**

1 saptamana ( luni-duminica) de relaxare cu masaj zilnic, piscine, sala de fitness si mic dejun

Preț hotel 2 pers: ~~840 lei~~

Stoc: 5 buc. Preț JURNAL : **504 lei**

30%

**Voucher**

Un apartament luxos pe o noapte si sampanie cadou

Preț hotel: ~~330 lei~~

Stoc: 5 buc. Preț JURNAL : **231 lei**

40%

**Voucher**

Un weekend de neuitat pentru 2 persoane. Toate facilitatile, servicii all inclusive.

Preț hotel 2 pers: ~~500 lei~~

Stoc: 5 buc. Preț JURNAL : **300 lei**

40%

**Voucher**

**Hotel Moneasa**

5 zile ( luni-vineri) perfecte pentru un teambuilding pe masura, paintball, biliar, piscine, sală de conferință, masaj, fitness şi mic dejun

Preț hotel 1 pers: ~~800 lei~~

Stoc: 5 buc. Preț JURNAL : **480 lei**

20%

**Voucher**

Mobilier baie

Preț magazin: ~~424 lei~~

Stoc: 1 buc. Preț JURNAL : **339,2 lei**

40%

**Voucher**

Voucher pentru materiale de construcții pentru finisaje
Mortare uscate pentru finisaje gama Von Maister

Preț depozit: ~~250 lei~~

Stoc: 4 buc. Preț JURNAL : **150 lei**

25%

**Voucher**

Cabina dus - HIDROMASAJ

Preț magazin: ~~1339 lei~~

Stoc: 1 buc. Preț JURNAL : **1004,25 lei**

30%

**Voucher**

Termometru plutitor pentru piscină

Preț magazin: ~~144 lei~~

Stoc: 2 buc. Preț JURNAL : **100 lei**

20%

**Voucher**

Curs de dans (vârsta 5-14 ani) / lună

Preț ballroom dance: ~~80 lei~~

Stoc: 7 buc. Preț JURNAL : **64 lei**

40%

**Voucher**

Voucher cumpărături gresie-faianță

Preț magazin : ~~5000 lei~~

Stoc: 1 buc. Preț JURNAL : **3500 lei**

25%

**Voucher**

Tunsoare + coafat (păr scurt/lung)

Preț cosmetică: ~~40 lei~~

Stoc: 3 buc. Preț JURNAL : **30 lei**

40%

**Voucher**

Mobila bucatarie

Preț magazin: ~~1.569 lei~~

Stoc: 1 buc Preț JURNAL :**941 lei**

25%

**Voucher**

Epilare totală (picioare, axial, inghinal)

Preț cosmetică: ~~40 lei~~

Stoc: 3 buc. Preț JURNAL : **30 lei**

30%

**Voucher**

Voucher epilat lung (picior)

Preț cosmetică: ~~25 lei~~

Stoc: 2 buc. Preț JURNAL : **17,50 lei**

30%

**Voucher**

Voucher epilat axial

Preț cosmetică: ~~10 lei~~

Stoc: 2 buc. Preț JURNAL : **7 lei**

40%

**Gospodăria Comunală**

Voucher pentru grădina ta

**Voucher**

Preț gospodărie comunală : ~~1000 lei~~

Stoc: 1 buc. Preț JURNAL : **600 lei**

30%

**Voucher**

Cada Hidromasaj

Preț magazin: ~~2140 lei~~

Stoc: 1 buc. Preț JURNAL : **1498 lei**

25%

**Voucher**

Canapea plus fotolii

Preț magazin: ~~3.499 lei~~

Stoc: 1 buc Preț JURNAL :**2.624 lei**

45%

**Voucher**

Voucher parchet stratificat 25 mp
Stejar rustic, fără montaj

Preț magazin: ~~4150 lei~~

Stoc: 2 buc. Preț JURNAL : **2282 lei**

## REGULAMENT PE SCURT

### DE CE?

Pentru că cititorii noştri sunt cei mai importanţi şi dorim să le oferim avantaje!
Astfel ne-am propus să vă punem la dispoziţie oferte cu discounturi senzaţionale.
Urmăriţi în ediţiile cotidianului Jurnal Arădean ofertele noastre de top.

**Abonaţii la Jurnal Arădean au un discount suplimentar de 5% faţă de cel afişat.**

### CUM FUNCŢIONEAZĂ ?

Clienţii noştri îşi expun prin intermediul ziarului Jurnal Arădean ofertele speciale de care doar cititorii publicaţiei noastre pot beneficia.
Este foarte simplu : noi publicăm poza produsului, cu discountul aferent, clientul ne garantează un stoc minim, iar dumneavoastră trebuie doar să veniţi la sediul Jurnal Arădean, de pe Str. Poetului, nr. 1C, pavilion 36.
Aici trebuie să achitaţi contravaloarea obiectului (tariful Jurnal arădean, afişat la fiecare produs în parte).
**Aceste oferte sunt valabile trei săptămâni, în limita stocului disponibil.** Preţurile sunt exprimate în lei/ bucată şi conţin TVA.

De la noi primiţi un voucher pe care trebuie să îl prezentaţi atunci când ridicaţi produsul de la magazinul indicat.
Detalii: www.aradon.ro
Telefon: 0257/280.904
E-mail: timea.ujlaki@informmedia.ro; loredana.paun@informmedia.ro; olga.rotaru@informmedia.ro

***Primul venit este şi primul servit!***

Mâine 4 iunie se împlinesc 6 luni de când cea mai minunată ființă

**PÂRVU PETRONELA FELICIA**

ne-a părăsit de pe acest pământ. Dragă

**NELA**

ne lipseşti enorm. Acum, pentru noi soarele nu mai are aceeaşi strălucire, bucuriile şi-au pierdut intensitatea, nimic nu mai este ca atunci când eram împreună. Tînjim după zâmbetul şi bunătatea ta. Uitarea nu te poate şterge din mintea şi sufletele noastre. Dumnezeu să te odihnească în pace! Slujba de pomenire va avea loc sâmbătă, 4 iunie 2011 la Biserica nouă din Micălaca (fostul Parc 23 August).

**Profund îndureţaţi fiul Răzvan şi soţul Nelu**

S-au împlinit doi ani de când draga noastră mamă, soacră şi bunică

**PETRASCIUC GIZELA**

ne veghează de acolo de Sus, ocrotindu-ne cu harul ei neasemuit. Odihneşte-te în pace dragă mami! Îţi purtăm aceeaşi recunoştinţă şi scumpă amintire. Slujba de pomenire va avea loc vineri 10 iunie 2011, ora 18:00, la Biserica Catolică din Micălaca.

**Veşnic îndureraţi: fiul Ernest şi fiica Gabriela cu familiile**

Cu tristeţe în suflet amintim că au trecut 6 săptămâni de când ne-a părăsit dragul nostru tată, socru şi bunic

**RESTIVAN MIHAI.**

Parastasul de pomenire va avea loc duminică, 5 iunie 2011 ora 10:30 la Mănăstirea Hodoş Bodrog. Dumnezeu să-l odihnească în pace!

**Familia**

În 15 iunie se împlineşte un an de durere, lacrimi şi dor de când iubitul meu fiu

**GAZDOVICI TIBERIU - CĂLIN**

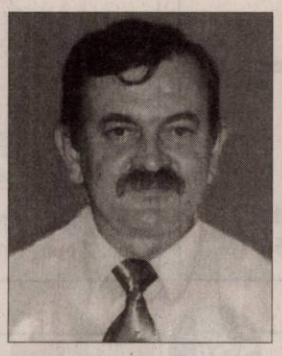

a plecat prea curând dintre noi. O lacrimă în amintirea lui din partea celor care l-au iubit şi preţuit. Dumnezeu să-l odihnească în pace!

**Îl vor plânge toată viaţa: mama, fiul Andrei, fratele Ady cu Flavia şi micuţul Horia, unchiul Horia cu tanti Paula**

Cu durere în suflet, anunţăm că au trecut 6 luni de la decesul unicului fiu

**COSMIN.**

Parastasul de pomenire va avea loc duminică, 5 iunie 2011, ora 12.00, la Biserica Ortodoxă din Grădişte.

**Familia îndurerată Drăucian**

Se împlinesc doi ani de când a plecat dintre noi, lăsând un gol imens, dragul şi bunul nostru

**LACI WESSER.**

Trecerea timpului nu poate şterge din sufletele noastre iubirea ce ţi-o purtăm. Amintiri frumoase, lacrimi şi durere este tot ce ne-a mai rămas de când te-am pierdut. Bunul Dumnezeu să te ierte şi să te odihnească în pace!

**Familia îndurerată**

Pe data de 25 Mai s-a împlinit un an de când sufletul tatălui, bunicului, fratelui şi unchiului nostru a plecat la Domnul

**IOAN LUCA**

**- fost salariat la I.M.A.R. Arad, Serviciul Transporturi.**

Familia lui mulţumeşte celor care s-au rugat pentru sufletul lui: Preafericitul Daniel, Patriarhul României şi preoţilor din Catedrala Patriarhală, părintelui Nectarie din Grecia, părintelui Vichentie de la Catedrala Dimitrios din Salonic, părintelui Nectarie de la Mănăstirea Rila din Bulgaria, părintelui arhimandrit Dobre de la Mitropolia Silistra, părintelui stret Mihail Jar de la Mănăstirea Banceni din Ucraina, părintelui Sofronie de la Mănăstirea Sihastria, părintelui Bara de la Biserica din Micălaca şi nu în ultimul rând părintelui din Sântana, care la rugămintea noastră a venit la spital şi i-a dat Sfânta Împărtăşanie.

Mulţumim maicilor de la multe mănăstiri din România care au pomenit sufletul lui la Sfânta Liturghie şi i-au făcut parastas în fiecare zi şi în mod special maicilor de la Mănăstirea Sfânta Maria de la Techirghiol, unde s-a făcut parastasul de 40 de zile şi care cu multă dragoste au pregătit mâncarea care s-a oferit celor săraci.

Mulţumim maicii Xenia, maicii Nazaria şi maicii Teofana de la Mănăstirea Suzana, care au pregătit mâncarea pentru parastasul de un an care s-a oferit celor săraci.

Noi, familia lui, îl rugăm pe Bunul Dumnezeu în imensa Lui bunătate să îl ierte de toate păcatele pe care le-a făcut şi să aşeze sufletul lui în ceata drepţilor şi noi, familia lui, ne rugăm să ne întâlnim cu toţii acolo sus într-o lume mai bună şi mai dreaptă.

Odihnă veşnică!

S-a scurs un an de dor şi lacrimi de când draga mea soţie şi mamă

**LUCACI MARIA**

s-a stins ca o flacără sub privirile noastre neputincioase lăsând un urmă un gol imens, lacrimi şi durere. Te vom iubi şi plânge veşnic. Mormântul trist şi rece îl vom uda cu lacrimi şi presăra cu flori. Parastasul va avea loc sâmbătă, 4 iunie 2011, ora 10:00, la locul de veci din cimitirul Eternitatea.

**Soţul Ilie, fiica Ioana şi nepoatele Carmen şi Claudia**

Timpul trece, dar durerea noastră este tot mai mare acum când se împlinesc 40 de zile de când dragul nostru soţ, tată, socru şi bunic

**SOLOMON ALEXANDRU**

a plecat într-o lume mai bună. Parastasul va avea loc duminică, 5 iunie 2011, ora 12:00, la Biserica Ortodoxă din Vladimirescu. Familia îndoliată

S-a împlinit un an de când s-a stins din viaţă scumpă noastră mamă, soacră, bunică şi străbunică

**AVRĂMUŢ CATIŢA.**

Dumnezeu să o odihnească în pace! Slujba de pomenire va avea loc duminică, 5 iunie 2011, ora 12.00, la Biserica din Aradul-Nou.

**Familia Dolean**

Astăzi se împlinesc 4 ani de când te-ai stins din viaţă draga noastră mamă şi bunică

**POINAR AURELIA.**

Te căutăm la crucea rece cu durere, tristeţe şi lacrimi. O lumânare şi o rugăciune către Bunul Dumnezeu să-ţi dea odihnă veşnică!

**Fiica Tita şi nepotul Raul**

O lacrimă, o lumânare, la un an de la decesul celui care a fost soţ, tată, bunic şi străbunic

**Maior**

**PĂIUŞAN AUREL.**

Parastasul de pomenire va avea loc sâmbătă, 4 iunie 2011, la Biserica Ortodoxă din A. Vlaicu.

**Familiile: Bogdan, Bogdan, Flora şi Păiuşan**

Cu adâncă durere în suflet anunţăm că în data de 6 iunie 2011 se împlinesc trei ani de adâncă durere şi suspin de la decesul fiicei, mamei, soţiei şi surorii

**POP ROMANIŢA**

**(născută CLEP).**

**Părinţii, fiul Tudor, soţul, fratele, socri şi cumnata**

A trecut cu greu un an dureros de la pierderea scumpului meu soţ

**BETEA DUMITRU (DUMI).**

Comemorarea va avea loc sâmbătă, 4 iunie 2011, ora 11:30, la Catedrala Veche.

**Aceeaşi suferinţă şi mare dragoste şi recunoştinţă, soţia Mariana**

Timpul este imaginea mobilă a eternităţii imobile totdeauna şi acum la un an de când a plecat dintre noi unchiul meu

**BETEA DUMITRU (DUMI).**

Dumnezeu să-l odihnească în pace!

**Dr. Laza Sergiu - Eugen din Germania şi prietena Dianne**

Dacă începutul nu a lăsat să se întrevadă sfârşitul, totuşi azi la un an de la plecarea în eternitate sfârşitul s-a definit, sfârşitul celui care a fost bunul nostru verişor

**BETEA DUMITRU (DUMI).**

Dumnezeu să-l ierte! Slujba de pomenire va avea loc sâmbătă 4 iunie 2011, ora 11.30, la Catedrala Ortodoxă Veche.

**Fam. Laza D. Dan şi Smaranda, fam. Hotăran Ioan din Vărşand**

În ajun de sărbătoare ai plecat în grabă mare/Spre zările cereşti cum spuneai că îţi doreşti/ Să pleci fără suferinţă era ultima ta dorinţă. Cu inimile îndurerate amintim că în 5 iunie se împlinesc doi ani de la plecarea celui care a fost:

**FILIP DUMITRU.**

**Soţia Maria, fiul Dan şi nora Ane**

**Anunţurile de deces se publică GRATUIT!**

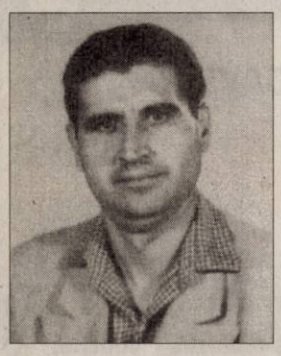

În 8 Iunie se împlineşte 7 ani de când

**OSTOIN ARSENIE**

a plecat de acasă. Nici un mesaj de adio nu ai lăsat/ Te văd câteodată în vis/ Te uiţi la mine, nimic nu zici/ Nu mă întrebi de mis bine, sau mi-e greu/Ştie numai Dumnezeu. Acolo Sus ţi-e bine lângă ai tăi părinţi şi fraţi:

**OSTOIN NICOLAE**
**(Tata);**

**OSTOIN ANA**
**(Mama);**

**OSTOIN MILORAD**
**(Frate);**

**OSTOIN FETOZAR**
**(FRATE).**

Dumnezeu să vă odihnească în pace! Parastasul de pomenire va avea loc Duminică, 5 Iunie 2011, ora 11.00, la Biserica Sârbească din Gai. Aştept să ne revedem!

**Soţia Elena (Coca) şi familia Poenaru**

---

Cu tristeţe şi dor în suflet, dar şi cu speranţa revederii în lumea de apoi, amintim că se împlinesc 7 ani de când a plecat dintre noi scumpa noastră

**IGA ZENI.**

Vei rămâne mereu în sufletele noastre. Dumnezeu să-ţi dea viaţă veşnică! Parastasul va avea loc sâmbătă, 4 iunie 2011, ora 10:00, la Catedrala Ortodoxă Nouă. Cu mult drag şi dor familia Iga

---

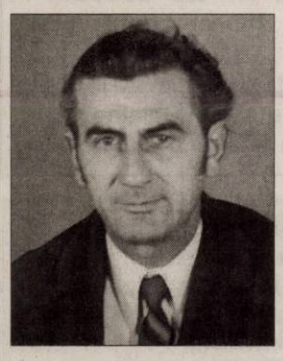

Se împlinesc 9 ani de când cel care a fost

**KAPOSZTA GAVRIL**

ne-a părăsit. Tu soţia mea ce m-ai iubit/Poate aşa mi-a fost destinul/Mie odihna ţie chinul/Mie Raiul, cerul sfânt/ Ţie lacrimi pe pământ/Dar tu nu dispera/Dumnezeu te va ajuta/Să mergi pe calea Sa/Şi în cer ne vom vedea.

**Soţia Maria**

---

Purtăm în suflet aceeaşi durere şi tristeţe la împlinirea unui an de când a plecat dintre noi soţul, tatăl, bunicul şi străbunicul

**ZĂICEANU VASILE.**

Parastasul şi slujba de pomenire va avea loc sâmbătă, 4 iunie 2011, ora 13:30, la Catedrala Ortodoxă Veche. Nu te vom uita niciodată!

**Familia**

---

A trecut un an de când a plecat dintre noi la cele veşnice un suflet bun cel care a fost soţ, tată, socru şi bunic

**ROŞCA DIMITRIE.**

Parastasul va avea loc duminică, 5 iunie 2011, la Biserica Ortodoxă din Socodor.

**Te vor plânge mereu: soţia Mărioara, fiul Roşca Dumitru cu familia şi fiica Zeni cu familia**

---

O clipă de aducere aminte la trei ani de la plecarea dintre noi a soţului meu

**Avocat**

**LAZI DODEAN.**

Dormi în pace dragă

**LAZI!**

**Ica**

---

Se împlinesc 40 de zile de când a plecat la cele veşnice cel care a fost tată şi bunic

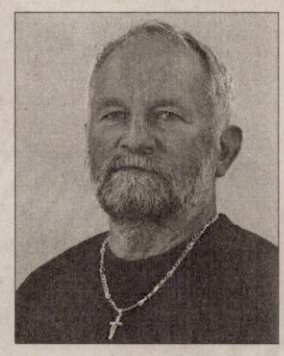

**ANDRAŞKO RUDOLF.**

Parastasul va avea loc Sâmbătă, 4 Iunie, la Biserica din Aradul Nou, la ora 11.00.

**În veci nemângâiaţi familia**

---

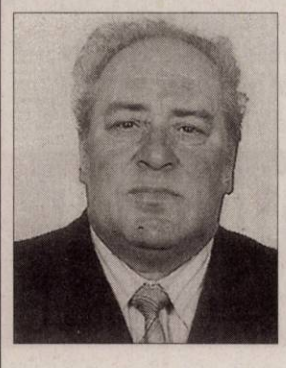

Sunt frunze ce nu cad deşi vântul le suflă cu putere, sunt oameni care nu uită deşi uitarea este o lege a firii. Timpul se scurge nemilos şi iată că în urmă cu 1 an pe data de 10 iunie s-a stins din viaţă cel care a fost soţ, tată, socru, bunic

**IUHAS SEVER-MIHAI (DORU).**

Dumnezeu să te odihnească în pace! Parastasul va avea loc duminică, 5 iunie 2011, ora 12:15, la Catedrala Ortodoxă Nouă Podgoria. Ne amintim mereu de tine.

**Soţia Dorina, fiii, nurorile şi nepoatele**

---

Se împlineşte un an de la trecerea la cele veşnice a celui care a fost dragul nostru soţ, tată, socru şi bunic

**NADIU PAVEL.**

Parastasul va avea loc sâmbătă, 4 iunie 2011, ora 10:30, la Catedrala Ortodoxă Veche. Nu te vom uita niciodată!

**Soţia Maria, fiul Dorin, nora Monica şi nepoata Laura**

---

Azi când ar trebui să-i spunem La Mulţi Ani celei care a fost soţie, mamă şi bunică

**GĂULEA AURORA,**

îi aprindem la mormânt o lumânare rugându-ne la Dumnezeu să o odihnească în pace! Nu te vom uita niciodată!

**Soţul Dorel, fiul Ciprian, nora Ramona, nepotul Dragoş George, sora Nuţa şi Mali**

---

O amintire frumoasă pentru cei care l-au cunoscut şi o mare durere pentru cei care l-au pierdut. Timpul se scurge nemilos şi au trecut 3 ani pe 4 Iunie, de când a fost chemat acasă,

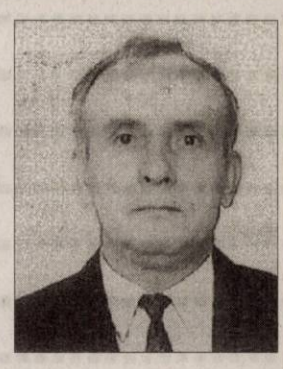

**IERCOŞAN LAZĂR.**

Ne amintim mereu de tine!

**Soţia, fiul, nora şi nepoţii**

---

O rugăciune către Dumnezeu, o lumânare aprinsă la împlinirea a 3 ani de când sufletul blând şi nobil a celei care a fost soţie, mamă, bunică şi străbunică

**PĂCURAR LUCREŢIA**

s-a înălţat la ceruri. Slujba de pomenire va avea loc duminică, 5 iunie 2011 la Biserica Ortodoxă din satul Andrei Şaguna.

**Familia**

---

Duminică, 5.06.2011, se împlinesc 3 ani, de când a plecat dintre noi,

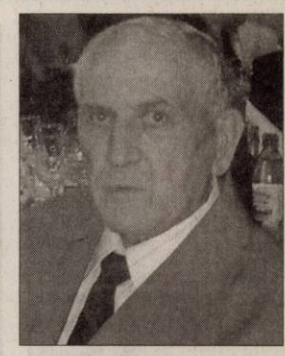

**STANA PETRU.**

**Familia îndurerată**

---

O zi în care ne amintim cu dor şi durere de trecerea unui an de când te-ai despărţit de noi. O zi în care doar amintirile năvălesc fără a putea fi oprite lăsând doar amprenta zâmbetului tău, draga noastră mamă, bunică şi soacră

**DRAGOSTIN IAGODA.**

Parastasul va avea loc sâmbătă, 4 iunie 2011, ora 13:00, la mormânt (UTA). Te vom păstra mereu în inima noastră!

**Ovidiu, Virgil, Ivan, Dan, Iolanda şi Dorina**

---

În viaţă sunt goluri care nu se umplu niciodată şi amintiri care ne rămân veşnic în suflet. Cât vom trăi te vom păstra mereu vie în sufletele şi gândurile noastre dragă mamă

**NEAMŢ MĂRIOARA,**

la împlinirea a 6 săptămâni de la deces. Odihnească-se în pace!

**Soţul, fiicele, ginerii şi nepotul**

---

În urmă cu 12 ani o inimă nobilă a încetat să mai bată, lăsând în urmă lacrimi şi durere. S-a înălţat la Cer cea care a fost o fiinţă de un caracter deosebit

**RUJA DORINA IOSANA.**

Amintirea ta o vom păstra întotdeauna cu drag în inimile noastre.

**Fiica Violeta cu familia, soţul, părinţii şi sora**

---

Tristă şi neuitată va rămâne ziua de 2 iunie când în urmă cu 19 ani a plecat de lângă noi cel care a fost

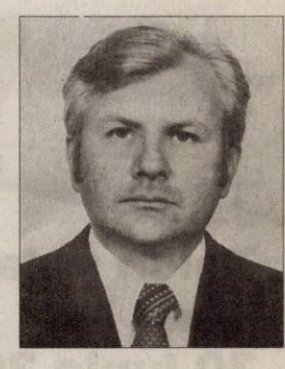

**MIRCEA FAUR,**
**la numai 47 ani.**

Ai fost pentru o vreme, am fost uniţi la bine şi la greu şi chiar dacă acum totul ne desparte, tu vei rămâne în inimile noastre mereu.

**Mili, Lili, Eugen şi nepoata Diana**

---

Se împlinesc 20 de ani de când inima tatălui meu

**COSMA PETRU**

a încetat să mai bată. Nu te vom uita niciodată! Dumnezeu să-l ierte şi să-l odihnească în pace!

**Fiul Emilian, nora Florela şi soţia Maria**

---

**Anunţurile de deces se publică GRATUIT!**

## ANIVERSĂRI

Pentru cea mai frumoasă prinţesă,
**PLAVEA FIORELA-ANDRADA**
care astăzi împlineşte 8 anişori,
îi dorim din suflet multă sănătate, fericire, multe bucurii şi succese în viaţă. Un călduros
La Mulţi Ani!
Din partea părinţilor Viorica şi Claudiu, bunicilor Vistian şi Petru, străbunicii Momo şi a lui Pedro.

Să creşti mare şi frumoasă
**NISTOR IASMINA MIRELA**
aşa ca prinţesele din poveşti.
Azi când împlineşti 4 anişori tăticu Iţa, moşu Lică, Bogdi, Fira şi Nelu îţi spun
LA MULŢI ANI!

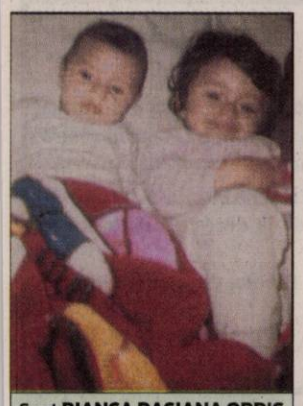

Sunt **BIANCA DACIANA OPRIŞ**
şi astăzi frăţiorul meu
**OCTAVIAN OVIDIU OPRIŞ**
va împlini primul anişor. Eu şi părinţii noştri îi spunem
LA MULŢI ANI şi împliniri!


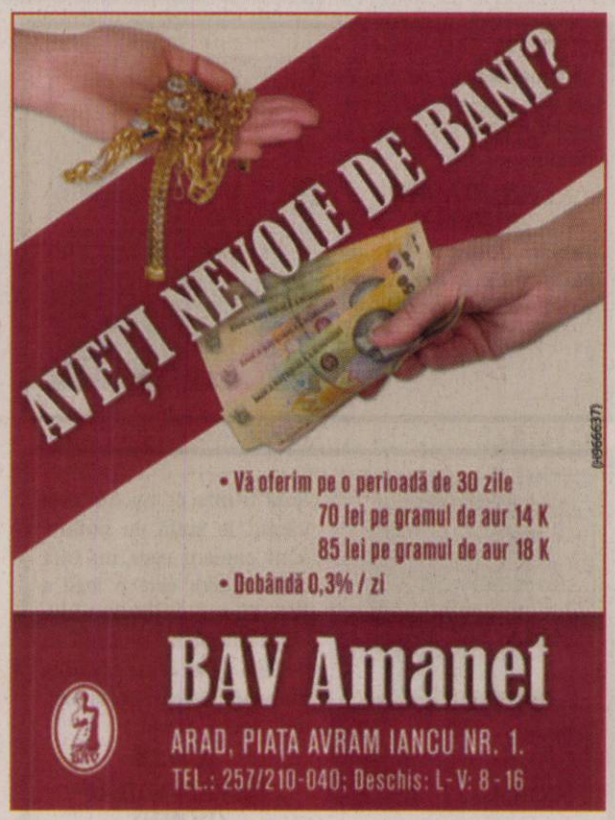


• Vă oferim pe o perioadă de 30 zile
70 lei pe gramul de aur 14 K
85 lei pe gramul de aur 18 K
• Dobândă 0,3% / zi

**BAV Amanet**
ARAD, PIAŢA AVRAM IANCU NR. 1.
TEL.: 257/210-040; Deschis: L-V: 8-16

**O tutungerie cu preţuri foarte mici acum aproape de dumneavoastră**
**La doar 50 m de la vama Turnu (spre Bătania).**
**O gamă variată de ţigări, tutun, filtru şi aparat de făcut ţigări.**
**Informaţii la telefon 0752945538**
(H-113005)

**ROCREDIT IFN S.A.**
*vinde la licitaţie publică prin executor, imobil în suprafaţă de 323 mp situat în Conop. Informaţii la telefon 0733.334.438.*
(H-110263)

**GHENAU TRADE**
**Ferestre si usi din profile PVC cu sticla termopan**
- 3 rate lunare fara comision
- plasa fixa antiinsecte gratis
- transport si montaj gratuit
- gama larga de nuante si modele
REHAU GU BKS GUARDIAN
ARAD : B-dul Aurel Vlaicu nr: 159
tel /fax : 0257-260 . 042
mobil: 0769 - 048 . 018; 0728 - 983 . 375

**ROFA TEXTIL PRODUCT**
*producător de echipamente individuale de protecţie*
**angajează:**
• confecţioneri calificaţi cu experienţă pentru maşini de cusut cu 2 ace, maşini de cusut liniare, maşini speciale
• muncitor calificat cu experienţă pentru secţia de croi.
**Se oferă:** salar atractiv, transport, bonuri de masă.
Informaţii se pot obţine la tel: 0357401829.
CV-ul se poate trimite la fax: 0357/401828 .
Numai persoanele selectate pentru interviu vor fi contactate.
(H-104121)

**Consiliul Local al oraşului Chişineu Criş**
**scoate la vânzare prin licitaţie publică**
terenul în suprafaţă de 20.358 mp înscris în CF nr. 301599 Ch. Cris cu nr. top 301599, în vederea construirii unei fabrici pentru prelucrarea cărnii de vânat.
Licitaţia va avea loc marţi 14 iunie 2011 orele 10,00 la sediul Primăriei oraşului Chişineu Criş.
Informaţii suplimentare la telefon 0257 350098.
(H-119765)

LukasConstruct (H-80463)
- HIDROIZOLATII. GARANTIE 10 ANI.
- VINDEM MEMBRANE BITUMINOASE.
Arad, str. Vrabiei 1 ; Tel. 0257/256119 ; Mob. 0723273746

**SC INTERCITY TRADING SRL, angajeaza:**
• agent livrari (sofer profesionist);
• magazioner gestionar;
• operator contabilitate primara si secretariat;
• gradinar (horticultor);
Cerinte: Studii medii.
(H-107004) CV-ul personal, pe str. Lugojului nr. 2, dupa 17,00

ARAD ONLINE

Publicitate 0257-210.775

**Talon valabil până în 30 iunie 2011**

# EVIDENŢIAZĂ-TE!

**Text:** **DATA apariţiei:**.....

.....

.....

.....

.....

.....

.....

.....

**Date personale:**

**Nume şi Prenume:**

**Telefon:**

**Buletin de identitate:**

**TALON + PREŢUL CATEGORIEI AFERENTE**

Anunţurile se preiau zilnic, la ghişeu, până în ora $16^{00}$, după această oră, se pot prelua doar prin intermediul sistemului online de preluare al anunţurilor disponibil pe www.jurnalaradean.ro . Anunţurile de mică publicitate din Jurnal Arădean se publică pe baza talonului din ziar
Redacţia nu îşi asumă responsabilitatea pentru conţinutul anunţurilor de mică publicitate!

JURNAL ARĂDEAN

Leoni Wiring Systems Arad **ANGAJEAZA :**

## Operatori asamblare

(H-40369)

Avantaje:

- *Venit lunar impozabil: 1169 Ron in perioada de integrare, care poate creste la 1600 Ron bazat pe experienta si performanta*
- *Angajare pe perioada nedeterminata*
- *Transport asigurat in Judetul Arad*
- *Ore suplimentare platite*
- *Analize gratuite pentru angajare*
- *Asistenta medicala gratuita*
- *Oportunitati de promovare*
- *Pachet de servicii medicale gratuite pentru angajati si familiile acestora la una dintre cele mai moderne policlinici din Arad*

Cerinte minime:

- *Capacitate de integrare intr-un mediu de lucru dinamic*
- *Stare fizica buna, spirit de echipa, disponibilitate de lucru in 3 schimburi*

Cererile de angajare se depun la sediul firmei noastre.

## Personal in Departamentele Tehnice:

INGINERI CALITATE, INGINERI / TEHNICIENI ELECTRONISTI, TEHNICIENI INTRETINERE, PLANIFICATOR PRODUCTIE, INGINERI PROIECTARE, INGINERI PRODUCTIE

Va rugam trimiteti aplicatiile la adresa: recrutare.arad@leoni.com

LEONI Wiring Systems Arad
Str. 1, no. 11 • Zona Industriala Arad, Jud Arad
Tel: 0257-205146, 0257-205266

**LEONI**

---

ANUNŢ
DEZBATERE PUBLICĂ,

Referitoare la intenţia de elaborare : PUZ - Zonă producţie agricolă- Amplasare silozuri cereale , moară şi anexe, extravilan Variaşu Mare, comuna Iratoşu

Iniţiator PUZ : S.C. Max Cargo Company S.R.L.

**Preşedintele Consiliului Judeţean Arad , Nicolae Ioţcu , în calitate de emitent al Certificatului de Urbanism nr.41/31.03.2011** şi în conformitate cu prevederile , art. 35 , al.(2) din Anexa la Ordinul MDRT nr.2701/2010 , **organizează dezbatere publică pentru identificarea oportunităţii în interes public a P.U.Z.-ului.**

Iniţiatorul PUZ-ului este investitorul privat S.C. Max Cargo Company S.R.L. Proprietarul terenului , identificat prin C.F. nr. 300648 în suprafaţă de 13.212 $m^2$ şi situat în extravilanul localităţii Variaşu Mare este Seculi Ioan Gheorghe

Publicul şi autorităţile interesate precum şi proprietarii ale căror terenuri vor fi afectate de propunerile PUZ-ului sunt invitaţi să participe **la şedinţa de dezbaterea publică care va avea loc în data de17.06.2011 ora $10^{00}$ , la sediul C.J. Arad , str. C. Coposu nr.22 , în sala E211.**

Documentaţia întocmită în vederea emiterii avizului de oportunitate poate fi consultată în perioada 06.06.2011-16.06.2011 la sediul C.J. Arad , str. C. Coposu nr.22 , camera nr. 5
Dezbaterea este deschisă publicului interesat .

(H-119424)

---

neonbassano
SKILLS THAT WORK

## Angajam

- Lacatus
- Sudor
- Operator plasma
- Vopsitor

**CV-ul se va trimite la e-mailul office@neonbassano.ro sau faxul 257 256301**

(H-120948)

---

**Banca Comercială CARPATICA**

**Sucursala Arad**

**VINDE LA LICITAŢIE PUBLICĂ,**

în data de 07.06.2011 ora 12:30 la sediul sucursalei Arad, din Calea 6 Vânători nr. 2-4 jud. Arad, imobilul garantului ipotecar Hodrea Petru, imobil ce constă în casă, curte, grădină, anexe, toate în suprafaţă totală de 1966 mp, situat în localitatea Curtici, str. Daciei nr. 52, jud. arad, la preţul de 66.825 lei. Pentru informaţii suplimentare ne puteţi contacta la numerele de telefon: 0257/256.100, 0257/252.900. (H-98460)

---

**TECHTRON S.R.L.** cu sediul în Grădişte
**angajează**
**OPERATOARE ASAMBLARE** plăci electronice.
Cerinţe: acuitate vizuală şi dexteritate manuală.
Se oferă bonuri de masă şi decontare transport.
***Telefon 0741.393.849, orele 9-16.***
(H-120541)

---

***Angajăm două persoane calificate sau cu experienţă** în domeniul de identificări piese schimb camioane în programele MAN, DAF, IVECO, SCANIA,RVI, VOLVO, RTC. Necesar a avea cunoştinţe PC si limba engleză. Salar net între 1.200-2.000 Ron/lună.*
***Telefon 0257/275458, 0724928579*** (H-106995)

---

**Angajăm pentru punctul de lucru din Aradul Nou şofer profesionist pentru camion 12 tone, cu macara heab. Salar atractiv. Informaţii la telefon 0735.409.607** (H-109611)

---

FERMA GRĂDIŞTE VINDE
**GĂINI**
**PENTRU OUĂ CONSUM**
*În limita stocului disponibil – Preţ negociabil*
**OUĂ**
**CONSUM PROASPETE**
Zilnic: de LUNI până SÂMBĂTĂ
Orele 8-14 .
TELEFON : 0733.676.882, 0723.579.764

H - 108873

---

Singura tămăduitoare acceptată de biserică. Tămăduitoarea Tamara cunoscută în România pentru cele mai multe cazuri rezolvate invitată la toate posturile tv .
Vă poate ajuta în orice problemă, dezleagă farmece cununii face de spor aduce persoana iubită multe altele. Poate fi gasită în Arad oferă rezultate garantate 100 % nu o să fiţi dezamăgiţi. Poate fi contactată la telefoane: 0723421156 ; 0747752442. (H-47347)

---

**S.C. DIALMA S.R.L**
**ARAD, Str. Campul Linistii 1, tel.0257306033, 0257306034**

**ANGAJEAZA:**
**- confectionere la masini de cusut**
**tineri si tinere doritoare sa invete meseria de confectioner textil**

ASIGURAM:
- tichete de masa
- prime de prezenta
- transport gratuit de la UTA la fabrica si retur
- plata abonamentelor de transport

(H-119446)

---

*Transformă nemulţumirea în siguranţă!*
**ARTEX SCM**
SOCIETATE CU TRADIŢIE ÎN DOMENIUL TEXTIL
**ANGAJEAZĂ**
**confecţioneri îmbrăcăminte sau persoane cunoscătoare de meserie, execuţie butoniere, cusut nasturi, aplicat butoni, călcat.**
OFERIM: climat de lucru european, salarii motivate în acord individual, tichete de masă, primă de transport – prezenţă,premii, un singur schimb, asistenţă medicală.
Angajările se fac pe bază de probă de lucru.
DETALII: telefon : 0357- 408275; 0357- 408276
(H-106964)

---



(H-109178)

SALIMED *Nou* Salină artificială
Str Andrei Mureşanu nr.9
tel. 0771 480 109
0743 403 400
web: www.salimed.ro
Între 1.06-30.06 reducere 30%:
Abon. copii 15 şed. ~~115 lei~~ 80 lei
Abon. adulţi 15 şed. ~~170 lei~~ 120 lei

---

**Angajez**
***femei asamblare cabluri,***
***Micalaca zona 300.***
***Telefon: 0728/130.259***
(H-112930)

---

**Societate financiara** angajeaza
***agenti financiari si secretara cu experienta***
in contabilitate primara pentru biroul din Arad.
***Cv-urile se trimit la adresa de mail: investholding@freemail.hu, telefon: 0772221204.***
(H-107323)

---

Sunt **tămăduitoarea AIDA**
- prin puterile mele pot ghici prezentul şi viitorul.
- Prin harul meu **dezleg cununii**
- **Împac familii dezbinate, alung farmece şi blesteme de tot felul,**
- **Aduc pace şi linişte sufletească. Fac de sporul casei.**

Sunt Cristina din Arad, mulţumesc doamnei Aida că mi-a reîntregit familia.
*Locuiesc în Arad, apelaţi la tel. 0743 413 612*
(H-107000)

---

Celebra Tamaduitoare
Valentina Codreanca este prezenta in Arad.
Aveti acum o sansa unica pt. a va purifica trupul si sufletul si a va rezolva toate problemele. Valentina Codreanca lucreaza prin Magie Alba, descanta pt dragoste, liniste sufletesca, succes in afaceri, examene, vindeca stresul, ipotenta, dezleaga farmece, blesteme, cununii legate, deschide cartile de tarot. Rezolvari garantate pt care isi asuma responsabilitatea. Asigura confidentialitate si profesionalism in tot ceea ce realizeaza. Tel : 0747.422.031, 0721.56.44.57, Web-site: www.magicvalentina.ro
(H-47326)

---

**SC DITRE INTERNATIONAL SRL**
**Angajeaza :**

**-confectionere pt. masina de cusut ;**
**-croitori in piele**
**-muncitoare necalificate**
**-tapiteri**

**Oferim :** salarii atractive,bonuri de masa,transport gratuit.
***Informatii la sediul firmei din Arad, Str. a-III-a, Zona Industriala Vest, Nr. 3, tel . 0257/216610.*** (H-84129)

---

**Societate Comercială**
**angajează urgent:**
**- impegat auto**
**- dispecere auto**
**- şoferi cu experienţă**

Oferă:
- condiţii deosebite de muncă
- salarizare deosebită
***Informaţii la : 0744 78 44 92***

(H-100166)

---

## Stare de urgenţă în Massachusetts

**NEW YORK.** Două tornade au provocat moartea a cel puţin patru persoane, miercuri seara, în Massachusetts, în nordestul Statelor Unite, unde autorităţile au decretat stare de urgenţă, au anunţat surse oficiale. Aceste tornade au fost de o violenţă „fără precedent" în Massachusetts, a declarat purtătorul de cuvânt al Agenţiei pentru gestionarea situaţiilor de urgenţă din acest stat american, Scott MacLeod, potrivit căruia aproximativ 20 de localităţi au fost afectate de intemperii. Guvernatorul Deval Patrick a decretat stare de urgenţă, ceea ce a antrenat mobilizarea a 1.000 de membri ai Gărzii Naţionale, pentru a spori capacităţile serviciilor de intervenţie, a precizat guvernoratul. **SURSA: MEDIAFAX**

**„GHICITORUL"**
Puiul de girafă Ramla („ghicitor" in Swahili) a fost fotografiat alături de mama Kadija la grădina zoologică din Amsterdam, Olanda. FOTO: EPA

## Concert grandios pentru regină

**LONDRA.** Un concert extraordinar la Palatul Buckingham, reşedinţa familiei regale britanice, va face parte din cadrul evenimentelor prevăzute să celebreze, în 2012, împlinirea a 60 de ani de la urcarea pe tron a reginei Elisabeta a II-a. Palatul Buckingham a anunţat, ieri, programul preliminar al manifestărilor omagiale, ce vor avea loc între 2 şi 5 iunie anul viitor, înaintea Jocurilor Olimpice de la Londra ce se vor deschide la sfârşitul lunii iulie.

Concertul, transmis în direct de postul de televiziune BBC, va reuni muzicieni din ţările membre ale Commonwealth, iar locurile pentru public vor fi atribuite prin tragere la sorţi. **SURSA: AGERPRES**

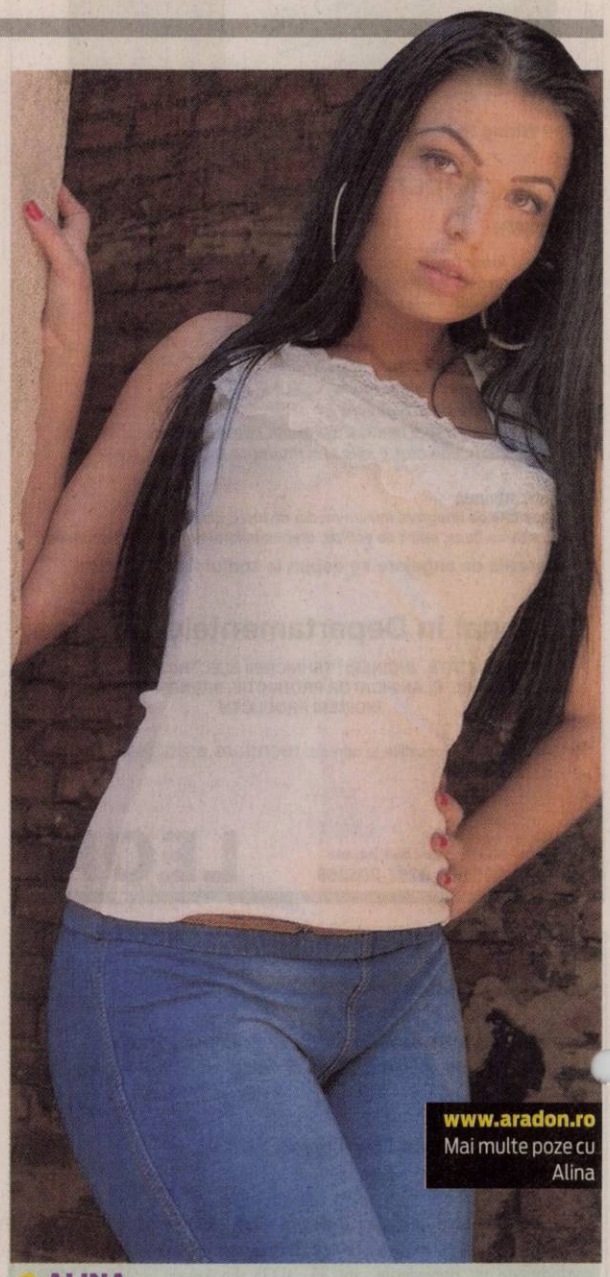

**ALINA**
Este pasionată de nodă şi muzică.

www.aradon.ro
Mai multe poze cu Alina

# Cer modificarea legilor antidrog

**LONDRA.** Actriţa Judi Dench, miliardarul Richard Branson şi starul pop Sting se numără printre semnatarii celebri ai unei scrisori deschise adresată ieri premierului britanic David Cameron, prin care solicită schimbarea legilor britanice antidrog, transmite AFP. Scrisoarea, semnată deopotrivă şi de trei foşti comandanţi ai poliţiei, îi solicită premierului David Cameron să reexamineze eficienţa actualelor legi antidrog în lupta împotriva abuzului şi dependenţei. Semnatarii scrisorii susţin că ar fi mai bine ca persoanele prinse cu droguri asupra lor să fie doar amendate, iar dependenţilor de droguri să nu li se mai deschidă cazier judiciar atunci când sunt internaţi în centrele de reabilitare. „Este foarte clar că actualul sistem care incriminează consumul personal şi posesia de droguri a eşuat (...) De cealaltă parte, efectele negative ale aplicării acestui sistem sunt foarte grave", conform acestei scrisori. „Incriminarea oamenilor care au consumat droguri conduce la o şi mai mare excludere socială a acestora, devenind mult mai greu să mai găsească o slujbă şi să îndeplinească un rol productiv în societate", mai susţine scrisoarea. **SURSA: AGERPRES**

Sting a semnat FOTO: EPA

## Şobolani la bordul unui avion

**CANBERRA.** Cinci şobolani au fost descoperiţi într-un avion al companiei australiene Qantas chiar înainte ca pasagerii să se urce la bord. Cei cinci pui de şobolan au fost descoperiţi de echipajul unui Boeing 767 care se pregătea să decoleze marţi de la Sydney pentru Brisbane, a precizat ieri o purtătoare de cuvânt a companiei, adăugând că a fost deschisă o anchetă. Şobolanii au fost găsiţi de membrii echipajului în dulapul de depozitare a echipamentului medical de urgenţă. Avionul a fost oprit de la zbor, iar pasagerii transferaţi într-un alt aparat de zbor. **SURSA: AGERPRES**

# Castraveţii spanioli sunt buni

**Spania va cere despăgubiri, în urma acuzaţiilor privind contaminările cu bacteria E.coli.**

**MADRID.** Premierul spaniol, Jose Luis Rodriguez Zapatero, a anunţat ieri că ţara sa va cere despăgubiri pentru prejudiciul suferit de agricultura sa, în condiţiile în care castraveţii spanioli par să nu fie cauza contaminării cu bacteria E.coli, relatează AFP.

Nu există nici „cel mai mic indiciu" al unei implicări a produselor spaniole în epidemia actuală de gastroenterită din Germania, provocată de bacteria E.coli, potrivit analizelor realizate în Spania, a precizat premierul spaniol.

„Ieri s-a văzut clar, prin analizele pe care le-a făcut agenţia spaniolă pentru siguranţă alimentară, că nu există nici cel mai mic indiciu potrivit căruia la originea acestei grave infecţii s-ar afla vreun produs spaniol", a declarat el.

Castraveţi din Spania nu sunt contaminaţi FOTO: EPA

"Mi-ar fi plăcut o reacţie mai clară a Comisiei (Europene), care să clarifice care sunt regulile jocului în Uniunea Europeană în ceea ce priveşte frontierele", a adăugat el, în condiţiile în care mai multe ţări europene au încetat să mai cumpere fructe şi legume spaniole din cauza acestei crize. „Acum avem o sarcină foarte ambiţioasă, anume să regăsim cât mai repede buna reputaţie şi comercializarea tuturor produselor spaniole", a precizat el.

Spania va cere „repararea daunelor suferite în faţa instanţelor competente din Europa, pentru despăgubirea prejudiciilor care au fost provocate", a conchis premierul.

> Trebuie să regăsim buna reputaţie a produselor spaniole
>
> JOSE LUIS ZAPATERO

Comisia Europeană a anunţat miercuri seara că a anulat avertizarea lansată împotriva castraveţilor bio spanioli, suspectaţi că au provocat o contaminare potenţial mortală cu bacteria E.coli. Comisarul european pentru Sănătate, John Dalli, a făcut presiuni asupa Germaniei să îşi intensifice eforturile pentru a identifica sursa acestei contaminări. **SURSA: MEDIAFAX**

Amanda Brumfield FOTO: FAN

## Găsită vinovată de crimă

**ORLANDO /FLORIDA.** Fiica actorului Billy Bob Thornton a fost găsită vinovată de o instanţă din Florida de omor deosebit de grav al unui copil, transmite joi Associated Press. Conform autorităţilor din Florida, fiica actorului, Amanda Brumfield, în vârstă de 32 de ani, a fost găsită vinovată de uciderea în 2008 a fiicei în vârstă de 1 an a unei prietene, Olivia Madison Garcia. Amanda Brumfield a susţinut în timpul procesului că micuţa s-a lovit la cap în cădere, după ce încercase să iasă dintr-un ţarc de joacă pentru copii. procurorii au susţinut că este imposibil ca o astfel de căzătură să ducă la apariţia unei fracturi craniene lungi de aproape 9 centimetri. **SURSA: AGERPRES**

Fără legume din UE FOTO: EPA

## Renunţă la legumele din UE

**MOSCOVA.** Rusia a interzis temporar importul de legume crude din toate statele Uniunii Europene, din cauza unei epidemii de gastroenterită care se propagă în Europa, a anunţat ieri directorul Serviciului federal rus pentru control sanitar, Ghenadi Onişcenko. „Impunem interdicţia pentru că situaţia nu este stăpânită de o lună. Motivele infecţiei nu au fost încă stabilite. Situaţia s-a agravat brusc în ultimele zile, de aceea suntem obligaţi să luăm măsuri puţin populare", a subliniat oficialul. Epidemia de gastroenterită cauzată de bacteria E.coli, care a provocat deja moartea a 18 persoane şi a afectat alte 1.500, se propagă în nordul Germaniei. Portul Hamburg rămâne epicentrul contaminării, a cărei origine rămâne necunoscută. **SURSA: MEDIAFAX**

## Tulpină nouă a bacteriei

**LONDRA.** Organizaţia Mondială a Sănătăţii susţine că îmbolnăvirile din Germania sunt provocate de o tulpină complet nouă a bacteriei E.coli.

Tulpina este O104, foarte rară. „Tulpina nu a fost indentificată într-o altă epidemie înainte", a declarat Aphaluck Bhatiasevi, purtător de cuvânt al OMS.

„Această E.coli este o tulpină nouă a bacteriei care este puternic infecţioasă şi toxică", au declarat oamenii de ştiinţă de la Beijing Genomics Institute, din China.

Cercetătorii din Germania au afirmat, de asemenea, că analizele genetice sugerează că bacteria este unică. Ei susţin că aceasta are gene din două grupuri distincte de E.coli: E.coli enteroagregativ (EAEC) şi E.coli enterehemoragic (EHEC). Directorului institutului Robert Koch, care monitorizează infecţia din Germania, a declarat că aceasta poate dura mai multe luni şi că este posibil să nu se afle niciodată care a fost sursa originală. **SURSA: MEDIAFAX**

Rinichi afectat de E.coli FOTO: EPA

FONDAT 1989, APARE LA ARAD, TEL. 0257/281.802, E-MAIL: REDACTIA.JURNALARADEAN@INFORMMEDIA.RO; PUBLICITATE.JURNALARADEAN@INFORMMEDIA.RO

**Interviu cu deputatul Lucian Riviş Tipei**
PAGINA 7

# JURNAL ARĂDEAN

Costume de baie la modă în această vară
PAGINA 11

**LUNI**
6 IUNIE 2011
ANUL XXIII, NR. 6331
16 PAGINI - 1,2 LEI

**29°** Temperaturile se vor situa între 18 şi 29 grade. Vântul va sufla cu 18 km/h

DIMINEAŢA AMIAZA SEARA

Castraveţii nu mai au trecere FOTO: EPA

## Isteria castraveţilor a atins şi Aradul

**ARAD.** E jale şi printre producătorii de castraveţi din Arad, care s-au văzut nevoiţi să dea la animale tone întregi de castraveţi, pentru că nu mai au comenzi de când a început mediatizarea infectărilor cu bacteria E.coli în unele ţări europene. Spălatul pe mâini şi grija faţă de modul în care consumăm mâncarea sunt soluţiile contra E.coli, potrivit DSV Arad. /P.3

**Oferte speciale JA**

pagina 14

**LOTO 5 IUNIE**

| | |
|---|---|
| 6/49: | 4, 18, 8, 22, 15, 48 |
| NOROC | 1944193 |
| 5/40: | 40, 35, 34, 5, 18, 1 |
| JOKER | 10, 44, 4, 33, 24 + 19 |

**ASIGURATORI**

Cei mai mari asiguratori ai lumii după prime nete subscrise.

| | mld. dolari |
|---|---|
| Axa Franţa | 116,4 |
| Generali Italia | 91,6 |
| Allianz Germania | 86,0 |
| Japan Post Japonia | 81,0 |
| AIG USA | 62,1 |

Grafica: Jurnal arădean sursa: ZF

9 771220 748010 11117

# De 12 ori în jurul lumii

**Record de intervenţii pentru ambulanţele arădene în luna mai: au făcut ocolul pământului de... 12 ori.**

**ARAD.** Serviciul Judeţean de Ambulanţă Arad bate record peste record: a avut în luna mai mii de solicitări. Conform unei statistici realizate pentru această lună pare că arădenii au chemat de mai multe ori salvarea decât în lunile precedente. Ambulanţa a rezolvat nici mai mult nici mai puţin de 4.000 de urgenţe în doar 30 de zile. Din totalul de urgenţe de pe raza judeţul Arad, 254 au fost de cod roşu, adică urgenţe cu risc vital sau a căror complicaţii pot genera decesul. Cele mai multe urgenţe au fost de cod galben (urgenţe grave, care necesită spitalizarea, dar care nu pun viaţa pacientului sau a victimei în pericol), 2.299 la număr. Urgenţele care închid statistica sunt urgenţele de cod verde, 1.379 la număr. Codul verde înseamnă urgenţe cu afecţiuni uşoare care nu necesită spitalizarea. În luna mai, ambulanţele din cadrul Serviciului Judeţean de Ambulanţă Arad au parcurs în drumul lor spre salvarea de vieţi 466.668 km. Un calcul aproximativ, ne arată că suma kilometrilor parcuşi de ambulanţe echivalează cu înconjurul pământului de aproape 12 ori. Totul, în 30 de zile. Din totalul de 466.668 de kilometrii parcurşi de toate ambulanţele, o medie arată că o ambulanţă a parcurs aproximativ 10.000 de km, adică distanţa de la Bucureşti la Miami, SUA. „Numărul de kilometri parcurşi de ambulanţe în luna mai a crescut faţă de kilometri parcurşi în luna aprilie. Dar nu se poate face o statistică clară deoarece cazurile diferă foarte mult unul de celălalt", a declarat doctorul Roberto Schill, directorul Serviciului Judeţean de Ambulanţă Arad. JA - V.G.

**DRAGONUL PLUTITOR**

## Într-un periplu, pentru a patra oară, de la Chişineu Criş la Gyula

Celebra canoe cu cap de dragon a fost lansată la apă din Chişineu Criş. Canotori români şi maghiari au urcat la „bordul" ei şi s-au lasăt purtaţi de Crişul Alb până în Gyula, Ungaria. Pentru al patrulea an consecutiv dragonul însoţit de alte caiace au făcut puţină vălvă prin oraşul arădean şi au strâns pe malul Crişului amatorii de plimbări cu barca. FOTO: M.A.

# Primesc doar jumătăţi de salarii la CFR

**Angajaţii din toate societăţile feroviare au restanţe salariale care se întind pe luni de zile.**

**ARAD.** Problemele de la CFR S.A., CFR Marfă, CFR Călători sau CFR Electrificare sunt tot mai mari pe zi ce trece. După mai multe valuri de concedieri, o altă situaţie grea apasă pe umerii ceferiştilor. Aceştia se văd în situaţia de a avea restanţe salariale care se întind pe o lună sau două, iar o rezolvare concretă nu se întrevede. Semnalul a fost tras de angajaţii de la CFR Electrificare, aceştia renunţând să mai muncească în urmă cu două săptămâni, după ce salariile le-au întârziat aproape o lună de zile. Protestul lor a dat roade: şefii de la Bucureşti au reuşit să disponibilizeze sumele necesare pentru plăţi, dar numai o parte din beneficiile băneşti au fost achitate. Liderii sindicali anunţă că unii dintre ceferişti primesc bani chiar şi de patru ori pe lună, dar sumele sunt doar procente din salariile propriu-zise. Unii dintre muncitori nici nu mai ştiu câţi bani trebuie să primească şi pe care lună a anului sunt plătiţi. /P.8

**DOAR EGAL**

Un penalty a barat drumul celor de la UTA către bucurie. În ultima etapă de campionat, elevii lui Nagy şi Stupar au ratat victoria printre degete, cei de la ACSMU Poli Iaşi marcând prin Drida, de la punctul cu var, în prelungiri, golul prin care s-a stabilit scorul final: 2-2. Pentru arădeni au marcat Nădăban şi Capătă. /P.9 FOTO: C. ANDRA

Pădurice, reamenajată FOTO: JA

## Certificate pentru Lac şi Monument

**ARAD.** Planurile administraţiei pentru zona Pădurice par a fi tot mai aproape de realizare, după obţinerea Certificatelor de Urbanism. S-a făcut asfel, încă un pas spre amplasarea Monumentului Marii Uniri cât şi pentru a fi schimbată faţa Lacului Pădurice. /P.7

## Bacul este sigur, plata încă nu

**ARAD.** Examenul de bacalaureat începe de astăzi. Cât despre profesorii ce vor face parte din comisiile de examinare sau care vor corecta lucrările scrise încă nu se ştie dacă vor fi plătiţi şi cu cât. Deocamdată se aşteaptă un ordin al ministrului în acest sens. /P.5

## O explozie i-a băgat în spital

**ARAD.** Doi bărbaţi au fost răniţi de explozia unui transformator electric la care victimele executau reparaţii. Incidentul a avut loc la o societate comercială din Pecica. Unul dintre răniţi, aflat în stare gravă, cu arsuri pe 40 la sută din suprafaţa corpului, a fost transportat cu un avion la Bucureşti. /P.8

Bognar Levente FOTO: JA

## Bognar Levente, preşedinte UDMR

**ARAD.** Sâmbătă, la Teatrul de Marionete, s-a desfăşurat Conferinţa Judeţeană a UDMR Arad. Fiind singurul candidat, vicepremarul Bognar Levente a fost ales preşedinte. Fostul lider, Kiraly Andras optând pentru menţinerea funcţiei de membru în Consiliul Reprezentanţilor Unionali. /P.5

e-mail: info@universulverde.ro;
www.universulverde.ro
Arad, Str. Pădurii nr. 24, (Piaţa Obor),
Tel: 0257 270 090, 0357 408 344,
Fax: 0357 408 345
SC UNIVERSUL VERDE SRL

- Realizăm şi întreţinem spaţii verzi
- Montăm gazon rulat
- Realizăm sisteme de irigaţie
- Punem la dispoziţie toată gama de arbori şi arbuşti ornamentali

Universul Verde
(H-962777)

## REMEMBER: 6 IUNIE

**1599** S-a născut Diego Velázquez, pictor spaniol (d. 1660)

**1606** S-a născut Pierre Corneille, dramaturg francez (d. 1684)

**1716** A fost executat, la Constantinopol, Ştefan Cantacuzino, împreună cu tatăl său, învăţatul stolnic Constantin Cantacuzino.

**1799** Se naşte poetul Aleksandr Sergheevici Puşkin (d. 1837)

**1875** S-a născut scriitorul Thomas Mann (m. 1955)

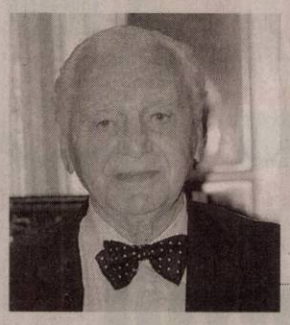

**Ion Raţiu**

**1917** S-a născut Ion Raţiu (d. 2000)

**1926** S-a născut regizorul de film Tony Richardson

## PIEŢE, TÂRGURI

Astăzi este zi de piaţă la Curtici, Nădlac, Bocsig, Gurahonţ, Moneasa, Pilu, Vladimirescu. Mâine, marţi, este zi de piaţă la Sebiş, Almaş, Apateu, Semlac, Sântana, Şilindia, Vârfurile.

anunţurile de deces se publică gratuit

## AU PLECAT DINTRE NOI

Fărcaş Crăciun (1927), Despotovics Liubomir (1946), Hanes Iosif (1930), Gaudi Salvina (1937), Şulea Antonio (2011), Sighete Gheorghe (1940), Lascu Petru (1970), Birta Elena (1935), Poinar Simioana (1920).

## TELEFOANE UTILE

☎ INFORMATII TELEFONICE: 118.932; ☎ROBOT: 1958; ☎APEL UNIC DE URGENTA (SALVARE, POLITIE, Pompieri): 112; ☎PRIMARIA MUNICIPIULUI ARAD: Program de relatii cu publicul (camera 5) luni-vineri între orele 8-20. Tel.: 0257/284.744; tel. centrala: 0257//281.850; ☎S.C. E.ON GAZ ROMÂNIA - Sucursala Arad - Dispecerat si interventie telefon:0357/403.321; ☎DERANJAMENTE CURENT ELECTRIC: 0257//929; ☎INFORMATII CFR: 0257//231.777; ☎PROTECTIA CONSUMATORULUI: B-dul Revolutiei, nr. 50. Telefon: 0257/257.049; ☎GOSPODARIREA COMUNALA ARAD S.A.: 0257/270.352; 0729-009.033; 0257/270.352; ☎POLITIA DE FRONTIERA: 1959; ☎SC CET (Dispecerat şi intervenţie termoficare): 0357/412.244; 0257/ 231.367; 0357/412.233; ☎POLIŢIA LOCALĂ: 0257//939.

## SUDOKU

**REGULI:** În fiecare bloc sunt câteva cifre între 1 şi 9, stabilite dinainte. Acestea trebuie completate cu cifrele lipsă, în aşa fel încât fiecare număr să figureze o singură dată. De asemenea, cifrele de la 1 la 9 trebuie să figureze o singură dată atât pe rândurile orizontale cât şi pe coloanele verticale ale celor nouă blocuri luate împreună.

**ÎNCEPĂTORI**

| | | | | | | | | |
|---|---|---|---|---|---|---|---|---|
| | 6 | | | 1 | | 9 | 2 | 3 |
| 3 | 8 | 5 | | 6 | | | | |
| | 9 | | 7 | 3 | 4 | | 8 | |
| | | 2 | | 5 | | 7 | 3 | |
| 9 | 5 | 3 | 4 | | 7 | | | |
| | | 4 | | 8 | | | | |
| 7 | | | 6 | | | 3 | 1 | |
| 5 | | | 3 | | | 8 | 4 | 6 |
| 1 | | | | | | | 9 | |

**AVANSAŢI**

| | | | | | | | | |
|---|---|---|---|---|---|---|---|---|
| 9 | | | 3 | | | | | |
| 6 | | 1 | | 5 | 4 | | | 8 |
| | 4 | 5 | 9 | | | | | |
| | | | | | | 1 | 2 | |
| 5 | | 3 | | | | 4 | | 6 |
| | 9 | 6 | | | | | | |
| | | | | | 3 | 7 | 9 | |
| 8 | | | 7 | 4 | | 2 | | 5 |
| | | | | | 2 | | | 4 |

Soluţiile jocurilor din numărul precedent:

**ÎNCEPĂTORI**

| | | | | | | | | |
|---|---|---|---|---|---|---|---|---|
| 5 | 2 | 6 | 4 | 1 | 8 | 3 | 9 | 7 |
| 8 | 3 | 7 | 5 | 9 | 6 | 1 | 2 | 4 |
| 4 | 9 | 1 | 7 | 3 | 2 | 6 | 5 | 8 |
| 2 | 1 | 5 | 9 | 8 | 4 | 7 | 3 | 6 |
| 3 | 6 | 9 | 1 | 5 | 7 | 4 | 8 | 2 |
| 7 | 8 | 4 | 2 | 6 | 3 | 5 | 1 | 9 |
| 6 | 7 | 3 | 8 | 2 | 5 | 9 | 4 | 1 |
| 1 | 4 | 8 | 3 | 7 | 9 | 2 | 6 | 5 |
| 9 | 5 | 2 | 6 | 4 | 1 | 8 | 7 | 3 |

**AVANSAŢI**

| | | | | | | | | |
|---|---|---|---|---|---|---|---|---|
| 3 | 9 | 6 | 5 | 7 | 8 | 4 | 1 | 2 |
| 2 | 8 | 5 | 1 | 9 | 4 | 3 | 6 | 7 |
| 1 | 4 | 7 | 6 | 2 | 3 | 9 | 8 | 5 |
| 8 | 7 | 1 | 4 | 5 | 9 | 6 | 2 | 3 |
| 4 | 5 | 2 | 3 | 1 | 6 | 7 | 9 | 8 |
| 9 | 6 | 3 | 7 | 8 | 2 | 1 | 5 | 4 |
| 6 | 3 | 8 | 9 | 4 | 5 | 2 | 7 | 1 |
| 5 | 1 | 4 | 2 | 6 | 7 | 8 | 3 | 9 |
| 7 | 2 | 9 | 8 | 3 | 1 | 5 | 4 | 6 |

# UNDE MERGEM în Arad

## CINEMA

**DACIA** **„Prinţesa Montpensier"** (Franţa, Germania), orele 14
**„Anotimpul vrăjitoarei"** (SUA). Orele 17:00, 20:00

**CINEMA CITY**
**Apă pentru elefanţi,** orele 13:50, 16:20, 19:00, 21:30
**Concediu de la căsnicie,** orele 14:20, 22:10
**Domnişoare de onoare,** orele 16:10, 20:50
**Furios şi iute în viteza a 5-a: Jaful de la Rio,** orele 15:20, 18:00, 20:40
**Iubit de împrumut,** orele 14:40, 17:00, 19:20, 21:40
**Marea Mahmureală 2,** orele 13:50, 16:00, 18:20, 20:30, 22:40
**Marea Mahmureală 2 – digital,** orele 15:00, 17:10, 19:30, 21:50
**Piraţii din Caraibe: Pe ape şi mai tulburi 3D,** orele 13:40, 14:30, 16:20, 17:20, 19:10, 20:10, 22:00
**Priest: Răzbunătorul 3D,** ora 21:20
**Rio 3D** – dublat, ora 13:30
**Rio 3D** – subtitrat, ora 15:30
**Thor 3D,** ora 16:30, 19:00
**Ursul,** orele 14:20, 18:50

## CONCERTE

**Gala de operetă.** Dirijor: Wolfgang Grohs; Solişti: Jowita Slip – Austria, Cristian Balasescu; În program: uverturi, arii şi duete din operete vieneze (joi, 9 iunie, ora 19.30, în sala Palatului Cultural)

## TEATRU

**TEATRUL CASIC „IOAN SLAVICI"**
**„Tillsonburg",** de Malachy McKenna. Regia – Jimmy Fay; Scenografia – Mihai Păcurar (sâmbătă, 11 iunie, ora 19, sala Studio)

## CITIRE APOMETRE

**Marţi, 7 iunie 2011.** T. Păcăţeanu, E. Monţia, Bobocilor, Pescăruş, Clopotului, P-ţa Obor, Tarafului, Cobzei, N. Lenau, Flacăra, S. Secula, G. Sion, C. Gurban, Berze, P-ţa Eroilor, Banatului, Memorandumului, Spartacus, V. Pârvan, I. Minea, V. Bogrea, N. Densuşeanu, Corabiei, Cetăţii, Diogene, Părului, Micşunelelor, Gladiator, Pompei, Hector, Marte, Troiei, Cezar, Santinelei, Infanteriei, Prunului, Podgoriei, Crizantemelor, Caraiman, Zoe, Amurgului, Constanţa, Junilor, Păuliş, Şiriei, Vişinului, Calea 6 Vânători, Dobrogea, Siret, Crişului, Arţarului, Ovidiu, Sălcuţa, Cedrului, Buciumului, Câmpul Liniştii, C. Porumbescu, Ţepeş Vodă, Paltinului, V. Hugo, Toamnei, Fulgerului, Călăraşilor, Dorului, Foişor, Ursului, Moldovei, Bucovinei, T. Arpad, Cireşoaiei, Negoi, Corbului, Fântînii, Concordiei, Nouă, Faurilor, Laptelui, Ş. Tenetchi, Călţunaş, Alexandru cel Bun, Grădinarilor, G-ral Doda, Corbului, Bogdan Voievod, I. Câmpineanu, P. Maior, Bucureşti, Mălin, Tiberiu, Sânzienelor, Câmpeni, Veneţia, Libertăţii, Ţebei, Rotarilor, C. Brâncuşi, Maramureş, Poetului.

## HOROSCOP

**BERBECUL** (III.21.-IV.20.)
Aveţi ocazia să intraţi într-o afacere, dar vă sfătuim să nu vă grăbiţi. S-ar putea să fiţi confuz şi să nu luaţi decizii inspirate.

**TAURUL** (IV.21.-V.20.)
Din cauza dificultăţilor financiare, nu vă simţiţi în largul dumneavoastră. Evitaţi discuţiile în contradictoriu, pentru că se poate ajunge la certuri!

**GEMENII** (V.21.-VI.21.)
S-ar putea să vă certaţi cu partenerul de viaţă, pentru că refuzaţi să mergeţi în vizită la rude. Se pare că nu aveţi succes nici în afaceri.

**RACUL** (VI.22.-VII.22.)
Schimbările de la locul de muncă vă nemulţumesc. Vă recomandăm să vă stăpâniţi nervozitatea, pentru că riscaţi să complicaţi situaţia şi mai mult.

**LEUL** (VII.23.-VIII.23.)
Aveţi ocazia să rezolvaţi o problemă sentimentală, cu ajutorul unei rude mai în vârstă. Pentru aceasta, trebuie să aveţi încredere şi să vă temperaţi orgoliul.

**FECIOARA** (VIII.24.-IX.23.)
Vă indispune un eşec în afaceri sau o colaborare care se încheie prost. În ultima vreme, aveţi impresia că nu vă reuşeşte nimic şi că toate vă sunt potrivnice.

**BALANŢA** (IX.24.-X.23.)
Nici nu aţi terminat bine o lucrare importantă şi deja vă gândiţi să începeţi alta, spre nemulţumirea întregii familii. Vă sfătuim să nu exageraţi cu munca.

**SCORPIONUL** (X.24.-XI.22.)
S-ar putea să rataţi un obiectiv important şi să deveniţi irascibil. Vă sfătuim să nu vă descărcaţi nervii pe familie. Mai bine căutaţi cauzele eşecului!

**SĂGETĂTORUL** (XI.23.-XII.21.)
Este posibil să aveţi mici divergenţe cu partenerul de viaţă, care vă reproşează lipsa de afectivitate şi că acordaţi afacerilor prea multă importanţă.

**CAPRICORNUL** (XII.22.-I.20.)
Aveţi sentimentul ca un partener de afaceri încearcă să vă tragă pe sfoară şi sunteţi pus pe ceartă. Vă sfătuim să discutaţi calm, până lămuriţi situaţia.

**VĂRSĂTORUL** (I.21.-II.20.)
Vă confruntaţi cu dificultăţi pe plan sentimental şi sunteţi nevoit să luaţi o decizie importantă. Este o zi favorabilă planurilor de viitor. Munca din ultima vreme îşi arată rezultatele.

**PEŞTII** (II.21.-III.20.)
S-ar putea să plecaţi într-o călătorie. Puteţi fi optimist, totul va decurge conform planurilor. Este posibil ca partenerul de viaţă să se supere dacă refuzaţi ajutorul unei rude.

## SĂNĂTATE

**CABINET GINECOLOGIC:** Arad, B-dul Decebal nr. 11 (lângă Hotel Aradul). EFECTUĂM: TEST PAP, ECO VAGINAL, CHIURETAJ. Programări la telefon: 0727.008.794.

## COMENZI TAXI

**TAXI ALFA** 945; 22.88.88; 25.25.26; 0723-200.301; 0745-50.60.70
**TAXI ARAD** 940; 0722-755.440; 0740-252.101
**FAVORIT** 280.000; 281.111; 0740-083.333; 0724-409.992
**EUROPA** 275.555; 0723-677.555; 0744-828.163
**TAXI VERBIŢĂ** 0726-336.969; 0741-200.300; 944

## DOBÂNZILE BANCARE ÎN VIGOARE LA 06.06 .2011

| DENUMIREA BĂNCII | SUMA MINIMĂ (RON) | | DOBÂNDA (% PE AN) | | | | | | | | | | | |
|---|---|---|---|---|---|---|---|---|---|---|---|---|---|---|
| | | | PERSOANE FIZICE | | | | | | PERSOANE JURIDICE | | | | | |
| | PERSOANE FIZICE | PERSOANE JURIDICE | LA VEDERE | PE TERMEN DE (LUNI) | | | | | LA VEDERE | PE TERMEN DE (LUNI) | | | | |
| | | | | 1 | 2 | 3 | 6 | 9 | 12 | | 1 | 2 | 3 | 6 | 9 | 12 |
| BCR | 100 | 1000 | 0,25 | 6 | 6,10 | 6,20 | 6,30 | 6,40 | 6,50 | 0,25 | 6 | 6,10 | 6,20 | 6,30 | 6,10 | 6,50 |
| BRD | 150 | - | 0,25 | 6 | - | 6,25 | 6,50 | - | 6,50 | 0,25 | 6 | - | 6,25 | 6,50 | - | 6,50 |
| Intesa Sanpaolo Bank | 100 | 5000 | 0,1 | 6,50 | 6,75 | 7 | 7 | 7 | 6,75 | 0,1 | 6,50 | 6,75 | 7,00 | 7,00 | 7,00 | 6,75 |
| B. Transilvania | 100 | 2500 | 0,15 | 6,25 | - | 6,50 | 6,50 | 7,00 | 7,50 | 0,15 | 6,25 | - | 6,50 | 6,50 | 7,00 | 7,50 |
| BancPost | 500 | 5000 | 0,15 | 7 | | 7,5 | 7 | - | 7,3 | 1 | 6,5 | - | 7,10 | 7,35 | - | 7,55 |
| Raiffeisen | 4000 | 1000 | 0,25 | 5,75 | - | 6,00 | 6,20 | - | 6,35 | 0,25 | 4,75 | - | 4,80 | 5,60 | - | 5,75 |
| B. Coop. Mureşul | 30 | 200 | 0,1 | 5 | - | 6 | 6,5 | 7 | 7 | 0,1 | 5 | - | 6 | 6,5 | 7 | 7 |

romimo.ro
Piaţa de imobiliare a României

aradjob.ro

# Vremea

Luni, 6 Iunie

www.aradon.ro

**LA ORA 6** — **18°** T emperatura va fi între 18 şi 20 grade.Vântul va sufla cu 18 km/h, dinspre SE

**LA ORA 18** — **27°** Temperatura va fi între 27 şi 29 grade. Vântul va sufla cu 13 km/h, dinspre SE

## ZIUA PRECEDENTĂ

| | | | |
|---|---|---|---|
| Arad | 30° C | Umiditate: | 42% |
| Lipova | 30 °C | Presiune: | 757mmHG |
| Chişineu- Criş | 30° C | Precipitaţii: | 10 % |
| Săvârşin | 30° C | Vânt: | 10 km/h |
| Sebiş | 30 °C | Direcţie vânt: | SE |

## SOARELE

Răsare: 05:45
Apune: 21:22

## AZI

emperaturile se vor situa între 18 şi 29 grade. Vântul va sufla cu 18 km/h, dinspre SE

## FAZELE LUNII

03. 05. · 10. 05. · 17. 05. · 24. 05.

| LUNI | MARŢI | MIERCURI | JOI |
|---|---|---|---|
| 18° 29° ploaie | 16° 31° parţial noros | 16° 30° parţial noros | 16° 28° ploaie |

## CALENDAR

**Biserica ortodoxă:** Cuv. Visarion şi Ilarion cel Nou; Sf. Mc. Ghelasie şi Valeria
**Biserica greco-catolică:** Cuv. Visarion Taumaturgul; Cuv. Ilarion cel Nou.
**Biserica romano-catolică:** Sf. Norbert, ep.

## PROGNOZĂ PENTRU TREI ZILE

Temperaturile minime vor fi cuprinse între 16 şi 18 grade, iar cele maxime între 28 şi 31 grade.

Temp.minime: 16 la 18° C
Temp.maxime: 28 la 31° C

JURNAL ARĂDEAN
Str. Poetului nr. 1C, Arad
BRAT Auditat de BRAT
Reclamaţii difuzare: 0257/ 228586

**Director editor:** Mircea Ţîşcă (8471)
Secretariat: 0257.281802 (centrala), fax - 0257.280655
Şef departament difuzare: Carmen Csordas
Marea publicitate: 0257.280904 (int. 8488); Mica publicitate: 0257.210775
Tiparul executat la: SC Inform Media SRL, Calea Torontalului, DN 6, km 5,7, Timişoara

**Redactor şef: Adriana Barbu (8410)** Responsabil de număr: Gabriela Groza
Secretar general de redacţie: Gabriela Groza (8417) **Departamente: Eveniment:** Simona Butaru (8412), Monica Ardelean (8446), Alin Gherasim, **Politic:** Tristan Mihuţa (8431), Simion Todoca (8425); **Economic:** Andreea Pintea (8419), Margareta Szegö (8435); **Cultură, Învăţământ:** Vasile Filip (8428); **Social:** Diana Duţu (8429); **Sport:** Daniel Scridon (8427), Adrian Hărţău (8433), Leo Sfăra (8434);
Tehnoredactare: Ghizela Şerban, Ramona Vidulescu
REDACŢIE : tel. 0257.281802 (centrala); fax 0257.280655 (int. 8490), 0257.281797 (int.8489); e-mail:redactia.jurnalaradean@informmedia. ro, adevaruldearad@informmedia.ro, publicitate.jurnalaradean@informmedia.ro, publicitate.adevarul@informmedia.ro

Aceste imagini din Occident unde producătorii îşi distrug singuri culturile ar putea fi văzute şi la Arad FOTO: EPA

# Isteria castraveţilor a atins Aradul

**Spălatul pe mâini şi grija faţă de modul în care consumăm mâncarea, soluţiile contra E.Coli, potrivit DSV.**

**ARAD.** E jale şi printre producătorii de castraveţi din Arad. Iar situaţia e dramatică dacă amintim faptul că Aradul este al doilea producător de castraveţi după Bucureşti. Potrivit Mediafax, mai mulţi producători de castraveţi de seră din Arad se plâng că nu mai au comenzi de câteva zile, de când a început mediatizarea infectărilor cu bacteria E.coli în unele ţări europene.

Unul dintre producătorii arădeni susţine chiar, potrivit Mediafax, că a aruncat cinci tone de castraveţi la animale. Este vorba de un proprietar de seră care cultivă şi castraveţi, cu o producţie anuală de peste 200 de tone. Cinci tone de castraveţi recoltate în ultimele zile au fost date la animale din cauza isteriei E.coli. Totul pentru că nu mai are comenzi suficiente, acestea scăzând în ultimele zile cu peste 70%. Alţi producători arădeni nu au mai primit nicio comandă! „Produsele noastre nu au nicio problemă şi respectă cele mai exigente norme europene", susţin producătorii. Degeaba. Frica a pus stăpânire şi pe Arad.

**Donaţii**

Cum nu mai există pe piaţă nici cerere internă şi nici externă de castraveţi, unii producători arădeni au donat o parte din producţie unor centre sociale, cămine de bătrâni sau copii. Agricultorii se mai plâng că preţul castraveţilor a scăzut în ultima perioadă, sub un leu pe kilogram, deşi în magazin preţul acestora este de patru sau cinci ori mai mare. Deşi verificate de autorităţi şi declarate sigure, producţiile de castraveţi zac acum în depozitele producătorilor locali.

**Recomandările DSV**

În tot acest timp, conducerea Direcţiei Sanitar Veterinare Arad transmite o serie de recomandări „în scopul prevenirii apariţiei unor focare de toxiinfecţii alimentare de tipul celui apărut în Germania (având ca punct de plecare consumul de castraveţi contaminaţi cu E.Coli)". De fapt, este vorba despre igienă în bucătărie. Trebuie avute în vedere cinci lucruri importante, informează dr. Gheorghe Ban, directorul executiv al DSVSA Arad: igiena personală şi păstrarea curăţeniei, separarea produselor crude (materii prime) de cele gătite (produse finite), asigurarea unui tratament termic corespunzător, păstrarea alimentelor la temperaturi corespunzătoare şi utilizarea apei potabile şi produse proaspete, crude, de calitate.

> Se impune spălarea mâinilor înaintea manipulării alimentelor, precum şi în timpul preparării acestora
> GHEORGHE BAN

**Spălarea**

Se impune: spălarea mâinilor înaintea manipulării alimentelor, precum şi în timpul preparării acestora ( în special după atingerea de carne crudă, ouă în coajă, legume, fructe, etc.); spălarea temeinică a mâinilor cu apă potabilă şi săpun după folosirea toaletei; spălarea şi dezinfectarea echipamentelor din bucătărie; protejarea spaţiilor de depozitare a alimentelor, precum şi a bucătăriei în ceea ce priveşte accesul insectelor, rozătoarelor, animalelor domestice etc.

**Grijă cu alimentele**

Pe lângă depozitarea alimentelor în recipiente închise pentru evitarea contactului între alimentele crude, proaspete şi cele gătite, se recomandă utilizarea de cuţite, tocătoare separat pentru produsele crude, proaspete faţă de cele gătite.

**FĂRĂ FRIPTURI ÎN SÂNGE**

Totodată, arădenii sunt sfătuţi să evite consumul de fripturi în sânge şi să fiarbă laptele proaspăt înainte de consum. Alimentele gătite nu trebuie păstrate la temperatura camerei mai mult de 2 ore. „Nu decongelaţi alimentele la temperatura camerei, această operaţiune se realizează la temperatura de refrigerare ( în interiorul frigiderului)", subliniază specialiştii DSV.

SIMONA BUTARU
ADRIANA BARBU DĂNILĂ
redactia.jurnalaradean@informmedia.ro

# Andrei Eisele, la 60 de ani de pompieristică!

**ZĂDĂRENI.** Comuna Zădăreni a fost gazda unui eveniment mai puţin obişnuit. Andrei Eisele, locuitor al comunei care are însă dublă cetăţenie, română şi germană, a avut parte de o surpriză în weekend. După ce timp de 60 de ani a fost voluntar al Remizei de Pompieri din Zădăreni, Andrei Eisele a primit o cupă din partea oficialităţilor locale care să certifice cele şase decenii de pompieristică!

Evenimentul a fost organizat de primarul comunei, Doina Petri, cu sprijinul viceprimarului Petru Şiclovan, iar printre invitaţi s-au numărat şi oficiali de la Inspectoratul pentru Situaţii de Urgenţă din Arad. După ce a locuit mai mult timp în Germania, Andrei Eisele se declară foarte mulţumit de faţa comunei Zădăreni. „S-a făcut o comună frumoasă, luminoasă. S-a renovat şcoala, grădiniţa, s-a introdus gazul-metan în aceste instituţii, s-a reînfiinţat echipa de fotbal, iar formaţia de pompieri este sprijinită de primărie, fiind în fruntea formaţiilor de pompieri din judeţ", spune, mulţumit, Andrei Eisele. JA-L.D.

Aniversare la Zădăreni FOTO: JA

# Pasajele, start la vară

**ARAD.** Ministrul Anca Boagiu a susţinut, de curând, la Arad, faptul că lucrările efective la cele două pasaje denivelate peste calea ferată de pe centura Aradului vor începe peste două luni. Mişcări de trupe se văd şi acum, cel puţin la unul dintre pasaje, căci, tot potrivit oficialului de la Bucureşti, licitaţiile au fost adjudecate, pregătirile de şantier au început iar ordinele de începere a lucrărilor au fost date. JA-A.B.D.

**Tratamente LASER şi IPL Cutera**
NOU
Informaţii la 0742 286 458
*epilare definitivă inclusiv pe piele bronzată · corecţie riduri fine*
*cicatrici post-acnee · eliminarea vaselor sanguine „sparte"*
*îndepărtarea petelor maronii cauzate de soare şi sarcină*
Prof. Dr. Tiberiu Bratu
Medic primar chirurgie plastică
Preşedintele Societăţii Române de Chirurgie Estetică
Dr. Miculţa Dan
Medic specialist chirurgie plastică
Brol medical center
Art Body Clinique CHIRURGIE ESTETICĂ
Timişoara
www.brol.ro
www.artbodyclinique.ro
0256 221 009
0722 356 238
Mărirea sânilor cu proteze de silicon
Lifting-ul (ridicarea) şi micşorarea sânilor
Lipoaspiraţie, abdominoplastie
Lifting facial, corecţia nasului
Arad
0357 423 990
0722 306 396

**TREI ZILE DE IMPLANTOLOGIE**

Nume grele ale implantologiei naţionale şi internaţionale s-au întâlnit în week-end la Arad. Aici a fost organizat Simpozionul internaţional de implantologie şi medicină dentară. Printre invitaţi, alături de doctori specialişti în domeniu, ambasadorul României la Bratislava, iar printre gazde specialistul implantolog Victor Valea. FOTO: JA

# Totul până în toamnă

**ARAD.** Primarul Gheorghe Falcă susţine faptul că marea lucrare de canalizare realizată din fonduri de la Banca Mondială şi bani de la Guvernul României va fi gata în întregime în toamnă. Primul cartier în care se va face recepţia lucrării în vară este Sânicolaul Mic, urmat tot în vară, dar mai târziu, de către Bujac. Ultimul cartier care va intra în analiza Primăriei Arad pentru predarea lucrării va fi Gaiul, unde mai sunt destul de multe de executat. Totuşi, edilul local susţine că şi aici lucrarea va fi gata, cu siguranţă, în toamnă. Fără doar şi poate, retuşurile se vor întinde până anul viitor în primăvară, neregulile urmând să se întindă pe zeci de pagini. Lucrările în cele trei cartiere sunt întârziate deja cu luni bune, faţă de termenele prevăzute în contract. JA-A.B.D.

Canalizarea, la toamnă FOTO: A.B.D.

# Au furat trandafirii de la Protecţia Mediului!

**ARAD.** Au distrus mediul celor de la... Protecţia Mediului. Noul sediu al Agenţiei pentru Protecţia Mediului din Arad (APMA) a fost „călcat" de hoţii de flori. După ce au amenajat spaţiul verde din jurul instituţiei, angajaţii au descoperit că florile au fost furate peste noapte. „Noi încă mai amenajăm curtea, dar suntem foarte dezamăgiţi, deoarece am plantat trandafiri în faţa sediului şi gard viu în jurul clădirii, însă au fost furaţi. Avem camere de luat vederi şi senzori de mişcare prin clădire care se armează când se părăseşte instituţia, dar am fost nevoiţi să contractăm şi un serviciu de pază umană pentru a evita astfel de evenimente", spune Dana Dănoiu, directorul Agenţiei de Mediu Arad. JA-M.S.

**O tutungerie cu preţuri foarte mici acum aproape de dumneavoastră**
**La doar 50 m de la vama Turnu (spre Bătania).**
**O gamă variată de ţigări, tutun, filtru şi aparat de făcut ţigări.**
**Informaţii la telefon 0752945538**
(H-113005)

Nou
**Varice?**
**Tratament eficient şi modern !!**
**Tratăm varicele prin Scleroterapie Asistată Ultrasonografic (UGS) :**
- fără operaţie chirurgicală
- fără anestezie – este nedureroasă
- fără cicatrici postoperatorii
- fără absenţa de la serviciu / concediu medical
- pacientul îşi poate desfăşura activităţile

zilnice obişnuite în câteva ore de la intervenţie.

**HEMOROIZI? FISURI ANALE?**
**TRATAMENT FĂRĂ OPERAŢIE**
Sunt folosite cele mai noi tehnici practicate in Comunitatea Europeană:
- Investigaţiile videocomputerizate
- Fototermocoagularea în spectru infraroşu
- Excizia cu unde de radiofrecvenţă

Colonoscopie şi Ecografie Abdominală Gratuite în cadrul tratamentului!
10% reducere din costul tratamentului pentru pensionari
Arad:
0257 213 888
LaurusMedical clinics
www.laurusmedical.ro

# La întrecere de dragul copiilor

**ARAD.** Inițiativa părinților, munca lor și a copiilor au transformat curtea grădiniței PP17 din Arad într-un adevărat spațiu de joacă pe gustul celor mici. Fără exagerare, inspectorul de specialitate din cadrul ISJ Arad, Emilia Șorițeu, a declarat, la inaugurare noului look al curții, drept cea mai frumoasă curte a unei grădinițe din municipiu. Bucuria celor mici a fost cu atât mai mare cu cât amenajarea a fost realizată chiar de ei, ajutați de părinți. Și pentru ca totul să fie cât mai palpitant, curtea fost împărțită în cinci bucăți pentru cele cinci echipe de grădinari, iar cei mai buni au fost premiați în final. Câștigătorii au fost toți cei care învață în grădiniță și care de acum înainte se vor bucura de noile posibilități de joacă

Bucuria celor mici a fost de nepreţuit FOTO:M.A.

și relaxare din curte. Prezentă la eveniment, deputatul PDL, Claudia Boghicevici, a apreciat implicarea părinților în acțiune și a lansat invitația pentru toate grădinițele ca acest concurs - „Pentru o curte mai frumoasă" - să fie preluat și de alte instituții de învățământ. **JA-M.A.**

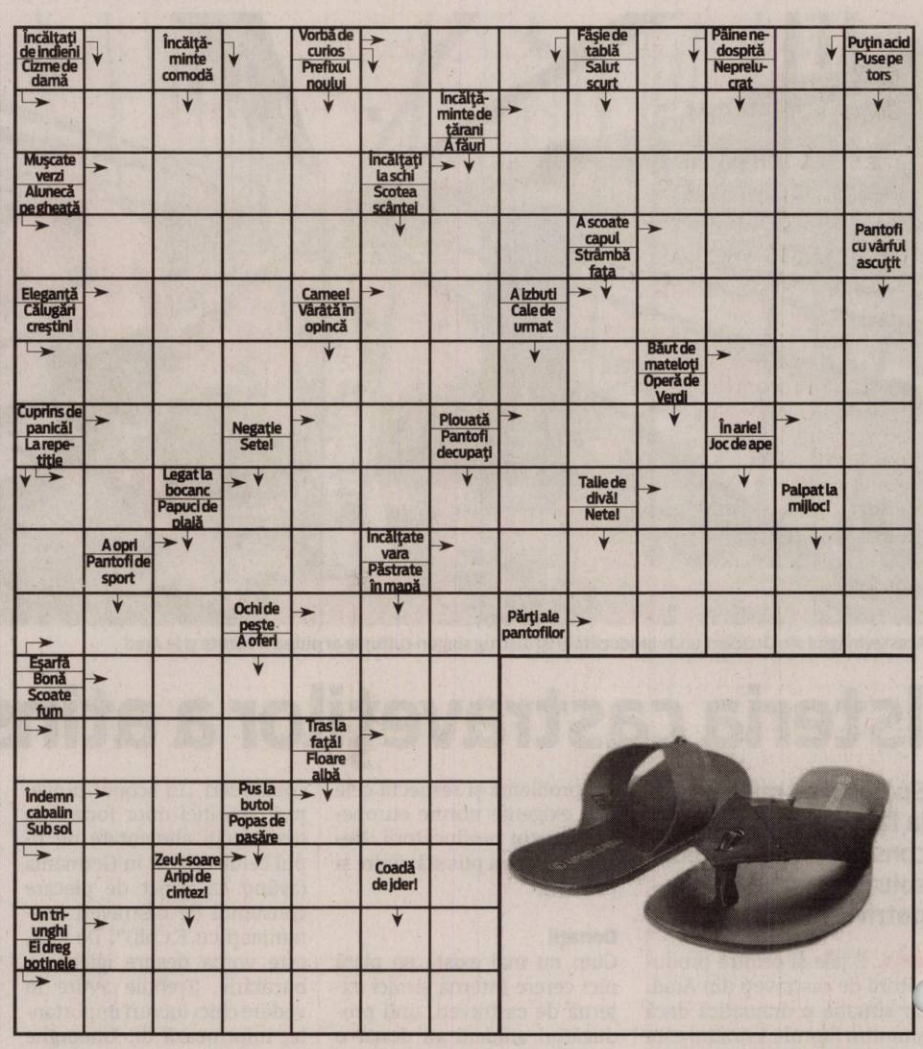




**REȚETA ZILEI**

## Ouă gratinate cu sos alb

**INGREDIENTE:** 6 ouă, 50 g făină, 50 g unt, 300 ml lapte, 100 g caşcaval, sare.

**MOD DE PREPARARE:** Ouăle se fierb moi, apoi se curăță de coajă și se pun într-o tavă unsă cu unt. Se prepară repede sosul alb. Untul se încălzește, se presară cu făină, se amestecă bine, după care se stinge cu lapte călduț. Se adaugă în sos jumătate din caşcavalul ras și se sărează. Se răstoarnă sosul alb peste ouăle din tavă, iar deasupra se presară restul de caşcaval ras. Tava se dă la cuptor, pe foc mediu și se lasă la gratinat. **Poftă bună!**

Pentru mai multe REȚETE intră pe **www.culinar.ro**

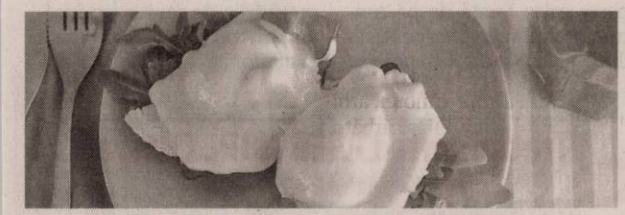

## Parohia face locuri de parcare

**ARAD.** Locurile de parcare au ajuns o problemă chiar și la cimitire. Acestea sunt recunoscute pentru lipsa locurilor de parcare, arădenii fiind nevoiți să parcheze fie pe spațiul verde din apropierea cimitirelor - după cum este cazul în zona Cimitirului Eternitatea, fie pe străzile adiacente. Parohia din Aradul Nou a luat decizia de a construi o parcare auto. Ca un prim pas în acest demers a solicitat un Certificat de Urbanism pentru lucrarea propusă. Actul a fost emis de către municipalitate, urmând ca în cel mai scurt timp să se treacă la următoarele proceduri în vederea începerii lucrării. **JA-A.P.**

**ÎNTRERUPERI DE CURENT**

**Marți, 7 iunie 2011.** În municipiul Arad, h 8.30-17.30: str. Marnei, Orizont, Ulpiu, Țichindeal, Alunului, Septimiu, Ulmului, Mircea Vodă, Nădejde, Trotuș, Aron Pumnul(p); h 9-15: str. Lugojului, Gutterbrunn(p), Bagdazar, Armoniei, Ogorului(p); Str. Dunarii, Codrului, General Doda, Bogdan Voievod, Alexandru cel Bun, Gradinarilor(p), Hatman Arbore(p), Mesterul Manole(p). În județ: h 9-18: Gara Vărădia, Stația 110/27 kV Vărădia, Petrom Julița, Julița, Stejar, Lupești, Pârnești, Baia, Slatina de Mureș; h 9-16: Conop (parțial - în afară de zona Primăriei); h 8-12: Pecica - str. 301, 302, 201, 202, 203, 204; h 11-16: Nădlac - str. Ludovic Bor(p), Lacului(p), Primăverii(p), Doja(p); h 9-14: Șofronea - Locuințe CFR; h 9-18: Apateu; h 9-16: Archiș, Nermiș, Groșeni, Bârzești, Hășmaș, Comănești, Agrișul-Mic, Botfei, Clit, Urviș; h 8-18: Păiușeni(p); h 9-15: Târnova(p); h 8-17: Cil, Rădești.

**SOLUȚIA INTEGRAMEI LA NR PRECEDENT**

G – S – BAI – A – S – RAMURA – COPACI – TAMPLARI – SAN – LENE – TRENA – NS – JA – AIA – ANOD – CE – OP – CU – TRUC – A – BREB – SOACRA – TIUI – UN – SLEIT – NT – ESENTE – CA – SCOBITORI – CAR – RIO – EN – RE – ITA – MS – ANA – RETOR – R – NETUNS – FIR – SOI

# Programe TV Luni, 6 Iunie

### TVR 1

**07.00 Telejurnal matinal.** Sport (criptat) Meteo (I)
**08.00 Telejurnal matinal.** Sport (criptat) Meteo (II)
**08.55 Agenda TIFF.** (r.)
**09.00 Dovadă de iubire.** (s.)
**10.00 Dănutz SRL.** (I) (r.)
**11.00 Dănutz SRL.** Partea a doua (r.)
**12.00 TVR 55**
**12.40 Legendele palatului: concubina regelui.** (s.)
**13.20 Legendele palatului: concubina regelui.** (s.)
**14.00 Telejurnal**
**14.45 Curier TV.** Magistrați, avocați și specialiști din domeniul asigurărilor vor „traduce" pe înțelesul tuturor cele mai importante subiecte legislative din domeniul asigurărilor și fiscalității.
**15.30 Kronika**
**17.00 Perechea potrivită**
**18.00 Telejurnal**
**18.25 Legendele palatului: concubina regelui.** (s.)
**19.05 Legendele palatului: concubina regelui.** (s.)
**19.45 Sport**
**20.00 Telejurnal.** Tema zilei
**21.00 Prim plan**
**22.00 Mad Men – Nebunii de pe Madison Avenue.** (s.) New York, anii '60. Pe Madison Avenue, un grup de bărbați și femei pun bazele uneia dintre afacerile care, cu timpul, va deveni o mină de aur, publicitatea! Jucătorii cheie ai noii afaceri, care fac o artă din vânzări, alcătuiesc însă o lume egoistă, bizară.
**22.55 Agenda TIFF**
**23.10 Replay**
**00.30 Nocturne**
**01.30 La vie en rose.** (r.)
**02.25 Prim plan.** (reluare)
**03.15 Sport.** (r.)
**03.30 Telejurnal.** Tema zilei Meteo (r.)
**04.25 Dovadă de iubire.** (reluare)

### PRO TV

**07.00 Ştirile Pro Tv.** Ce se întâmplă, doctore? Omul care aduce cartea
**10.00 Fantoma.** (r.)
**12.00 Tânăr şi neliniştit.** (reluare)
**13.00 Ştirile Pro Tv**
**14.00 Zoom Academia supereroilor.** (reluare)
**16.00 Tânăr şi neliniştit.** (serial, SUA, 1973) Cu zeci de premii, cu actori ce îşi trăiesc viaţa pe platourile de filmare, identificându-se cu personajele, cu căsătorii, divorţuri ca-n filmele care se respectă, cu controverse ce-i uimesc chiar şi pe cei mai mari admiratori, "Tânăr şi neliniştit" continuă să reprezinte un miracol, un univers care a cuprins şi a cucerit milioane de telespectatori.
**17.00 Ştirile Pro Tv.** Vremea
**17.45 Happy Hour**
**19.00 Ştirile Pro Tv.** Sport Vremea
**20.30 Umbra terorii.** Regie. Bryan Goeres (thriller, Spania 2007) Cu. Dean Cain, Lucia Jimenez, Arnold Vosloo. Sport
**22.30 Ştirile Pro Tv**
**23.00 The Mentalist - În mintea criminalului.** (serial)
**00.00 Umbra terorii.** (r.)
**01.30 Ştirile Pro Tv.** (r.)
**03.00 The Mentalist - În mintea criminalului.** (reluare)
**04.00 Promotor.** (r.)
**05.00 După 20 de ani.** (r.)
**06.00 Happy Hour.** (r.) O oră de veselie cu muzică live, dans, poveşti de viaţă deosebite, interviuri cu cele mai mediatizate vedete ale momentului, informaţii în premieră, dar şi întâmplări impresionante care se vor petrece chiar în studio, sub ochii telespectatorilor.

### ANTENA 1

**06.00 Observator.** cu Mihaela Calin (live)
**08.00 Matinal: 'Neatza.** cu Răzvan şi Dani (live)
**10.00 În gura presei**
**11.00 KITT.** (s.)
**12.00 Vânătoarea de comori.** (s.)
**13.00 Observator.** (live)
**14.00 Familia Bundy.** (s.) Una dintre cele mai cunoscute familii din comediile americane, sotia... un parazit, fiica... o parasuta fara minte, fiul... Bud, ar vrea s-ajunga la fete, dar n-are cum, cainele pare lenes, dar e reprezentat ca fiind mai destept decit copiii, si toti patru sunt continuu angajati intr-un sir de discutii hazoase in contradictoriu cu „sarmanul" Al - capul familei...
**14.30 Divertisment: Plasa de stele.** (r.)
**16.00 Observator.** (live)
**17.00 Acces direct.** cu Simona Gherghe (live)
**19.00 Observator**
**20.20 Romance: Să te prezint părinților**
**22.00 Narcisa sălbatică.** (s.)
**23.00 Observator.** cu Andrei Zaharescu (live) Sport Meteo
**23.45 Divertisment: Un Show Păcătos.** cu Dan Capatos (live)
**01.00 Curierul ţarului.** (aventuri, Franţa 1961) Cu: Curd Jurgens
**03.15 Familia Bundy.** (r.)
**03.45 News Magazine: Acces direct.** (r.) "Acces Direct" este o emisiune axată pe actualitatea de zi cu zi, în care "vedetele" sunt oamenii obişnuiţi, cu problemele, bucuriile, grijile şi întâmplările lor ieşite din comun. Reporterii speciali aduc în atenţia telespectatorilor precum şi a publicului din platou cazuri impresionante de viaţă...

### HBO

**07.25 Fantomele fostelor iubite.** Comedie, SUA, 2009. Cu: Matthew McConaughey, Jennifer Garner, Michael Douglas, Breckin Meyer
**09.05 Hellboy.** Aventuri, SUA, 2004. Cu: Ron Perlman, Selma Blair, John Hurt, Karel Roden
**11.05 Zâna Măseluţă.** Comedie, SUA, 2010. Cu: Dwayne Johnson, Ashley Judd, Stephen Merchant
**12.45 Plan de rezervă.** Comedie, SUA, 2010. Cu: Jennifer Lopez, Alex O'Loughlin, Michaela Watkins
**14.30 Manolete.** Romantic, Spania, 2007. Cu: Adrien Brody, Penélope Cruz
**16.05 Bebeluşi geniali.** Comedie, SUA, 1999. Cu: Kathleen Turner, Christopher Lloyd, Kim Cattrall
**17.40 Trupa.** Comedie, SUA, 2009. Cu: Alyson Michalka, Vanessa Hudgens
**19.30 Pe platourile de filmare**
**20.00 28 de zile.** Dramă, SUA, 2000. Cu: Sandra Bullock, Viggo Mortensen, Dominic West, Elizabeth Perkins, Azura Skye
**21.40 Urzeala tronurilor - Making Of**
**22.05 Urzeala tronurilor.** Ep. 8 Aventuri, SUA, 2011.
**23.05 Californication.** IV, Ep. 9 - Încă o zi perfectă Comedie, SUA, 2011.
**23.35 Californication.** IV, Ep. 10 - Procesul Comedie, SUA, 2011.
**00.05 The Runaways.** Biografic, SUA, 2010. Cu: Kristen Stewart, Dakota Fanning, Michael Shannon, Stella Maeve
**01.50 Urzeala tronurilor.** Ep. 8 Aventuri, SUA, 2011.
**02.55 Primo.** Dramă, SUA, 2010. Cu: Antony Sher
**04.15 28 de zile.** Dramă, SUA, 2000. Cu: Sandra Bullock

### CULTURAL

**10.00** Destine şi asasinate pe scena politică românească (r.) **11.00** Controversele istoriei (r.) **12.00** Jurnalul cultural (r.) **12.30** Netropolis (r.) **13.00** Concertele TVRC Retrospectiva Enescu(r.) **14.00** Art@.ro (r.) **15.00** Jurnalul cultural **15.15 1001** de poveşti (r.) **15.45** 3 minute. de celebritate **16.15** Album de familie (d.) **16.45** Identităţi (r.) **17.15 50** de minute cu Pleşu şi Liiceanu(r.) **18.15** Resursele şi industriile strategice – Bătălia pentru economia lumii (d.) **19.15** Oul pătrat **19.45** Concertele TVRC **20.45** Capodopere din Galeria de Artă... **21.00** Jurnalul cultural

### AXN

**07.00** Cabinet de avocatură VI Poliţist, SUA, 2001. **08.00** NCIS. Anchetă militară II Poliţist, SUA, 2004. **09.00** Crezi că ştii să dansezi? IV Reality, SUA, 2008. **10.00** Battlestar Galactica III SF, SUA, 2006. **11.00** Renovare extremă III **12.00** NCIS. Anchetă militară II **13.00** Cabinet de avocatură VI **14.00** Battlestar Galactica III **15.00** Crezi că ştii să dansezi? IV **16.00** Renovare extremă III **17.00** NCIS. Anchetă militară II **18.00** Cabinet de avocatură VI **19.00** Battlestar Galactica III **20.00** Renovare extremă III **21.00** Minţi criminale VI

### B1

**07.00** Ştirile B1TV **09.30** Teleshopping **10.00** B1, viaţa e frumoasă! (matinal de lifestyle) **11.30** Teleshopping **12.00** Ştirile B1TV **12.30** Actual B1 (Carla Giaca si Andrei Badin) **13.40** Teleshopping **14.00** Ediţie de prânz (Silviu Sergiu) **15.00** Ştirile B1TV **16.00** X-Press. Cu Vlad Petreanu **17.00** Ştirile B1TV **18.00** Cancan TV cu Adrian Artene **20.00** Ştirile B1TV (Sanda Nicola) **21.00** Evenimentul zilei (Robert Turcescu si Ion Cristoiu) **23.00** Razii de noapte (late night show) **00.30** Cancan TV cu Adrian Artene (r.)

### PRIMA TV

**07.00** O singura sansa – drama, SUA 2005 (r.) **09.00** Teleshopping **09.30** Anotimpul mireselor **10.00** Cine stie, castiga **11.15** Cunoaste, viseaza, iubeste (r.) **12.30** Teleshopping **13.00** Povestirile ratoiului **13.30** Teleshopping **14.00** Intalnirea inimilor - telenovela, India **15.00** Trandafirii salbatici – serial drama, SUA **16.00** Cireasa de pe tort (r.) **17.00** Trasnitii (r.) **18.00** Focus 18 **19.00** Focus Sport **19.30** Iubiri secrete **20.30** Mi-s baiatul de la tara **22.15** Trasnitii **23.00** Minunata lume Disney: Sarbatori in catuse – comedie, SUA 2008 **01.00** Focus (r.) **02.00** Trandafirii salbatici – serial

### PROCINEMA

**08.00** Johnny Bravo (s.) (r.) **08.30** Echipa de urgenţă (s.) **09.45** Zoom in **10** (r.) **10.00** O-la-la (r.) **11.45** Acasă în bucătărie (r.) **12.45** Happy Hour **14.00** Emisiune în direct. Crime Time **15.00** Acasă în bucătărie **16.00** Zoom in **10 16.15** Răpirea fecioarelor (r.) **18.15** La Bloc (s.) **19.30** Îngerii lui Charlie. Asia, episodul 1 (serial, Hong Kong, 2001) **21.00** Teoria Big Bang (s.) **21.30** Teoria Big Bang (s.) **22.00** Fata moartă (thriller, SUA, 2006) Cu: Toni Collette, Brittany Murphy, James Franco, Giovanni Ribisi, Marcia Gay Harden. Josh Brolin

### ANTENA 2

**08.30** Mincinoşii (r.) **09.00** Oamenii timpului nostru (r.) **10.00** Starbook (r.) **10.30** Confidenţial (r.) **13.45** Codul lui Oreste (r.) **15.30** Trăieste sănătos **17.00** In cautarea adevarului (documentar / SUA) **18.00** It's show time (emisiune realizată de Oana Mareş ) **19.15** La tinta **19.30** Răi da' buni **21.10** face 2 face cu Cosmina Păsărin **21.30** Agentul VIP (emisiune realizată de Cristian Brancu) **23.30** Nimic important! (emisiune realizată de Lucian Mîndruţa ) **00.30** Conferinta de presa (r.) **02.00** It's show time (r.)

### ACASĂ

**08.30** Reţeta de ACASĂ (retrospectiva saptamanii) (r.) **10.00** Numai iubirea (r.) (s.) **12.45** Doamne de poveste (r.) **14.15** Clase 406 (s.) **15.15** Reţeta de ACASĂ **15.30** Impostoarea (s.) **16.30** Poveştiri adevărate - emisiune cu poveşti reale despre viaţă, prezentată de Ioana Maria Moldovan si Dan Cruceru Vremea de ACASĂ **17.30** Inimă sălbatică - primul episod (s.) **18.30** Suflet rătăcit (s.) **19.30** Teresa (s.) **20.30** Iubire şi onoare (s.) **21.30** Kassandra (s.) **22.30** Poveştiri de noapte - emisiune prezentată de Cabral şi Mircea Solcanu **23.30** Demon şi înger (s.)

### CINEMAX

**07.00** Om la apă! Comedie, SUA, 2008. **08.35** Scrisori pentru Jenny Dramă, Argentina, 2007. Regia: Diego Musiak. Cu: Gimena Accardi, Fabio Di Tomaso, Manu Fullola **10.10** Viaţă pentru muzică Dramă, SUA, 1995. Regia: Stephen Herek. Cu: Richard Dreyfuss, Glenne Headly, Jay Thomas, Olympia Dukakis, William H. Macy **12.30** Pasărea nu poate să zboare **13.50** Suflete înghesuite **15.30** Fără limite **17.25** Mama e la coafor **19.00** Hellboy 2. Armata de aur **21.00** Asfalt fierbinte **23.00** Cel bun, cel rău, cel urât **02.00** Cappadocia

### DIVA

**06.10** Fiicele lui McLeod VI **07.10** Fiicele lui McLeod VI **08.10** Amy **09.10** Crimele din Midsomer - Cutia de bomboane **11.10** Amy **12.10** Farmece**13.10** Fetele Gilmore III **14.10** Vieţi încrucişate **16.00** Crimele din Midsomer - O Nuntă sângeroasă **18.00** Lege şi Ordine XII **19.00** Farmece**20.00** Fetele Gilmore III. Lorelai şi Rory se confruntă cu acelaşi gen de probleme sentimentale, cu părinţii autoritari ai lui Lorelai, precum şi cu bucuriile şi frustrările bărbaţilor. **21.00** Haven **22.00** Haven **23.00** Mediumul

### ANTENA 3

**06.00** Ştirile de dimineaţă cu Nadina Câmpean şi Marius Ioniţă **10.00** Previziunile zilei cu Sabina Iosub **11.00** Se întâmplă în România cu Maria Coman **12.00** Ştiri **13.00** Se întâmplă în România cu Maria Coman **14.00** Ştiri **15.00** Esenţial cu Alina Petrescu **17.00 100** min cu Alessandra Stoicescu **18.45** La ordinea zilei cu Dana Grecu şi Radu Tudor **20.00** Ştirea zilei cu Gabriela Vrânceanu Firea **21.00** Subiectiv cu Răzvan Dumitrescu. Emisiunea se adresează tuturor românilor, va aborda problemele arzătoare ale acestora, va prezenta soluţii politice şi/sau economice.

### M1

**06:50** Dimineaţa **10:00** Duminică Seara (rel) **10:55** Living **11:55** Jurnal parlamentar **13:01** Ştiri **13:30** Express Carpatin **14:00** Trecătoarea **14:30** Magazinul Rromilor **15:05** Domovina **15:35** Universitatea cunoaşterii **16:30** Castele şi conace **17:00** Vecinii (serial) **17:30** Ştiri **17:55** Poftiţi la un ceai! **18:50** India (s) **19:40** Foc sălbatic (s) **20:30** Ştiri **21:05** Să vezi Neapole... (comedie Ungaria) **22:30** Săgeata albă (film Ungaria)

**REDACŢIA NU ŞI ASUMĂ RESPONSABILITATEA PENTRU EVENTUALELE SCHIMBĂRI**

### DISCOVERY

**11.00** Meserii murdare **12.00** O pradă mortală **13.00** Vânătorii de mituri **14.00** Megaconstructori **15.00** Cum se fabrică **16.00** Tehnici esenţiale de supravieţuire **17.00** Meserii murdare **18.00** O pradă mortală **19.00** Cum se fabrică? **20.00** Tehnici esenţiale de supravieţuire **21.00** Top Gear **23.00** Escrocherii adevărate **00.00** Cum se conduce un submarin nuclear **01.00** Top Gear. Top Gear e una dintre cele mai urmărite emisiuni, cu o audienţă de aproape 4 milioane de telespectatori săptămânal în UK

# Bacul este sigur, plata nu

**Examenul de bacalaureat începe de astăzi dar precizările legate de plata profesorilor încă se lasă aşteptate.**

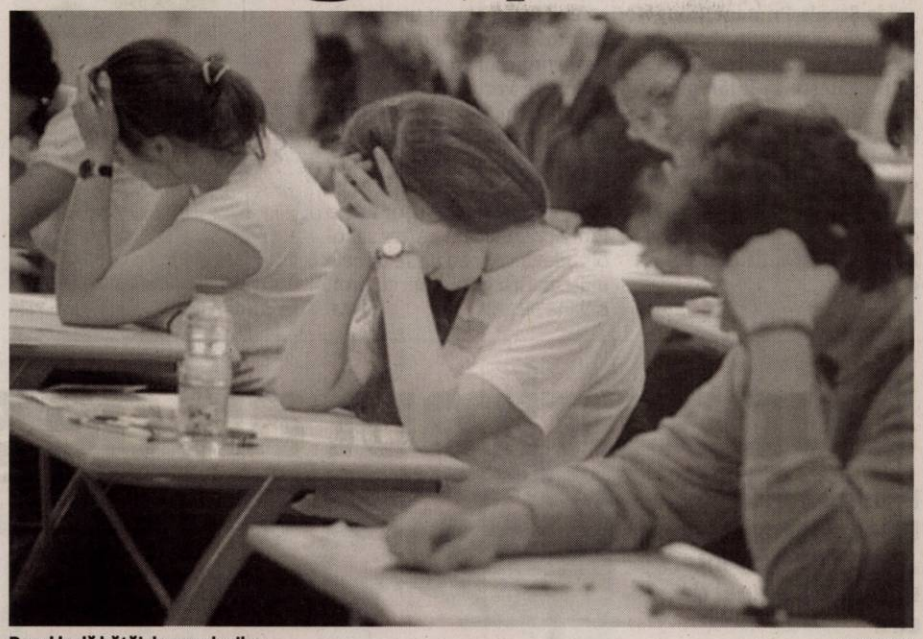

Bacul le dă bătăi de cap elevilor FOTO:FAN

**ARAD.** Astăzi începe bacalaureatul. Prima categorie de probe sunt cele de competenţă care, spre deosebire de anul trecut, nu se mai desfăşoară în timpul şcolii, ci după încheierea anului şcolar la clasa a XII-a. Prima probă: competenţe lingvistice la care sunt aşteptaţi să participe peste 4.600 de candidaţi.

Toate examenele de competenţă sunt notate cu calificative şi sunt obligatorii. Nu se iau în calcul la nota finală de la bacalaureat dar nu poţi participa la probele scrise fără să fi trecut de competenţe. Profesorii implicaţi în aceste prime probe nu sunt remuneraţi în plus, considerându-se ca o sarcină de serviciu, mai ales că se desfăşoară în timpul anului şcolar.

**Necunoscuta bacului**

Cât despre profesorii ce vor face parte din comisiile de bacalaureat sau care vor corecta lucrările scrise încă nu se ştie dacă vor fi plătiţi şi cu cât. Deocamdată se aşteaptă acel ordin al ministrului care să justifice speranţele celor care vor munci în plus pentru examenul de bacalaureat.

Atât reprezentanţii Inspectoratului Şcolar Judeţean, cât şi sindicaliştii cred că acel ordin va fi emis iar munca profesorilor va fi răsplătită.

„Avem speranţe că metodologia de plată va fi emisă cât mai curând iar profesorii vor avea certitudinea că banii vor veni" - a precizat Dănuţ Ieneşescu, liderul SDÎ Arad.

„Trebuie să aşteptăm să vedem dacă va exista o reglementare clară în acest sens. La fel ca anul trecut, ordinul ar putea fi emis până la începerea probelor scrise" - a punctat Laura Putnic, purtătorul de cuvânt al IŞJ Arad.

JA-M.A.

# PNL Arad este cu ochii pe ministrul Baconschi

**ARAD.** Vicepreşedintele PNL Arad, Ionel Ciupe, consideră că, prin deschiderea consulatului de la Ungheni, Republica Moldova, ministrul de Externe, Teodor Baconschi, face un prim pas spre îndeplinirea promisiunii de a aduce un milion de voturi din diaspora pentru PDL. „Am crezut că este o promisiune de politician nătâng, fără acoperire. Însă foarte rapid mi-am dat seama că PDL are într-adevăr un plan de a scoate din pământ un număr de voturi care să le peticească serios scorul electoral în 2012. Iată că în urmă cu o săptămână, domnul Baconschi ne-a arătat că nu a glumit. Deschiderea Biroului Consular de la Ungheni este un indiciu cu privire la planul electoral al ministrului Baconschi. Interesantă şi prezenţa domnului Ioţcu la acea întâlnire, pentru a semna înţelegerea de colaborare între Judeţul Arad şi Raionul Ungheni. Nu suntem împotriva acordării mai uşoare a vizelor pentru cetăţenii moldoveni, pentru că până la urmă sunt fraţii noştri de sânge...însă domnii Baconschi, Ioţcu şi colegii lor de partid trebuie să ştie că suntem cu ochii pe domniile lor. Planul lor de fabricare a voturilor va fi dejucat, nu vor mai putea frauda nimic în 2012!", declară Ciupe.

JA-S.T.

Ciupe vrea integrarea Moldovei în UE FOTO: S.T.

ACCENTE

**Tristan Mihuţa**

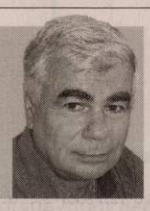

# Pasiunea care vindecă multe

Roland Garros. Tribune arhipline. Oameni de toate naţiile trăiesc cu pasiune ceea ce se întâmplă jos, la picioarele lor, pe dreptunghiul roşiatic, de zgură. Cu doar o săptămână înainte, pe noul Wembley, din Londra, aproape 100.000 de suflete urmăreau finala Champions League, dintre CF Barcelona şi Manchester United. Urmează, peste vreo două săptămâni, regalul de tenis de câmp pe iarba de la Wembledon. Alte tribune arhipline. Alte miliarde de telespectatori prinse în mirajul confruntărilor din arenă. De unde, atâta interes pentru sport? Cum să ne explicăm că zeci de mii de oameni umplu arenele, stadioanele, în vreme ce în faţa televizoarelor se adună alte zeci, sute de milioane, uneori miliarde de oameni care se implică emoţional, care se bucură sau suferă pentru una dintre părţi? Fiindcă, un lucru e cert: nu poţi fi spectator doar de amorul artei. Vrând-nevrând, te implici, îţi alegi o echipă, un sportiv în care să investeşti speranţa victoriei finale.

> Sportul este forma paşnică a războiului. Este un război purtat în echipament sportiv, după reguli şi sub imperativul fair-play-ului

Nu cred că greşesc dacă spun că sportul este forma paşnică a războiului. Este un „război" purtat în echipament sportiv, după reguli şi sub imperativul fair-play-ului. Sportul s-a născut şi dăinuie ca o necesitate naturală a omului de a se confrunta cu el însuşi, cu semenii săi. De a se confrunta şi de a se impune, de a deveni stăpânul de o clipă, de o seară, de un an ori de un ciclu olimpic al unei întreceri. Spectatorul? Ei bine, omul din tribună ori cel din faţa micului ecran îşi deleagă ambiţiile, le transferă sportivului sau echipei. El, spectatorul, ajunge să se identifice nu doar cu favoritul său, nu doar cu o anume echipă, ci şi cu performanţele ori, dimpotrivă, cu eşecurile acestora. Victoria lor e şi victoria suporterului. La fel înfrângerea. Aşa ajunge spectatorul să trăiască iluzia ieşirii din anonimatul cel de toate zilele. Aşa ajunge el să se considere important, adică parte a unor biruitori. Şi să bea fericit din cupa iluziilor, care iluzii sunt un bun analgezic pentru a anula dureroasa distanţă dintre dorinţele sale şi realitate. Sportul este o stare de spirit generoasă, întreţinută de arderea dorinţei fiecăruia de a fi cel mai bun, cel care învinge. Pasiunea pentru sport? E cea care face lumea să se învârtească şi să fugă de blazare. Este catalizatorul din chimia vieţii sociale.

tristan.mihuta@informmedia.ro

Spectacol pentru şcolari şi preşcolari FOTO:FAN

# În premieră, marioneta cu Sindrom Down, la Arad

**ARAD.** Asociaţia „Down Art" derulează, în premieră la Arad, o acţiune de informare privind integrarea în şcoli şi grădiniţe a copilului cu Sindrom Down. Acţiunea se derulează până la 10 iunie şi constă în prezentarea unei piese de teatru cu păpuşa marionetă, o piesă interactivă care invită la participare şi copiii spectatori. „Piesa este destinată preşcolarilor şi şcolarilor de clase primare, parteneriatul cu Inspectoratul Şcolar Judeţean permiţându-ne să desfăşurăm această activitate în câteva grădiniţe şi şcoli din municipiu" - spune Andreea Matiuţ, preşedinte al Asociaţiei „Down Art". Micile spectacole sunt susţinute de către doi tineri actori arădeni, în prezenţa unui psiholog. Cu ocazia prezentării piesei, sunt distribuite pliante de informare care ajung, în cele din urmă, la părinţii copiilor spectatori.Conform statisticilor, în judeţul Arad sunt 40 de copii şi 40 de adulţi diagnosticaţi cu Sindrom Down.

JA-D.D.

# ÎPS Părinte Timotei a împlinit 75 de ani

**ARAD.** La 4 iunie, Înaltpreasfinţitul Părinte Timotei, arhiepiscop al Aradului, a sărbătorit 75 de ani de viaţă. Cu acest prilej, la reşedinţa arhiepiscopală a avut loc o recepţie la care au participat oficialităţi locale (municipale şi judeţene), preoţi, monahi şi credincioşi. După ce a fost felicitat, Chiriarhul Aradului a mulţumit tuturor: „este o zi deosebită pentru mine, ca să pot mulţumi Domnului pentru tot ceea ce a însemnat dar al Său şi pentru ceea ce urmează, oricâte ar fi după voia Sa cea sfântă. Un cuvânt de mulţumire pentru toţi cei care ne-au adresat felicitări şi s-au rugat pentru noi, după cum nu uităm pe niciunul dintre credincioşii noştri din Arhiepiscopia Aradului, care au fost întotdeauna alături de mine".ÎPS Timotei păstoreşte Eparhia Aradului de 27 de ani. El a fost ales în fruntea instituţiei la 30 septembrie 1984, după trecerea la cele veşnice a episcopului Visarion Aştileanu al Aradului.

> Un cuvânt de mulţumire pentru toţi care ne-au adresat felicitări şi s-au rugat pentru noi
> ÎPS TIMOTEI

Moment aniversar pentru Chiriarhul Aradului FOTO:JA

JA-D.D.

# Bognar Levente, preşedinte al UDMR Arad

**Fostul preşedinte, Kiraly Andras, rămâne membru al Consiliului Reprezentanţilor Unionali.**

UDMR-iştii au avut un singur candidat FOTO:S.T.

**ARAD.** Sâmbătă, în sala de spectacole a Teatrului de Marionete, circa 200 de delegaţi din organizaţiile UDMR din judeţ şi cele de cartier din municipiu, au fost prezenţi la Conferinţa Judeţeană, pentru a alege noul preşedinte.

În condiţiile în care a fost singurul candidat, a câştigat Bognar Levente, care este şi preşedintele Consiliului aleşilor UDMR. Fostul preşedinte, Kiraly Andras, secretar de stat în Ministerul Educaţiei, rămâne în continuare membru al Consiliului Reprezentanţilor Unionali. Domnia sa a spus că aşteaptă de la noul preşedinte „continuarea politicii Uniunii judeţene, a ceea ce a făcut echipa mea, timp de zece ani, ceea ce a făcut echipa domnului Cszicszter, cu acele modificări pe care le reclamă fiecare etapă, pentru ca Uniunea să-şi realizeze scopurile care încă mai sunt de rezolvat".

> Aştept continuarea politicii Uniunii judeţene
> KIRALY ANDRAS

La rândul său, noul lider judeţean a declarat că îşi doreşte „o organizaţie deschisă, în care să avem o bună conlucrare cu toţi membrii şi simpatizanţii noştri care doresc să vină să lucrăm în aceeaşi direcţie. Direcţiile importante fiind păstrarea identităţii comunităţii noastre, pe mai mulţi piloni. Unul ar fi în administraţia publică locală, unde reprezentanţii noştri trebuie să lucreze în interesul comunităţii, şi menţinerea sistemului de învăţământ, atât în municipiu, cât şi în toate localităţile. Cealaltă problemă esenţială pentru noi este păstrarea culturii noastre, atât cea vie, cât şi cea patrimonială".

JA-S.T.

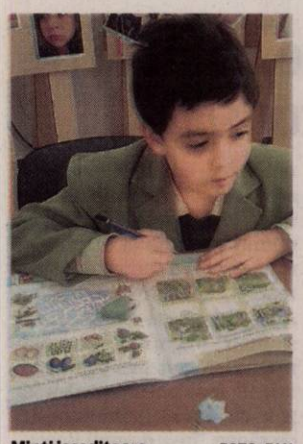

Minţi iscoditoare FOTO: FAN

## Cum poţi deveni elev la „Vanda Study" ?

**ARAD.** Înscrierile la cl. I şi cl. a II-a (transfer), la sediul Fundaţiei Study International, str. Unirii, nr. 1, et. I (telefon: 0257215542; 0731009551).

Taxa de înscriere este unică - 150 lei (rechizite şcolare - integral); taxa şcolarizare - 145 euro pe lună (pânz inclus) şi taxa After-School - 135 eu. La cl. I va preda înv. Ileana Iovin, la cl. II-a, Felicia Pescar.

**JA-V.F.**

## 2

ani la Şcoala Primară Bilingv-Engleză „Vanda-Study International", autorizată de MECTS; se pregăteşte să întâmpine o nouă clasă I şi trece în cl. a II-a cu bobocii din 2010.

Părinţii şi copiii sunt invitaţi, în 16 şi 17 iunie, de la orele 18, la **„Zilele porţilor deschise"**, în clădirea Liceului Particular nr. 1 (str. Feleacului )

**JA-V.F**

## Matematica la „Vanda Study International"?

**ARAD.** Dimineaţa cu un învăţător profesionist, iar după-masa cu un profesor competent. Elevii nu se vor obişnui doar cu un stil de lucru ci vor învăţa să se descurce singuri şi să fie independenţi, vor putea rezolva probleme aplicativ. Vor reuşi să se adapteze mai uşor într-o lume pragmatică. „After school", elevii vor pătrunde tainele matematicii împreună cu prof. Liliana Negrilă. **JA-V.F.**

La ora de religie FOTO: FAN

## Şcoală multă dar şi un strop de credinţă!

**ARAD.** Vârsta copilăriei este cea mai potrivită pentru formarea în credinţă. La orele de religie, copiii putându-şi exprima gândurile şi dorinţele prin intermediul rugăciunilor şi a pildelor din povestioarele prezentate. Valorile ţin de dragostea pentru aproape, iertare, bună înţelegere, respect. Din cl. a II-a se vor introduce 10-15 minute de religie predată în limba engleză.

## Activităţi ce fac diferenţa

**ARAD.** ...Proiecte şi parteneriate internaţionale în care copiii sunt implicaţi încă de la grădiniţă, vizite în instituţii din oraş, spectacole în ţară şi străinătate, prieteni-parteneri de proiecte din ţări europene, granturi educaţionale prestigioase pentru educatorii care au abordat noile metodologii, numeroase concursuri câştigate etc.

Faptul că ponderea şi numărul materiilor predate în limba engleză creşte anual, că din clasa a II-a se introduce a doua limbă străină conferă o atracţie sporită şcolii, la care predau educatori renumiţi ai oraşului.

**JA-V.F**

## Şcoala văzută de...

- **Prof. Nicolae Pellegrini,** inspector şcolar general adjunct: „Rezultatele elevilor, la finele primului an de existenţă, o recomandă cu căldură drept una dintre instituţiile de învăţământ primar de frunte ale oraşului".
- **Prof. Raluca Martin,** inspector şcolar învăţământ primar: „Ca şi inspector de specialitate nu pot decât să salut calitatea exemplară, profesionalismul şi performanţele pe care şcoala primară bilingv-engleză le aduce în peisajul educaţional arădean".
- **Prof. Viorel Binchiciu,** inspector de specialitate: „Recomand cu căldură oricărui părinte această şcoală". **JA-V.F.**

# După primul an de şcoală

### Primii boboci la Şcoala Primară Bilingv Engleză „Vanda – Study International", la final de cl. I.

„O zi când NU megem la şcoală este o pedeapsă" FOTO: FAN

**ARAD.** Evaluarea instituţională a grădiniţei şi şcolii noastre primare, efectuată de experţii Ministerului Educaţiei, a fost „la sânge". Exact atât cât să te facă să te gândeşti că nu era necesar să îţi transformi viaţa într-un coşmar, că standardele sunt duble, unele pentru instituţiile de stat, unde majoritatea funcţionează în baza inerţiei şi pe fondul unui număr insuficient de gradiniţe sau şcoli primare, şi că, acestea, probabil, s-ar fi închis pe loc la o examinare similară, altele pentru sistemul particular. Dar asta părinţii nu ştiu.

Probabil că ultimele fraze, rostite în minutele anterioare plecării, de către aceşti evaluatori externi, m-au făcut să îmi spun că, poate, totuşi,... merită. Ele sunau aşa: „Dacă am avea copii de vârsta grădiniţei sau a ciclului primar şi aţi fi în Bucureşti, copiii noştri ar veni imediat în instituţiile dumneavoastră". Dacă...

Dar noi suntem în Arad, oraş el însuşi la început de drum în ceea ce priveşte înţelegerea beneficiilor şi rigorilor instituţiilor educaţionale particulare. Mai mult, un oraş în care mulţi părinţi încă gândesc că un „cadou reuşit" făcut copiilor, ce constă în una-două ieşiri costisitoare la mall pe lună este suficient. Pentru că, învăţământul este GRATUIT, nu? Suntem adulţi şi ştim cu toţii că nimic nu este gratuit, şi că gratuitatea se repercutează asupra calităţii serviciilor.

Copilului îi place (firește) la mall, părintele se simte bine că a bucurat copilul şi apoi... vom vedea. Şi pentru că, „e bine şi aşa", că „doar aşa am fost şi noi şi bine a fost", nimeni nu gândeşte mai departe. Nu cred că un parinte îşi poate permite în ziua de astăzi o atare atitudine. De ce? Pentru că altele sunt vremurile şi altele sunt cerinţele în lumea de azi.

Nu este vorba despre potenţialul intelectual, IQ-ul sau motivaţia tânărului. Este vorba despre valori, atitudini, ţinuta, „usage du monde", atitudini în viaţa de zi cu zi, verticalitate, loialitate, deschidere, hărnicie, curaj, spirit de echipă şi creativitate.

Pe care noi, prin educaţia publică de stat, le omorâm din faşă! Promovăm în schimb o competiţie neloială şi acerbă, care nu induce spirit de echipă ci individualism rece şi egoist, perseverenţă asiduă pigmentată cu incisivitate, şi le asezonăm cu obedienţă stropită cu ipocrizie.

De ce? Pentru că „aşa se răzbate", nu? Unde? Doar în Romania! Nu însă şi într-un spaţiul cultural liberal, la care visăm pentru copiii noştri, în timp ce îi înarmăm pentru această „bătălie" cu arme GREŞITE şi ineficiente. Sunt motivele pentru care am simţit că trebuie să încerc să schimb totul şi nu oricum... ci din temelii; dacă nu în întregul sistem, măcar într-o singura şcoală, oricât de mică ar fi ea. Şi poate...se vor opri şi părinţii din goana cotidiană un minut şi se vor informa corect, pentru ca fiul/fiica lor să beneficieze de tot ce poate fi mai bun.

**PROF. DR. VANDA STAN**

**PROFESIUNE DE CREDINŢĂ**

Să nu tai aripi, să nu emit judecăţi de valoare, să nu consider că dacă nu eşti bun la matematică sau limbi străine ai un retard, să nu forţez performanţă ci să o ajut, să nu împing din spate în direcţia dorită de mine ci să ţin cont şi de dorinţele şi inclinaţiile copilului, să nu îl cert pentru ceea ce nu ştie ci să îl laud pentru miile de lucruri pe care le ştie, le iubeşte şi le face cu pasiune.

Şcoala vieţii prin artă FOTO: FAN

## Dans şi teatru la Şcoala „Vanda-Study International"

**ARAD.** Prezentarea în societate este elementul cheie care face diferenţa între oamenii obişnuiţi şi cei deosebiţi. Dansul de societate şi teatrul sunt primi paşi spre desăvârşirea educaţiei, la fel cum sunt şi cursurile de bune maniere.

„În cadrul orelor de dans elevii au fost introduşi în minunata lume a ritmurilor de salsa, vals şi samba", ne spune Roberta Pop.

„Cursurile de teatru provoacă inteligenţa, spiritul de echipă, dezvoltă spiritul de competiţie acceptând regulile propuse de jocul iniţiat în prealabil", zice actriţa Lăcrimioara Szlanko. **JA-V.F.**

> Îmi doresc copii pregătiţi pentru secolul XXI

**PROF. DR. VANDA STAN**

# O zi obişnuită la „After School"

### Elevi fără ghiozdan: şcoală, teme şi after-school în programul zilnic al elevilor

**ARAD.** Se lucrează în grupe mici, copilul beneficiază de atenţie personalizată, un avantaj uriaş de care toată lumea îşi dă seama. În mod inevitabil, fiecare copil este interpelat zilnic, o dată la câteva minute, pe întreg parcursul zilei, este corectat, ajutat, susţinut şi îndrumat personal.

Din clasa I, limba engleză s-a introdus ca şi materie opţională, 3 ore pe săptămână (2 la zi şi una la After School), restul programului de dimineaţă fiind identic cu cel al oricărei şcoli primare, cu atenţia suplimentară alocată elevului dintr-o grupă mică de şcolari, căruia i se poate explica, cu răbdare, ceea ce nu înţelege. La ora 12, când programul obligatoriu se încheie, urmează o jumătate de oră de relaxare şi masa de prânz servită în sistem catering. Până la ora 14, copiii îşi fac temele de casă din ziua respectivă, împreună cu învăţătoarea clasei, cadru didactic eminent, cunoscut de mii de copii, azi adulţi, arădeni. Nu există motiv pentru care elevul să plece cu ghiozdanul încărcat de teme acasă, toate lucrurile acestuia rămânând la şcoală. Dupa ora 14 copiii au posibilitatea să se relaxeze, să doarmă sau să asculte poveşti până la ora 15 când începe programul After School. **JA-V.F.**

> Este marele avantaj al unei educaţii personalizate

**ÎNV. FELICIA PESCAR**

Pauză în natură FOTO: FAN

# Rezultatele nu mint niciodată

### Strict matematic, pentru că statisticile nu mint, vă oferim câteva cifre edificatoare:

Învăţământ personalizat pentru fiecare elev FOTO: FAN

**ARAD.** • Dacă din 5 educatori ai 4 cu granturi europene, când instituţii tradiţionale cu 80-100 educatori, nu au nici unul sau unul, acest procent constituie un indicator de motivaţie şi performanţă profesională care se răsfrânge asupra copiilor dvs;

• Dacă din 5 copii de clasa I, un numar de 5 sunt cotaţi cu EXCEPŢIONAL la testele pentru ciclul primar, un calcul elementar indică 100%. Care este procentul la clase cu 35 elevi, probabil veţi afla dvs şi singuri;

• Dacă la concursuri de literatură, matematică, arte etc. pentru copii mult mai mari, bobocii de la „Vanda Study International" câştigă în detrimentul celor mai în vârstă, din nou, faptele sunt grăitoare;

• Dacă aceşti copii sunt implicaţi în proiecte şi parteneriate internaţionale care să le pună în aplicare abilităţile lingvistice şi valorile liberale cu care au fost înarmaţi, bravo lor!

Sunt doar câteva rezultate care vorbesc despre performanţă la Şcoala primară bilingv engleză „Vanda Study International". „Nimic nu este prea bun pentru copilul dvs! Trebuie doar să doriţi. Restul este treaba noastră", concluzionează prof. dr. Vanda Stan, directorul şcolii.

**JA-V.F.**

**INTERVIU JA.** DEPUTATUL LUCIAN RIVIŞ TIPEI

# Lucian Riviş Tipei: „Exigenţa este firească”

**Parlamentarul arădean consideră că alegătorii au dreptul să fie reprezentaţi la cote ridicate de către aleşi.**

**D-le deputat, atunci când trebuie să voteze legi nepopulare, se gândesc parlamentarii la oamenii din colegiile lor, cei care i-au votat?**

**TIPEI:** Este o întrebare care, vă asigur, îi chinuie pe cei mai mulţi dintre parlamentari, atunci când sunt puşi în situaţia de a vota o lege controversată. Pentru că cei de acasă sunt, de ce să nu recunoaştem, pretenţioşi cu cei pe care i-au ales să-i reprezinte la Bucureşti. Şi pe bună dreptate. Şi eu sunt, la rândul meu, exigent cu cei pe care i-am votat la un moment sau altul, fie că vorbim despre membrii Guvernului sau de aleşi locali. Este firesc să fie aşa.

**Institutul pentru Politici Publice a prezentat o analiză a activităţii parlamentarilor. Ce notă a primit deputatul Colegiului 1 Arad?**

**TIPEI:** Este un raport după aproape doi ani de mandat. Notă n-am primit, dar am avut o prezenţă la votul din Camera Deputaţilor de 91%. Cred că este un procent care arată responsabilitate. Lucrurile trebuie privite în contextul responsabilităţii parlamentarilor de a veni la şedinţe pentru a vota, pentru că aceasta este treaba lor. Comparativ, liderul Alianţei Socialiste, Crin Antonescu, are o prezenţă la vot de puţin peste 1%, încât acum i se spune „domnul 1 la sută”... Nu este treaba mea să apreciez ce fac ceilalţi, însă vă spun sincer că, fiind destul de mulţi în Parlament, cred că este foarte uşor să te prefaci că munceşti. Exemplul domnului Antonescu nu este singular. Din păcate sunt multe cazuri de acest fel. Personal, decât să îmi bată obrazul arădenii mei, eu aleg să îmi fac treaba.

**Aveţi în PDL colegi care privesc parlamentul ca pe un hobby?**

> „Am atras investiţii de aproape un milion de lei pentru colegiu”
> LUCIAN TIPEI

**TIPEI:** Raportul IPP arată clar: deputaţii şi senatorii PDL au cea mai bună prezenţă şi cele mai multe proiecte de lege depuse, pe teme foarte importante: justiţie şi anticorupţie, administraţie locală, fiscalitate. Împreună cu colegii mei din PDL Arad, suntem fruntaşi: avem cea mai bună prezenţă la vot dintre toate judeţele, de 88,4%. Cred că şi arădenii care ne-au votat au un merit aici, sunt genul de oameni care impun respect. Iar faptul că ne ducem în Parlament şi lucrăm este, în primul rând, o dovadă de respect pentru cei care ne-au votat.

**Aţi menţionat câteva domenii - justiţia, măsurile împotriva corupţiei, administraţia locală, fiscalitatea - pe care le-aţi dezbătut în Parlament. Ce alte legi aţi avut pe agendă?**

**TIPEI:** Au fost legi din toate domeniile. Eu sunt membru al Comisiei pentru drepturile omului, culte şi minorităţi naţionale, am pe masa de lucru legi de la drepturile cetăţenilor, la problemele cultelor religioase şi libertatea de exprimare. Am susţinut şi am votat legi cu impact social major, cum ar fi Codul Muncii - un pachet de legi iniţial înfierat de Opoziţie, dar care acum îşi arată valoarea: numărul contractelor noi de muncă încheiate a ajuns la aproape 350.000, mai multe contracte decât erau în 2008, înainte de criza economică. Practic, înainte de adoptarea noului Cod al muncii, aceşti oameni lucrau la negru, fără forme legale. E doar un exemplu.

**Spuneaţi mai devreme că sunteţi exigent cu cei pe care i-aţi votat, inclusiv cu membrii Guvernului pentru care aţi votat în Parlament, la învestire. Cum se manifestă această exigenţă?**

**TIPEI:** Nu votez niciodată în orb, doar pentru că este o iniţiativă a Guvernului. Cer explicaţii, lămuriri, date, clarificări... de parcă aş fi în Opoziţie. Prin interpelări. Teoretic, interpelările sunt instrumentul Opoziţiei, prin care se solicită explicaţii privind măsurile Guvernului. Dar şi la capitolul interpelări, PDL are mai multe adresate propriului Guvern decât PNL, de exemplu... Cele mai recente explicaţii pe care le-am cerut au fost privind lucrările de reparaţii la Palatul Copiilor din Arad, am cerut să se ţină cont de numărul de bolnavi din Arad dacă se pune problema reducerii de paturi din spitale, mai multe.

**Aţi obţinut şi răspunsuri favorabile pentru Arad?**

**TIPEI:** Deocamdată vă spun doar că am reuşit să atrag investiţii în Colegiul 1 de aproape 1 milion de lei. Sunt bani de la bugetul de stat alocaţi special pentru locuitorii din Arad, pentru investiţii de care vor beneficia oamenii mulţi ani de acum înainte. Veţi vedea rezultate concrete chiar din această toamnă.

SIMION TODOCA
simion.todoca@informmedia.ro

# Certificate pentru Lac şi Monument

**Planurile administraţiei pentru zona Pădurice par mai aproape de realizare, după obţinerea Certificatelor de Urbanism.**

**ARAD.** Încă un pas pentru Monumentul Marii Uniri ce urmează să fie amplasat în zona Pădurice. Administraţia locală a emis Certificatul de Urbanism solicitat pentru a se putea demara lucrările la amplasarea Monumentului. Conform informaţiilor publicate pe pagina de internet a administraţiei, monumentul va fi amplsat în zona Podgoria.

**Şi pentru Parc**

Municipalitatea va schimba întreaga faţă a zonei Podgoria - Pădurice printr-un proiect de reamenajare ce ar urma să fie finanţat atât de la Uniunea Europeană, cât şi de la Guvern. În cadrul acestui proiect ar urma să fie schimbată şi faţa Lacului Pădurice. În acest context, a fost emis Certificatul de Urbanism şi pentru reamenajarea Parcului Pădurice, Certificat solicitat de serviciul edilitar al municipiului.

JA-A.P.

Lacul Păcurice va intra la reamenajat în cel mai scurt timp FOTO: JA

# Lotul informaticienilor se pregăteşte la Arad

**ARAD.** Până în 10 iunie, Aradul va fi gazda Taberei de pregătire a Lotului naţional de Informatică, cea mai importantă perioadă de pregătire înainte de participarea la olimpiadele internaţionale, care implică un număr de 28 de elevi. Pregătirea este coordonată de către Ministerul Educaţiei, Cercetării, Tineretului şi Sportului în colaborare cu Inspectoratul Şcolar al Judeţului Arad.

„În afara celor 28 de elevi participanţi, oraşul nostru va primi peste 20 de profesori care însoţesc lotul sau care alcătuiesc comisia centrală a pregătirii lotului - ne-a spus prof. Minodora Marinescu, inspector şcolar de specialitate la I.Ş.J. Arad.

Activităţile de pregătire se vor desfăşura în laboratoarele de informatică şi în cabinetele Colegiului Naţional «Moise Nicoară».

Este o ocazie de a promova imaginea Aradului şi învăţământul arădean în rândul elevilor şi a cadrelor didactice venite din ţară».

JA-V.F.

# Proiect transfrontalier

**Evaluarea structurii habitatelor şi a serviciilor ecosistemelor din văile râurilor Mureş şi Crişul Alb.**

**ARAD.** O delegaţie a Universităţii de Vest „Vasile Goldiş” din Arad condusă de prof. univ. dr. Aurel Ardelean, rector al UVVG, a participat, zilele trecute, la Conferinţa de prezentare a rezultatelor proiectului HURO/0801/194 - „Evaluarea structurii habitatelor şi a serviciilor ecosistemelor din văile râurilor Mureş şi Crişul Alb”, care s-a desfăşurat la sediul Departamentului de Ecologie al Universităţii de Ştiinţe din Szeged (Ungaria).

Proiectul a fost lansat în luna februarie anul trecut la Universitatea de Vest „Vasile Goldiş”, este implementat prin Programul de Cooperare Transfrontalieră Ungaria-România şi este finanţat de Uniunea Europeană prin Fondul European de Dezvoltare Regională cu un buget în valoare de 175.000 euro. Universitatea de Vest „Vasile Goldiş din Arad” este lider de proiect şi are un partener însemnat în Universitatea de Ştiinţe din Szeged - Departamentul de Ecologie.

> Studiile întreprinse vor avea un efect important în lumea ştiinţifică
> AUREL ARDELEAN

Prof. univ. dr. Aurel Ardelean, rector al Universităţii de Vest „Vasile Goldiş”, în calitate de manager de proiect, ne-a declarat că „cercetarea s-a desfăşurat pe mai multe domenii de studiu, pentru a obţine informaţii şi rezultate, care să permită identificarea unor metodologii eficiente de valorificare a ecosistemelor, naturale şi antropizate, din văile râurilor Mureş şi Crişul Alb”.

JA-V.F.

Conferinţa de evaluare FOTO: FAN

# Finalul competiţiei la TeenFest

**Reprezentantele judeţelor Arad, Bihor şi Hunedoara au concurat pentru trofeu.**

**ARAD.** La sfârşitul săptămânii trecute, în ospitalierul spaţiu al Mall-ului arădean, s-a desfăşurat mult aşteptata (de către elevi şi nu numai) finală interjudeţeană a TeenFest-ului.

În această supremă fază a competiţiei, organizată ca în fiecare an cu competenţă de către Asociaţia EDUCATIO, au reuşit să ajungă: Liceul pedagogic „Dimitrie Ţichindeal”, reprezentând judeţul Arad, Colegiul tehnic Mihai Viteazul”, din oraşul Vulcan, judeţul Hunedoara şi Liceul teoretic „Onisifor Ghibu” din Oradea, judeţul Bihor.

După parcurgerea tuturor probelor, (cultură generală, surprize, mascote, galerie, dans şi canto), desfăşurate în diferite locaţii de la Atrium Center, clasamentul general arată astfel: locul I - Colegiul tehnic „Mihai Viteazul” Vulcan (70 puncte); locul II - Liceul pedagogic „Dimitrie Ţichindeal” Arad (68 puncte); locul III - Liceul teoretic „Onisifor Ghibu” Oradea (60 puncte). „Competiţia de anul acesta a fost un real succes şi se poate considera un experiment pilot pentru extinderea Teen Fest la nivel naţional. Anul viitor dorim să adăugăm încă cel puţin trei judeţe şi astfel să oferim pentru minimum 3.000 de tineri un cadru propice de socializare şi educaţie nonformală şi afirmare”, a concluzionat Glad Varga, preşedintele Asociaţiei EDUCATIO.

JA-V.F.

Atmosferă electrizantă la concursul liceenilor FOTO: BICĂ DAIAN VLAD

## Arestat pentru omor din culpă

**TĂCĂȘELE.** În urma accidentului produs în urmă cu o săptămână în Tăcășele și soldat cu decesul unei tinere în vârstă de 18 ani, șoferul vinovat a fost arestat pentru 30 de zile. Bărbatul a avut nevoie de câteva zile de îngrijiri medicale iar, la externare, a fost reținut de polițiști și dus la Judecătoria Gurahonț cu propunere de arestare preventivă pentru conducerea unui autoturism fără permis, conducere pe drumurile publice a unui autovehicul cu o alcoolemie peste limita legală și ucidere din culpă. Victima se afla ca pasager în mașina condusă de bărbat, aceasta decedând după ce autovehiculul a ajuns într-un șanț și s-a răsturnat. Reprezentanții IPJ Arad spun că acesta este cel de-al doilea șofer arestat pentru ucidere din culpă în ultimele 10 zile, după conducătorul bulgar, lucru fără precedent în Arad.

**JA - I.C.**



Arestat pentru 30 de zile FOTO: JA

Ceferiștii, nesiguri nici pe salariu și nici pe locul de muncă FOTO: JA

# Jumătăți de salarii la CFR

**Angajații din toate societățile feroviare au restanțe salariale care se întind pe luni de zile.**

**ARAD.** Nicolae Farcașiu, liderul sindical de la Electrificare, spune că și în momentul de față mai există restanțe salariale de recuperat, dar oamenii așteaptă, încă, răbdători să își primească drepturile. „Am mai primit din sumele restante, dar tot pe procente, câte 50 sau 30 la sută. Încă mai sunt restanțe, dar nu chiar așa de mari ca în momentul în care ne-am hotărât să protestăm", spune Farcașiu. În schimb, la celelalte societăți CFR, situația este mai delicată. Florin Matei, lider sindical, ne spune că „am ajuns să luăm bani și de câte patru ori pe lună. Dar restanțele sunt mai mari de o lună de zile. Primim tot procente, când din avans, când din salariu. Oamenii au ajuns să nu mai știe câți bani trebuie să primească și când le vor fi virați în conturi. Suntem într-o situație fără precedent pe toate societățile, Marfă, Călători și Infrastructură".

Angajații CFR nu pot sta, însă, liniștiți, nici în ceea ce privește locul de muncă. „Am fost anunțați că urmează noi disponibilizări. Practic, oameni cu vechime mai mare de 15 ani în companie, care și-au dedicat viața acestei slujbe și care au lucrat și lucrează pe salarii de nimic, vor fi concediați. După valurile de disponibilizări anterioare, nu au mai rămas decât angajați cu vechime foarte mare. Guvernul îi va lăsa, însă, pe drumuri", ne-a declarat, nemulțumit, Florin Matei.

**BATEM UN RECORD**

Liderul sindical Florin Matei spune că actualul Guvern va bate un record mondial greu de egalat. „Este singurul Guvern din lume care își bate joc de populația țării, de milioane de oameni, în fiecare zi, fără să pățească nimic. Iar pentru acest lucru ar trebui premiat într-un fel sau altul", a încheiat Matei.

ALIN GHERASIM
alin.gherasim@informmedia.ro

## Cadavru găsit la ștrand

**ARAD.** Pompierii arădeni au fost solicitați pe numărul 112 să intervină pentru recuperarea unui cadavru care plutea pe Mureș.

Arădenii care treceau podul din spatele Primăriei către ștrand au observat picioarele unei persoane înecate care, plutind pe apă, s-a oprit într-unul dintre pontoane.

„S-a intervenit cu barca și cu echipajul de căutare-salvare. Victima are în jur de 40-45 de ani, dar nu a putut fi identificată", a declarat Sorina Ambruș, purtător de cuvânt al Inspectoratului pentru Situații de Urgență Arad.

Cadavrul era într-o stare destul de avansată de descompunere, fiind transportat la morgă, unde medicii legiști vor stabili cu exactitate cauzele decesului. **JA-A.G.**

Intervenție cu barca FOTO: JA

# Devastare și furt la Monument

**Josnicie lângă monumentul Eroilor Revoluției: steagurile, catargul și suportul, furate de lângă statuie.**

Revoluționarii susțin că vor raporta furtul la UE FOTO: JA

**ARAD.** Nu e liniște în vecinătatea monumentului Eroilor Revoluției nici când e sărbătoare, nici după. La o zi de la momentul la care revoluționarii, alături de ONG-uri și partidele politice din Opoziție, au sărbătorit Ziua Eroilor, flancați dur de oamenii legii, obiectele aduse în vecinătatea monumentului au fost furate.

Iosif Atila Duka, unul dintre cei mai de seamă reprezentanți ai revoluționarilor arădeni, ne-a declarat faptul că „în noaptea de 3 pe 4 iunie au fost furate din fața monumentului toate cele aproape 20 de steaguri (ale României, ale revoluției, steagul UE, al județului etc.), catargul cel nou, dar și suportul mobil pe care l-au confecționat revoluționarii pentru a nu mai avea probleme cu autoritățile (un suport fix ar fi adus cu sine, în viziunea Puterii, necesitatea unei autorizații de construcție).

Paguba a fost calculată la peste 10.000 de lei (doar suportul mobil valorând 2.000 de lei).

**Opt polițiști**

La aflarea veștii celor întâmplate în fața Monumentului Eroilor Revoluției, reprezentanții revoluționarilor au chemat poliția. Opt polițiști, inclusiv de la Criminalistică s-au deplasat la fața locului. Revoluționarii își pun însă cele mai mari speranțe de prindere a infractorilor în camerele video din zonă, dar mai ales în camera video pe care tocmai ei au montat-o în preajma statuii.

Iosif Duka are, însă, și o bănuială: crede că cei care au devastat și furat de lângă monument au legătură cu autoritățile locale.

„Vă dați seama că a ajuns să deranjeze în România arborarea steagului. Deși actuala administrație se laudă că a combătut comunismul, nu e de acord cu steagul găurit. Suspiciunile noastre merg, ca atare, într-acolo. E extrem de regretabil ce s-a întâmplat", a precizat Duka.

**JA-A.B.D.**

# O explozie i-a băgat în spital

**Explozia unui transformator electric a băgat doi oameni în spital, unul fiind dus la București.**

**ARAD.** Doi oameni au fost răniți, dintre care unul foarte grav, în urma unei explozii produse la un transformator electric. Incidentul s-a petrecut în incinta unei societăți din Pecica. Se pare că cei doi efectuau lucrări de reparații la transformatorul cu pricina. La un moment dat, acesta a explodat, iar flama le-a provocat arsuri celor două persoane. Medicii de la SMURD i-au preluat pe răniți și i-au transportat la secția de Urgențe a Spitalului Județean Arad. Unul dintre muncitori a suferit arsuri pe 20 la sută din suprafața corpului, iar celălalt pe 40 la sută, starea acestuia fiind foarte gravă.

**Cu avionul la București**

Medicii arădeni au decis să îl trimită la Spitalul de Arși din București, însă transportul persoanei cu pricina nu putea fi realizat decât cu un avion. O aeronavă particulară l-a preluat pe rănit de pe Aeroportul Arad și l-a dus la unitatea medicală din Capitală.

Doctorii de la Județean spun că, pe lângă faptul că suprafața corpului afectată de arsuri este destul de mare, există posibilitatea să apară și alte complicații și acesta a fost motivul pentru care s-a cerut transferul la București.

**JA-A.G.**

**ANCHETĂ**

În acest caz inspectorii de muncă au demarat o anchetă. Aceștia vor să afle dacă cei doi bărbați erau angajați și dacă s-au respectat întru totul măsurile de siguranță în momentul în care s-a lucrat la transformatorul cu pricina.

## Traversare mortală pe DN 7

**ARAD.** O femeie a cărei identitate nu a fost stabilită a decedat în noaptea de sâmbătă spre duminică pe Drumul Național 7.

Conform polițiștilor, victima, în jur de 60 de ani traversa drumul național moment în care a fost lovită mortal de către un autoturism condus de un bărbat din comuna Ghioroc. Șoferul a fost testat pentru alcool, rezultatul fiind negativ.

Oamenii legii, care au făcut investigații la locul accidentului, au ajuns la concluzia că femeia a traversat drumul național ce leagă Arad de Deva prin loc nepermis și fără să se asigure. **JA - I.C.**

Foc în municipiu FOTO: JA

## Le-a luat foc mașina, la atelier

**ARAD.** Detașamentul de Pompieri Arad a intervenit pentru stingerea unui incendiu izbucnit la un autoturism, aflat într-un atelier de reparații din municipiu. „Au ars instalația electrică, bordul mașinii, scaune față și alte bunuri aflate în autoturism. Intervenția a durat aproximativ 30 de minute, valoarea bunurilor salvate fiind estimată la 35.000 de lei", a declarat locotenent Sorina Ambruș, purtător de cuvânt în cadrul ISU Arad.

Din primele cercetări se pare că incendiul a izbucnit în timp ce se efectuau lucări de reparații cu ajutorul aparatului de sudură.

## La cerșit pe Arad-Oradea

**ARAD.** Cei care credeau că cerșetorii folosesc doar intersecțiile aglomerate din municipiu pentru a face rost de bani se înșeală amarnic. Oamenii străzii au ajuns să cerșească chiar și departe de Arad, pe... DN 79. Profitând din plin de faptul că șoseaua este în stadiu de modernizare, iar autoturismele formează cozi imense și staționează la semafoare minute în șir, cerșetorii pun în aplicare ce știu ei mai bine: simulează că suferă de boli irecuperabile și solicită mila oamenilor. Și, ținând cont că drumul Arad-Oradea este circulat de sute de mașini zilnic, reușesc să adune sume frumoase. Zilnic.

**JA-A.G.**

**MODERNIZARE**

Sediul Companiei de apă se află în plin proces de reabilitare. Se execută reparații exterioare, se izolează fațada cu polistiren, se fac tencuieli decorative și se construiește un acoperiș înalt. Lucrările ar trebui să se încheie în iulie, valoarea lor ridicându-se la 1.445.449,40 lei. FOTO: DIANA DUȚU

# Sport

„Cred că este ultimul meci în tricoul alb-roşu. Voi pleca în altă parte"

**Adrian Voiculeţ, atacant UTA**

**8**

este locul ocupat de FC UTA la finalul acestei ediţii de campionat. Elevii antrenorilor Roland Nagy şi Dan Stupar au acumulat 35 de puncte şi un golaveraj pozitiv, +12.
Cu cele 12 puncte penalizare, arădenii nu au urcat decât două locuri, până pe poziţia a şasea, chiar în locul ieşenilor, ultimii adversari din actuala ediţie.

## Problema acţiunilor e tot nerezolvată

**ARAD.** UTA nu a reuşit nici acum să aibă un stăpân, căci pachetul majoritar de acţiuni nu a fost preluat oficial de italienii aduşi de Giovanni Catanzariti. La Camera de Comerţ nu s-a operat modificarea acţionariatului de la club, iar la data de 13 iunie e un nou termen în procesul cu executorul judecătoresc. „Dacă vom câştiga procesul perspectivele sunt dintre cele mai bune" - a spus preşedintele Catanzariti. **JA – L.S.**

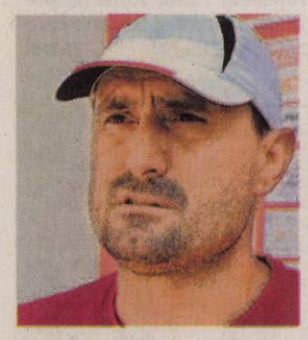

Roland Nagy FOTO: C.A.

## „E vina noastră că nu am învins"

**ARAD.** Imediat după meciul cu ieşenii, antrenorul principal al UTA-ei, Roland Nagy a declarat: „Am avut dorinţa de a câştiga, căci era ultimul meci acasă şi vroiam să ne despărţim cu o victorie de suporterii noştri. Acum, au fost foarte puţini şi a fost o zi tristă din acest puncte de vedere. E vina noastră că nu am învins, am avut victoria în mână, dar am scăpat-o la ultima fază. Răbufnirea de la final se datorează faptului că s-a dat prea uşor penalty şi cred că a fost ofsaid la acţiunea lor".

# Un penalty a barat bucuria la FC UTA

**În prelungirile meciului cu ACSMU Poli Iaşi, arădenii au fost egalaţi de la punctul cu var, de un ex-utist.**

**ARAD.** UTA nu a reuşit să încheie sezonul cu o victorie în faţa propriilor fani. Cele trei puncte le-au scăpat printre degete elevilor antrenaţi de Nagy şi Stupar, în prelungirile meciului, când ex-utistul Drida a marcat şi egalat din penalty, după ce tot el a fost faultat în careu de Tânc.

Ieşenii au reuşit un gol de generic după doar un sfert de oră, când au preluat conducerea pe tabelă, după un trasor trimis de Liuba, de la vreo 30 de metri. Era 0-1 la primul şut pe poartă al oaspeţilor.

UTA nu a avut reacţie după gol şi nu mult a lipsit să se facă 0-2, în min. 35, când Creţu a trimis mingea aiurea, din faţa careului mic.

Pe final de repriză, Voiculeţ şi Nădăban puteau egala, dar imprecizia la finalizare şi oponenţa lui A. Bălan a făcut ca moldovenii să intre în avantaj la cabine.

După odihnă, UTA a ieşit mai viguroasă şi a egalat în doar cinci minute. Purece a trimis mingea spre Nădăban, acesta l-a pierdut pe drum pe Avramia, l-a driblat apoi pe portarul A. Bălan şi a adus bucuria în tribune: 1-1.

După gol, arădenii au preluat iniţiativa, dar atacanţii Voiculeţ şi Capătă au ratat din poziţii ideale. Cu 15 minute înainte de final, Furlanetto a debutat la UTA, iar zece minute mai târziu a centrat perfect până la Capătă, care nu a iertat, marcând cu capul din zona punctului de la 11 metri: 2-1.

Când credeam că meciul se va sfârşi cu victoria „Bătrânei Doamne", Drida a căzut de lângă Tânc şi arbitrul Bordean s-a grăbit să acorde penalty, pe care l-a executat acelaşi Drida, minge şutată de el mergând sub bară: 2-2.

**LEO SFÂRA**
leo.sfara@informmedia.ro

**UTA – ACSMU POLI IAŞI 2-2 (0-1)**

Stadion „Francisc Neumann", teren bun, timp călduros, spectatori 600. Au marcat: Nădăban – min. 52, Capătă – min. 85, respectiv Liuba – min. 15, Drida – penalty, min. 90.

UTA: Smaranda – I. Bălan, Pascariu, Tânc, Diarra (min. 75 – Furlanetto) – Neagoe (min. 46 - Gâlcă), Varga (min. 60 - Chindriş), Nădăban, Purece – Voiculeţ, Capătă.

Iaşi: A. Bălan – Bădic, Creţu, Avramia, Siminic – Ghiceanu, Liuba, Drida, Ţene (min. 77 – Herghelegiu) – Lukacs (min. 35 - Tănasă), Kamara (min. 86 – Marin).

Arbitri: Marian Bordean (Sibiu) – la centru, Monica Rigo (Cluj), Carmen Neagu (Oradea) - asistenţi. Observatori FRF: Stan Prodan (Alexandria) şi Gheorghe Croitoru (Turnu Severin).

A fost o luptă surdă pentru minge FOTO: CĂLIN ANDRA

cora

**Vino să reuşim împreună!**
**Aplică acum la cora Arad!**

**Manager Raion**
**(Dulciuri Băcănie/Legume-Fructe/ Brutărie-Patiserie)**

**Cerinţe:**
- Studii superioare, de preferat în domeniul economic;
- Experienţă relevantă pentru postul solicitat;
- Competitivitate, implicare, entuziasm.

**Descrierea postului/ responsabilităţi**
- Este responsabil de atingerea obiectivelor de vânzări;
- Coordonează activitatea de aprovizionare a produselor vândute pe raion;
- Planifică pe termen lung comenzile de marfă şi serviciile oferite;
- Gestionează personalul din subordine şi bugetul financiar;
- Se preocupă de imaginea raionului, contribuind la promovarea adecvată a produselor.

**Agent Pază şi Protecţie - Coordonator**

**Cerinţe:**
- Absolvent studii medii (bacalaureat);
- Experienţa într-o funcţie de conducere/coordonare reprezintă avantaj;
- Atestat Agent Pază;
- Persoană orientată spre atingerea obiectivelor;
- Integritate, onestitate.

**Descrierea postului/ responsabilităţi**
- la măsuri directe pentru conformare la normele şi procedurile interne ale societăţii;
- Coordonează agenţii de pază şi dispeceratul magazinului.

**Agent Pază şi Protecţie**

**Cerinţe:**
- Studii medii;
- Atestat pază;
- Atenţie distributivă, responsabilitate, promptitudine.

**Descrierea postului/ responsabilităţi**
- Asigură respectarea şi menţinerea ordinii în aria de vânzare;
- Asigură securitatea clienţilor şi a personalului;
- Este responsabil de bunurile şi valorile magazinului, intervenind prompt pentru remedierea neregulilor apărute.

**Dispecer Video**

**Cerinţe:**
- Absolvent studii medii;
- Atestat Agent Pază;
- Acuitate vizuală;
- Atenţie distributivă;
- Integritate.

**Descrierea postului/ responsabilităţi**
- Supraveghează video permanent activitatea în depozite şi pe suprafaţa de vânzare a magazinului;
- Supraveghează video traficul pietonal şi rutier la intrarea şi ieşirea din centrul comercial în care se află, pentru a asigura fluenţa acestuia;
- Cunoaşte procedurile de intervenţie în cazurile de furt şi coordonează agenţii de pază şi protecţie de pe suprafaţa de vânzare a magazinului.

**Beneficii:**
Posibilitatea dezvoltării unei cariere în domeniul comercial; prime în funcţie de performanţe; tichete de masă; oportunitatea unui job stabil, într-o companie de renume. Aşteptăm CV-ul dumneavoastră pe e-mail la adresa res-ad@cora.ro. Pentru detalii intraţi pe www.cora.ro sau contactaţi-ne la telefon 0757 493 266, de luni până vineri în intervalul 09:00 - 18:00.

(H-123604)

Ştii de ce revii cora

Dana Dodean, la primire FOTO: FAN

## S-a încoronat campioană în Austria

**VIENA.** Sezon excelent pentru Dana Dodean. Dublă campioană națională de seniori, calificată la Olimpiada de la Londra 2012, jucătoarea lansată în lumea bună a tenisului de masă de CS Municipal Arad a câștigat, alături de echipa de club, SVS Strock, campionatul Austriei. În finală, Dodean a punctat pentru dubla victorie (6-1 și 6-2) împotriva Linz Frochsberg. **JA-D.S.**

## 5

jucătoare legitimate sub culorile CS Municipal Arad se regăsesc în TOP 20 național al junioarelor I la tenis de masă. Cea mai bine poziționată este lidera incontestabilă a cadetelor, Bernadett Balint (loc V), în urma sa fiind Andreea Balogh (VI). Urmează Andreea Fistyuloff (VIII), Alexandra Schreiber (XIV) și Lorena Mitran (XVII).

## Anita Meszaros a semnat cu echipa Etoile de Voiron

**ARAD.** Trei titluri naționale, o Cupă a României și Cupa Europei Centrale sunt punctele forte ale CV-ului jucătoarei Anita Meszaros (22 ani), colecționate sub culorile ICIM Univ Goldiș. Pivotul echipei naționale a decis să-și încerce norocul în Franța, la echipa de liga doua, Etoile de Voiron. Din păcate, grava accidentare suferită la genunchi, ar putea anula înțelegerea. **JA-D.S.**

Diana Moraru, în acțiune FOTO: JA

## „Europenele", preparate în orașul nostru

**ARAD.** Naționala de baschet junioare a României, Under 18, va pregăti Campionatul European (Oradea, august) în orașul nostru. Trei jucătoare din Arad au fost convocate în lotul lărgit (15 jucătoare), după stagiul centralizat de la Arad urmând a se fixa lotul de 12 cu care se va ataca „europenele". Este vorba despre Diana Moraru și surorile Laura și Ștefania Pal. **JA-D.S.**

# Studenții vor repeta anul

**Au căzut „cu brio" la examenul final: 0-4 contra unei foste candidate la promovare.**

**SIBIU.** CSU „Vasile Goldiș" a pus punct, în chip lamentabil, unui sezon absolut dezastruos. În fața unui adversar sibian teoretic demobilizat după ratarea promovării, ai cărei jucători își „strigau" problemele înaintea meciului („Salarii, prime, ce se va întâmpla cu noi?"), trupa arădeană și-a arătat crasa neputință și a pierdut la un scor ce scutește de comentarii. Studenții vor repeta astfel anul, doar că o vor face (dacă nu intervine vreun artificiu legat de licențiere) într-un eșalon inferior. După ce au irosit două șanse de a înscrie, prin Bilia și Enciu, la situația de 0-0, ai noștri au fost surclasați, depășiți la toate capitolele, pretențiile de victorie (necesară în vederea evitării retrogradării) neavând acoperire în realitate. A urmat tăvălugul gazdelor, care au marcat în lanț, grație lui Măjer (min. 27), Tătar (min. 32, 49) și Martinescu (min. 90+1).

**J.A.- A.H.**

Din păcate, CSU Arad își merită soarta FOTO: C.A.

**CASETA TEHNICĂ**

**Voința – CSU 4-0**
**Voința:** Zăvoi – Forika, Apostol, Grigore, Bunea, Tătar, Măjer (84 A. Mărginean), Lungu, Cîrstean (79 I. Petrescu), I. Popa, Neguț (65 Martinescu).
**CSU:** Paul – Bilia, Aldea, Niculescu, Sava, A. Popa, Gligor, P. Petrescu (50 Zaluschi), Budean (61 Tau), Bundea, Enciu.
**Arbitri:** Dan Monea (Aiud) – Ionel Dumitru (Gherghița), Tunyogi Ferencz (Zalău).

**FOTBAL – LIGA II, ETAPA 30**

REZULTATE:
FC UTA – Poli Iași 2-2, FC Argeș – Unirea Alba Iulia 0-1, Petrolul Ploiești – CSM Rm. Vâlcea 2-0, Gaz Metan Craiova – Fc Bihor 2-4, Arieșul Turda – CS Mioveni 3-5, Voința Sibiu – CSU Vasile Goldiș Arad 4-0, ALRO Slatina – Fc Silvania 3-0 (f.j.).

CLASAMENT

| | | | | | | |
|---|---|---|---|---|---|---|
| 1.Petrolul | 28 | 18 | 5 | 5 | 46-22 | 59 |
| 2.FC Bihor | 28 | 17 | 7 | 4 | 43-20 | 58 |
| 3.CS Mioveni | 28 | 17 | 6 | 5 | 43-19 | 57 |
| 4.Voința Sibiu | 28 | 14 | 8 | 6 | 36-17 | 50 |
| 5.ALRO Slatina | 28 | 14 | 6 | 8 | 46-26 | 48 |
| 6.Poli Iași | 28 | 14 | 5 | 9 | 41-30 | 47 |
| 7.Rm. Vâlcea | 28 | 11 | 3 | 14 | 35-39 | 36 |
| 8.FC UTA* | 28 | 13 | 8 | 7 | 48-36 | 35 |
| 9.Arieșul Turda | 28 | 8 | 9 | 11 | 26-31 | 33 |
| 10.Gaz Craiova | 28 | 8 | 7 | 13 | 36-39 | 31 |
| 11.Alba Iulia | 28 | 8 | 6 | 14 | 22-35 | 30 |
| 12.FC Argeș | 28 | 8 | 5 | 15 | 27-40 | 29 |
| 13.Mureșul Deva | 28 | 7 | 5 | 16 | 31-48 | 26 |
| 14.CSU Arad | 28 | 6 | 7 | 15 | 18-36 | 25 |
| 15.FC Silvania | 28 | 3 | 1 | 24 | 9-69 | 10 |

*Echipă penalizată cu 12 puncte. Petrolul Ploiești și FC Bihor – au promovat în Liga I. CSU Vasile Goldiș Arad a retrogradat în Liga III

**FOTBAL – LIGA III, ETAPA 30**

REZULTATE:
Național Sebiș – Gloria Arad 0-0, Mama Mia Becicherecu Mic – FC Timișoara II 5-1, Autocatania Caransebeș – Millenium Giarmata 1-0, CFR Simeria – Unirea Sânnicolau Mare 2-0, FC Hunedoara – ACS Recaș 1-3, Termo Turnu Severin- Bihorul Beiuș 0-3 (f.j.), Luceafărul Oradea și Școlar Reșița – au stat.

CLASAMENT

| | | | | | | |
|---|---|---|---|---|---|---|
| 1.Luceafărul | 26 | 18 | 5 | 3 | 54-20 | 59 |
| 2.ACS Recaș | 26 | 15 | 4 | 7 | 46-30 | 49 |
| 3.CFR Simeria | 26 | 12 | 9 | 5 | 50-22 | 45 |
| 4.Autocatania | 26 | 13 | 6 | 7 | 35-22 | 45 |
| 5.Hunedoara | 26 | 12 | 5 | 9 | 39-28 | 41 |
| 6.Timișoara II | 26 | 12 | 5 | 9 | 42-36 | 41 |
| 7.Național Sebiș | 26 | 9 | 7 | 10 | 23-27 | 34 |
| 8.Sânnicolau M | 26 | 9 | 5 | 12 | 28-35 | 32 |
| 9.Școlar Reșița | 26 | 9 | 5 | 12 | 23-32 | 32 |
| 10.Giarmata | 26 | 8 | 7 | 11 | 35-41 | 31 |
| 11.Gloria Arad | 26 | 7 | 8 | 11 | 31-35 | 29 |
| 12.Bihorul Beiuș | 26 | 7 | 5 | 14 | 26-53 | 26 |
| 13.Becicherec | 26 | 6 | 5 | 15 | 27-42 | 23 |
| 14.Termo Severin | 26 | 5 | 4 | 17 | 18-55 | 19 |

Luceafărul Oradea – a promovat în Liga II. Becicherecu Mic a retrogradat în campionatul județean

**FOTBAL – LIGA IV, ETAPA 34**

REZULTATE:
Păulișana Păuliș – UTA II 4-1, Semlecana Semlac – FC Sânleani 6-1, Unirea Sântana – Progresul Pecica 4-5, Viitorul Satu Nou – CS Vladimirescu 1-1, Aqua Vest Arad – CS Ineu 2-3, Victoria Zăbrani – Șoimii Tauț 1-1, Crișul Chișineu Criș – Frontiera Curtici 1-3, Voința Mailat – Voința Macea 3-1, Unirea Șeitin – Șoimii Păncota 3-0 (f.j.).

CLASAMENT

| | | | | | | |
|---|---|---|---|---|---|---|
| 1.Vladimirescu | 34 | 26 | 7 | 1 | 105-32 | 85 |
| 2.Mailat | 34 | 21 | 7 | 6 | 68-37 | 70 |
| 3.Tauț | 34 | 20 | 7 | 7 | 84-47 | 67 |
| 4.Semlac | 34 | 19 | 7 | 8 | 84-46 | 64 |
| 5.Păncota | 34 | 18 | 6 | 10 | 9-49 | 60 |
| 6.Pecica | 34 | 16 | 8 | 10 | 63-52 | 56 |
| 7.Ineu | 34 | 16 | 6 | 12 | 62-54 | 54 |
| 8.Aqua Vest | 34 | 16 | 5 | 13 | 55-55 | 53 |
| 9.Zăbrani | 34 | 15 | 7 | 12 | 63-52 | 52 |
| 10.Sântana | 34 | 4 | 8 | 12 | 76-68 | 50 |
| 11.Șeitin | 34 | 11 | 7 | 16 | 46-76 | 40 |
| 12.Curtici | 34 | 10 | 9 | 15 | 57-63 | 39 |
| 13.Chișineu Criș | 34 | 12 | 3 | 19 | 61-78 | 39 |
| 14.Păuliș | 34 | 10 | 5 | 19 | 54-88 | 35 |
| 15.UTA II | 34 | 10 | 3 | 21 | 47-71 | 33 |
| 16.Satu Nou | 34 | 7 | 7 | 20 | 44-77 | 28 |
| 17.Sânleani | 34 | 6 | 2 | 26 | 24-69 | 20 |
| 18.Macea | 34 | 4 | 6 | 24 | 37-95 | 18 |

CS Vladimirescu va participa la barajul de promovare în Liga III.
FC Sânleani și Voința Macea au retrogradat în Campionatul Județean Onoare.

## Încep urcușul spre vârf

**ARAD.** În organizarea CS Atletico, cu sprijinul AJF Arad, de marți și până vineri, pe stadionul Motorul din Aradul Nou, are loc faza zonală a Campionatului Național de fotbal pentru juniori C (născuți 1996). Aradul este reprezentat de CSU Vasile Goldiș, grupa CS Atletico, pregătită de Viorel Erdei și Cornel Popa. Cu precizarea că se joaă două reprize a câte 35 minute, iar prima clasată se califică la turneul semifinal, iată programul turneului:

**7 iunie**
Rival Alba Iulia - CFR Cluj (ora 16,30) și FCM Tg. Mureș - CSU Arad (ora 18).
**8 iunie**
Cluj - Tg. Mureș (ora 16,30) și Alba Iulia - Arad (ora 18)
**10 iunie**
Alba Iulia - Tg. Mureș (ora 9,30) și Cluj - Arad (ora 11).

**JA-D.S.**

## Doar golurile au lipsit

**SEBIȘ.** Fotbal cu pipeta, (prea) multă îndârjire și un rezultat de egalitate, fără goluri, care ilustrează perfect un sezon modest al celor două grupări arădene din eșalonul trei, Național Sebiș și Gloria Arad, care s-au mulțumit cu puțin.

În derby-ul județean al ultimei etape - încheiat cu o masă a prieteniei - au evoluat: Național - Merșca, B. Toma, Cornea, Lung, Viderok, Radu, Pavel, Necșulescu, Gornic (min. 80, C. Toma), Ivancea (min. 75, Bârdan), Leucuța. Antrenor: Lucian Ciba.Gloria - Bujor, Draia, Manea, Dubeștean, Hulbăr, Ad. Popa, Ban (min. 43, Copil), Rus, Vițu (min. 30, Toc), Eșanu, Suru (min. 65, Sg. Popa).Antrenor. Leo Pința.

**JA-D.S.**

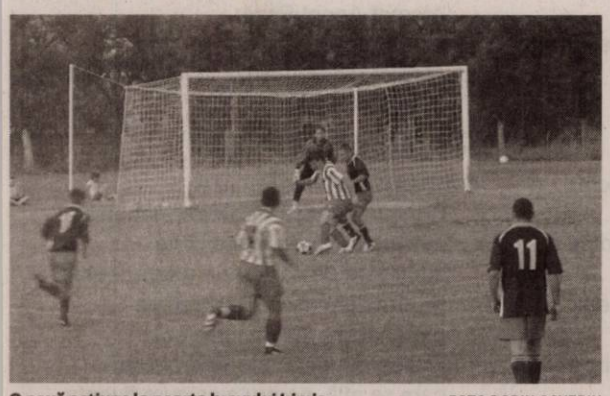

O nouă acțiune la poarta bravului Irimia FOTO DORIN OCNERIU

## Pentru un loc în Liga III

**ARAD.** Dacă CS Vladimirescu, campioana județului Arad, va lupta pentru un loc în Liga III, cu reprezentanta județului Alba, pe terenul din Hunedoara, AJF Arad a primit în organizare un alt meci de baraj. Este vorba despre confruntarea câștigătoarelor județelor Timiș cu Hunedoara, respectiv, Flacăra Făget și Jiul Petroșani. Partida va avea loc miercuri, 15 iunie, ora 17,30, pe stadionul UTA, responsabil cu organizarea din partea AJF Arad fiind secretarul general, Vasile Rad.

**JA-D.S.**

## Şi-au împărțit punctele

**ZĂBRANI.** Gazdele au făcut o primă repriză excelentă, în care le-au fost superiori adversarilor la toate capitolele, conducând pe tabelă din min. 12, prin golul marcat de juniorul Bolohan, care l-a învins pe veteranul Irimia cu un șut la firul ierbii. După pauză jocul se echilibrează, oaspeții reușind egalarea în min. 67, când Iancu șutează sub bară de la marginea careului. Pe final, O. Edu, Dragoș și Talpaș, respectiv Cotuna (bară) și Lăzău, puteau înclina balanța succesului, însă pripeala și paradele celor doi portari au păstrat rezultatul egal, Zăbrani - Tauț 1-1.

**Formații - Victoria:** Deffert - S. Vancea, Mîț, Lionti, O. Edu, Dragoș, Schmidt, Moț, N. Edu, Bolohan, Talpaș. **Antrenor:** Marius Grad **Șoimii:** Irimia-Topai, Toth, Crețu, Peia, Iancu, Huszar, Berar, Bontea, Lăzău, Cotuna. A mai jucat A. Vancea.Antrenor: Dănuț Drida **Arbitrii:** C. Trif, C. Băla, M. Alexa. Obs AJF G. Biro, D. Nerțeg. **JA-D.O.**

## Premiere de cinci stele !

**VLADIMIRESCU.** Cu ocazia Zilelor comunei Vladimirescu, aseară, într-o atmosferă de mare sărbătoare, în fața unui public numeros, jucătorii echipelor de fotbal seniori și juniori ale clubului condus de inimosul Cristian Sculici au primit tricourile și medaliile de campioni.

Festivitatea de premiere a fost oficiată de staff-ul de conducere al Asociația Județeană de Fotbal Arad, în frunte cu președintele Dorel Cura și s-a încheiat cu o surpriză: imnul echipei de fotbal a Clubului Sportiv Vladimirescu, interpretat de Văru Săndel. Vom reveni cu amănunte despre premierea campionilor din Vladimirescu. **JA-D.S.**

EUROCONSULT
smart's partner

EUROCONSULT S.P.R.L. – lichidator judiciar al S.C. General Profil & Logistic S.R.L.
VINDE PRIN LICITAȚIE PUBLICĂ URMĂTOARELE BUNURI MOBILE :

1. Autoutilitară Dacia Papuc – an fabricație 2005
2. Calculator DAEWOO
3. Imprimantă „HP"
4. Calculator LITE

Prețul de pornire al licației va fi de 1.000 Euro TVA inclus
Licitația se ține în data de **08.06.2011** orele 13.00 la sediul EUROCONSULT SPRL Arad, str. Dr. Ion Georgescu, nr. 4/A.
Înscrierea la licitație se face până în **07.06.2011** ora 13.00.
Cei care doresc să participe la licitație trebuie să achite garanția de participare, care este 10% din valoarea bunului/bunurilor.
Informații privind condițiile de participare la licitații și caietele de sarcini se pot obține la sediul EUROCONSULT SPRL ARAD 310087 Dr. Ion Georgescu, nr. 4/A
Tel. 0257–257143; 0357–100143; 0722–453473. (H-123313)
RECLAME

# Costume de baie la modă în sezonul cald din 2011

**Dacă vrei să faci furori pe plajă, încearcă să preiei ceea ce ţi se potriveşte din propunerile designerilor.**

**TENDINŢE.** Nimic nu este mai minunat decât sentimentul că a venit vara. Putem face plajă, iar ca să arătăm senzaţional, trebuie să ştim care sunt tendinţele din acest an în materie de costume de baie. Noi încercăm să te ajutăm cu câteva propuneri care să îţi uşureze căutările.

### Retro chic

Tendinţele retro au acaparat întreaga modă în 2011 şi este absolut normal să le regăsim şi în zona costumelor de baie. Se poartă combinaţiile retro de roşu cu alb sau cu negru, imprimeurile colorate intens, dungile, bulinele, dar şi croielile pline, cu linii sexy specifice anilor '80.

### Clasicul negru

Costumele de baie negre, simple, în linii cât mai senzuale sunt în top şi în 2011. Prin urmare, dacă ai deja unul, te poţi considera fericită, iar dacă stilul tău este simplu, un astfel de costum te va încânta. Optează pentru cel întreg dacă ai probleme cu kilogramele în plus sau pentru cel din două piese dacă vrei să te bronzezi cât mai mult.

### Mix and match

Iată încă o tendinţă care se păstrează de anul trecut şi care este cea mai versatilă şi cu cele mai reduse costuri. Nu este neapărat necesar să investeşti într-un costum de baie nou, poţi sa apelezi la cele de anul trecut, dar să asortezi bikiniul de la unul cu sutienul altuia. Amuzant şi la modă!

### Culori intense

Iată încă o tendinţă care a fost preluată din rândul pieselor vestimentare! Costumele de baie în culori intense sunt şi ele în trend. Optează pentru cele verzi, albastre, mov, roz, portocalii, roşii sau turcoaz. Sunt o alegere care pare simplă şi banală, însă intensitatea culorii sigur te va scoate din anonimat pe plajă.

### Imprimeuri florale

Nu există vară fără imprimeuri florale şi costume de baie. Dacă vrei să investeşti anul acesta într-un costum de baie care nu se va demoda pre curând, după cel negru, costumul cu imprimeu floral este a doua opţiune.

**ANIMAL PRINT**

Animal print-ul a fost prezent în tendinţele acestui an atât pe piese vestimentare, cât şi pe accesorii. Iată că a ajuns şi pe costumele de baie! Printul leopard rămâne pe primul loc în topul preferinţelor. FOTO: FAN

## Decupajele sexy te fac senzuală

**FIERBINTE.** Costumele întregi devin pe jumătate întregi cu ajutorul acestei tendinţe. Majoritatea designerilor au propus cel puţin un model de costum întreg cu decupaje foarte sexy, care dezvăluie din piele îndeajuns pentru a nu fi vulgare, dar oferă purtătoarei un aspect senzual şi fierbinte. Dacă nu îţi doreşti să te bronzezi cu „model" nu uita să foloseşti o cremă cu factor mare de protecţie sau, şi mai bine, păstrează acest costum pentru petrecerile de la piscină ori după apusul soarelui, atunci când îţi doreşti în mod special să impresionezi, iar bronzatul cade pe un loc secund.

## Fii feminină cu volane jucăuşe

**COMPLETARE.** Dacă sezonul trecut volanele au fost de bază în moda generală, anul acesta sunt de bază în costumele de baie şi se regăsesc din plin în croielile tuturor designerilor. Acestea completează perfect un costum de baie, oferindu-i un aspect jucăuş, dar foarte feminin.

## Rochiţa, ultima tendinţă

**MINI.** Cea mai nouă tendinţă din 2011 este reprezentată de costumele de baie întregi sub formă de rochiţă mini. Sunt foarte sexy, însă acoperă atât cât îşi doresc cele mai timide sau cele care nu trebuie să se expună soarelui prea mult.

# Cum să alegi modelul potrivit?

**Respectă sfaturile noastre astfel încât să fii frumoasă şi să te simţi bine îmbrăcată în costum de baie.**

**TRUCURI.** Atunci când îţi alegi şi achiziţionezi un costum de baie, trebuie avute în vedere mai multe aspecte, pentru ca alegerea să fie una mulţumitoare pentru tine.

*Costumul de baie trebuie să fie potrivit pentru corpul tău - costumul de baie perfect îţi evidenţiază calităţile şi îţi estompează defectele.

*Costumul de baie trebuie ales şi în funcţie de cum îţi doreşti să te bronzezi. Noile modele de costume de baie, cu franjuri, rupturi, asimetrii determină o bronzare neuniformă. Dacă bronzul este important pentru tine, atunci e bine să alegi un costum de baie din două piese, clasic, şi să păstrezi costumele de baie „exotice" pentru piscină sau pentru după-amiezile cu mai puţin soare.

*Mărimea costumului de baie trebuie aleasă cu grijă. Dacă slipul sau sutienul îţi sunt prea mari, rişti să rămâi fără ele când vine un val mai puternic. Însă dacă costumul de baie îţi este prea mic, vei risca să te simţi neconfortabil.

*Culoarea costumului de baie este importantă nu numai pentru trendurile verii, ci şi pentru confortul tău. Un costum de baie negru va atrage căldura soarelui mai mult decât un costum de baie alb. De asemenea, costumele de baie de culoare albă evidenţiaza bronzul, dar se pătează mult mai uşor.

**MATERIALE ŞI ACCESORII**

Materialele din care este realizat costumul de baie pot face diferenţa între o zi plăcută la plajă şi una mai puţin plăcută. Armăturile, sârmele de la sutien, diferitele accesorii de metal de la slip/sutien, îţi pot face răni sau cel puţin te pot deranja când faci anumite mişcări.

## Eleganţă şi originalitate

**PETRECERI.** Marii designeri au propus în acest an costume de baie extrem de elegante. Acestea se potrivesc fashionistelor care nici pe plajă nu doresc să renunţe la eleganţă şi originalitate. Totuşi, modelele elegante sunt ideale pentru petrecerile la piscină, de la miezul nopţii. Altfel, nu merită să investeşti într-un model de acest gen.

**ARĂDENII SE DISTREAZĂ:** SĂRBĂTOARE LA ARMONIA CENTER

aradon.ro

## GARSONIERE

• **Vând garsonieră** confort I, etaj I str. Banu Mărăcine, 0745.255.065. 123331

## AP.1 CAMERĂ

• **Vând apartament** central, o cameră, bucătărie, baie, la casă cu grădină, doi în curte. Tel. 0726.227.377. 123672

• **Vând apartament** 1 cameră, ultracentral, parter, 64 mp, 21.500 Eur, 0744.493.390. 126122

• **Vând:Apartament 1** cameră, 46mp, contorizat, termopan, balcon,izolat termic, pivniță, 28.500Euro, negociabil.Informații 0744.692.130. 109281

## AP.2 CAMERE-ARAD

• **Ocazie! Vând** apartament 2 camere confort I, Vlaicu, etaj IV/IV, 25.000 Eur, 0722.606.527. 126094

• **Vând** apartament 2 camere bloc nou, Cocorilor nr. 5. Telefon: 0762.213.545. 69391

• **Vând apartament** bloc nou, 2 camere, et.I, zona Spitalului Județean, Telefon: 0762.213.545 69303

• **Vând apartament** 2 camere în Vlaicu la Bl.2A, Sc.A, Ap.18 în stare bună.Informații 0770.247.379. 112869

• **Vând apartament** 2 camere decomandat Micălaca zona 300, lângă Genesis, Bloc-323, la parter.Informații telefon 0741.959.723, 0740.759.539. 119505

## AP.3 CAMERE-ARAD

• **Vând apartament** nou, neamenajat, ARED II- UTA, etaj II. Preț 45.500 Eur.Tel. 0744.844.127. 124350

• **Vând apartament** trei camere, etaj I, decomandat, ST=97 mp, Aradul Nou, 42.000 Eur/negociabil. Tel. 0745.339.302. 113553

• **Vând apartament** 3 camere, Samantha, etaj 9/10, amenajat modern, 56.000 Eur, 0744.542.931. 113799

• **Vând apartament** 3 camere, decomandat lux, Praporgescu, 42.000 euro, telefon 0747.543.723, 0755.814.902. 116165

• **Vând apartament** 3 camere, Vlaicu, Fortuna, etaj I, 73 mp, preț 33.000 euro fix. Telefon 0755.881.665. 116165

## AP.4 CAMERE-ARAD

• **Vând apartament** ultracentral, 4 camere, zonă liniștită. Tel. 0742.218.693. 126047

• **Vând apartament** 4 camere, et.3, 122 mp, centrală termică, str.Peneș Curcanul. Informații telefon 0744.552.081. 106929

• **Vând apartament** 4 camere zona 300, amenajat, preț negociabil sau schimb, 0722.621.603, 0747.416.000. 122266

## APARTAMENT LA CASĂ

• **Vând apartament** la casă, zonă centrală, 3 camere, cu dependințe, parter, suprafață 149mp.Telefon 0722.328.492. 106953

## CASE-ARAD

• **Vând (schimb)** 2 case construite pe un teren de 450- mp, Arad,zona Șega, 80.000 Euro, 0740.210.489. 33261

• **Vând casă** cartierul Funcționarilor curte, grădină, acces auto, 0747.798.603, 0257/ 232.489. 110874

• **Vând casă** cu grădină, suprafață 720 mp, utilată complet, grădină cu pomi fructiferi și viță de vie. Tel. 0728.960.936. 107281

• **Vând casă** locuibilă Arad, Sânicolau, 800 mp, 26.000 euro, telefon 0745.399.589, 0742.218.675. 110475

• **Vând casă** Pârneava, 6 camere, 5 băi, toate utilitățile, preț negociabil. Telefon 0257/280.395. 49063

• **Vând casă** Vlaicu, 105 mp, teren 315 mp, preț 30.000 euro, telefon 0747.543.723, 0755.814.902, 0755.881.665. 116165

• **Vând casă** 3 camere, bucătărie, baie, garaj, curte, grădină, 0721.798.647. 103062

## CASE-JUDEȚUL ARAD

• **În Păncota** vând casă cu grădină, str.Horia nr.15. Tel. 0742.218.693. 126046

• **Vând casă** la roșu, Livada, cartier nou, contract imediat. 0744.427.876. 107298

• **Vând casă** la roșu, Livada, cartierul vile, contract imediat, 22.000 Eur, 0745.261.530. 123623

• **Vând casă** localitatea Șepreuș nr. 38, ocupabilă imediat. Tel. 0735.639.902. 113811

• **Vând casă** Macea 4 camere, baie, anexe.Telefon 0722.227.413. 118427

• **Vând casă** în Aluniș, 5 camere, 1500 mp-35.000 Eur. Telefon 0722.979.067, 0357/ 880063. 113828

• **Vând casă** în comuna Vinga nr. 947, informații seara: 0257/460008. 119513

• **Vând casă** Zădăreni nr. 440, gaz, curent, 15- 000 euro. Tel. 0724.020.111. 113936

• **Vând urgent** casă în Vladimirescu, 3 camere, baie, bucătărie, ridicată în 1985, din cărămidă, suprafață 1.200 mp. Preț 53.000 Eur/negociabil. Tel. 0734.077.245. 126093

## SPAȚII COM-ARAD

• **Casă veche** 100 mp + hală 400 mp. Informații: 0746.178.999. 120821

• **Vând salon** de înfrumusețare, central, chirie mică, suprafață 100 mp. Preț 15.000 Eur/negociabil. Telefon 0758.507.523. 108731

## SPAȚII COM-JUDEȚUL ARAD

• **Teren 2100** mp cu hală 300 mp (apă+curent), zona Hanul Răscruce. Informații: 0746.178.999. 120821

## TERENURI LOCAL

• **Vând loc** de casă în Vladimirescu, 500 mp, front stradal 13 mp, canalizare, gaz, stradă asfaltată. Telefon: 0257/250.866, 0745.681.191. 106832

• **Vând până** la 5 ha teren, front 82 m, PUZ aprobat pentru construcții industriale, comerciale, servicii, 0732.733.623. 67519

• **Vând parcelă** 2500- 3500 mp, lângă centură, curent electric, PUZ aprobat pentru construcții industriale, comerciale, servicii. Tel. 0732.733.623. 67440

• **Vând parcelă** 8.000- 15.000 mp, la centură, PUZ aprobat pentru construcții hale, depozite, curent electric. Tel. 0732.733.623. 67544

• **Vând teren** agricol în Sânicolaul Mic. Telefon 0770.366.979, 0357/808732. 123283

• **Vand teren** 900 mp Strada Milan Tabacovici 0756495707 921704

## TERENURI JUDEȚ

• **Vând (loc** de casă), teren la Sânleani, 500- 800 mp, 0722.606.527. 126097

• **Vând loc** de casă în Horia, 1.000 mp. Telefon 0744.385.754. 120966

• **Vând teren** pentru casă 615 mp, toate utilitățile, loc. Călugăreni, 0722.226.403. 90312

• **Vând 2.000** mp teren ultracentral, front pe două străzi, în Păncota. Tel. 0744.246.570. 113832

## IMOBILE CHIRII

• **Închiriez apartament** 2- 3 camere, garsonieră sau casă pentru muncitori, 0723.308.286. 73978

• **Închiriez apartament** 2 camere, Vlaicu, pe termen lung, 0728.364.164, 0723.447.510. 90088

• **Închiriez apartament** 3 camere mobilat și utilat. Tel. 0740.697.521. 113406

• **Închiriez apartament** 1 cameră, etc., central, vilă lux. 0752.200.301. 118468

• **Închiriez apartament** 2 camere, tot confortul, zona Gării. Tel. 0727.798.269. 119647

• **Închiriez apartament** 2 camere Malul Mureșului. Telefon 0745.615.820. 123281

• **Închiriez apartament** două camere, nemobilat, etaj I, zona rezidențială UTA, climă, termotecă, termopan, ușă blindată, lift, curte închisă, supraveghere video, intrare cu card, preț 170 euro. Telefon 0257/214.479. 123296

• **Închiriez casă** 3 camere, central, mobilată (15 paturi). Preț 500 Eur, 0257/228411. 126119

• **Închiriez duplex,** Grădiște, toate utilitățile, preferință firme. Preț crizâ. 0745.529.503. 107426

• **Închiriez garsonieră** zona Uta, parter, nemobilată. Telefon 0771.955.935, 0771.830.559. 109491

• **Caut să** închiriez casă (living+2 dormitoare), garaj, zonă bună, 0722.606.527. 126098

• **Dau în** chirie (închiriez) apartament 3 camere, central. Tel. 0257/380305. 113824

• **Dau în** chirie apartament o cameră, bucătărie, baie, contorizat, str. Constanța-Hodoș, 0728.312.756. 120928

• **Dau în** chirie apartament 3 camere, mobilat modest, Podgoria, 100 Eur, 0726.289.694. 126095

• **Dau în** chirie garsonieră mobilată Grădiște. 0730.605.239, 0770.295.458. 118583

• **Ofer spre** închiriere garsonieră mobilată, Micălaca. Telefon: 0742.011.169. 118180

## SPAȚII COM-ARAD

• **Închiriez hală** 500 mp zona Uta, 0257/ 272676, 0741.017.019. 112933

• **Închiriez hale** 330- 1000mp în Parcul Industrial Uta.Telefon 0721.288.570. 103872

• **Închiriez post** coafură- cosmetică, frizerie, manichiură- pedichiură. 70 euro/post. 0757.111.038. 110887

• **Închiriez salon** înfrumusețare central, complet renovat, utilat- 400 euro, 0757.111.038, 110955

• **Închiriez spațiu** comercial central, vitrină 70mp, renovat 300 euro, 0757.111.038. 110941

• **Închiriez spațiu** comercial 87 mp, B- dul Revoluției nr.4 (vis- a- vis de BRD), 0727.798.269. 119515

• **Închiriez spațiu** pretabil mai multor activități str. Andrei Șaguna 80, parter 100 mp, demisol 100 mp, telefon 0745.582.015. 107031

• **Închiriez/vând spațiu** comercial, Vlaicu, 45 mp, 250 Eur. Tel. 0744.849.390. 126124

• **De închiriat** spațiu comercial pe Meținu, 84 mp, 0744.121.964. 107353

• **De închiriat** spațiu comercial 100 mp, în Vlaicu, pe principală. Informații 0744.121.964- 107378

## CASE-ARAD

• **Cumpăr casă** din cărămidă 2- 3 camere, Aradul- Nou. Ofer 40- 50.000 Eur,0722.606.448. 126096

## OFERTE LOCURI DE MUNCĂ

• **Angajăm șofer** autoutilitară 3.5 tone pe intern. Relații ☎0357/437.906. 109915

• **Angajăm șofer** pentru distribuție băuturi - locală, 30- 45 ani, 0733.983.156. 126105

• **Angajăm barmane,** ajutoare la bucătărie. Informații la telefon 0741.024.020. 112908

• **Angajăm brutari** și patiseri cu experiență. Tel. 0742.218.693. 126050

• **Angajăm brutari** cu experiență pe cuptor Matador, cocători. Tel. 0735.058.887. 126092

• **Angajăm dispecer** transport internațional limba italiană germană constituie avantaj. 0733.160.916. 113909

• **Angajăm fierari** și dulgheri în construcții. Informații 0742.824.207, 0740.404.971. 112553

• **Angajăm finisor** vopsitor pentru lemn și tâmplar specialist binale. 0756.099.100. 118181

• **Angajăm lăcătuși** mecanici. Condiții: domiciliul Arad, disponibilitate deplasări. Telefon 0257/286772. 113483

• **Angajăm muncitori** pentru rețapare anvelope. Informații la telefon: 0257/ 278.790, 0744.677.642. 118585

• **Angajăm ospătare- terasă** știrand și femei curățenie+spălat veselă. ☎0729.898.897. 110056

• **Angajăm ospătari,** barmani, ajutori bucătar cu experiență. Tel. 0740.237.728. 113804

• **Angajăm tâmplari** universali calificare medie și muncitori necalificați. Telefon 0742.456.621. 118830

• **Angajez șofer** cu experiență pentru internațional. Telefon 0748.686.731. 119709

• **Angajez muncitori** necalificați sortare deșeuri. Tel. 0722.315.686. 113866

• **Angajez spălători** auto (experiență), femeie fast- food. Salar avantajos. Tel. 0723.389.792. 120262

• **Caut asociere** agențiie imobiliară, zonă centrală, locație proprie, 0755.281.957, 0727.947.464. 113489

• **Depozit farmaceutic** angajează persoană pentru curățenie. Telefon 0746.275.652. 112902

• **Frimă de** curățenie angajează femei de serviciu. Telefon: 0753.388.488. 123342

• **Magazin alimentar** angajează vânzătoare cu experiență. Tel. 0726.227.377. 123659

• **Pensiune angajează** ospătăriță. Telefon 0747.110.234. 120969

• **Restaurant angajez** pizzaiol cu experiență și femeie pentru spălat vase. Tel. 0724.999.050. 113848

• **S.C. angajează** șofer cu atestat profesional pentru camion de 7,5 tone, distribuție intern. Telefon 0728.221.128. 123630

• **Societate comercială** ce activează în domeniul alimentelor angajează pentru deschiderea unui nou magazin vânzătoare. e- mail: carmolimp.vest@gmail.com, informații: 0357/814.217 113849

• **Societate comercială** profil alimentație publică și turism, angajează ospătari, bucătari, femeie de serviciu și paznic. Telefon: 0723.240.243. 123531

• **Societate de** brokeraj angajează inspector de asigurări. Telefon 0743.119.987. 76354

• **Stație distribuție** carburanți angajează bucătar. Adresa: Stația OMV, Str. Banu Mărăcine 123531

## PRESTĂRI SERVICII

• **A A** Acord Garanție 2 ani reparații mașini spălat,0744.241.398, 0357/401569,0257/ 259146. 123289

• **Execut proiecte** de arhitectură și documentația necesară pentru construire. Preț 3.5 euro/mp. ☎0753.184.301. 90806

• **Execut: zidării,** tencuieli, zugrăveli, acoperișuri, fațade, izolații, mansarde. Tel. 0740.310.402. 123622

## CONSTRUCȚII

• **Aduc balast,** nisip, pământ, duc molozul, etc. 0745.036.969, 0722.389.480. 970052

• **Vând nisip,** balast cu mașină 5 tone, la preț avantajos, 0757.081.086. 107312

## AUTO ROMÂNEȘTI

• **Vând Dacia** Logan 2006, 1.4 benzină climă, servo, geamuri electrice. 3200 euro/neg, înmatriculat. 0744.509.755. 110304

• **Vând Dacia** Logan. Tel. 0753.210.108. 119269

• **Vând Dacia** Solenza an 2004, benzină, 54 mii km. Telefon 0744.540.239. 113477

• **Vând Dacia** 1310, an 2000, injecție. Tel. 0745.785.844. 121224

## AUTO STRĂINE

• **Ford Focus** 2005, 1.6 diesel, climă, full electric. înmatriculat, 5800 euro/neg. 0744.509.755.] 110883

• **Vând Citroen** Xantia, an 1998 și o combină LG, 0753.562.864. 93705

• **Vând Mazda** RX8 (sport- lux) ultra- extrasse, km 73000, an 2005, 320 km/oră, sau schimb cu imobiliare. preț 10.500- 13.000 euro. 0745.780.412. 116163

• **Vând:BMW 520i,** an 2000, argintiu,jante aluminiu, climă, stare perfectă.Telefon 0744.635.418. 113323

## RULOTE-REMORCI

• **Vând camionetă** Mercedes 3,5 tone cu prelată, stare impecabilă, an 1990, acte la zi. Tel. 0744.951.669. 120312

## ELECTRONIC PLUS

• **Vând mașină** de spălat rufe, Indesit, 550 lei. Telefon 0744.116.197. 110879

• **VÂND ieftin electrocasnice second, lăzi, combine, mașini spălat haine, vase, uscătoare, televizoare, anvelope, vitrine comerciale. Rate angajaților, pensionarilor vârstă- boală, ☎0769.005.400.** 8694

## MOBIDOM

• **Vând bibliotecă** Nina, preț avantajos, telefon 0726.746.773. 107302

## ÎMBRĂCĂMINTE

• **Vând 10** rochii de mireasă noi din Franța, la preț 600 euro toate, ideale pentru închiriat. 0743.324.575. 107197

## PIERDERI

• **Amix S.R.L.** pierdut comunicare nr. 000782 referitor AMEF Datecs MP 500 TR cu seria 11002878. O declar nulă. 125297

## PLANTE-FLORI

• **Vând răsad** de varză (toamnă), localitatea Roit, județul Bihor, 0259.395.291. 108779

## ANIMALE-PĂSĂRI DOMESTICE

• **Cumpăr vaci** pentru sacrificat. Tel. 0748.607.706. 126106

• **Cumpăr vaci** pentru sacrificat. Tel. 0748.762.586, 0751.948.908. 126109

• **Cumpăr vaci** pentru sacrificat. Tel. 0748.912.117. 126111

• **De vânzare** ciobănesc german linia veche, 5 săptămâni, 0744.121.964. 107420

• **Vând viței** de lapte; Cumpăr vaci pentru abator. Telefon 0740.891.238. 111024

## MAȘINI,UTILAJE,INSTALAȚII

• **Vând:scule construcții,** cofraje, planșeu, betonieră, transpalet, schelă, masă circular, popi metalici, aparat sudură,etc, 0743.516.949. 106927

## AFACERI

• **Vând/cedez franciză** profil patiserie și afacerea zona Autogară. Telefon 0747.926.974. 119669

## ÎMPRUMUTURI FINANCIARE

• **Ofertă! Valută** rapid cu 2- 3% plata la final! Telefon: 0721.492.429. 107135

## CITAȚII

• **Se citează** pârâta Vesa Florica în proces cu S.C. Enel Energie S.A. la Judecătoria Arad în dosar 4364/55/2011 la data de 07.06.2011 sala 145 ora 8:30. 123294

• **Se citează** pârâtul Varga Dorel Vasile în proces cu S.C. Enel Energie S.A. la Judecătoria Arad, în dosar 7919/55/2011 la data de 29.06.2011 sala 145 ora 8:30. 123294

## DIVERSE

• **Cumpăr cupru** alamă, aluminiu, argint, radiatoare, baterii, nichel, cositor, pene, fier vechi. Telefon 0751.948.908. 126101

• **Cumpăr cupru,** alamă, aluminiu, argint, radiatoare, baterii, nichel, cositor, pene, fier vechi. Informații telefon 0748.607.706. 126091

• **Cumpăr cupru,** alamă, aluminiu, argint, radiatoare, baterii, nichel, cositor, pene, fier vechi. Informații telefon 0748.912.117. 126099

• **Cumpăr cupru,** alamă, aluminiu, argint, radiatoare, baterii, nichel, cositor, pene, fier vechi. Informații telefon 0748.762.586. 126100

• **Cumpăr fier** vechi, baterii, aluminiu, cupru, pene, radiatoare, plumb, motoraşe electrice, inox și caroserii. Telefon 0746.414.369. 106833

• **Cumpăr pene,** fier vechi, baterii, radiatoare, cupru, alamă, aluminiu, argint, vaci de tăiat. Informații 0748.912.117. 106835

• **Vând masă** casă de marcat lungime 1650 mm în stare foarte bună. Telefon 0726.227.377. 123670

• **Vând pâine** uscată- deshidratată pentru animale, 2 lei/kg. Tel. 0742.218.693. 126045

**Publicitate 0257-210.775**

# EVIDENȚIAZĂ-TE!

**Talon valabil până în 30 iunie 2011**

**Text:** **DATA apariției:**.....

.....

.....

.....

.....

.....

.....

.....

**Date personale:**

**Nume şi Prenume:**

**Telefon:**

**Buletin de identitate:**

**TALON + PREȚUL CATEGORIEI AFERENTE**

Anunțurile se preiau zilnic, la ghişeu, până în ora 16$^{00}$, după această oră, se pot prelua doar prin intermediul sistemului online de preluare al anunțurilor disponibil pe www.jurnalaradean.ro . Anunțurile de mică publicitate din Jurnal Arădean se publică pe baza talonului din ziar
Redacția nu își asumă responsabilitatea pentru conținutul anunțurilor de mică publicitate!

JURNAL ARĂDEAN

INFORM MEDIA

INFORM MEDIA, editorul cotidianelor Jurnal Arădean şi Arad Expres, parte a grupului multinaţional Inform Media, care îşi desfăşoară activitatea în domeniul presei locale tipărite

**CAUTĂ**

**organizatori presă part-time.**

**Cerinţe:**
- Abilităţi de comunicare;
- Spirit organizatoric;
- Corectitudine.

**Se oferă:**
- Salar atractiv;
- Comision în funcţie de realizări
- Timp de lucru flexibil.

**Informaţii suplimentare la telefon: 0257/228.586 sau 0728.284.737, de luni până vineri între orele 9-17.**

## DECESE

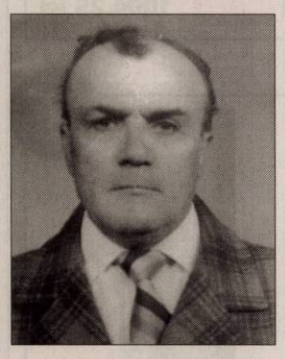

Cu profundă durere anunţăm încetarea din viaţă **la vârsta de 81 ani a celui care a fost soţ, tată, şi frate**

**VĂGĂLĂU AUREL - PAVEL.**

Înmormântarea va avea loc marţi, 7 iunie 2011, ora 13:00, la cimitirul Eternitatea.

**Familia îndoliată**

---

Cu durere în suflet anunţăm plecarea în veşnicie a mamei noastre dragi, bunica, cumnata şi mătuşa,

**BAN VERONICA,**

**în vârstă de 75 ani.**

Înmormântarea va avea loc, astăzi, 06.06.2011, ora 14.00, de la Capela Cimitirului Eternitatea (UTA).

**Familiile îndoliate Rad, Ostafi, Iolu, Rediş**

---

Cu durere în suflet anunţăm încetarea din viaţă a celei care a fost mamă, bunică şi străbunică

**ŞOLD FLORICA.**

Dumnezeu s-o ierte! Înmormântarea va avea loc marţi, 7 iunie 2011, ora 12:00, de la capela cimitirului Pomenirea.

**Familile îndurerate Puica şi Mîrzencu**

## SERVICII FUNERARE

IN MEMORIAM

NON STOP!

**KUKI - servicii funerare complete**

Oferă toată gama de sicrie, accesorii şi servicii funerare la preţuri avantajoase.

**- cameră toaletat**
**- cameră frigorifică**
**- capac frigorific**

Transport Intern şi Internaţional

Contact: Arad, str. Mihai Eminescu, nr. 4 (în curte)
Tel: 0257/211.929, mob: 0723343964
www.inmemoriamkuki.com

(H-698814)

**Preluarea anunţurilor pentru următoarea zi se face până la ora 16.00, cu excepţia anunţurilor de deces, care se primesc până la ora 19.00.**

---

Cu adâncă durere în suflet anunţ trecerea în nefiinţă, după o lungă şi grea suferinţă, a bunului meu tată

**EFTIMIE LUNCAN.**

Înmormântarea va avea loc astăzi, 6 iunie 2011, la ora 16.00, de la domiciliul din localitatea Miniş. Dumnezeu să-l odihnească în pace!

**În veci nemângâiat fiul Nicuşor**

## CONDOLEANŢE

Ne luăm rămas bun de la dragul nostru bunic

**EFTIMIE LUNCAN.**

Dumnezeu să-l odihnească în pace! Nu te vom uita niciodată!

**Nepoţii Răzvan şi Raluca**

---

Suntem alături de colega noastră, Lavinia Pop, în marea durere pricinuită de moartea mamei dragi şi transmitem sincere condoleanţe întregii familii.

**Colectivul Farmaciei Christiana - Arad**

---

Suntem alături de colegii noştri Mariana, Melita-Timea şi Dumitru Sabou în marea durere pricinuită de pierderea suferită. Transmitem familiei sincerele noastre condoleanţe!

**Colectivul firmei AMATEX**

## COMEMORĂRI

Deşi timpul trece, ochii sunt plini de lacrimi, tristeţe şi durere de când te-am condus pe ultimul drum acum 2 ani, dragul nostru soţ, tată, bunic, ginere, cumnat şi unchi

**MIHĂIEŞ PETRU.**

Uitarea nu se va aşterne niciodată pe chipul tău blând şi sufletul tău generos şi bun. Dumnezeu să te odihnească în pace!

**Soţia Viorica, fiica Mihaela cu soţul Ghiţă şi nepotul Dean**

---

Ieri, 5 iunie s-a împlinit 1 an de durere şi tristeţe în suflet de la despărţirea de cel care a fost soţ, tată şi ginere

**ŞIPOŞ ADRIAN.**

Nu te vom uita nciodată!

**Rodica, Bebe şi fam. Costea**

---

Sâmbătă 4 iunie s-au împlinit 4 ani de când m-a părăsit dragul meu frate

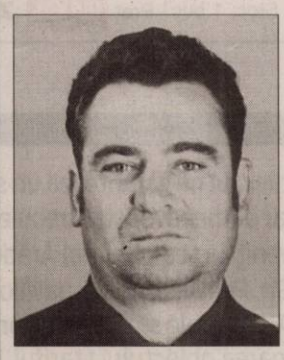

**MACAVEI LAZĂR ONORIU,**

**din Sâmbăteni.**

**A trăit 65 ani.**

Lacrimi, dor şi suferinţă ai lăsat în urma ta. Dacă stinge o lumânare o aprinzi din nou, dacă se stinge o viaţă o plângi mereu. Rog pe Dumnezeu să te odihnească în pace!

**A ta soră ce te plânge neîncetat, Macavei Cornelia**

---

Azi se împlinesc 19 ani de la decesul celei care a fost

**Dr. GULD ELZA.**

Dumnezeu s-o odihnească în pace!

**Familia şi prietenii**

---

În urmă cu 19 ani o inimă a încetat să mai bată, lăsând în urmă lacrimi de durere. S-a înălţat la Cer cel care a fost un om de un caracter deosebit

**JUŞCA FILIP-MIHAI.**

Dumnezeu să-l ierte şi să-l odihnească în pace!

**Fiica**

---

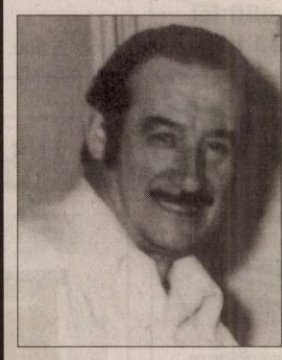

Doamne! cât îmi doresc să te îmbrăţişez şi să-ţi spun La mulţi ani! de ziua ta - 6.VI - dragul nostru

**SCHMIDT MIHAI**

- dar tu eşti între stele şi ne veghezi împreună cu îngerii! Te iubim, ne lipseşti mult! Ruhe in frieden!

**Cu dor imens, fiica Hilde şi soţia Valeria Schmidt**

---

Au trecut 13 ani de la decesul

**profesoarei**

**ADELA PĂSCULESCU.**

Dumnezeu s-o odihnească!

**Familia îndurerată**

---

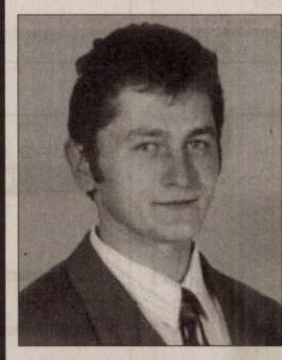

Purtăm în suflet aceeaşi durere şi tristeţe la împlinirea a 12 ani de când a plecat dintre noi scumpul nostru fiu şi frate

**TOMICI TIBERIU.**

Dumnezeu să-i dea odihnă veşnică sufletului şi ţie iertare!

**Mami, tati şi Veronica**

---

O rugăciune, o lacrimă, o lumânare aprinsă la împlinirea a 10 ani de la trecerea în veşnicie a iubiţilor noştri părinţi, bunici şi străbunici

**BUDIU LIVIA**

şi

**BUDIU PETRU,**

**din Comlăuş.**

Dumnezeu să-i odihnească în pace!

**Familiile Ilica D., Ilica O., Giura Virgil şi nepoţii Anca şi Tavi**

---

Astăzi, 6 iunie 2011, se împlinesc 30 de ani de când ai plecat dintre noi mămica mea dragă

**MARIANA BACIŞ.**

Chipul tău blând, frumuseţea tinereţii tale şi dragostea ta nu o vom uita niciodată. La revedere în cer!

**Fiica Diana cu soţul Daniel Horga, mama Florica, fratele Marian, soţul Nelu şi cumnata Stela**

**Anunţurile de deces se publică GRATUIT!**

40%
**Voucher**
**Hotel Moneasa**

4 nopti ( luni-vineri) de cazare cu mic dejun la oaza din apropierea Aradului
Preț hotel 2 pers: ~~480 lei~~
Stoc: 5 buc. Preț JURNAL : **288 lei**

40%
**Voucher**
**Hotel Moneasa**

1 saptamana ( luni-duminica) de relaxare cu masaj zilnic, piscine, sala de fitness si mic dejun
Preț hotel 2 pers: ~~840 lei~~
Stoc: 5 buc. Preț JURNAL : **504 lei**

30%
**Voucher**
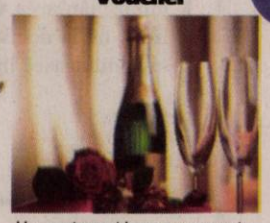
Un apartament luxos pe o noapte si sampanie cadou
Preț hotel: ~~330 lei~~
Stoc: 5 buc. Preț JURNAL : **231 lei**

20%
**Cabinet Dr. Gombors Stelian**

**Voucher**
GINECOS - ECO 4D
Preț cabinet: ~~100 lei~~
Stoc: 1 buc. Preț JURNAL : **80 lei**

40%
**Voucher**
**Hotel Moneasa**

5 zile ( luni-vineri) perfecte pentru un teambuilding pe masura, paintball, biliar, piscine, sală de conferință, masaj, fitness şi mic dejun
Preț hotel 1 pers: ~~800 lei~~
Stoc: 5 buc. Preț JURNAL : **480 lei**

20%
SFERA

**Voucher**
Mobilier baie
Preț magazin: ~~424 lei~~
Stoc: 1 buc. Preț JURNAL : **339,2 lei**

40%
**Voucher**
ROD SPECTRA
MEISTER
Voucher pentru materiale de construcții pentru finisaje
Mortare uscate pentru finisaje gama Von Maister
Preț depozit: ~~250 lei~~
Stoc: 4 buc. Preț JURNAL : **150 lei**

25%
SFERA
**Voucher**

Cabina dus - HIDROMASAJ
Preț magazin: ~~1339 lei~~
Stoc: 1 buc. Preț JURNAL : **1004,25 lei**

25%
**Cabinet Dr. Gombors Stelian**

**Voucher**
CONSULTAȚIE + ECOVAGINAL 3D
Preț cabinet: ~~80 lei~~
Stoc: 1 buc. Preț JURNAL : **60 lei**

25%
SFERA
**Voucher**
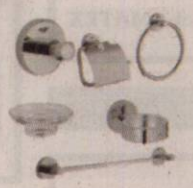
ACCESORII PENTRU BAIE
Preț magazin: ~~1000 lei~~
Stoc: 1 buc. Preț JURNAL : **750 lei**

25%
SFERA
**Voucher**

Mobilier baie GALAXY
Preț magazin : ~~1100 lei~~
Stoc: 1 buc. Preț JURNAL : : **825 lei**

25%
SFERA
**Voucher**
Panel de Dus DEDRA ZF410
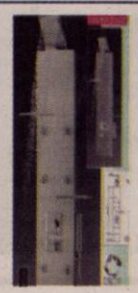
Preț magazin: ~~1065 lei~~
Stoc: 1 buc. Preț JURNAL : **795,75 lei**

40%
Best Mobila
**Voucher**

Mobila bucatarie
Preț magazin: ~~1.569 lei~~
Stoc: 1 buc Preț JURNAL :**941 lei**

25%
SFERA
**Voucher**
Panel de Dus GLORIA

Preț magazin: ~~799,80 lei~~
Stoc: 1 buc. Preț JURNAL : **599,85 lei**

30%
SFERA
**Voucher**
Cabina dus hidromasaj YMJ - 852
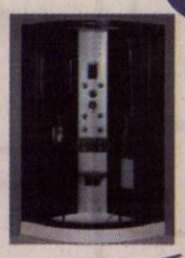
Preț magazin: ~~2644 lei~~
Stoc: 1 buc. Preț JURNAL : **1850,8 lei**

30%
SFERA
**Voucher**
TOTUL PENTRU BAIA TA
Preț magazin: ~~5000 lei~~
Stoc: 1 buc. Preț JURNAL : **3500 lei**

25%
SFERA
**Voucher**
Cabina dus hidromasaj T54
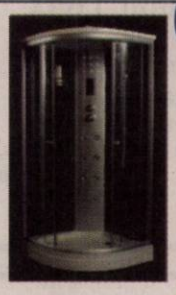
Preț magazin : ~~1600 lei~~
Stoc: 1 buc. Preț JURNAL : **1200 lei**

30%
SFERA
**Voucher**

Cada Hidromasaj
Preț magazin: ~~2140 lei~~
Stoc: 1 buc. Preț JURNAL : **1498 lei**

25%
Best Mobila
**Voucher**

Canapea plus fotolii
Preț magazin: ~~3.499 lei~~
Stoc: 1 buc Preț JURNAL :**2.624 lei**

45%
BUCA LUCA
**Voucher**

Voucher parchet stratificat 25 mp
Stejar rustic, fără montaj
Preț magazin: ~~4150 lei~~
Stoc: 2 buc. Preț JURNAL : **2282 lei**

## REGULAMENT PE SCURT

### DE CE?

Pentru că cititorii noştri sunt cei mai importanţi şi dorim să le oferim avantaje!
Astfel ne-am propus să vă punem la dispoziţie oferte cu discounturi senzaţionale.
Urmăriţi în ediţiile cotidianului Jurnal Arădean ofertele noastre de top.

**Abonaţii la Jurnal Arădean au un discount suplimentar de 5% faţă de cel afişat.**

### CUM FUNCŢIONEAZĂ ?

Clienţii noştri îşi expun prin intermediul ziarului Jurnal Arădean ofertele speciale de care doar cititorii publicaţiei noastre pot beneficia.
Este foarte simplu : noi publicăm poza produsului, cu discountul aferent, clientul ne garantează un stoc minim, iar dumneavoastră trebuie doar să veniţi la sediul Jurnal Arădean, de pe Str. Poetului, nr. 1C, pavilion 36.
Aici trebuie să achitaţi contravaloarea obiectului (tariful Jurnal arădean, afişat la fiecare produs în parte).
**Aceste oferte sunt valabile trei săptămâni, în limita stocului disponibil.** Preţurile sunt exprimate în lei/ bucată şi conţin TVA.

De la noi primiţi un voucher pe care trebuie să îl prezentaţi atunci când ridicaţi produsul de la magazinul indicat.
Detalii: www.aradon.ro
Telefon: 0257/280.904
E-mail: timea.ujlaki@informmedia.ro; loredana.paun@informmedia.ro; olga.rotaru@informmedia.ro

***Primul venit este şi primul servit!***

# S.C. EKR ELEKTROKONTAKT ROMANIA S.R.L.

**ANGAJEAZĂ**

**PENTRU LOCATIA DIN SANTANA**

## MUNCITORI / MUNCITOARE CONFECTIONERI CABLAJE AUTO

**OFERIM:**

- pachet salarial care cuprinde:
- salar de încadrare diferenţiat în funcţie de vechimea în unitate
+ tichete de masă pentru fiecare zi lucrătoare
+ sporuri pentru munca de noapte şi vechime în muncă
+ ore suplimentare plătite
+ prime de prezenţă, prime de calitate şi prime de lucru
+ transport gratuit la/de la serviciu
+ servicii medicale gratuite
+ calificare la locul de muncă
+ condiţii optime de lucru
+ oportunităţi de promovare
+ remuneraţie în funcţie de realizări.

**CEREM:**

- acuitate vizuală
- disponibilitate de lucru în schimburi
- spirit de echipă
- seriozitate şi îndemânare.

**Pentru a ne cunoaşte echipa şi pentru depunerea cererilor de angajare vă stăm la dispoziţie la sediul firmei din:**

SANTANA, str.GHIOCEILOR, nr. 6

**Informaţii suplimentare puteţi obţine la numerele de telefon:**

0257-236100; 0257-236130

**de Luni pâna Vineri, zilnic între orele 8,00 – 16,00.**

**Persoana de contact : NISTOR MONICA**

## GHENAU TRADE

**Ferestre si usi din profile PVC cu sticla termopan**

- 3 rate lunare fara comision
- plasa fixa antiinsecte gratis
- transport si montaj gratuit
- gama larga de nuante si modele

REHAU GU BKS GUARDIAN

**ARAD : B-dul Aurel Vlaicu nr: 159**

*tel /fax : 0257-260 . 042*

*mobil: 0769 - 048 . 018; 0728 - 983 . 375*

**Pantof nou**

**1 euro - 2 euro -**

**- 3 euro / perechea**

**www.johasznaltruha.hu**

**HAINE SECOND HAND DE MARCĂ numai la noi.**

(H-118184)

**Tel.0036308371333**

**(vorbim limba română)**

## Banca Cooperatistă Mureşul Arad

**acordă credite membrilor cooperatori cu o dobândă de 14% pe an.**

**Informaţii suplimentare se pot obţine la sediul central al unităţii din Arad, Calea Timişorii, nr. 48, telefon0257-257007 şi la următoarele agenţii şi puncte de lucru:**

-Agenţia nr.1, loc. Arad, Bld.Iuliu Maniu, nr.20, ap.4-5, tel.0257-251561.
-Agenţia Lipova, tel.0257-561942
-Agenţia Gurahonţ, tel.0257-316155
-Punct de lucru Pecica, tel.0257-463115
-Punct de lucru Curtici, tel.0257-464185
-Punct de lucru Şeitin, tel.0257-415119
-Punct de lucru Vinga, tel.0257-460055
-Punct de lucru Ghioroc, tel.0257461137
-Punct de lucru Vîrfurile, tel.0257-318483
-Punct de lucru Hălmagiu, tel.0257-319224
-Punct de lucru Bîrzava, tel.0257-433133
-Punct de lucru Cermei, tel.0257-328135
-Punct de lucru Ineu, tel.0257-511396
-Punct de lucru Săvîrşin, tel.0257-557213
-Punct de lucru Tîrnova, tel.0257-370131

(H-58766)

**ANIVERSĂRI**

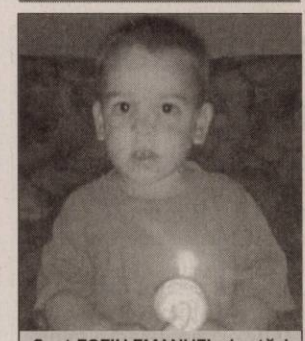

Sunt FOFIU EMANUEL şi astăzi frăţiorul meu

**FOFIU LUCA**

va împlini 2 anişori.

Eu, părinţii şi bunicii îi urăm un călduros

„LA MULŢI ANI!"

## S.C. AR WEST EURO CONSTRUCT S.R.L.

titular al proiectului ,,PLAN URBANISTIC ZONAL-CONSTRUIRE LOCUINŢE P+M, ARAD, ZONA SANEVIT, GRĂDIŞTE " amplasat în Arad, zona Sanevit, Grădişte, jud. Arad, identificat prin CF nr. 315061, aduce la cunoştinţa publicului că decizia etapei de încadrare conform HG 1076/2004, este cea de adoptare a planului fără aviz de mediu.

Propunerile de reconsiderare ale deciziei se vor transmite în scris în termen de 10 zile calendaristice de la publicarea anunţului, la sediul A.P.M. Arad, Splaiul Mureşului, F.N. (H-123311)

## S.C. SAMARANA S.R.L.

(H-123309)

***angajează***

pentru încălţăminte:

❖ subţiat ❖ termociment ❖ CTC ❖ manual ❖ cambrat ❖ maşiniste

Salar atractiv, bonuri de masă + primă de prezenţă.

***Informaţii suplimentare la telefon: 0755.143.961.***

neonbassano
SKILLS THAT WORK

## Angajam

- Lacatus
- Sudor
- Operator plasma
- Vopsitor

**CV-ul se va trimite la e-mailul office@neonbassano.ro sau faxul 257 256301**

(H-120948)

## gruppo olimpias spa

**ANGAJEAZĂ**

- CONFECŢIONERĂ PE MAŞINA SIMPLĂ/TRIPLOCK / KETT
  - 3 posturi - munca pe un schimb
- MUNCITOR LA PRESA DE CĂLCAT - munca pe un schimb
- MUNCITORI NECALIFICAŢI (FEMEI/BĂRBAŢI) PENTRU SUPRAVEGHEREA DE MAŞINI DE TRICOTAT AUTOMATE
  - 10 posturi - munca pe 3 schimburi - după 3 luni, calificare la locul de muncă
- MECANIC LA MAŞINI DE TRICOTAT RECTILINIU
  - 1 post - munca pe 3 schimburi
- CONTROLOR CALITATE TRICOTAJE
  - 1 post - munca pe 3 schimburi

***OFERIM:***

- salar de încadrare în funcţie de calificare
- tichete de masă pentru fiecare zi lucrătoare
- sporuri pentru munca de noapte şi vechime în muncă
- ore suplimentare plătite cu spor de 100%
- prime de prezenţă, prime de eficienţă
- transport gratuit din Podgoria
- abonament de transport decontat pentru localităţile limitrofe Aradului
- condiţii optime de lucru
- oportunităţi de promovare

*Relaţii la telefon ARAD 0257-216.836, fax: 0257-216.835, e-mail: office@antonind.net sau la adresa Anton Industries - Zona Industrială N-V Calea Aurel Vlaicu 291* (H-123632)

## Societate comercială *angajează*

**• DISPECER TRANSPORT MARFĂ INTERNAŢIONAL**

**Cerinţe: limba italiană sau engleză, a doua limbă constituie un avantaj - calculator.**

(H - 123626) **Telefon 0733.160.916.**

**Angajăm pentru punctul de lucru din Aradul Nou şofer profesionist pentru camion 12 tone, cu macara heab. Salar atractiv. Informaţii la telefon 0735.409.607** (H-109611)

*Transformă nemulţumirea în siguranţă!*

## ARTEX SCM

**SOCIETATE CU TRADIŢIE ÎN DOMENIUL TEXTIL**

**ANGAJEAZĂ**

**confecţioneri îmbrăcăminte sau persoane cunoscătoare de meserie, execuţie butoniere, cusut nasturi, aplicat butoni, călcat.**

OFERIM: climat de lucru european, salarii motivate în acord individual, tichete de masă, primă de transport – prezenţă,premii, un singur schimb, asistenţă medicală.

Angajările se fac pe bază de probă de lucru.

DETALII: telefon : 0357- 408275; 0357- 408276 (H-106964)

## CONSUMCOOP TÎRNOVA

**vinde la LICITAŢIE PUBLICĂ SPAŢIU COMERCIAL**

(228 mp) parter bloc Tîrnova, nr. 734.

LICITAŢIA va avea loc în data de 05.07.2011 ora 10:00 la sediul unităţii.

Licitaţia se va repeta în fiecare zi de marţi până la adjudecare. Informaţii telefon: 0257/370.110, 0752.225.159. (H-120074)

Singura tămăduitoare acceptată de biserică. Tămăduitoarea Tamara cunoscută în România pentru cele mai multe cazuri rezolvate invitată la toate posturile tv .

Vă poate ajuta în orice problemă, dezleagă farmece cununii face de spor aduce persoana iubită multe altele. Poate fi gasită în Arad oferă rezultate garantate 100 % nu o să fiţi dezamăgiţi. Poate fi contactată la telefoane: 0723421156 ; 0747752442. (H-47347)

Celebra Tamaduitoare
Valentina Codreanca este prezenta in Arad.
Aveti acum o sansa unica pt. a va purifica trupul si sufletul si a va rezolva toate problemele. Valentina Codreanca lucreaza prin Magie Alba, descanta pt dragoste, liniste sufletesca, succes in afaceri, examene, vindeca stresul, ipotenta, dezleaga farmece, blesteme, cununii legate, deschide cartile de tarot. Rezolvari garantate pt care isi asuma responsabilitatea. Asigura confidentialitate si profesionalism in tot ceea ce realizeaza. Tel : 0747.422.031, 0721.56.44.57, Web-site: www.magicvalentina.ro

(H-47326)

**Societatea comercială SC ESENTZE SRL**

**SPECIALIZATĂ ÎN TĂIEREA ŞI RINDELUIREA LEMNULUI**

**angajează pentru fabrica din Cuied:**

**❑director productie ❑şef depozit ❑şofer profesionist autospecială forestieră ❑stivuitorist ❑gaterist pentru tăiat buşteni ❑sortator material lemnos ❑muncitor calificat în prelucrarea lemnului**

CV-urile/cererile de angajare, se trimit pe adresa de e-mail: financial@esentze.de fax 0257/212-208, sau personal la adresa: Jud. Arad, Cuied nr 385. ☎ 0357/434-520. Detaliile financiare se discută în urma interviului. (H-123635)

**PROFESIONAL INSOLVENCY MANAGEMENT S.P.R.L**

În calitate de lichidator al **SC TADERO SRL**, cu sediul în Arad, str. Blanduziei, nr. 12, ap. 1B, jud. Arad, înregistrată la ORC Arad sub nr. J02/1831/2004, având CUI 16895654, în temeiul art. 61 alin. 3 din Legea 85/2006 notifică pe toţi creditorii că prin încheierea comercială nr. 613/04.05.2011 în dosarul 621/108/2011 s-a deschis procedura insolvenţei prevăzută de Legea 85/2006 împotriva **SC TADERO SRL.**

Creditorii vor depune declaraţiile de creanţă până în data de 13.07.2011 la grefa Tribunalului Arad, acestea trebuind să îndeplinească cerinţele prevăzute în art. 65 din Legea nr. 85/2006. Relaţii la tel. 0357/411373, fax. 0257/215544. (H-113397)

Sunt **tămăduitoarea AIDA**

- prin puterile mele pot ghici prezentul şi viitorul.
- Prin harul meu **dezleg cununii**
- **Împac familii dezbinate, alung farmece şi blesteme de tot felul,**
- **Aduc pace şi linişte sufletească. Fac de sporul casei.**

Sunt Cristina din Arad, mulţumesc doamnei Aida că mi-a reîntregit familia.

***Locuiesc în Arad, apelaţi la tel. 0743 413 612*** (H-107000)

## Angajez

***femei asamblare cabluri,***

***Micalaca zona 300.***

***Telefon: 0728/130.259***

(H-112930)

(H-109178)

SALIMED

Nou

Salină artificială

Str Andrei Mureşanu nr.9
tel. 0771 480 109
0743 403 400
web: www.salimed.ro

Între 1.06-30.06 reducere 30%:
Abon. copii 15 şed. ~~115 lei~~ 80 lei
Abon. adulţi 15 şed. ~~170 lei~~ 120 lei

## Publicitate:

**0257/210.775; 0257/280.904**

Scarlett Johansson FOTO: EPA

## Johansson şi Penn s-au despărţit

**WASHINGTON.** Actorii americani Scarlett Johansson şi Sean Penn au pus punct relaţiei de amor care dura de numai patru luni, a informat vineri revista People. Zvonurile privind despărţirea circulau de la jumătatea lunii mai când Johansson nu a asistat la prezentarea filmului lui Penn, „The Tree of Life", la Festivalul de la Cannes. Potrivit People, nu se cunosc motivele separării, iar reprezentanţii celor doi actori au refuzat să confirme informaţia privind despărţirea. Cei doi actori au fost văzuţi împreună pentru prima dată în februarie, la nici două luni după ce Johansson a divorţat de Ryan Reynolds, cu care a fost căsătorită timp de doi ani. **SURSA: AGERPRES**

# Sonete de Mozart, descoperite

**Caietul de partituri care a fost descoperit îi este dedicat reginei Charlotte, soţia regelui George al III-lea.**

**LONDRA.** Motiv de bucurie pentru melomani. O partitură rară compusă de Mozart a fost descoperită în Marea Britanie, după ce a fost donată unui magazin caritabil din oraşul Reading ce aparţine fundaţiei Oxfam, informează bbc.co.uk.

Elesrt Lee, administratorul acestui magazin caritabil, a primit o cutie ce conţinea mai multe partituri şi a înţeles imediat că acele compoziţii sunt speciale.

În cele din urmă, s-a stabilit că acele partituri reprezintă şase sonate scurte, tipărite în anul 1765, când Mozart a vizitat Londra, la vârsta de opt ani.

Experţii consideră că aceste partituri ar putea fi vândute cu cel puţin 3.000 de lire sterline, miercuri, când vor fi scoase la licitaţie de casa Sotheby's.

Cele şase sonate, pentru pian şi vioară, reprezintă a doua ediţie tipărită a unei culegeri de partituri, foarte rară.

O singură copie s-a păstrat până în zilele noastre.

Reprezentanţii magazinului caritabil din Reading ce aparţine fundaţiei Oxfam au declarat că nu cunosc identitatea persoanei care a donat aceste partituri. **SURSA: MEDIAFAX**

Partitură de Mozart FOTO: FAN

# Caută în Germania sursa contaminării cu E.coli

**BRUXELLES.** Comisia Europeană s-a declarat dispusă să trimită o echipă de experţi în Germania, pentru a accelera ancheta care vizează identificarea sursei contaminării cu E.coli, soldată cu 19 morţi în Europa şi pierderi importante pentru agricultori, relatează AFP.

Experţii provin din serviciile de Sănătate ale Comisiei, de la Centrul european pentru controlul şi prevenirea bolilor (ECDC) şi Autoritatea europeană pentru siguranţă alimentară.

Autorităţile de la Bruxelles insistă de câteva zile ca Germania să accelereze eforturile de depistare a originii contaminării şi de stopare a epidemiei.

În plus, pentru data de 17 iunie a fost convocată o întâlnire extraordinară a miniştrilor Agriculturii din statele UE.

Spania a criticat autorităţile germane, care au anunţat, la începutul epidemiei, că o posibilă sursă a acesteia sunt castraveţii produşi în Andaluzia şi intenţionează să solicite despăgubiri. **SURSA: MEDIAFAX**

## Napoleon învăţa engleză în exil

**PARIS.** Împăratul Napoleon şi-a dedicat zilele de exil în insula Sfânta Elena învăţării englezei, limba eternului său duşman, relevă documente care vor fi scoase la licitaţie duminică la Fontainebleau, în apropierea Parisului, informează sâmbătă EFE. În 1816, împăratul şi-a manifestat dorinţa de a studia engleza şi i-a cerut contelui de Las Cases să-i dea lecţii, a declarat pentru agenţia spaniolă de presă Jean-Christophe Chatagnier, expert în această perioadă a istoriei Franţei de la casa de licitaţii Osenat, cea care va scoate la vânzare documentele în cauză.

www.aradon.ro
Mai multe poze cu Maria

**MARIA**
Născută în zodia Peşti, pasiunea ei este pictura.

**LA JOACĂ**
Cei doi pui de leu Zari şi Joco se joacă în incinta grădinii Zoo din Hanovra, Germania. FOTO: EPA

# Papa apără valorile familiei

**Papa Benedict al XVI-lea, de 84 de ani, a sosit cu o mică întârziere, fiind sprijinit pentru a urca treptele.**

**ZAGREB.** Papa Benedict al XVI-lea a apărat valorile familiale, duminică, în faţa a peste 250.000 de catolici croaţi, reuniţi pe hipodromul din Zagreb, în acelaşi loc unde papa Ioan Paul al II-lea a celebrat o mesă în 1994, într-o perioadă în care Balcanii se aflau în plin război, informează AFP.

Suveranul pontif a apărat în discursul său familia tradiţională, denumită „mica biserică", însărcinată să transmită mai departe valorile creştine, într-o perioadă în care familia tradiţională este ameninţată în Occident, unde bisericile rămân fără enoriaşi, iar transmiterea credinţei în rândul tinerilor pare să devină din ce în ce mai dificilă.

Papa Benedict, în vizită la Zagreb FOTO: EPA

Această a doua şi totodată ultimă zi din cea de-a 19-a călătorie în străinătate a papei va fi marcată şi de o întâlnire a acestuia cu episcopii croaţi şi de o rugăciune la mormântul cardinalului foarte popular dar controversat, Alojzije Stepinac, pe care Ioan Paul al II-lea l-a beatificat.

Alojzije Stepinac este o figură marcantă pentru mulţi dintre catolicii croaţi, iar unii dintre ei doresc ca el să fie canonizat. **SURSA: MEDIAFAX**

## Premiu pentru întreaga carieră Michele Placido

**CLUJ-NAPOCA.** Actorul şi regizorul italian Michele Placido a primit, sâmbătă seară, la Festivalul Internaţional de Film Transilvania de la Cluj-Napoca, premiul pentru întreaga carieră acordat unei personalităţi din cinematografia europeană, înaintea proiecţiei ultimului său film pe care l-a regizat - Vallanzasca.

Michele Placido a urcat, sâmbătă seară, pe scena amplasată în aer liber în Piaţa Unirii din Cluj-Napoca şi a primit din partea actriţei Monica Bârlădeanu premiul TIFF pentru întreaga carieră acordat unei personalităţi din cinematografia europeană.

Placido a spus că este onorat de premiul primit şi a adus laude Festivalului Internaţional de Film Transilvania, dar şi Monicăi Bârlădeanu, despre care a spus că este una dintre cele mai fascinante femei pe care le-a văzut în viaţa sa.

Acesta a precizat că în luna noiembrie va juca alături de Monica Bârlădeanu într-o coproducţie româno-italiană care se va filma la Bucureşti şi care va trata problema emigranţilor italieni în Germania în anii '60. **SURSA: MEDIAFAX**

# Evacuaţi din calea vulcanului

**SANTIAGO.** Vulcanul chilian Puyehue din a intrat în erupţie sâmbătă, pentru prima dată în ultima jumătate de secol, iar autorităţile au decis să evacueze circa 3.500 de locuitori din zonă, ca măsură de precauţie, relatează AFP.

Serviciul naţional de geologie (Sernageomin) din Chile a anunţat că intrarea în erupţie a vulcanului a provocat „o explozie care a dus la formarea unei coloane de gaze cu o înălţime de circa 10 kilometri".

În zonă au fost resimţite mai mult de zece mişcări seismice puternice, de magnitudine 4, şi alte circa 100 de mai mică intensitate.

Biroul naţional pentru situaţii de urgenţă (Onemi) a anunţat că „nivelul alertei vulcanice a Serviciului de geologie a fost ridicat la 6 (pe o scară cu opt gradaţii), corespunzător unei erupţii moderate".

Vulcanul Puyehue, cu o altitudine de 2.240 de metri, a erupt ultima dată în 1960, după un cutremur cu magnitudinea 9,5, soldat cu 5.700 de morţi în Chile. **SURSA: MEDIAFAX**

Vulcanul Puyehue FOTO: EPA

## 30.000 de euro pentru o sticlă de şampanie

**LONDRA.** O sticlă de şampanie a fost vândută vineri la o licitaţie pentru suma record de 30.000 de euro, în apropierea locului în care a fost găsită, într-o epavă scufundată în Marea Baltică, informează The Telegraph. Sticla de Veuve Clicquot, veche de aproape 200 de ani, a făcut parte din încărcătura aflată pe o epavă datată între anii 1825 şi 1830 şi descoperită pe fundul mării în iulie 2010, în apropiere de arhipelagul autonom filandez Aaland. O altă sticlă de şampanie, a fostei case Juglar, salvată de pe aceeaşi epavă, a fost vândută cu 24.000 de euro. Guvernul local din Aaland a anunţat că va dona toate încasările societăţilor de caritate şi organizaţiilor de mediu din Marea Baltică, de arheologie marină şi de istorie maritimă. **SURSA: AGERPRES**

FONDAT 1989, APARE LA ARAD, TEL. 0257/281.802, E-MAIL: REDACTIA.JURNALARADEAN@INFORMMEDIA.RO; PUBLICITATE.JURNALARADEAN@INFORMMEDIA.RO

JURNAL ARĂDEAN

**Ioan Crişan, mândru de fotbaliştii comunei**
PAGINA 9

Laura Ţociu, şefă de promoţie de nota 10
PAGINA 11

**MARŢI**
7 IUNIE 2011
ANUL XXIII, NR. 6332
16 PAGINI - 1,2 LEI

**30°** Temperaturile se vor situa între 18 şi 30 grade. Vântul va sufla cu 19 km/h

DIMINEAŢA AMIAZA SEARA

# Secetă de bani la irigaţii

**O singură amenajare de irigaţii din judeţ, din opt, a fost folosită în cursul anului 2010.**

**ARAD.** Teoretic, culturile agricole din județul Arad ar putea fi cu 30-50% mai „consistente". Dar, pentru că sărăcia generează sărăcie, din lipsa de bani a potențialilor beneficiari, nu s-a comandat irigarea terenurilor agricole, deși instalațiile de irigat există. Din cele opt zone cu amenjări pentru irigații de pe raza județului, administrate de ANIF, doar două au mai fost folosite în ultimii ani. Mai mult, în 2010, doar într-o singură zonă (Fântânele-Şagu) s-au irigat terenurile. ANIF Unitatea Arad administrează în județul Arad o suprafață de 24.545 hectare amenajată pentru irigații.

Potrivit datelor prezentate ieri de conducerea instituției, pe raza județului sunt în total opt zone cu amenjări pentru irigații: Semlac-Pereg, Fântânele-Şagu, Păuliș-Matca, Mureșel Ier, Neudorf, Cermei-Șicula, Canalul Morilor, Chisindia Buteni, primele două acoperind cele mai mari suprafețe de teren. „Prețul ridicat al energiei electrice, vechimea amenajărilor de irigații, precum și alocarea de fonduri insuficinte de-a lungul anilor pentru întreținerea și repararea acestor amenajări, au dus la o uzură avansată fizică și morală a acestora concretizată prin pierderi foarte mari de apă în întreaga rețea și randament scăzut al întregii amenajări", subliniază Traian Vlaicu, inspector șef al ANIF Arad. În perioada 2005 - 2009, subvenția de la stat acoperea 80% din valoarea lucrărilor de reparații; începând cu 2010 s-a eliminat subvenția, valoarea lucrărilor fiind suportată în totalitate de beneficiar. /P.3

Profesorii cu burta pe carte FOTO:FAN

## 101 posturi pentru titularizare

**ARAD.** Așa cum era de anticipat, sistemul de învățământ arădean nu permite anul acesta prea multor absolvenți cu studii superioare să se titularizeze pe o catedră începând cu anul școlar următor. Din cele 101 posturi titularizabile pentru tot județul, doar 35 de posturi sunt pentru municipiu. /P.12

Atac la adresa primarului FOTO:S.B.

## Toţi strigă: propagandă!

**ARAD.** Propagandă și de o parte, și de alta. Conducerea Mișcării arădene a făcut ieri o prezentare de date statistice, Claudiu Cristea subliniind că administrația locală face „propagandă cu date false și scoase din context". Primarul Falcă a precizat, la rându-i, că datele prezentate de Cristea sunt, în fapt, propagandă. /P.3

## Spitale private de categoria IV

**ARAD.** Nivel de competență bazal - aceasta e clasificarea cu care s-au ales spitalele private „Terapeutica" din Chișineu Criș, „Genesys" și „Laser" din Arad. Încadrarea în categoria a IV-a le situează pe aceeași treptă cu spitalele din Ineu și Lipova. /P.5

**ANTI FUTURISM**

## Germanii au protestat împotriva unui proiect de construcţie

Poliţia a intervenit în forţă pentru a-i ridica pe cei 70 de germani care au protestat în faţa unei porţi din Stuttgart, locul unde ar trebui să se înalţe o clădire futuristă. FOTO:EPA

## Cel mai mare laser, în România

**ARAD.** Liberalii arădeni consideră că USL dă semnalul relansării cercetării în România, prevăzând, în programul său, amplasarea în țara noastră a celui mai mare laser din lume. /P.5

## Se judecă de 12 ani pentru casă

**ARAD.** A cumpărat un apartament în 1999, însă nu credea că va ajunge să se judece ani de zile pentru el. Povestea lui Peter Gheorghe începe la scurt timp după achiziționarea locuinței, atunci când apartamentul a fost revendicat. /P.8

Tratamentul, contra cost FOTO:JA

## Pacienţi, cereţi banii înapoi!

**ARAD.** Medicii de familie din Arad îi sfătuiesc pe pacienții care au cheltuit bani pe medicamente și pe consultații să-i ceară înapoi Casei de Asigurări de Sănătate. Medicii de familie nu au putut elibera bilete de tratament și rețete compensate deoarece nu au semnat contractul cadru cu Casa. /P.3

Dorin Mihuţ FOTO:L.S.

## Trei jucători părăsesc UTA

**ARAD.** UTA a anunțat că trei din jucătorii care au evoluat în acest campionat la Arad și-au exprimat dorința să plece, căci sunt la final de contract și nu mai doresc înțelegeri noi cu clubul. Este vorba de Voiculeț, Tânc și Mihuț, primii doi părăsind „Bătrâna Doamnă" și din cauza interdicției de promovare. /P.9

# A ajuns cu maşina de Poliţie în şanţ

**Pentru a evita, se pare, o ciocnire frontală, poliţistul a tras maşina IPJ pe dreapta, adică în şanţ.**

**ARAD.** Un autoturism al Poliției Rutiere a fost aproape distrus în urma unui incident petrecut pe DN 7.

Potrivit purtătorului de cuvânt al Inspectoratului de Poliție al Județului Arad (IPJ), Camelia Tuduce, se pare că de vină ar fi fost un șofer italian. „Polițistul circula regulamentar pe DN 7, iar, la un moment dat, un șofer italian care circula pe contrasens a intrat într-o depășire neregulamentară. Pentru a evita impactul, polițistul a virat dreapta și a intrat cu mașina în șanț, autoturismul suferind avarii importante", declară Camelia Tuduce. Aceasta spune că, din fericire, nu au existat victime, dar italianul vinovat de acest incident va fi tras la răspundere. „S-a făcut cercetarea la fața locului, iar pe numele șoferului vinovat va fi întocmit un dosar de cercetare penală. În plus, acesta va trebui să suporte și costul reparației mașinii de Poliție", a încheiat purtătorul de cuvânt al IPJ. **JA-A.G.**

**APA**

**Ponderea locuitorilor cu locuinţe conectate la sistemul de canalizare în 2009.**

| | % |
|---|---|
| Regiunea Vest | 48,1 |
| Regiunea Nord-vest | 42,5 |
| Regiunea Centru | 49,6 |
| Regiunea Nord-Est | 31,4 |
| Regiunea Sud-est | 45,4 |
| Regiunea Bucureşti-Ilfov | 81,5 |
| Regiunea Sud-Muntenia | 28,3 |
| Regiunea Sud-Vest Oltenia | 31,7 |

Grafica: Jurnal arădean sursa: INS

e-mail: info@universulverde.ro;
www.universulverde.ro
Arad, Str. Pădurii nr. 24, (Piaţa Obor),
Tel: 0257 270 090, 0357 408 344,
Fax: 0357 408 345

SC UNIVERSUL VERDE SRL

- Realizăm şi întreţinem spaţii verzi
- Montăm gazon rulat
- Realizăm sisteme de irigaţie
- Punem la dispoziţie toată gama de arbori şi arbuşti ornamentali

(H-962777)

**COMPANIE**

Animalele sunt tot mai apreciate și iubite de către arădenii de orice vârstă, fapt demonstrat și de creșterea surprinzătoare a numărului de adopții canine. Potrivit Gospodăririi Comunale Arad, în primele cinci luni ale acestui an au fost adoptați peste o sută de câini. /P.5

FOTO: JA

9 771220 748027 11118

## REMEMBER: 7 IUNIE

**1775** „Coloniile Unite" îşi schimbă denumirea în Statele Unite ale Americii

**1848** S-a născut pictorul Paul Gauguin (d. 1903)

**1886** S-a născut Henri Coandă (d. 1972)

**1921** A murit Luca Ion Caragiale, poet, fiul lui I.L.Caragiale (n. 1893)

**1929** Vaticanul devine stat suveran

**1937** A murit actriţa Jean Harlow (n. 1911)

**1940** S-a născut Tom Jones (Thomas Jones Woodward), cântăreţ britanic

Tom Jones

**1958** La Bucureşti, atleta Iolanda Balaş a stabilit recordul mondial la săritura în înălţime - 1,78 metri

**1958** S-a născut Prince, muzician american

## AU PLECAT DINTRE NOI

Bărbătei Ana (1943), Moţiu Irina Ana Maria (1944), Polonyi Stefan (1949), Schneider Pavel (1936), Grui Viorica (1936), Tămăşdan Maria (1933), Ban Veronica (1936), Sold Floare (1935), Luncan Eftimie (1940), Văgălău Aurel Pavel (1930), Maris Catiţa (1921), Marosi Teresca Rozalia (1931), Szatmari Stefan (1950), Raţiu Mircea Vasile (1948), Neagu Elena (1949), Ardelean Aron (1930).

## TELEFOANE UTILE

☎INFORMAŢII TELEFONICE: 118.932; ROBOT: 1958; ☎APEL UNIC DE URGENŢĂ (SALVARE, POLIŢIE; Pompieri): 112; ☎PRIMARIA MUNICIPIULUI ARAD: Program de relaţii cu publicul (camera 5) luni-vineri între orele 8-20. Tel.: 0257/284.744; tel. centrala: 0257/281.850; ☎S.C. E.ON GAZ ROMÂNIA - Sucursala Arad - Dispecerat şi intervenţie telefon:0357/403.321; ☎ DERANJAMENTE CURENT ELECTRIC: 0257/929; ☎ INFORMAŢII CFR: 0257/231.777; ☎PROTECŢIA CONSUMATORULUI: B-dul Revoluţiei, nr. 50. Telefon: 0257/257.049; ☎GOSPODĂRIREA COMUNALĂ ARAD S.A.: 0257/270.352; 0729-009.033; 0257/270.352; ☎POLIŢIA DE FRONTIERĂ: 1959; ☎SC CET (Dispecerat şi intervenţie termoficare): 0357/412.244; 0257/ 231.367; 0357/412.233; ☎POLIŢIA LOCALĂ: 0257/939.

## SUDOKU

REGULI:
În fiecare bloc sunt câteva cifre între 1 şi 9, stabilite dinainte. Acestea trebuie completate cu cifrele lipsă, în aşa fel încât fiecare număr să figureze o singură dată. De asemenea, cifrele de la 1 la 9 trebuie să figureze o singură dată atât pe rândurile orizontale cât şi pe coloanele verticale ale celor nouă blocuri luate împreună.

ÎNCEPĂTORI

| | | | | | | | | |
|---|---|---|---|---|---|---|---|---|
| 8 | 2 | | | | | | 1 | |
| 3 | | | | | 2 | | 5 | 6 |
| | | 1 | 6 | | 4 | | | 2 |
| | | 2 | | | 3 | 5 | | 8 |
| | | | | | 7 | 6 | 2 | 3 |
| | 8 | 3 | 5 | 2 | | 1 | | |
| | | | 2 | 6 | 1 | | 7 | |
| | 4 | | | 5 | | 8 | 6 | |
| | 1 | 9 | 4 | 7 | | | | |

AVANSAŢI

| | | | | | | | | |
|---|---|---|---|---|---|---|---|---|
| | 9 | | | | | | 1 | |
| | 1 | 5 | 3 | | 9 | 7 | 6 | |
| 3 | | 7 | | | | 8 | | 2 |
| | | | 9 | 5 | 4 | | | |
| | | | | 8 | | | | |
| | | | 6 | 3 | 2 | | | |
| 7 | | 4 | | | | 9 | | 1 |
| | 5 | 2 | 4 | | 8 | 6 | 3 | |
| | 6 | | | | | | 2 | |

Soluţiile jocurilor din numărul precedent:

ÎNCEPĂTORI

| | | | | | | | | |
|---|---|---|---|---|---|---|---|---|
| 4 | 6 | 7 | 5 | 1 | 8 | 9 | 2 | 3 |
| 3 | 8 | 5 | 2 | 6 | 9 | 4 | 7 | 1 |
| 2 | 9 | 1 | 7 | 3 | 4 | 6 | 8 | 5 |
| 8 | 1 | 2 | 9 | 5 | 6 | 7 | 3 | 4 |
| 9 | 5 | 3 | 4 | 2 | 7 | 1 | 6 | 8 |
| 6 | 7 | 4 | 1 | 8 | 3 | 2 | 5 | 9 |
| 7 | 4 | 8 | 6 | 9 | 5 | 3 | 1 | 2 |
| 5 | 2 | 9 | 3 | 7 | 1 | 8 | 4 | 6 |
| 1 | 3 | 6 | 8 | 4 | 2 | 5 | 9 | 7 |

AVANSAŢI

| | | | | | | | | |
|---|---|---|---|---|---|---|---|---|
| 9 | 1 | 2 | 3 | 6 | 7 | 4 | 8 | 5 |
| 3 | 8 | 7 | 4 | 9 | 5 | 2 | 6 | 1 |
| 6 | 4 | 5 | 1 | 8 | 2 | 7 | 3 | 9 |
| 1 | 7 | 8 | 2 | 4 | 6 | 9 | 5 | 3 |
| 4 | 2 | 9 | 5 | 1 | 3 | 8 | 7 | 6 |
| 5 | 6 | 3 | 9 | 7 | 8 | 1 | 2 | 4 |
| 2 | 9 | 6 | 7 | 5 | 1 | 3 | 4 | 8 |
| 7 | 5 | 1 | 8 | 3 | 4 | 6 | 9 | 2 |
| 8 | 3 | 4 | 6 | 2 | 9 | 5 | 1 | 7 |

# UNDE MERGEM în Arad

## CINEMA

**DACIA** „Prinţesa Montpensier" (Franţa, Germania), ora 14
„Anotimpul vrăjitoarei" (SUA). Orele 17:00, 20:00

**CINEMA CITY**
Apă pentru elefanţi, orele 13:50, 16:20, 19:00, 21:30
Concediu de la căsnicie, orele 14:20, 22:10
Domnişoare de onoare, orele 16:10, 20:50
Furios şi iute în viteza a 5-a: Jaful de la Rio, orele 15:20, 18:00, 20:40
Iubit de împrumut, orele 14:40, 17:00, 19:20, 21:40
Marea Mahmureală 2, orele 13:50, 16:00, 18:20, 20:30, 22:40
Marea Mahmureală 2 – digital, orele 15:00, 17:10, 19:30, 21:50
Piraţii din Caraibe: Pe ape şi mai tulburi 3D, orele 13:40, 14:30, 16:20, 17:20, 19:10, 20:10, 22:00
Priest: Răzbunătorul 3D, ora 21:20
Rio 3D – dublat, ora 13:30
Rio 3D – subtitrat, ora 15:30
Thor 3D, ora 16:30, 19:00
Ursul, orele 14:20, 18:50

## CONCERTE

Gala de operetă. Dirijor: Wolfgang Grohs; Solişti: Jowita Slip – Austria, Cristian Balasescu; În program: uverturi, arii şi duete din operete vieneze (joi, 9 iunie, ora 19.30, în sala Palatului Cultural)

## TEATRU

**„Tillsonburg",** de Malachy McKenna. Regia – Jimmy Fay; Scenografia – Mihai Păcurar (sâmbătă, 11 iunie, ora 19, sala Studio)

**„O noapte furtunoasă",** de I. L. Caragiale. Regia – Sorin Militaru; Decorul – Onisim Colta; Costumele – Indre Colta (duminică, 12 iunie, ora 19, sala mare)

## EXPOZIŢII

**GALERIILE DE ARTĂ „DELTA":** Expoziţia de fotografie „De dragul Părintelui Teofil" (9-17)
**GALERIA DE ARTĂ „ALFA"** (B-dul Revoluţiei, nr. 90): „Târg de artă, Arad 2011" (9-17)
**SALA CLIO** (str. Horea, nr. 8): „Salonul de acuarelă 2011" (9-17)

## PIEŢE, TÂRGURI

Astăzi este zi de piaţă la Sebiş, Almaş, Apateu, Semlac, Sântana, Şilindia, Vârfurile. Târguri săptămânale se desfăşoară astăzi la Chişineu-Criş, Almaş, Şilindia şi Vârfurile. Mâine, miercuri, va fi zi de piaţă la Pâncota, Beliu, Buteni, Şiclău, Macea, Vânători, Pecica, Şiria şi zi de târg la Beliu şi Buteni.

## HOROSCOP

**BERBECUL** (III.21.-IV.20.)
Nu este recomandabil să vă programaţi treburi importante, pentru că pot surveni evenimente neprevăzute. Aveţi de alergat pentru a rezolva câteva probleme.

**TAURUL** (IV.21.-V.20.)
Este o zi favorabilă activităţilor legate de cămin şi de afaceri. Acum este momentul să vă puneţi ideile în practică, mai ales că beneficiaţi şi de ajutorul familiei.

**GEMENII** (V.21.-VI.21.)
Sunteţi hotărât să ieşiţi din tipare şi începeţi o lucrare complexă, la care vă gândiţi de mult. Puteţi să faceţi schimbări importante în casă.

**RACUL** (VI.22.-VII.22.)
Se pare că aveţi problemele de natură sentimentală şi nu este exclus să deveniţi melancolic. Vă reveniţi după-amiază, când vă dedicaţi activităţilor casnice.

**LEUL** (VII.23.-VIII.23.)
Spre seară, este posibil ca o rudă mai în vârstă din familie să vă ceară ajutorul într-o problemă de sănătate. Vă sfătuim să vă organizaţi munca mai bine.

**FECIOARA** (VIII.24.-IX.23.)
Dimineaţa simţiţi nevoia să faceţi câteva schimbări prin casă şi aveţi şanse să vă descurcaţi. Trebuie să alergaţi puţin şi să faceţi nişte cheltuieli.

**BALANŢA** (IX.24.-X.23.)
Ar fi bine să acordaţi mai multă atenţie activităţilor casnice, chiar dacă vă preocupă chestiunile de afaceri. La serviciu, intuiţia vă ajută foarte mult.

**SCORPIONUL** (X.24.-XI.22.)
Copiii vă apreciază planurile de reamenajare a locuinţei, însă ar fi bine să ţineţi cont şi de părerile partenerului de viaţă. S-ar putea să primiţi o veste proastă.

**SĂGETĂTORUL** (XI.23.-XII.21.)
În fine, aveţi resursele financiare pentru a face în casă schimbările pe care le visaţi. Pentru aceasta, trebuie să mergeţi la cumpărături împreună cu partenerul.

**CAPRICORNUL** (XII.22.-I.20.)
Puteţi să terminaţi o lucrare în casă, începută acum câteva zile. O rudă mai în vârstă din familie vă ajută financiar, însă încearcă să vă impună ideile sale.

**VĂRSĂTORUL** (I.21.-II.20.)
Sunteţi hotărât să va ocupati mai mult de problemele casnice. Dimineaţa aveţi ocazia să cumpăraţi o casă la un preţ bun sau să faceţi un schimb avantajos. Partenerul de viaţă vă susţine.

**PEŞTII** (II.21.-III.20.)
Dacă intenţionaţi să faceţi schimbări în casă, acum este momentul, pentru că vă puteţi baza pe ajutorul celor din jur. Nu vă enervaţi dacă o femeie mai în vârstă vă bate la cap cu tot felul de sfaturi.

# „Jurnal arădean" vă ascultă

**Între orele 11 - 13, la telefonul 0257.280943, redactorul nostru vă stă la dispoziţie.**

**ARAD.** Doamnei **Cornelia Stan** din Arad trebuie să i se retrocedeze o suprafaţă de teren arabil în perimetrul comunei Şimand şi ar dori să afle, „dacă în cazul în care se retrocedează păşune în loc de arabil, se respectă Hotărârea de Guvern din 2005 care prevede o compensaţie în această situaţie".

Având în vedere complexitatea situaţiilor în ceea ce priveşte retrocedările de pământ, purtătorul de cuvânt al Prefecturii Arad, Ramona Creţu, o sfătuieşte pe cititoarea noastră să se prezinte în audienţă la prefect, cu toate actele pe care le deţine. Audienţele se ţin în fiecare zi de luni, de la ora 11, după o înscriere prealabilă care poate fi făcută şi la telefonul 0257/281350.

Dl. **Mircea H.** ne spune că a fost duminică la Piaţa Obor şi nu i-a venit să creadă ochilor când a văzut cât de greu se circulă aici. Şi asta nu numai datorită aglomeraţiei ci, mai ales, din cauza gropilor de lângă liniile de tramvai „că nici nu mai ştii încotro se îndreaptă maşinile care încearcă să le ocolească".

**JA-V.F.**

## CURS VALUTAR

| DENUMIREA VALUTEI | BNR | BCR | | BRD | | Intesa Sanpaolo Bank | | Banca Românească | | MKB Nextbank | | Alpha Bank | | Casa de schimb LUXOR | |
|---|---|---|---|---|---|---|---|---|---|---|---|---|---|---|---|
| | | C | V | C | V | C | V | C | V | C | V | C | V | C | V |
| Euro | 4,13 | 4,08 | 4,18 | 4,05 | 4,20 | 4,08 | 4,14 | 4,10 | 4,15 | 4,09 | 4,17 | 4,08 | 4,16 | 4,05 | 4,11 |
| Dolar SUA | 2,82 | 2,78 | 2,92 | 2,76 | 2,88 | 2,78 | 2,84 | 2,79 | 2,84 | 2,76 | 2,87 | 2,76 | 2,85 | 2,81 | 2,86 |
| Forint | 0,155 | 0,0150 | 0,0162 | 0,0145 | 0,0162 | 0,0145 | 0,0165 | - | - | - | - | - | - | 0,0154 | 0,0157 |
| Gram aur | 140 | | | | | | | | | | | | | | |

# Vremea

Marţi, 7 iunie

www.aradon.ro

**16°** LA ORA 6 — Temperatura va fi între 16-20 grade. Vântul va sufla cu 19 km/h, dinspre SSE

**24°** LA ORA 18 — Temperatura va fi între 17-24 grade. Vântul va sufla cu 16 km/h, dinspre SSE

## ZIUA PRECEDENTĂ

| | | | |
|---|---|---|---|
| Arad | 28°C | Umiditate: | 48% |
| Lipova | 28°C | Presiune: | 757mmHG |
| Chişineu- Criş | 28°C | Precipitaţii: | 70 % |
| Săvârşin | 28°C | Vânt: | 18 km/h |
| Sebiş | 28°C | Direcţie vânt: | S |

## SOARELE

Răsare: 05:45
Apune: 21:23

## AZI

Temperaturile se vor situa între 18 şi 30 grade. Vântul va sufla cu 19 km/h, dinspre SSE.

## FAZELE LUNII

02. 06. — 9. 06. — 15. 06. — 23. 06.

| MARŢI | MIERCURI | JOI | VINERI |
|---|---|---|---|
| 18° 30° | 17° 30° | 13° 27° | 13° 24° |
| parţial noros | parţial noros | ploaie | ploaie |

## CALENDAR

**Biserica ortodoxă:** Sf. Sfinţit Mc. Teodot; Sf. Mc. Zenaida; Cuv. Sebastiana; Cuv. Antim
**Biserica greco-catolică:** Sf. ep. m. Teodot al Ancirei.
**Biserica romano-catolică:** Sf. Robert, ep.

## PROGNOZĂ PENTRU TREI ZILE

Temperaturile minime vor fi cuprinse între 13 şi 18 grade, iar cele maxime între 24 şi 30 grade.

Temp.minime: 13 la 18° C
Temp.maxime: 24 la 30° C

JURNAL ARĂDEAN
Str. Poetului nr. 1C, Arad
BRAT Auditat de BRAT
Reclamaţii difuzare: 0257/ 228586

**Director editor:** Mircea Ţişcă (8471)
Secretariat: 0257.281802 (centrala), fax - 0257.280655
Şef departament difuzare: Carmen Csordas
Marea publicitate: 0257.280904 (int. 8488); Mica publicitate: 0257.210775
Tiparul executat la: SC Inform Media SRL, Calea Torontalului, DN 6, km 5,7, Timişoara

**Redactor şef: Adriana Barbu (8410)** Responsabil de număr: Vasile Filip
Secretar general de redacţie: Gabriela Groza (8417) Departamente: Eveniment: Simona Butaru (8412), Monica Ardelean (8446), Alin Gherasim, Politic: Tristan Mihuţa (8431), Simion Todoca (8425); Economic: Andreea Pintea (8419), Margareta Szegö (8435); Cultură, Învăţământ: Vasile Filip (8428); Social: Diana Duţu (8429); Sport: Daniel Scridon (8427), Adrian Hărţău (8433), Leo Sfăra (8434);
Tehnoredactare: Ghizela Şerban, Ramona Vidulescu
REDACŢIE : tel. 0257.281802 (centrala); fax 0257.280655 (int. 8490), 0257.281797 (int.8489); e-mail:redactia.jurnalaradean@informmedia. ro, adevaruldearad@informmedia.ro, publicitate.jurnalaradean@informmedia.ro, publicitate.adevarul@informmedia.ro

Se dau lupte pentru adevăraţii indicatori economici ai Aradului FOTO:A.B.D.

# Toţi strigă: propagandă!

**Mişcarea arădeană şi primarul Falcă, start în războiul declaraţiilor. Ieri, temele alese: indicatorii economici şi investiţiile.**

**ARAD.** Propagandă și de o parte și de alta. Acuzele de acest gen s-au ținut ieri lanț. Conducerea Mișcării arădene a făcut ieri o prezentare de date statistice, Claudiu Cristea subliniind faptul că administrația locală face „propagandă cu date false și scoase din context. Gheorghe Falcă și PDL au declanșat o operațiune la scară largă de intoxicare propagandistică prin prezentarea incompletă, trunchiată a unor date statistice". Primarul Falcă a venit imediat, într-o conferință de presă, și a precizat, la rându-i, că datele prezentate de Cristea sunt, în fapt, propagandă și că politicianul și-a început deja campania electorală cu murdărirea orașului.

**Manipularea**

Războiul a început ieri în momentul în care Cristea a subliniat că datele prezentate de executivul local nu sunt cele care să reflecte situația economică reală și că „în realitate avem de a face cu aceeași încercare de manipulare a opiniei publice arădene".

Acesta a dat câteva exemple: „Aprilie 2011: Gheorge Falcă anunța ieșirea Aradului din criză prezentând cu rea credință date greșite, scoase din context și bazate pe un studiu al Comisiei Naționale de Prognoză - instituție de propagandă subordonată direct lui Emil Boc. În aprilie 2011 Eurostat anunța că România a transmis date false privind anul 2010 pentru a raporta un deficit bugetar conform cerințelor FMI. Iunie 2011: Falcă a afirmat că „România și implicit Aradul sunt pe drumul cel bun", dezinformând prin omisiune - pe baza unor date ale Eurostat care vorbesc despre ponderea investițiilor (private și publice) în PIB în 2010 - că „România ocupă un lăudabil loc doi, după Bulgaria".

**Calcule greşite**

Claudiu Cristea a insistat pe faptul că, dacă introducem în calcul PIB pe cap de locuitor și investiții pe cap de locuitor, situația se schimbă și că în acest caz România nu este înaintre unor țări ca Cehia, Slovacia, Polonia, Ungaria, ci, dimpotrivă, se situează după ele în clasamentul investițiilor.

Totodată, Cristea a subliniat că în mandatul Falcă-PDL „nu a venit nici un investitor în Zona Industrială și au plecat 3 investitori de renume: Manitoba, Teba și Elcoteq și s-au închis 6 fabrici mari dintre care IMAR, Sabina (Tricoul Roșu) și Indagrara".

În replică, Falcă a precizat faptul că, și luând în calcul investițiile pe cap de locuitor, România se situează pe locul 5 în acel top, un loc extrem de onorabil și că datele sunt cât se poate de oficiale și au fost prezentate exact.

> Gheorghe Falcă și PDL fac propagandă cu date false și scoase din context
>
> CLAUDIU CRISTEA

**Firmele din zona industrială**

Cel mai supărat s-a arătat edilul pe afirmațiile lui Cristea privind investițiile în zona industrială. Și ca atare, a venit în cadrul conferinței prezentând un dosar cu toate autorizațiile de construcție date doar în Zona Industrială Vest pentru ridicarea de fabrici sau extinderea lor. „Zeci de firme au venit aici sau și-au extins activitatea din 2004 încoace și e regretabil că un consilier local nu știe acest lucru. Am înțeles însă acum că vom avea de acum înainte un an de zile în care trebuie să ne așteptăm la astfel de manipulări propagandistice. Din păcate, pentru politicianul Cristea a început campania electorală cu murdărirea orașului și ștergerea realizărilor sale", a precizat, după prezentarea firmelor din zona industrială, Falcă.

Primarul l-a acuzat pe Cristea și de faptul că a inventat cifre piperate privind gradul de îndatorare al Aradului în condițiile în care datoria publică și gradul de îndatorare sunt publice, postate pe pagina Primăriei, și pot fi consultate de oricine. Cât despre firmele închise, primarul a precizat că unele s-au deschis, altele s-au închis și că „a fost vorba de o atitudine economică în perioadă de criză".

> Pentru politicianul Cristea a început campania electorală cu murdărirea orașului
>
> GHEORGHE FALCĂ

**SIMONA BUTARU**
**ADRIANA BARBU DĂNILĂ**
redactia.jurnalaradean@informmedia.ro

**CONTINUĂ RĂZBOIUL**

În numerele viitoare ale ziarului vom prezenta acuzele și replicile dintre părțile implicate în războiul cifrelor. Ar trebui punctat poate și faptul că edilul local are de gând să mediatizeze investițiile din toate zonele industriale ale Aradului într-o carte, la care lucrează deja, considerând că singura greșeală a Primăriei a fost că nu a mediatizat suficient investițiile din această zonă.

# Pacienţi, cereţi banii înapoi!

**ARAD.** Acesta este îndemnul medicilor de familie către arădenii care au trebuit să plătească atât consultațiile, cât și medicamentele cumpărate, doarece medicii de familie nu au semnat contractul-cadru cu CAS și nu au putut elibera bilete de trimitere la specialist sau rețete gratuite și compensate. „Pacienții au dreptul legal de a-și recupera de la CAS sumele cheltuite pentru serviciile și tratamentele medicale, indiferent dacă acestea sunt asigurate de medicii de familie sau în spitale", a declarat Adrian Dărăbanțiu, președintele Patronatului Medicilor de Familie din Arad (PMFA). Acesta susține că, potrivit legislației în vigoare, arădenii pot cere un formular tip pe care să îl completeze și să ceară banii cu pricina de la Casa Județeană de Asigurări de Sănătate Arad.

Cei de la CAS spun, în schimb, că nu au auzit de așa ceva. Bianca Găicean, purtătorul de cuvânt al instituției, spune că nu există cadru legal pentru decontări directe între asigurat și asigurator și că nu are cunoștință despre un formular în acest sens.

Medicii stau la dispoziția arădenilor cu informații despre situația actuală. „Patronatul Medicilor de Familie și Societatea de Medicină de Familie va sta la dispoziția cetățenilor, pentru a le oferi informații, zilnic între orele 13:30 și 14:30, la sediul asociației (Policlinica Municipală etajul 2)", mai spune Adrian Dărăbanțiu.

**JA-A.G.**

# Secetă de bani pentru irigaţiile din judeţul Arad

**O singură amenajare de irigaţii din judeţ, din opt, a fost folosită în cursul anului 2010.**

**ARAD.** Am avut opt zone cu amenajări de irigații, din care mai pot funcționa două, iar anul trecut a funcționat, efectiv, doar una. Conform raportului înaintat Prefecturii Arad, pierderile din rețea, randamentul scăzut al amenajărilor, „conduc la un preț ridicat al apei livrate și implicit la reducerea solicitărilor de apă pentru irigații", subliniază Traian Vlaicu, inspector șef al ANIF Arad. Marea majoritate a amenjărilor pentru irigații intră în conservare, informează reprezentanții ANIF. „Având în vedere faptul că pe amenajările Semlac Pereg, Fântânele Șag s-au constituit Organizații ale Utilizatorilor de Apă pentru irigații acestea întrunesc condițiile de a rămâne ca amenajări cu caracter de utilitate publică. Pe celelalte amenajări nu au fost constituite Organizații ale Utilizatorilor de Apă pentru Irigații. Conform Hotărârii Guvernului nr. 1574/2008, acestora le-a fost retrasă recunoașterea de utilitate publică, trecând în conservare". **JA – S.B.**

> Prin aplicarea numai a irigaţiilor, producţiile agricole cresc în medie cu 30-50%
>
> TRAIAN VLAICU

**SUPRAFAŢA IRIGATĂ (HECTARE)**

| Anul | 2007 | 2008 | 2009 | 2010 |
|---|---|---|---|---|
| Semlac-Pereg | 171 | 1004 | 3025 | 0 |
| Fântânele-Şagu | 1740 | 2263 | 2190 | 487 |

# Universitatea de Vest „Vasile Goldiş" organizează cel de-al III-lea Congres Internaţional al Societăţii Române de Biologie Celulară şi cea de-a XXIX-a Sesiune ştiinţifică anuală a Societăţii Române de Biologie Celulară

Universitatea de Vest „Vasile Goldiș" din Arad, Societatea Română de Biologie Celulară, filiala Arad, Centrul de Cercetări Biologice al Academiei din Szeged (Ungaria) și Universitatea din Szeged (Facultatea de Medicină), organizează, în perioada 8-12 iunie 2011, la Arad și Szeged, sub auspiciile Academiei Române și Academiei de Științe din Ungaria, cel de-al III-lea Congres Internațional al Societății Române de Biologie Celulară și cea de-a XXIX-a Sesiune Anuală de Comunicări Științifice a Societății Române de Biologie Celulară. Co-organizatorii congresului sunt Consiliul Județean Arad, Primăria Arad, Societatea Națională de Biologie din România, Colegiul Medicilor din România și Ordinul Biochimiștilor, Biologilor și Chimiștilor în Sistemul Sanitar din România.

Sesiunea științifică va fi prezidată de către acad. Maya Simionescu, membru titular al Academiei Române și președinte al Societății Române de Biologie Celulară din România, alături de prof. univ. dr. Aurel Ardelean, membru al Academiei de Științe Medicale, rector al Universității de Vest „Vasile Goldiș" și prof. Pal Ormos, membru titular al Academiei de Științe din Ungaria, directorul Centrului de Cercetări Biologice din Szeged.

Societatea Română de Biologie Celulară este membră cu drepturi depline a European Life Scientist Organization (ELSO) și este reprezentată prin doamna Acad. Maya Simionescu care este vicepreședintele ELSO.

Tematica sesiunii științifice cuprinde studii și cercetări de actualitate precum: **Stress-ul biologic și mecanismele antioxidative, Mecanisme celulare și moleculare pro- și anti-inflamatorii, Biologia moleculară a mecanismelor de transcripție genică, Terapiile celulare.**

În cadrul congresului, sunt înscrise peste 80 de prezentări orale și peste 120 de lucrări științifice sub formă de postere, cu tot atâtea tematici de cercetare. Universitatea de Vest „Vasile Goldiș" este prezentă cu lucrări științifice de actualitate, studii și cercetări realizate în cadrul Institutului de Științe ale Vieții, a Facultății de Științe ale Naturii și a Facultății de Medicină, Farmacie și Medicină Dentară dintre care amintim: **Studiu ultrastructural comparativ asupra celulelor beta pancreatice în diabetul provocat și tratament cu semințe de schinduf și Ganoderma; Studii structurale și ultrastructurale asupra efectelor semințelor de Trigonella foenum graecum la nivelul rinichilor; Analize de citometrie în flux al micronucleilor din eritrocitele umane; Evaluarea și conservarea habitatelor din bazinul Mureș-Tisa bazat pe studii de biologie celulară și moleculară pentru a conserva biodiversitateași pentru elaborarea de biotehnologii de mediu; Dezvoltarea sustenabilă a bazinelor hidro-geografice din regiunile din centru și vestul României.**

Programul științific al congresului cuprinde desfășurarea în paralel a două workshop-uri și a trei mese rotunde, unde vor fi dezbătute teme privind: **Biologia și embriologia celulelor stem; Apa și celula; Efectele diabetului zaharat și perspectivele terapeutice; Modelarea experimentală în biologia celulară; De la mecanisme moleculare și celulare la biomonitorizarea Dunării – Bazinul Mării Negre.**

Lucrările prezentate în cadrul celui de-al III-lea Congres Internațional a Societății Române de Biologie Celulară și a celei de-a XXIX-a Sesiune științifică anuală a Societății Române de Biologie Celulară vor fi publicate în cele două reviste indexate în baze de date internaționale de prestigiu, cotate B+ de către CNCS, editate în cadrul UVVG Arad: Analele Societății Române de Biologie Celulară și Studia Universitatis „Vasile Goldiș", Seria Științele Vieții.

(H-745871)

Căldură mare FOTO: JA

# Două seri de rock la Ştrandul Neptun

**Primăria se laudă cu încasări de 100.000 de lei la Ştrandul Neptun în ultima săptămână.**

**ARAD.** Luna iunie a adus cu adevărat vara în Arad, astfel încât arădenii s-au îndreptat în număr mare către bazinele și plajele de la Ștrandul Neptun, informează reprezentanții Primăriei Municipiului Arad. Conform datelor prezentate ieri, în săptămâna 30 mai - 5 iunie, aproape 14.000 de vizitatori au intrat la Ștrandul Neptun, încasările realizate depășind 100.000 de lei. În acest weekend, Ștrandul Neptun găzduiește un eveniment special. Arădenii sunt invitați la festivalul Rock pe Mureș, care se va desfășura în 10-11 iunie. Invitații speciali în cele două seri de concerte vor fi trupele Bere Gratis și Iris. **JA – S.B.**

# Artă pentru toţi copiii

**Aşa se numeşte proiectul pe care Asociaţia „Down Art" îl va derula în a doua jumătate a acestui an.**

Rebeca (19 ani), la primul contact cu instrumentele de percuţie FOTO:FAN

**ARAD.** În interesul copiilor cu Sindrom Down (dar şi cu alt tip de dizabilităţi), Asociaţia „Down Art" Arad derulează, până la sfârşitul acestei luni, proiectul „Muzica este pentru toţi copiii". Cu ajutorul financiar al E-On, copiii care prezintă abilităţi muzicale au parte de ore de audiţii, cor, exerciţii de ritm, limbaj, socializare, precum şi de „întâlniri" cu diverse instumente.

„Acest proiect urmează a fi continuat din iulie până la începutul lui decembrie 2011, sub denumirea «Arta este pentru toţi copiii». Proiectul va beneficia de finanţarea Centrului Cultural Judeţean Arad şi se va derula în continuare în parteneriat cu Liceul de Artă Sabin Drăgoi din Arad, care ne pune la dispoziţie spaţiul de studiu şi instrumente din dotare" - explică Andreea Matiuţ, preşedinte al asociaţiei.

Noul proiect va avea şi o grupă de arte plastice, pe lângă grupa de muzică condusă de o profesoară de vioară şi cor, cu sprijinul unui psiholog. „Orele de educaţie şi terapie prin muzică şi arte plastice sunt gratuite. Cei ce doresc să participe la aceste ore, sunt invitaţi să ne contacteze la numărul de telefon 0724-765657 sau pe e-mail, la adresa: downart@yahoo.com. **JA-D.D.**

## REŢETA ZILEI

# Roşii umplute cu prosciutto

**INGREDIENTE:** 4 roşii, 4 ouă, 8 felii de prosciutto, sare, piper, ulei de măsline, 200 g ciuperci, salată verde.

**MOD DE PREPARARE:** Roşiile umplute cu prosciutto se prepară astfel: luăm câte-o roşie spălată şi scoatem din ea miezul. Adăugăm, în cruce feliile de prosciutto şi în interior spargem câte un ou, după care condimentăm şi adunăm feliile de prosciutto ca să îmbraci oul. Într-o tavă unsă cu ulei de măsline aşezăm roşiile şi ciupercile. Le scoatem când e gata oul. **Poftă bună!**

Pentru mai multe REŢETE intră pe **www.culinar.ro**

## CITIRE APOMETRE

**Miercuri, 08 iunie 2011.** Pescăruş, Cetăţii, Diogene, Părului, Micşunelelor, Gladiator, Pompei, Hector, Marte, Troiei, Cezar, Santinelei, Infanteriei, Achile, 13 Martiri, Trompetei, Radu de la Afumaţi, Prutului, Podgoriei, Crizantemelor, Caraiman, Zoe, Amurgului, Constanţa, Junilor, Păuliş, Şiriei, Argeş, Lipovei, Păstorului, Zefir, Vişinului, Poetului, Turdei, Jiului, Oltului, Retezat, Moldovei, Bucovinei, T. Arpad, Cireşoaiei, Negoi, Corbului, Fântânii, Concordiei, Nouă, Faurilor, Ş. Teneţchi, Laptelui, Călţunaş, Alexandru cel Bun, P. Maior, Bucureşti, Sânzienelor, Mălin, Câmpeni, Tiberiu, Veneţia, Andrei Şaguna cu soţ, A. Karoly, Andrei Şaguna fără soţ, Bela Bartok, Calea Victoriei, Aviatoru Vuia, Deltei, H. Sava, Z. Moricz, Bradului, Zmeurei.

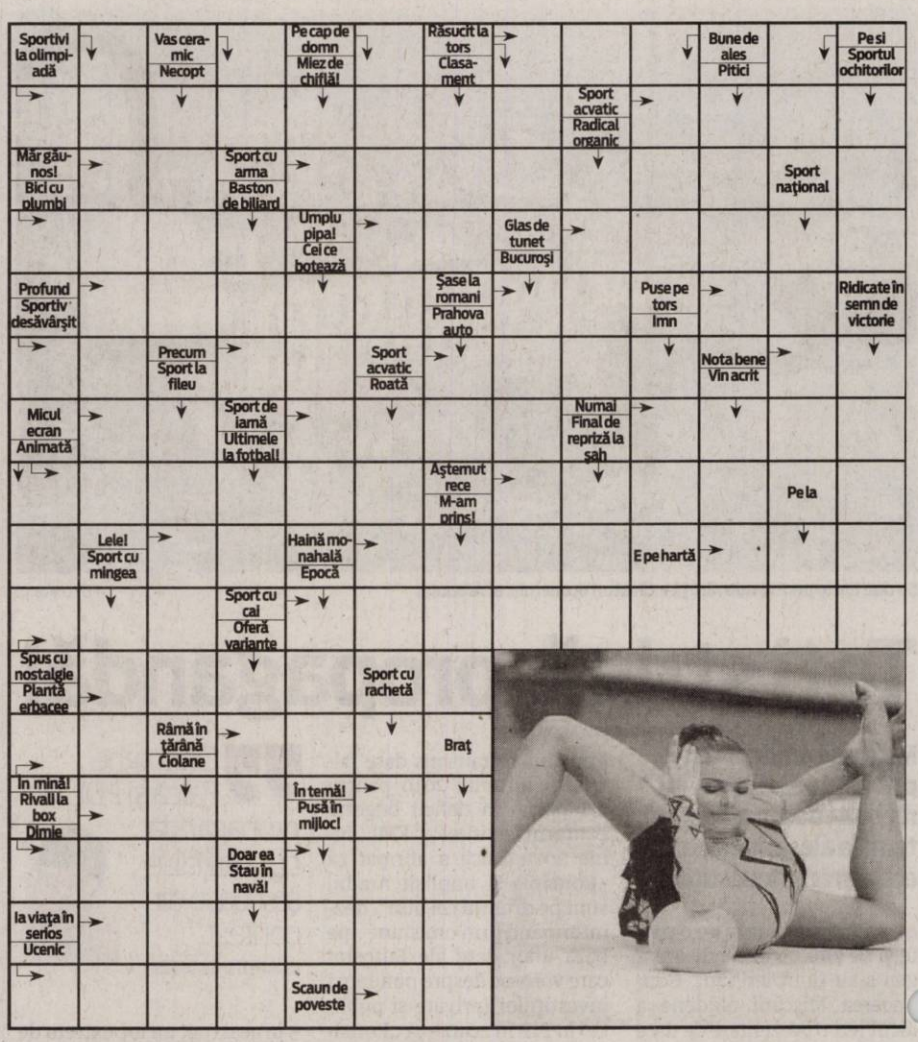


## SOLUŢIA INTEGRAMEI LA NR PRECEDENT

M – C – CAT – L – A – BOTINE – OPINCI – CEPE – CLAPARI – SANIOARA – ITI – SIC – ME – REUSI – MISIONARI – ROM – NI – BA – UDA – RI – BI – SIRET – IV – N – I – STA – SANDALE – SAL – LAC – TALPI – DADACA – PIPA – TR – DI – CEP – FA – RA – E – SCALEN – CIZMARI

## ÎNTRERUPERI DE CURENT

**Miercuri, 8 iunie 2011** – În municipiu:h8:30-17:30: str. Marnei, Orizont, Ulpiu, Ţichindeal, Alunului, Septimiu, Ulmului, Mircea Vodă, Nădejde, Trotuş, Aron Pumnul(p); h 9-15: str. Bogdan Voievod, Ion Câmpineanu, Nouă, Grădinarilor, Fântânii, General Doda, Laptelui(p), Faurilor, Calea 6 Vânători, Cedrului, Ovidiu, Crişului, Siretului, Sălcuţa(p), Arţarului, Aurel Vlaicu 274 - SC Indagrara Prodcom SA Arad, SC Moara Vest SRL, SC Amarad SA, SC Zahărul Oradea SA-Bogdan Voievod, SC Tehnometalica-Codrului, SC General Com Invest SRL-Meşterul Manole, Dunării, Codrului, General Doda, Bogdan Voievod, Alexandru cel Bun, Grădinarilor(p), Hatman Arbore(p), Meşterul Manole(p).; h 9-18: Baia, Slatina de Mureş; h 9-16: Conop (parţial-în afară de zona Primăriei); h 9-18: Apateu; h 9-14: Hăşmaş, Clit, Urviş; h8-18: Păiuşeni(p); h 9-15: Galşa(p); h 8-17: Cil, Rădeşti.

# Programe TV Marţi, 7 Iunie

## TVR 1

07.00 **Telejurnal matinal.** Sport (criptat) Meteo (I)
08.00 **Telejurnal matinal.** Sport (criptat) Meteo (II)
08.55 **Agenda TIFF.** (r.)
09.00 **Dovadă de iubire.** (s.)
09.55 **Zoom.** (BBC, 2009)
10.00 **Ne vedem la TVR.** Prima parte (r.)
11.00 **Ne vedem la TVR .** Partea a doua (r.)
11.50 **Minunile lumii.** (Marea Britanie, 2009)
12.00 **TVR 55**
12.40 **Legendele palatului: concubina regelui.** (s.)
13.20 **Legendele palatului: concubina regelui.** (s.)
14.00 **Telejurnal.** Sport (criptat) Meteo
14.45 **Finanţe şi afaceri**
15.30 **Rom european**
16.00 **Kronika**
17.00 **Perechea potrivită**
18.00 **Telejurnal**
18.25 **Legendele palatului: concubina regelui.** (s.)
19.05 **Legendele palatului:concubina regelui.** (s.)
19.45 **Sport**
20.00 **Telejurnal.** Tema zilei
21.00 **Cu ochii'n 4**
22.10 **La ceai cu Mussolini.** (dramă, SUA,1999) Cu: Maggie Smith, Judi Dench. Regia Franco Zeffirelli. Florenţa anilor '30. Oraşul aparţine încă unei lumi neatinse de fervoarea sec. XX, de stridenţa turiştilor sau a maşinilor... Un grup de expatriate se întâlnesc la mormântul lui Elizabeth Barrett Browning, pentru o ceremonie comemorativă anuală, dar mai degrabă excentrică. Una din participantele obişnuite, Mary Wallacepe, absentează nemotivat. Pe străzile minunatei Florenţe ea merge grăbită în compania unui băiet, Luca Innocenti, fiul nelegitim al unei croitorese şi al unui negustor...

## PRO TV

07.00 **Ştirile Pro Tv.** Ce se întâmplă, doctore? Omul care aduce cartea
10.00 **Apropo TV.** (r.)
11.00 **România, te iubesc.** (reluare)
12.00 **Tanar si nelinistit.** (r.)
13.00 **Ştirile Pro Tv**
14.00 **Seattle în carantină.** (dramă, Canada 2008) Cu. Anne Heche, James Tupper, Tobias Slezak, Daniel Bacon
16.00 **Tânăr şi neliniştit.** (s.) Cu zeci de premii, cu actori ce îşi trăiesc viaţa pe platourile de filmare, identificându-se cu personajele, cu căsătorii, divorţuri ca-n filmele care se respectă, cu controverse ce-i uimesc chiar şi pe cei mai mari admiratori, serialul continuă să reprezinte un miracol, un univers care a cuprins şi a cucerit milioane de telespectatori.
17.00 **Ştirile Pro Tv.** Vremea
17.45 **Happy Hour**
19.00 **Ştirile Pro Tv.** Sport
20.30 **Armă mortală.** (comedie, SUA, 1987) Regia. Richard Donner Cu. Mel Gibson, Danny Glover
22.30 **Ştirile Pro Tv**
23.00 **The Mentalist - În mintea criminalului.** (serial)
00.00 **Armă mortală.** (r.)
01.30 **Ştirile Pro Tv.** (r.)
03.00 **The Mentalist - În mintea criminalului.** (reluare)
04.00 **România, te iubesc.** (reluare)
05.00 **Ce se întâmplă, doctore?** (r.)
06.00 **Happy Hour.** (r.) O oră de veselie cu muzică live, dans, poveşti de viaţă deosebite, interviuri cu cele mai mediatizate vedete ale momentului, informaţii în premieră, dar şi întâmplări impresionante care se vor petrece chiar în studio...

## ANTENA 1

06.00 **Observator.** cu Mihaela Calin (live)
08.00 **Matinal: 'Neatza.** cu Răzvan şi Dani (live)
10.00 **În gura presei.** cu Mircea Badea
11.00 **KITT.** (s.)
12.00 **Vânătoarea de comori.** (s.)
13.00 **Observator.** (live)
14.00 **Familia Bundy.** (s.)
14.30 **Romance: Să te prezint părinţilor.** (r.)
16.00 **Observator.** (live)
17.00 **News Magazine: Acces direct.** O emisiune axată pe actualitatea de zi cu zi, în care "vedetele" sunt oamenii obişnuiţi, cu problemele, bucuriile, grijile şi întâmplările lor ieşite din comun. Reporterii speciali aduc în atenţia telespectatorilor precum şi a publicului din platou cazuri impresionante de viaţă, subiecte sociale dar şi ştiri mondene...
19.00 **Observator.** cu Andreea Berecleanu (live)
20.20 **Game Show: Câştigi în 60 de secunde.** cu Dan Negru
21.50 **Narcisa sălbatică.** (serial, România)
23.00 **Observator.** cu Andrei Zaharescu (live) Sport Meteo
23.45 **Divertisment: Un Show Păcătos.** cu Dan Capatos (live)
01.00 **Să omori un rege.** (dramă, Marea Britanie 2003) Cu: Tim Roth, Olivia Williams, Rupert Everett, Olivia Williams, Dougray Scott. Având loc într-una dintre cele mai dramatice perioade din istoria Angliei, Să omori un rege e o poveste despre loialitate si pasiune. E anul 1645, iar Anglia se află la sfârsitul unui război civil...
02.45 **Vânătoarea de comori.** (reluare)

## HBO

07.35 **Trupa.** Comedie, SUA, 2009. Cu: Alyson Michalka, Vanessa Hudgens, Gaelen Connell
09.25 **Adam.** Romantic, SUA, 2009. Cu: Hugh Dancy, Rose Byrne, Peter Gallagher, Amy Irving
11.05 **Mirajul dansului 2.** Dramă, SUA, 2008. Cu: Rachele Brooke Smith, Kenny Wormald
12.40 **Percy Jackson şi Olimpienii: Hoţul fulgerului.** Aventuri, Canada, 2010. Cu: Logan Lerman, Brandon T. Jackson
14.40 **Scandalul majoretelor.** Dramă, SUA, 2008. Cu: Tatum O'Neal, Ashley Benson
16.10 **Căutare.** Documentar, România, 2010.
16.45 **Einstein şi Eddington.** Dramă, Marea Britanie, 2008. Cu: David Tennant, Andy Serkis
18.20 **Preotul Spanley.** Dramă, Noua Zeelandă, 2008. Cu: Jeremy Northam, Peter O'Toole
20.00 **Jumătate de vacanţă.** Dramă, Franţa, 2009. Regia: Ivan Calbérac. Cu: Mathilde Seigner, Bernard Campan, Bertille Chabert, Grégori Derangere, Judith Davis
21.40 **Stuart: O viaţă spusă invers.** Dramă, Marea Britanie, 2007. Cu: Benedict Cumberbatch, Tom Hardy, Adam Payne, Nicola Duffett, Claire-Louise Cordwell
23.15 **Imperiul din Atlantic City.** Ep. 1 - Pilot Dramă, SUA, 2010.
00.25 **Imperiul din Atlantic City.** Ep. 2 - Turnul de fildeş Dramă, SUA, 2010.
01.20 **Valhalla Rising.** Aventuri, Danemarca, 2009. Refn. Cu: Mads Mikkelsen, Maarten Stevenson
02.50 **Joc în doi.** Comedie, SUA, 2001. Cu: Vivica A. Fox, Morris Chestnut

## CULTURAL

08.00 Oul pătrat (r.) 08.30 Toate vieţuitoarele mari şi mici (s.) 09.30 Academia Română – prezentul continuu (r.) 10.00 Art@.ro (r.) 11.00 Resursele şi industriile strategice – Bătălia pentru economia lumii (r.) 12.00 Jurnalul cultural (r.) 12.30 Convingemă! (r.) 13.00 Concertele TVRC (r.) 14.00 Literatura de azi (r.) 15.00 Jurnalul cultural 15.15 Tichia de mărgăritar(r.) 15.45 3 minute de celebritate 16.00 Teleshopping 16.15 Oamenii şi politica (d.) 16.45 Identităţi 17.15 Nocturne 18.15 Viaţa în Evul Mediu (d.) 19.15 Magazinul de litere 19.45 Concertele TVRC (r.) 20.45 Capodopere din Galeria

## AXN

07.00 Cabinet de avocatură VI Poliţist, SUA, 2001. 08.00 NCIS. Anchetă militară II Poliţist, SUA, 2004. 09.00 Crezi că ştii să dansezi? IV Reality, SUA, 2008. 10.00 Battlestar Galactica III SF, SUA, 2006. 11.00 Renovare extremă III 12.00 NCIS. Anchetă militară II 13.00 Cabinet de avocatură VI 14.00 Battlestar Galactica III 15.00 Crezi că ştii să dansezi? 16.00 Renovare extremă III 17.00 NCIS. Anchetă militară 18.00 Cabinet de avocatură VI 19.00 Battlestar Galactica III 20.00 Renovare extremă III 21.00 Domnii preferă proastele I

## B1

07.00 Ştirile B1TV 09.30 Teleshopping 10.00 B1, viaţa e frumoasă! (matinal de lifestyle) 11.30 Teleshopping 12.00 Ştirile B1TV 12.30 Actual B1 (Carla Giaca si Andrei Bădin) 13.40 Teleshopping 14.00 Ediţie de prânz (Silviu Sergiu) 15.00 Ştirile B1TV 16.00 X-Press. Cu Vlad Petreanu 17.00 Ştirile B1TV 18.00 Cancan TV cu Adrian Artene 20.00 Ştirile B1TV (Sanda Nicola) 21.00 Evenimentul zilei (Robert Turcescu si Ion Cristoiu) 23.00 Razii de noapte (late night show) 00.30 Cancan TV cu Adrian Artene (r.)

## PRIMA TV

07.00 Minunata lume Disney: Sarbatori in catuse – comedie, SUA 2008 (r.) 09.00 Teleshopping 09.30 Anotimpul mireselor 10.00 Cine stie, castiga 11.15 Caminul de 5 stele (r.) 12.00 Camera de ras 12.30 Teleshopping 13.00 Povestirile ratoiului 13.30 Teleshopping 14.00 Intalnirea inimilor - telenovela, India 15.00 Trandafirii salbatici – serial drama, SUA 16.00 Cireasa de pe tort (r.) 17.00 Trasnitii (r.) 18.00 Focus 18 19.00 Focus Sport 19.30 Iubiri secrete 20.30 Cearta-n bucate 22.00 Focus Monden 22.15 Trasnitii 23.00 Inelul de logodna – comedie, SUA 2005

## PROCINEMA

08.45 Echipa de urgenţă (r.) 10.00 Zoom in 10 10.15 Echipa de urgenţă (s.) 11.30 Teleshopping 11.45 Acasă în bucătărie 12.45 Happy Hour 14.00 Emisiune în direct. Crime Time 15.00 Lumea Pro Cinema (r.) 15.30 Zoom in 10 15.45 Acasă în bucătărie 16.45 La Bloc (r.) 18.00 Teoria Big Bang (r.) 18.30 Teoria Big Bang (s.) (r.) 19.00 La Bloc (s.) 20.00 Îngerii lui Charlie. Asia (s.) 21.00 Teoria Big Bang (s.) 22.00 Căpitanul Alatriste (dramă, Spania, 2006) 01.00 Emisiune. Crime Time (r.) 02.00 Căpitanul Alatriste (r.) 04.30 Îngerii lui Charlie. Asia (r.)

## ANTENA 2

05.45 Trăieste sănătos (r.) 08.45 It's show time (r.) 10.00 Rai da' buni (r.) 12.00 In cautarea adevarului (r.) 13.30 Agentul VIP (r.) 15.30 Trăieste sănătos 17.00 In cautarea adevarului (documentar / SUA) 18.00 It's show time 19.15 La tinta 19.30 Răi da' buni 21.10 face 2 face cu Cosmina Păsărin 21.30 Agentul VIP ( emisiune realizată de Cristian Brancu) 23.30 Nimic important! 00.30 Distractia pe vremea mea (r.) 02.00 It's show time (r.) 03.00 Nimic important! (r.) 04.00 La tinta (r.) 04.15 Agentul VIP (r.)

## ACASĂ

07.45 Reţeta de ACASĂ (r.) 08.30 Cealaltă faţă a Analiei (s.) 10.00 Numai iubirea (s.) 12.45 Iubire şi onoare (r.) 14.15 Clase 406 (s.) 15.15 Reţeta de ACASĂ 15.30 Impostoarea (s.) 16.30 Poveştiri adevărate - emisiune cu poveşti reale despre viaţă, prezentată de Ioana Maria Moldovan si Dan Cruceru Vremea de ACASĂ 17.30 Inimă sălbatică (s.) 18.30 Suflet rătăcit (s.) 19.30 Teresa (s.) 20.30 Iubire şi onoare (s.) 21.30 Kassandra (s.) 22.30 Poveştiri de noapte - emisiune prezentată de Cabral şi Mircea Solcanu 23.30 Demon şi înger (s.)

## CINEMAX

07.00 Pasărea nu poate să zboare 08.20 Hellboy 2. Armata de aur 10.20 Fără limite 12.15 Asfalt fierbinte Aventuri, SUA, 1974. 14.05 Pe lacul auriu Dramă, SUA, 1981. Regia: Mark Rydell. Cu: Katharine Hepburn, Henry Fonda15.50 Pe Everest. Tragedia din 1996 Documentar, SUA, 2008. Regia: David Breashears. 17.35 THX 1138 19.00 Pe urmele lui Jessie 21.00 Un război neprogramat 23.00 Moarte în Namibia 00.40 Noaptea din faţa ochilor 02.15 Mai ciudat decât paradisul 03.45 Chungking Express 05.30 Efect de domino

## DIVA

06.10 Fiicele lui McLeod VI 07.10 Fiicele lui McLeod VI 08.10 Amy 09.10 Crimele din Midsomer - O Nuntă sângeroasă 11.10 Amy 12.10 Farmece 13.10 Fetele Gilmore III. Lorelai şi Rory se confruntă cu acelaşi gen de probleme sentimentale, cu părinţii autoritari ai lui Lorelai, precum şi cu bucuriile şi frustrările bărbaţilor. 14.10 Iubire regăsită 16.00 Crimele din Midsomer - La un pas de moarte 18.00 Lege şi Ordine XII 19.00 Farmece 20.00 Fetele Gilmore III 21.00 Mama, tata şi ea 22.50 A fost odată o nuntă

## ANTENA 3

06.00 Ştirile de dimineaţă cu Nadina Câmpean şi Marius Ioniţă 10.00 Previziunile zilei cu Sabina Iosub 11.00 Se întâmplă în România cu Maria Coman 12.00 Ştiri 13.00 Se întâmplă în România cu Maria Coman 14.00 Ştiri 15.00 Esenţial cu Alina Petrescu 17.00 100 min cu Alessandra Stoicescu 18.45 La ordinea zilei cu Dana Grecu şi Radu Tudor 20.00 Ştirea zilei cu Gabriela Vrânceanu Firea 21.00 Subiectiv cu Răzvan Dumitrescu. Emisiunea se adresează tuturor românilor, va aborda problemele arzătoare ale acestora, va prezenta soluţii politice şi/sau economice.

## M1

06:50 Dimineaţa 10:00 Alaska 10:30 Un an între cerbi japonezi 10:55 Living 13:01 Ştiri 13:30 Express Carpatin 13:55 Trecătoarea 14:30 Srpski Ekran 15:00 Unser Bildschirm 15:35 Universitatea cunoaşterii 16:30 Baza de cunoştinţe 16:55 Vecinii (s) 17:30 Ştiri 17:55 Poftiţi la un ceai! 18:50 India (s) 19:40 Focul sălbatic (s) 20:30 Ştiri 21:05 Telesport. Fotbal: San Marino–Ungaria. Preliminarii CE 23:35 24 (s)

**REDACŢIA NU ŞI ASUMĂ RESPONSABILITATEA PENTRU EVENTUALELE SCHIMBĂRI**

## DISCOVERY

10.00 Automobile americane 11.00 Meserii murdare 12.00 O pradă mortală 13.00 Vânătorii de mituri 14.00 Mega constructori 15.00 Cum se fabrică diverse lucruri? 16.00 Tehnici esenţiale de supravieţuire 17.00 Meserii murdare 18.00 O pradă mortală 19.00 Cum se fabrică diverse lucruri? Această serie ne arată cum se fabrică cele mai obişnuite şi mai prozaice lucruri. 20.00 Tehnici esenţiale de supravieţuire 21.00 Top Gear 22.00 Instrucţie infernală 00.00 Situaţii incredibile 01.00 Top Gear

ACCENTE

**Tristan Mihuţa**

# Naşul merge pe mâna lui Hagi

Aşadar, Mircea Sandu a ales: Gică Hagi va fi noul antrenor al echipei naţionale! Ce criterii au stat la baza opţiunii lui Sandu, doar el ştie. Pentru că, altfel, Hagi nu are palmares ca antrenor. În „cartea de muncă" a antrenorului Hagi sunt consemnate doar o serie de eşecuri. Peste tot unde a îmbrăcat treningul de antrenor, nu a apucat să prindă rădăcini. Inclusiv la naţională, a fost ţinut doar şase luni, după care a fost concediat. Cu ce este mai bun, mai priceput, acum, antrenorul Hagi, decât era cu aproape zece ani în urmă? Nimic nu pledează, nici măcar o brumă de succes, pentru alegerea pe care a făcut-o Mircea Sandu. Hagi a fost un mare jucător, dar - asemenea altui mare fotbalist, Iosif Petschovschi, care a încercat şi el să convingă şi de pe banca tehnică - povestea lui de succes s-a sfârşit odată cu ieşirea de pe gazon. Cred, mai curând, că Sandu s-a lăsat fascinat de aura care învăluie imaginea de arhivă a fotbalistului Hagi, dând frâu liber unui sentimentalism care ar putea fi extrem de păgubos, în final. Ştiu, o să se spună că una e să fii antrenor şi alta este să fii selecţioner. Că, faţă de munca la un club, la naţională cel mai important lucru este selecţia, aducerea la lot a celor mai potriviţi şi mai în formă fotbalişti. Aşa este, dar să nu uităm un „amănunt": selecţionerul trebuie să studieze jocul adversarului şi, pe baza descifrării „secretelor" tactice ale acestuia, să elaboreze propria strategie. Este Hagi capabil să răspundă acestor exigenţe? E o întrebare, deloc gratuită. Mai ştiu, de asemenea, că Hagi ar putea avea un sprijin în Anghel Iordănescu, cel care va ocupa postul de director tehnic al FRF. Daţi-mi voie să cred că aşteptatul aport al lui Iordănescu este, de pe acum, sortit eşecului. Întâi, pentru că el nu va renunţa la postura de parlamentar.

> Selecţionerul trebuie să studieze jocul adversarului şi, pe baza descifrării secretelor tactice ale acestuia, să elaboreze propria strategie

Deci, se va ocupa de problemele loturilor naţionale în timpul liber. În al doilea rând, nu-l văd pe Hagi, orgolios şi fudul, cum îl ştiu, acceptând sfaturi de la Puiu Iordănescu. Aşa că, Iordănescu nu va face mulţi purici ca director tehnic, iar ideea de a face din el un dascăl ori măcar un sfătuitor al lui Hagi este o iluzie.

Arunc o privire pe site-ul ziare.com şi constat că peste 83 la sută dintre cititori consideră nefastă alegerea făcută de Mircea Sandu. Să fie „Naşul" mai deştept ca tot poporul? Bine ar fi, dar nu prea cred.

tristan.mihuta@informmedia.ro

Rămâne de văzut în ce măsură vor fi afectaţi pacienţii de clasificarea spitalelor FOTO:JA

# Spitale private de categoria IV

**„Genesys", „Laser" şi „Terapeutica" nu au îndeplinit criteriile necesare unei clasificări mai bune.**

ARAD. Arată bine, se laudă că au medici foarte buni, servicii medicale de calitate superioară şi condiţii hoteliere de cinci stele pentru pacienţii internaţi. Cu toate acestea, spitalele private arădene nu întrunesc condiţiile impuse de Ministerul Sănătăţii pentru a obţine o clasificare de top.

„Spitalele s-au autoevaluat, noi am comparat criteriile pe care trebuie să le îndeplinească cu ceea ce au efectiv şi am propus Ministerului Sănătăţii categoria a IV-a pentru toate cele trei spitale private din judeţ: «Terapeutica» din Chişineu Criş, «Genesys» şi «Laser» din Arad. Cu siguranţă ei ar fi vrut mai mult, o clasificare mai bună, dar atât s-a putut" - susţine jr. Constantin Cătană, director al Direcţiei de Sănătate Publică (DSP) Arad.

> Cu siguranţă ei ar fi vrut mai mult, dar atât s-a putut
>
> CONSTANTIN CĂTANĂ

**Competenţă bazală**

Ordinul de ministru privind clasificarea „Terapeutica" a sosit deja la Arad, celelalte două sunt încă aşteptate. „Probabil sunt semnate, dar nu au fost trimise" - opinează directorul DSP. Oricum, e (aproape) sigur că vor fi încadrate la categoria a IV-a (din cinci existente, categoria a V-a fiind cea mai slabă). Ce înseamnă această clasificare? Înseamnă că spitalele sunt considerate a avea un nivel de competenţă bazal, adică au capacitatea de a deservi populaţia pe o rază administrativ-teritorială limitată, pentru afecţiuni cu grad mic de complexitate.

**Finanţare mai proastă**

Clasificarea Ministerului Sănătăţii pune, astfel, spitalele private „Terapeutica", „Genesys" şi „Laser" pe treaptă de egalitate cu spitalele din Ineu şi Lipova (acesta din urmă fiind încadrat la categoria a IV-a cu plan de conformare). Cât e de corectă asocierea celor trei spitale private cu cele două de stat, e o chestiune care iscă multe comentarii...

Cert e că efectul clasificării în categoria a IV-a va fi acelaşi pentru toate cele cinci spitale: o finanţare mai proastă decât au avut până acum, din bugetul asigurărilor sociale de sănătate. Iar în cazul spitalelor private, asta ar putea conduce la majorarea co-plăţii percepute de la pacienţi.

DIANA DUŢU
diana.dutu@informmedia.ro

# Platformă pentru părinţi

ARAD. ParintiAradeni.ro este o platforma de informare şi comunicare, ce va fi lansată joi în Arad. Prin această platformă electronică, părinţii arădeni vor putea comunica, atât între ei, cât şi cu autorităţile, instituţiile şi firmele de profil. Lansarea va avea loc la centrul de joacă Paradisul Copiiilor, din cadrul Gemi Center de la ora 17.00. JA-A.P.

# Relansarea cercetării, între priorităţile USL

**Liberalii arădeni salută includerea în programul USL a amplasării celui mai mare laser din lume în România.**

> USL susţine alocarea a 3% din PIB pentru cercetare şi dezvoltare
>
> IOAN CRISTINA

ARAD. Preşedintele PNL Arad, Ioan Cristina, consideră că „asumarea cu prioritate de către USL a proiectului de construire a celui mai puternic laser din lume -Extreme Light Infrastructure - constituie o dovadă clară că viitoarea guvernare va pune un accent deosebit pe relansarea cercetării în România, unul dintre pilonii de bază ai dezvoltării unei ţări".

De asemenea, Cristina este de părere că aplicarea programului de reformă a Educaţiei, prezentat zilele trecute de către USL, va duce la repunerea pe făgaşul normal a învăţământului românesc.

„În contextul în care numărul celor interesaţi de actul de educaţieestemult mai mare decât cel al beneficiarilor direcţi sau actorilor principali-elevii şi profesorii - pentru că acestora li se adaugă şi părinţii, actuala stare de fapt are efecte catastrofale. Din păcate, aşa cum sublinia şi preşedintele PNL, Crin Antonescu, în prezent această lume a şcolii este disprețuită, înjosită, supusă agresiunii pe care actuala putere o caracterizează drept reformă", a declarat Cristina, după întâlnirea pe care a avut-o, la Timişoara, cu Crin Antonescu şi Dan Radu Rusanu, cu ocazia prezentării viitorului candidat al PNL la Primăria Timişoara, senatorul Nicolae Robu.

JA-S.T.

Ioan Cristina FOTO:S.T.

# NU abandonului, DA pentru adopţie

**În doar cinci luni, GCA a reuşit să găsească stăpâni pentru peste o sută de câini comunitari.**

ARAD. Gospodărirea Comunală Arad a demarat o campanie de conştientizare a arădenilor în ceea ce priveşte câinii comunitari. Sub îndemnul: NU abandonului, DA adopţiei, Gospodărirea Comunală speră ca arădenii să devină mai conştienţi şi să nu mai abandoneze patrupedele pe străzile municipiului.

„Toţi arădenii trebuie să ştie că în cadrul Gospodăririi există un sector special dedicat câinilor comunitari. Astfel, adăpostul de pe Calea Bodrogului poate deveni o casă pentru acei câini care nu mai sunt doriţi. Adăpostul dispune de asistent şi medic veterinar, precum şi de condiţii civilizate în care vor fi ţinute patrupedele", a punctat Marioara Junjan, directorul GCA.

Câinii comunitari sunt duşi la Adăpostul Gospodăririi Comunale pentru a fi adoptaţi FOTO:JA

**Program non-stop**

Mai mult, pentru a fi mereu în serviciul arădenilor, programul sectorului câinilor comunitari din cadrul GCA este non-stop. „Arădenii ne pot apela în orice moment pentru a solicita ridicarea unor patrupede, bolnave sau nu", a mai spus Junjan.

**Adopţiile, pe val**

În ceea ce priveşte adopţiile de patrupede, Constantin Moroşteş - şef sector câini comunitari GCA, a punctat că: „În primele patru luni ale acestui an au fost făcute 107 adopţii, ceea ce reprezintă peste 84 de procente din totalul adopţiilor efectuate anul trecut. Pentru a fi şi mai aproape de iubitorii de animale, le oferim posibilitatea să adopte căţeii de până la 1 an, fără a plăti vreo taxă suplimentară".

Informaţii suplimentare se pot afla de la numerele de telefon:0257.214.211;0753.228.152; 0730.101.220. JA-A.P.

**SERVICIU DE CONSILIERE**

„Începând din această lună am înfiinţat şi un serviciu de consiliere pentru arădeni. Practic, în fiecare vineri între orele 10,00-12,00 arădenii pot veni la adăpostul de câini să stea de vorbă cu medicul nostru şi personalul de la adăpost", mai spune Junjan.

JURNAL ARĂDEAN

Vladimirescu a îmbrăcat haine de sărbătoare FOTO: FAN

# Sărbătoare la Vladimirescu

**Localnicii din Vladimirescu au participat la Zilele Comunei, sărbătoare organizată de Primărie.**

**VLADIMIRESCU.** Peste 3.000 de oameni au participat, sâmbătă şi duminică, pe stadionul din Vladimirescu, locul în care s-au desfăşurat Zilele Comunei. Primăria şi consiliul local şi-au unit forţele şi au reuşit, chiar pe vremuri de criză, să organizeze a şasea ediţie a acestei sărbători şi să adune împreună locuitorii comunei, în cele două zile de distracţie. Manifestarea propriu-zisă a început sâmbătă, la ora 14, în faţa şcolii din Vladimirescu.

De aici, s-a plecat într-o paradă la care au participat majoretele de la şcoala din localitate, dar şi fanfara din Nădlac şi un grup de majorete din municipiu. Întreaga delegaţie s-a deplasat spre stadion, unde un sobor de preoţi a ţinut o slujbă dedicată comunei.

**Muzică, pe alese**

Cele două zile de sărbătoare au fost împărţite pe categorii... muzicale. Sâmbătă, tinerii au petrecut pe acordurile formaţiilor Geonosis, Cocktail Party Band, Play and Win şi Denisa. Trupa de cabaret Feerla a încălzit atmosfera. Ziua de duminică a fost dedicată în totalitate muzicii populare.

Spectacolul a început cu o reprezentaţie a copiilor de la şcoala din localitate, după care au urmat nume grele ale muzicii populare: Rapsozii Zărandului, Ionuţ Langa, Malvina Nagy, Tiberiu Crişan, Viorel Leric, Lucian Drăgan, Lena Miclăuş şi Văru Săndel. Ultima seară de sărbătoare s-a încheiat cu un superb foc de artificii.

JA-A.G.

**DEVENITĂ TRADIŢIE**

Primarul Vladimirescului, Ioan Crişan, consideră că cea de a şasea ediţie a Zilelor Comunei a fost una reuşită. „Ne bucurăm că am reuşit să organizăm a şasea ediţie consecutivă şi vom continua această frumoasă tradiţie şi în anii următori", a declarat Ioan Crişan.

# Alegeri la tinerii liberali din oraşul Chişineu-Criş

**CHIŞINEU CRIŞ.** La Chişineu-Criş s-au desfăşurat, de curând, alegeri pentru conducerea organizaţiei de tineret a PNL din localitate. La Adunarea Generală au participat 50 de tineri din Chişineu-Criş, Zimand, Seleuş, Pilu, Socodor şi Sintea Mare. În urma exprimării voturilor, preşedinte a fost ales Sebastian Mann. Alegerile au fost supervizate de preşedintele TNL Arad, George Demian. După alegeri, a avut loc un after-party la Club Vintage, unde s-au mai adunat încă 300 de tineri ca să petreacă alături de liberali. JA-S.T.

# Kilometri de reţea pe străzile din Şimand

**ŞIMAND.** Lucrarea de introducere a 15,5 kilometri de reţea de apă potabilă în comuna Şimand se apropie de sfârşit. Primarul Ioan Şimon spune că până la sfârşitul anului peste jumătate de comună va putea beneficia de reţeaua de apă.

„Lucrarea, care a început în 2008, a costat 1.700.000 de lei. În aceste luni se introduc ultimii cinci kilometri prevăzuţi, dar tot vor mai rămâne încă 15 kilometri pe care trebuie să băgăm apa", anunţă primarul. În acest sens, a fost depus un proiect la Administraţia Fondului de Mediu prin care se încearcă accederea fondurilor necesare pentru continuarea introducerii reţelei de apă. „În proiectul cu pricina, pe lângă cei 15 kilometri de reţea de apă, au mai fost incluşi şi opt kilometri de canalizare şi o staţie de epurare. Acum aşteptăm răspunsul de la Bucureşti pentru a vedea dacă primim finanţare sau nu", spune Ioan Şimon.

JA-A.G.

Apa ridică nivelul de trai în comună FOTO: FAN

# Primărie dintr-un bloc dărăpănat

**Edilii comunei Păuliş au reuşit să reabiliteze un bloc dărăpănat şi să-l aducă la standarde europene.**

**PĂULIŞ.** Blocul specialiştilor. Aşa se numea clădirea care, după cum spun localnicii, a stat în paragină timp de peste 20 de ani. Construcţia a fost ridicată înainte de '89, pentru a servi medicilor veterinari, profesorilor sau inginerilor, aşadar specialiştilor care lucrau la Cooperativa Agricolă de Producţie, adică la fostul CAP. „Clădirea a fost făcută pe vremea când domnul Nicoară era primar, căci a avut mandat şi înainte de revoluţie. Însă, următorii primari nu s-au mai ocupat de ea, aşa că a început să se distrugă", ne explică Delia Vornicu, viceprimarul localităţii. Constructorilor actuali le-a luat mai bine de un an de zile să renoveze clădirea.

Noua clădire, aproape gata FOTO: MARGARETA SZEGŐ

**Inaugurare de sărbătoare**

Deşi lucrarea este aproape gata, se mai aşteaptă cu inaugurarea ei. Noua primărie va fi deschisă de abia în septembrie, atunci când toată comuna va fi în straie de sărbătoare. „Nu mai avem lucrări mari de făcut, ci doar finisajele interioare. Însă vrem să amenajăm curtea şi ne-am gândit să o inaugurăm de Zilele comunei, deoarece ne vin invitaţi din Ungaria şi din oraşele înfrăţite", mai spune Delia Vornicu.

JA - M.S.

# Sărbătoare cu sute de militari la PSD Ineu

**INEU.** PSD Ineu a oferit, recent, o recepţie cadrelor militare în rezervă, cu ocazia Zilei Eroilor şi Zilei Rezervistului militar. Aproximativ 200 de foste cadre militare au au depănat amintiri şi s-au bucurat de această acţiune. „A fost un eveniment deosebit, o reuşită. Este un semnal că începem să ne reorganizăm. M-am bucurat enorm că ne-am adunat din nou", a spus generalul Vasile Băeţan, secretar al PSD Ineu. Preşedintele PSD Arad, Dorel Căprar, a fost alături de fostele cadre militare pe tot parcursul zilei, participând atât la ceremoniile de depunere a coroanelor cât şi la recepţie. „Am fost alături de oameni care, prin vocaţia pe care au urmat-o, şi-au pus viaţa în slujba ţării, în slujba noastră a tuturor. M-am bucurat să văd că, deşi chiar reprezentanţii statului român au uitat ce au făcut militarii români pentru ţară şi s-au gândit să le ciuntească pensiile, ei au răspuns ferm şi cu demnitate", a declarat Căprar.

Dorel Căprar FOTO: FAN

JA-A.P.

# Consiliere în agricultură

**PĂULIŞ.** Locuitorii comunei Păuliş vor putea primi sfaturi direct de la specialişti. Edilii localităţii au semnat deja un contract de comodat cu Asociaţia Naţională a Birourilor de Consiliere pentru Cetăţeni. „Centrele de informare agricolă vor fi înfiinţate în localităţile Păuliş şi Beliu, vor fi coordonate de asociaţia PAEM şi înseamnă câte două locuri de muncă în fiecare localitate", spune Delia Vornicu, viceprimarul comunei Păuliş.

JA-M.S.

Fermierii vor fi sfătuiţi. FOTO: M.S.

# Pecica: se dărâmă fostul sediu BRD

**PECICA.** Zilele trecute muncitorii s-au apucat să dărâme fostul sediul al BRD - Groupe Société Générale, aflat la intersecţia străzilor 1 (DN7) şi 2 (strada Principală). Ghereta a servit ca sediu pentru prima bancă ce şi-a deschis sucursală în Pecica după transformarea în oraş. Odată cu câştigarea proiectului de reabilitare a străzii 2, în valoare totală de şase milioane de euro, care prevede şi construirea unui sens giratoriu în intersecţia respectivă, banca şi-a căutat alt sediu.

JA-P.S.

Este deja istorie FOTO: P.S.

**SCRISORI DE LA CITITORI**

# Discriminatorii vechi şi noi, din comuna Buteni

Pentru cei care cunosc bine istoria comunei Buteni, discriminarea nu este o noutate. Pe vremea când Buteniul era în plin avânt economico-cultural, mai bine zis în perioada dintre cele două războaie mondiale, butincenii, plini de emfază, numeau pe cei din satele vecine drept „gugi" (la singular, gug). Gugul era (în faţa butincenilor) drept un om prost, sărac, incult sau, mai bine zis, un om inferior.

Dar discriminare era şi între butinceni, adică între bogaţi şi săraci. La săraci, butincenii bogaţi le ziceau culduşi, iar la horă, la Buteni, bogaţii jucau cu bogaţii, iar săracii cu săracii, ceea ce nu s-a întâmplat în nicio localitate din judeţ şi cred că nici din ţară. Aceştia au fost discriminatorii vechi. După venirea comuniştilor la putere şi după colectivizare, a început migrarea masivă a tineretului, precum şi a multor familii din Buteni spre marile oraşe industriale. Locuinţele acestora au fost scoase la vânzare şi, în scurt timp, Buteniul a fost masiv populat de către oameni veniţi din Ţara Moţilor, din satul Văsoaia, precum şi din satul Minişul de Sus. În scurt timp, aceştia au primit denumirea de viniturі, iar butincenii mereu îi sfidau considerându-i toleraţi. Când o vinitură avea o părere, acesta era mereu contrat cu „să taci, că tu eşti vinitură, nu ştii". După evenimentele din decembrie 1989, viniturile au fost din nou ţinta de batjocură a butincenilor, având loc chiar şi ciocniri între ei şi butinceni. Butincenii sperau ca odată cu retrocedarea pământului luat în mod samavolnic de comunişti să întoarcă şi vremurile la deceniul IV al secolului trecut, ceea ce s-a dovedit a fi o aberaţie. Retrocedarea pădurii urbariale şi a păşunii către locuitorii comunei a pus, din nou, gaz pe focul discriminării dintre butinceni şi viniturі. Butinceni din tată în fiu, oameni ca Borlea Ioan, Giura Dumitru şi Brădean Ilie, neagă drepturile acestor oameni deşi unii sunt veniţi de cincizeci de ani în Buteni, iar atunci când şi-au cumpărat casele, şi le-au cumpărat cu toate drepturile.

La Adunarea Generală a Composesoratului , când viniturile au venit să îşi ceară drepturile, Borlea Ioan a stat la uşa căminului cultural (unde a avut loc adunarea) şi a oprit pătrunderea în sală a acestora. Între timp, a fost aleasă o nouă conducere (validată prin sentinţă judecătorească definitivă şi irevocabilă, precum şi un act constitutiv prin care sunt recunoscuţi toţi cetăţenii comunei ca membri composesori), la Adunarea Generală a asociaţiei. Brădean Ilie, în timpul desfăşurării adunării, ia cuvântul şi cu emfază de proprietar de sclavi din SUA de dinaintea războiului de secesiune, rosteşte nişte cuvinte rasiste până la paroxism: „Dar ţiganii ce caută aici?". Borlea Ioan opreşte pe stradă oameni (precum Trif Dumitru), îi înjură spunându-le că nu au niciun drept. Se mai pot da şi alte exemple, dar consider că scopul acestor rânduri este sensibilizarea opiniei publice la evenimentele ce se petrec în Buteniul secolului XXI, în timp ce peste tot se vorbeşte despre drepturile omului.

PETRU Z. DANCI,
BUTENI

**PROTEST ANTI-NUCLEAR**

Activiștii de mediu protestează pentru eliminarea treptată a energiei nucleare, înainte de ședința de cabinet în fața Cancelariei din Berlin, Germania. Cabinetul german a convenit ieri să renunțe la energia nucleară până în 2022. FOTO: EPA

## Germania renunţă la energia nucleară

**BERLIN.** Guvernul german a adoptat ieri proiectul de lege care va face din Germania prima mare putere economică din lume care renunță la energia nucleară, a anunțat ministrul Economiei, Philipp Roesler, citat de AFP.

Toate centralele nucleare germane se vor opri „înainte de 2022", a declarat ministrul.

Echipa cancelarului Angela Merkel a definit, în cursul unui Consiliu de miniștri extraordinar, strategia care trebuie să permită țării să depășească această provocare fără precedent, al cărei principiu a fost deja validat în urmă cu o săptămână de partidele din coaliția aflată la putere.

În timp ce opt dintre cele 17 reactoare nucleare ale țării sunt oprite imediat, celelalte nouă vor fi închise progresiv, între 2015 și 2022, privând Germania de o sursă de energie care reprezintă 22 la sută din producția sa de electricitate brută.

Pentru a compensa, Guvernul german vrea să mizeze în particular pe construcția de eoliene în mare, să accelereze construcția de centrale pe bază de gaz sau cărbune și să promoveze economisirea energiei.

Berlinul nu a estimat până în prezent costul abandonării energiei nucleare, care potrivit experților s-ar putea situa între 90 și 200 de miliarde de euro.

**Sursa: Mediafax**

# Christine Lagarde, favorită la şefia FMI

**Lagarde va prelua probabil conducerea FMI cu ajutorul SUA şi al Japoniei - Nikkei.**

**WASHINGTON.** Secretarul general al Trezoreriei Statelor Unite, Timothy Geithner, ar putea fi nevoit s-o susțină pe Christine Lagarde, ministrul francez al Finanțelor, pentru postul de director general al FMI, pentru ca președintele Băncii Mondiale să rămână, conform tradiției, un american, transmite Bloomberg.

O înțelegere nescrisă care datează de la sfârșitul celui de-al Doilea Război Mondial asigură instalarea unui european în funcția de top de la Fondul Monetar Internațional și a unui american la președinția Băncii Mondiale.

**Termen - 30 iunie**

SUA, cel mai important acționar al FMI, și Japonia, pe poziția a doua în funcție de procentajul de vot, ar urma să-și anunțe oficial susținerea pentru Lagarde începând cu 10 iunie, când se încheie oficial procesul de nominalizare, notează publicația niponă, preluată de Reuters. Astfel, dacă Washingtonul ar susține un non-european pentru șefia FMI, SUA ar renunța practic la influența de la vârful Băncii Mondiale, scenariu pentru care congresmenii care hotărăsc finanțarea acordată de America instituțiilor financiare internaționale și băncilor de dezvoltare nu sunt pregătiți, notează Bloomberg.

Oficial, Timothy Geithner a declarat că atât Christine Lagarde, cât și contracandidatul său Agustin Carstens, guvernatorul băncii centrale a Mexicului, sunt calificați pentru a conduce FMI. Instituția internațională are termen până la 30 iunie pentru a alege un nou director general. Boardul FMI a afirmat că ar fi de preferat ca statele membre să accepte prin consens un candidat, însă se poate ajunge și la vot.

SUA și Europa dețin, împreună, 48% din voturi la FMI, iar Japonia are peste 6%. Presupunând că toate statele europene vor susține candidatura lui Lagarde, ministrul francez va depăși 51% și va obține postul, notează Nikkei.

**Sursa: Mediafax**

Christine Lagarde FOTO: EPA

**MANIFESTAŢIE DE PROPORŢII LA ATENA**

Zeci de mii de greci au participat duminică seară la un miting de proporții împotriva austerității, organizat în centrul Atenei, la apelul „Indignaților", o mișcare alternativă de rezistență similară celei din Spania. Conform poliției, mai mult de 50.000 de persoane s-au adunat duminică seară în piața Syntagma, în fața Parlamentului, scandând „Hoții, hoții". FOTO: EPA

## Rezultate parţiale la Chişinău

**CHIȘINĂU.** Candidatul comunist pentru primăria capitalei Chișinău, Igor Dodon, a refuzat să comenteze rezultatele parțiale anunțate ieri de Comisia Electorală Centrală, în timp ce contracandidatul său liberal, Dorin Chirtoacă, este convins că va avea loc un al doilea tur de scrutin. După numărarea a 43,33 la sută din voturi, Igor Dodon a obținut 51,59 la sută din voturi, în timp ce contracandidatul său liberal și primarul în exercițiu Dorin Chirtoacă, 43,96 la sută, potrivit datelor furnizate de Comisia Electorală Centrală.

La rândul său, Chirtoacă a declarat pentru PRO TV Chișinău că în capitală va avea loc un al doilea tur de scrutin.

**Sursa: Mediafax**

## Mladici ameninţă cu greva foamei

**HAGA.** Fostul lider al sârbilor bosniaci, Ratko Mladici, cere să îi fie furnizată asistență medicală, să i se plătească un avocat și să i se permită familiei să îl viziteze, în caz contrar amenințând cu greva foamei și refuzul de a lua medicamente, relatează cotidianul sârb Blic „Cer să îmi fie îndeplinite solicitările, să îmi furnizați asistență medicală adecvată, un avocat și să îi permiteți familiei să mă viziteze. Dacă nu, voi înceta să îmi mai iau medicamentele pe care le am cu mine și voi refuza mâncarea pe care mi-o aduceți", a declarat Mladici după sosirea la Tribunalul Penal Internațional (TPI) pentru fosta Iugoslavie, de la Haga. Potrivit cotidianului Blic, Mladici nu suferă de cancer, ci starea sa de sănătate precară este o consecință a două atacuri cerebrale. Primul a avut loc în 1996 și, potrivit unor surse citate de cotidian, în urma acestuia Mladici a fost tratat la Academia Medicală Militară (VMA). El a suferit al doilea atac cerebral în 2008, fiind tratat în același loc.

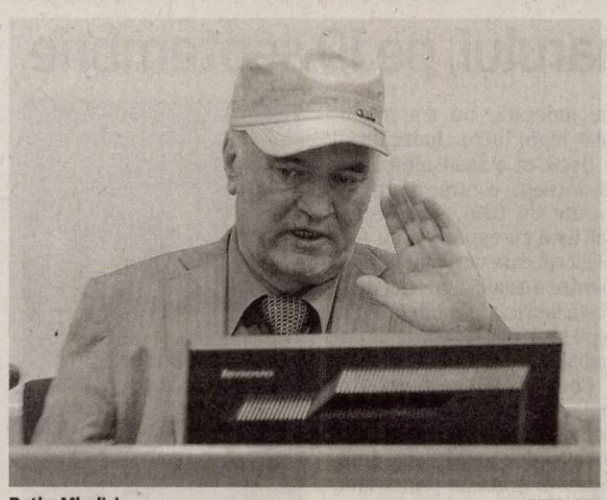

Ratko Mladici FOTO: EPA

Cererea lui Mladici va fi înaintată TPI prin intermediul Consiliului Național de Cooperare cu Tribunalul de la Haga. **Sursa: Mediafax**

## Strauss-Kahn pledează nevinovat

**NEW YORK.** Fostul director al FMI, Dominique Strauss-Kahn, a pledat nevinovat, luni, la acuzațiile de agresiune sexuală formulate împotriva sa, în fața unui tribunal din New York, deschizând calea unui proces cu juriați, relatează AFP. Întrebat dacă pledează vinovat sau nevinovat la cele șapte capete de acuzare formulate împotriva sa, el a răspuns: „not guilty" (nevinovat). Judecătorul a fixat data următoarei audieri pentru 18 iulie. Ulterior, fostul director al FMI a părăsit clădirea tribunalului din New York. Strauss-Kahn ajunsese la tribunal cu doar câteva minute înainte, alături de soția sa Anne Sinclair, în timp ce aproximativ o sută de manifestante purtând uniforme de hotel scandau: „rușine să vă fie". Reținut în data de 14 mai la bordul unui avion Air France care urma să decoleze către Paris, fostul director al FMI se află sub supraveghere la domiciliu, într-o reședință luxoasă din sudul Manhattanului, unde locuiește împreună cu soția sa. O cameristă de la hotelul Sofitel din Manhattan, îl acuză de violențe sexuale și tentativă de viol.

Dominique Strauss-Kahn FOTO: EPA

**Sursa: Mediafax**

## Siria va elabora o lege privind partidele

**Multipartitismul este o revendicare esențială a opozanților.**

**DAMASC.** Premierul sirian Adel Safar a ordonat duminică formarea unei comisii care se va ocupa de elaborarea unei legi privind partidele politice, a anunțat agenția oficială Sana.

„Premierul a ordonat crearea unei comisii pentru elaborarea și redactarea unui proiect de lege privind partidele", a anunțat Sana.

Partidul Baas se află la putere în Siria din 1963. Potrivit Constituției, el este „conducătorul statului și societății". Multipartitismul este o revendicare esențială a opozanților. Autoritățile au decis o serie de măsuri pentru temperarea mișcării de contestare fără precedent împotriva regimului președintelui sirian Bashar al-Assad.

Marți, acestea au anunțat o amnistie generală care se extinde și asupra deținuților politici.

Autoritățile siriene au anunțat, de asemenea, înființarea unui organism desemnat să lanseze „dialogul național" și o comisie pentru elaborarea unei noi legi privind presa.

**Sursa: Mediafax**

Premierul sirian Adel Safar FOTO: EPA

Confiscate de poliţişti FOTO: I.C.

## Vindea un pistol pentru bolţuri la Piaţa Obor

**ARAD.** Polițiștii Serviciului Arme, Explozivi și Substanțe Periculoase au prins în flagrant în Piața Obor, un bărbat din Fântânele care vindea un pistol pentru împușcat bolțuri. Bărbatul mai avea și 175 de capse cu bolțuri nepercutate și 34 de bucăți de tuburi capse percutate. Pistolul și capsele au fost ridicate pentru cercetări, iar lui Constantin A. i s-a întocmit un dosar penal.

**JA – I.C.**

## 1,44

mg/l alcool pur în aerul expirat avea un bărbat din Ineu după ce a fost testat cu aparatul etilotest. Agenții de poliție l-au tras pe dreapta pe Ioan B.. Bărbatul conducea o Dacia iar polițiștii l-au condus pe ineuan până la Spitalul Orășenesc unde i s-au recoltat probe biologice de sânge pentru stabilirea alcoolemiei. Șoferul este cercetat penal.

**JA – I.C.**

## De oboseală, a intrat cu maşina într-un copac

**NĂDLAC.** Un bărbat din Vrancea a fost rănit grav după ce mașina pe care o conducea a intrat într-un copac. Șoferul circula din direcția Arad spre Nădlac. În autovehicul, pe scaunul din dreapta față, se mai afla un bărbat. Polițiștii au spus că „pe fondul oboselii șoferul a părăsit carosabilul, a pătruns pe sensul opus de mers, izbindu-se de un copac."

**JA – I.C.**

Cercetări la faţa locului FOTO: I.C.

## Ţigări de contrabandă, în cumpărături

**NĂDLAC.** Polițiștii de frontieră de la Nădlac au descoperit, ascunse printre cumpărăturile făcute în Ungaria, în portbagajul unui autoturism Mercedes, 480 de pachete de țigări ce urmau a fi introduse ilegal în România. Țigările, marca Jin Ling, în valoare de peste 4.800 de lei au fost confiscate. Șoferul mașinii nu a putut prezenta acte pentru țigări și s-a ales cu o amendă de 1.500 de lei. **JA – I.C.**

# A luat foc pensiunea de pe lacul din Moneasa

**MONEASA.** Pensiunea nouconstruită de pe lacul din Moneasa, care aparține fostului prefect Gheorghe Pele, a luat foc în după-amiaza de luni. Două autospeciale de pompieri și opt subofițeri s-au luptat câteva ore până au reușit să lichideze incendiul. „Focul se manifesta violent la acoperișul clădirii pe aproximativ 100 de metri pătrați. A fost afectată o mare parte din acoperiș și camerele aflate la mansardă", a declarat Sorina Ambruș, purtător de cuvânt al Pompierilor. Intervenția a fost destul de dificilă deoarece acoperișul a fost realizat din scânduri de brad și vată minerală, iar pompierii au trebuit să decoperteze materialele pentru a stinge focul. „Cauza incendiului este încă în curs de stabilire, la fel ca și valoarea pagubelor", a mai adăugat Sorina Ambruș.

**JA-A.G.**

**ACCIDENT PE IULIU MANIU**

Un motociclist a ajuns la spital după ce a intrat într-o maşină, care a acordat prioritate unui pieton. „Bărbatul nu a păstrat o distanţă corespunzătoare şi a intrat în coliziune cu autoturismul Opel, la intersecţia cu strada Ioan Alexandru", declară Marinel Mariş, agent şef principal la Poliţia Rutieră FOTO: M.S.

# O judecată lungă de 12 ani

**O sentinţă aplicată de Înalta Curte de Casaţie şi Justiţie a fost atacată la Judecătoria Arad.**

Dosarul lui Peter Gheorghe a ajuns din nou la Judecătoria Arad FOTO: I.C.

**ARAD.** A cumpărat un apartament in 1999 însă nu credea că va ajunge să se judece ani de zile pentru un acoperiș deasupra capului. Povestea lui Peter Gheorghe începe la scurt timp după cumpărarea apartamentului, atunci când locuința proaspăt achiziționată a fost revendicată. Cererea a venit din partea unei rude a fostei proprietare a apartamentului, bărbatul depunând „un dosar de revendicare pe baza unui test olograf de la fosta proprietară". Conform lui Peter Gheorghe, bărbatul a revendicat, ulterior, întreaga clădire.

De aici, lucrurile au luat întorsături neașteptate, de la hotărâri date în favoarea celui care a revendicat apartamentul, la apeluri câștigate de Peter Gheorghe, totul culminând cu o sentință dată de Înalta Curte și atacată de Judecătoria Arad. În 2005 însă, decizia Înaltei Curți de Casație și Justiție trebuia să pună capăt definitiv acestei situații.

„În 2005, Înalta Curte de Casație și Justiție mi-a dat câștig de cauză, însă hotărârea Înaltei Curți a fost atacată la Judecătoria Arad!", a declarat Peter Gheorghe. Acesta susține că unul dintre apartamentele imobilului în care locuiește a fost achiziționat de mama judecătoarei care a judecat dosarul său la acea dată.

### Acuză interese

„Am depus expertize și probe la dosar. Am făcut dosare de revizuire. Toate au fost judecate de fosta judecătoare Cotuțiu. I-am făcut și plângere penală la DNA pentru că judeca un dosar în care era implicat cel cu care mă judecam eu și care, culmea, i-a vândut mamei judecătoarei un apartament în imobilul în care am eu apartamentul. Am apelat chiar și la procurorul general la acea vreme și a declarat recurs în anulare, a retrimis dosarul meu Înaltei Curți, care a decis în favoarea mea, iar, din 2006, dosarul stă la Judecătoria Arad pentru că s-a atacat sentința", ne-a declarat Peter Gheorghe. Acum, dosarul s-a reîntors pe rolul Judecătoriei Arad, după o sentință a Înaltei Curți de Casație și Justiție. **JA - I.C.**

**5,7,10**

Luna aceasta s-au împlinit cinci ani, 7 luni și 10 zile de când Peter Gheorghe are în buzunar decizia pronunțată de Înalta Curte de Casație și Justiție și așteaptă ca aceasta să fie pusă în aplicare.

# Procesul primarului, pe 19 septembrie

**ARAD.** Trei luni de pauză în procesul în care edilul local Gheorghe Falcă este acuzat de fapte de corupție. Ieri, la Tribunalul din Alba, a avut loc o nouă înfățișare în acest dosar.

Ședința de judecată a fost una scurtă și lipsită de prezența figurilor cunoscute: nici primarul Falcă și nici celebrul său avocat, Gheorghiță Mateuț, nu au fost prezenți la Alba, în sala de judecată. Nici măcar ajutorul de bază al avocatului în acest dosar, Fanu Moca, nu a fost prezent, primarul fiind reprezentat la Alba de un alt avocat.

Ce-i drept, ieri, la ședința de judecată, nu s-a întâmplat mare lucru. Judecătorul a decis că a sosit momentul să înceapă contraexpertizele cerute de DNA, s-a prezentat lista cu experți și au fost aleși cei care vor veni la Arad pentru a analiza terenul de la fosta fabrică de zahăr (în baza legii 577), dar și casa de pe Caragiale.

Contraexpertizele vor trebui prezentate instanței pe 19 septembrie, moment la care va avea loc următoarea înfățișare în procesul primarului. Până atunci, toate părțile implicate în acest dosar pot intra în vacanță.

**JA-A.B.D.**

Şedinţă scurtă la tribunal FOTO: ABD

# La furat prin magazine în weekend

**ARAD.** Polițiștii arădeni au depistat în weekend, patru persoane care sunt suspectate că au sustras produse din magazine.

Un adolescent de 16 ani a furat un joc pentru DVD, dintr-un magazin, în timp ce un bărbat în vârstă de 34 de ani și o femeie de 29 de ani, ambii din comuna Șagu au sustras mai multe obiecte sanitare. De asemenea, o femeie din Șiria a fost prinsă furând mai multe bunuri dintr-un supermarket din municipiu. Prejudiciul, în toate aceste cazuri a fost recuperat in totalitate. „Pe numele celor cercetați au fost întocmite acte premergătoare săvârșirii infracțiunii de furt calificat", au declarat reprezentanții IPJ Arad.

**JA - I.C.**

Fără centură, amendaţi FOTO: FAN

# Au împărţit amenzi celor care nu purtau centura

**LIPOVA.** Localitățile Lipova, Ususău și Zăbrani au fost incluse într-o acțiune a polițiștilor, scopul fiind de a preveni și combate accidentele rutiere și a disciplina participanții la trafic. „Disciplinizarea" polițiștilor a constat în aplicarea a 40 de amenzi, toate pentru lipsa portului centurii de siguranță. Pe lângă aceste sancțiuni, au mai fost aplicate alte 38 pentru defecțiunile tehnice constatate la autoturisme, iar certificatele de înmatriculare ale mașinilor au fost retrase. Unuia dintre șoferii descoperiți cu defecțiuni tehnice la autovehicul i-a fost reținut și permisul de conducere pentru conducere sub influența băuturilor alcoolice. Nici mopediștii nu au scăpat neamendați, nouă dintre aceștia alegându-se cu sancțiuni din partea polițiștilor.

**JA – I.C.**

# Sport

„Acest club ar trebui să se numească CS Vladimirescu Cristi Sculici 2003"

**Roland Szabo, preşedinte**

## 115

puncte a strâns CS Vladimirescu în sezonul fotbalistic 2010-2011 din Liga IV-juniori, zestre cu care a reuşit să câştige, pentru a doua oară consecutiv, titlul de campioni judeţeni. Lupta pentru supremaţie a fost extrem de strânsă, la un singur punct în spate, clasându-se alte două grupări merituoase de juniori: FC Sânleani şi CS Ineu.

## Finala Cupei a fost amânată cu patru zile

**ARAD.** N-a fost să fie nici cum şi-a dorit CS Vladimirescu, nici cum ar fi vrut Şoimii Tauţ. Ne referim la finala Cupei României la fotbal, faza judeţeană, a cărei dată de disputare a fost decalată cu patru zile. Meciul nu va mai avea loc pe 19 iunie (juniorii de la „Vladi" disputa returul dublei contând pentru primul tur al campioanelor judeţene de Liga IV), fiind reprogramat pentru miercuri, 22 iunie, ora 17,30. **JA-D.S..**

# Trei jucători părăsesc UTA

**Voiculeţ, Tânc şi Mihuţ sunt la final de contract şi vor da curs ofertelor venite de la alte cluburi.**

Este oficial, Voiculeţ nu mai revine la FC UTA. Conducerea nu l-a putut întoarce din drum FOTO: C. ANDRA

**ARAD.** Campionatul s-a încheiat, chiar dacă nu în cel mai plăcut mod pentru UTA, iar acum mai toţi jucătorii sunt în vacanţă. Totuşi, miercuri, de la ora 18.00, pe stadionul „Francisc Neumann", cei mai tineri dintre utişti, alături de mai mulţi juniori de la echipa secundă, vor înfrunta campioana judeţului, CS Vladimirescu, într-un joc şcoală, unde Cristi Sculici va încerca să regleze ultimele automatisme înainte de barajul de promovare în liga a III-a.

Şi cei de la UTA vor urmări jucătorii care sunt la final de juniorat, pentru a se decide dacă rămân la prima echipă ori vor fi împrumutaţi prin alte părţi.

**Contracte, la final**

Trei dintre jucătorii UTA-ei din acest campionat, Voiculeţ, Tânc şi Mihuţ nu vor mai continua la Arad. Aceştia şi-au încheiat înţelegerile cu UTA şi nu doresc să semneze noi înţelegeri. Voiculeţ are alte oferte, mai tentante şi a părăsit deja oraşul nostru, iar Tânc şi-a exprimat dorinţa de a pleca la o echipă cât mai aproape de casă. Despre Mihuţ se ştie că a discutat cu conducerea şi antrenorii de mai multă vreme, iar ieri, chiar la sediul clubului părţile şi-au dat mâna, despărţindu-se definitiv.

Primii doi au plecat şi din cauza interdicţiei de promovare a UTA-ei, timp de trei ani.

**SEMNE DE ÎNTREBARE**

Mai sunt doi jucători care sunt la final de contract, dar se doreşte înţelegeri noi cu aceştia. Este vorba de Ionuţ Bălan şi Norbert Varga, care sunt doriţi cu insistenţă de antrenorul Roland Nagy. „Avem o portiţă şi sperăm să putem profita de ea. Îi vrem pe cei doi în continuare la echipă, dar doar de ei depinde dacă vor să continue la Arad. Am anunţat conducerea clubului să intre în negocieri cu Bălan şi Varga" - ne-a declarat, ieri, Roland Nagy.

# Datori cu aproape un miliard către AJF Arad

**Cele 41 de cluburi au fost somate să-şi achite restanţele, sub ameninţarea neprogramării.**

**ARAD.** Cuţitul a ajuns la os. Cu datorii moştenite - în mare parte - din epoca de tristă amintire a colonelului Selejan, cu restanţe la achitarea baremurilor de arbitraj şi cu penalităţi neplătite în actualul sezon, 41 de cluburi afiliate la AJF Arad au primit somaţii de plată, sub spectrul neprogramării la meciurile oficiale.

Lista ruşinii este condusă de AS Crişul Alb Şicula (baremuri arbitraj) cu o restanţă de 8 691lei, urmată de Victoria Berechiu (6 719), CS Moneasa (4 917), Progresul Pecica (4 781), Progresul Nădab (4 447), AS Aluniş (3 477) şi Naţional Sintea Mare (3 015). Am amintit aici, datornicii cu peste 30 milioane lei vechi.

Urmează grupări cu restanţe cuprinse între 1 000 şi 3 000 lei. Şi anume: Înfrăţirea Iratoşu, FC Sânleani, AS Dorobanţi, Crişul Chişineu Criş, Unirea Şeitin, Voinţa Munar, Regal Horia, Inter Arad, Avântul Târnova, Recolta Apateu, Andezitul Vârfurile, Vulturul Chereluş, Olimpia Bujac şi Voinţa Caporal Alexa.

„S-au adunat prea multe datorii. Riscăm să blocăm activitatea instituţiei. Trebuie să punem piciorul în prag" - ne-a declarat Dorel Cura, preşedintele AJF Arad. **JA-D.S.**

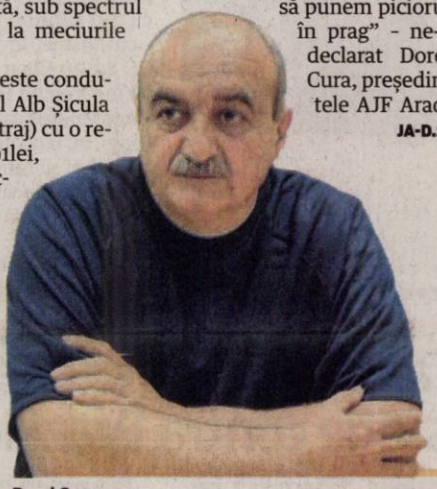

Dorel Cura FOTO: JA

O posibilă formulă de start în meciul anului FOTO: FAN

# „Din cenuşă am renăscut"

**VLADIMIRESCU.** Campionii fotbalului judeţean, atât la nivel de seniori, cât şi la juniori, au trăit duminică o seară de poveste, chiar pe terenul unde au cunoscut consacrarea. Cu ocazia Zilelor comunei Vladimirescu, jucătorii lui Cirsti Sculici şi Adi Palade au primit trofeele campionilor, din mâna preşedintelui AJF Arad, Dorel Cura. Surpriza serii a fost un imn compus special pentru acest eveniment de Văru Săndel, viitor Cetăţean de Onoare al comunei Vladimirescu, care a fost repede adoptat de localnici.

Cu toţii speră ca în seara zilei de 15 iunie, după baraj, să destupe şampania pe ritmurile imnului: „Suntem din Vladimirescu, din cenuşă am renăscut". **JA-D.S.**

## Cristi Sculici, inima clubului

**VLADIMIRESCU.** A pus bazele clubului în urmă cu opt ani. Devotat, trup şi suflet, Cristi Sculici îşi doreşte enorm promovarea: „Suntem la finalul unui ciclu de opt ani, cu bune şi rele. Nimeni nu poate contesta victoria noastră. Din păcate, datorită sistemului organizatoric, munca noastră de 34 etape depinde de un baraj. De care trebuie să trecem". **JA-D.S.**

Cristi Sculici FOTO: FAN

# Un om care arde pentru fotbal

**Primarul comunei Mişca, Tiberiu Haasz, este nelipsit de la jocurile echipei Viitorul Satu Nou.**

„Am aşteptat mai multă seriozitate şi respect din partea unora dintre jucători.

**TIBERIU HAASZ**

**SATU NOU.** N-a uitat de prima sa dragoste, sportul rege, şi odată ajuns în fruntea comunei Mişca, Tiberiu Haasz a căutat să găsească soluţii pentru asigurarea continuităţii. Având sprijinul unor sponsori generoşi şi acceptul Consiliului Local Mişca, Tiberiu Haasz a încropit un buget mulţumitor pentru Liga IV. Părăsit, în iarnă, de o echipă întreagă (contingentul Jurău), n-a dezarmat. Mai mult de unul singur, decât cu sprijinul jucătorilor, a reuşit (im)posibilul: salvarea de la retrogradare.

**O echipă nouă**

„În tur am avut o echipă şi unii ne-au crezut retrogradaţi. Am demonstrat, cu toate impedimentele, că nimeni nu este de neînlocuit. Nu mă pot declara însă mulţumit Am aşteptat mai multă seriozitate şi respect din partea unora dintre jucători" - a punctat Tiberiu Haasz. În privinţa viitorului, întâiul gospodar din Mişca ne-a spus: „Încercăm să construim o nouă echipă, cu un antrenor care să ştie ce vrea, pentru a nu mai avea emoţii cu retrogradarea. Pentru baza sportivă avem un proiect pentru nocturnă şi tribună de 150 locuri, plus reabilitarea totală a vestiarelor". **JA-D.S.**

## Monitorizat de Manchester City

**BIELLA.** Englezii de la Manchester City pun accent pe schimbul de mâine. Dovadă interesul pentru orice junior talentat. Astfel, arădeanul Emanuel Vasi (CS Atletico, antrenori: Cristi Păcurar şi Feri Tisza) a fost monitorizat, zilele trecute, de gruparea din Premier League într-un turneu de jocuri în Italia.

În prima zi, Emanuel Vasi a ieşit în evidenţă cu două pase de gol, din postura de coordonator de joc, culegând aprecieri din partea lui Trevor Todd, managerul compartimentului juvenil al „cetăţenilor". **JA-D.S.**

## FOTBAL – CAMPIONATUL JUDEŢEAN ONOARE

SERIA A, ETAPA 30

**Rezultate:** Inter Arad – Lunca Teuz Sânpaul 4-5, AS Sederhat – Victoria Pro Nădlac 1-4, Mureşana Măndruloc – Olimpia Bârzava 3-2, FC Zimandu Nou – Atletico Arad 3-2, Gloria Secusigiu – AS Aluniş 0-5, Înfrăţirea Iratoşu – Forest Oil Sp. German 3-4, Mureşul Zădăreni – Banatul Sînicolau Mic 5-3, Speranţa Turnu – Viitorul Tisa Nouă 5-1, Cetate Săvârşin – Voinţa Munar 1-1.Omologări: Sânpaul – Sederhat (et. 29) 3-0 şi Tisa Nouă – Săvârşin (et. 29) 3-0.

| CLASAMENT | | | | | | |
|---|---|---|---|---|---|---|
| 1.Sînicolau Mic | 30 | 26 | 2 | 2 | 106-34 | 80 |
| 2.Tisa Nouă | 30 | 17 | 6 | 7 | 79-38 | 57 |
| 3.Zădăreni | 30 | 18 | 2 | 10 | 80-48 | 56 |
| 4.Munar | 30 | 16 | 5 | 9 | 61-50 | 53 |
| 5.Inter Arad | 30 | 15 | 6 | 9 | 73-55 | 51 |
| 6.Bîrzava | 30 | 15 | 4 | 11 | 67-66 | 49 |
| 7.Turnu | 30 | 15 | 2 | 13 | 85-53 | 47 |
| 8.Săvârşin | 30 | 14 | 5 | 11 | 62-51 | 47 |
| 9.Măndruloc | 30 | 12 | 8 | 10 | 65-55 | 44 |
| 10.Aluniş | 29 | 13 | 3 | 13 | 60-51 | 42 |
| 11.Sederhat | 29 | 12 | 5 | 12 | 57-65 | 41 |
| 12.Pro Nădlac | 30 | 10 | 7 | 13 | 57-71 | 37 |
| 13.Zimandu Nou | 30 | 11 | 3 | 16 | 56-68 | 36 |
| 14.Atletico Arad | 30 | 10 | 5 | 15 | 52-62 | 35 |
| 15.Sp. German | 30 | 9 | 4 | 17 | 47-69 | 31 |
| 16.Sânpaul | 30 | 9 | 1 | 20 | 54-68 | 28 |
| 17.Iratoşu | 30 | 8 | 1 | 21 | 34-70 | 25 |
| 18.Secusigiu | 30 | 4 | 1 | 25 | 29-150 | 13 |

ETAPA VIITOARE:

Atletico – Munar, Pro Nădlac – Inter, Sânpaul – Iratoşu, Sp. German – Secusigiu, Sînicolau Mic – Sederhat, Tisa Nouă – Zădăreni, Aluniş – Măndruloc, Bârzava – Zimandu Nou, Turnu – Săvârşin.

SERIA B, ETAPA 30

**Rezultate:** Pro Gurba – Şoimii Şimand 2-2, Dacia Beliu – Frontiera Pilu 1-1, CS Moneasa – Crişul Alb Şicula 1-1, Victoria Berechiu – Crişul Alb Buteni 9-2, Viitorul Sepreuş – Cetate Dezna 6-2, Steaua Grăniceri – Recolta Apateu 2-2, Flacăra Ţipari – Andezitul Vârfurile 4-0, Highişana Drauţ – Şiriana Şiria 0-2. Jocul Progresul Nădab – Regal Horia nu s-a disputat.

| CLASAMENT | | | | | | |
|---|---|---|---|---|---|---|
| 1.Şiriana Şiria | 30 | 23 | 4 | 3 | 96-36 | 73 |
| 2.Şimand | 30 | 19 | 3 | 8 | 80-38 | 60 |
| 3.Moneasa | 30 | 19 | 3 | 8 | 76-49 | 60 |
| 4.Pilu | 30 | 18 | 5 | 7 | 82-38 | 59 |
| 5.Beliu | 30 | 17 | 5 | 8 | 70-40 | 56 |
| 6.Dezna | 30 | 17 | 2 | 11 | 87-75 | 53 |
| 7.Sepreuş | 30 | 16 | 4 | 10 | 92-73 | 52 |
| 8.Drauţ | 30 | 14 | 2 | 14 | 83-58 | 44 |
| 9.Apateu | 30 | 12 | 4 | 14 | 86-83 | 40 |
| 10.Nădab | 29 | 13 | 1 | 15 | 75-81 | 40 |
| 11.Şicula | 29 | 11 | 5 | 13 | 76-81 | 38 |
| 12.Vârfurile | 30 | 10 | 6 | 14 | 59-87 | 36 |
| 13.Grăniceri | 30 | 9 | 6 | 15 | 65-81 | 33 |
| 14.Horia | 29 | 9 | 3 | 17 | 58-105 | 30 |
| 15.Buteni | 30 | 8 | 5 | 17 | 65-106 | 29 |
| 16.Berechiu | 29 | 9 | 1 | 19 | 66-82 | 28 |
| 17.Ţipari | 30 | 7 | 3 | 20 | 45-86 | 24 |
| 18.Pro Gurba | 30 | 3 | 6 | 21 | 54-116 | 15 |

ETAPA VIITOARE:

Vârfurile – Grăniceri, Apateu – Sepreuş, Dezna- Berechiu, Buteni – Moneasa, Şicula – Nădab, Horia – Beliu, Pilu – Gurba, Şimand – Şiria, Ţipari – Drauţ.

## Schimb între Kaka şi Maicon?

**MILANO.** Gazzetta dello Sport scrie, luni, că antrenorul formației Real Madrid, Jose Mourinho, a discutat cu tehnicianul echipei Inter Milano, Leonardo, despre un schimb Kaka-Maicon.

Președintele Interului, Massimo Moratti, nu este convins să facă o propunere oficială, deși ideea de a-l avea pe Kaka în echipă îl atrage.

„Kaka a afirmat în repetate rânduri că vrea să rămână la Real, iar în mai susținuse că l-a convins pe Mourinho să-l păstreze în lot. Pe lângă asta, Kaka a fost jucător al echipei AC Milan, marea rivală a Interului", scrie sursa menționată. **SURSA MEDIAFAX**

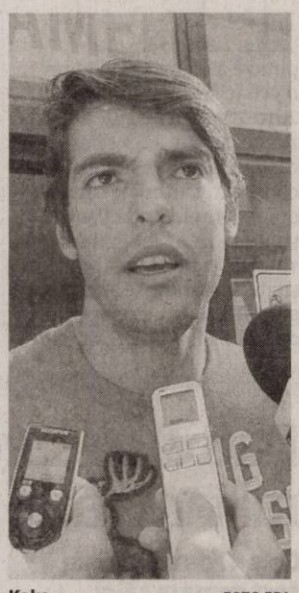

Kaka FOTO EPA

# Ţine cu dinţii de şefia ATP

**Spaniolul Rafael Nadal nu a putut fi detronat din poziţia de lider al clasamentului.**

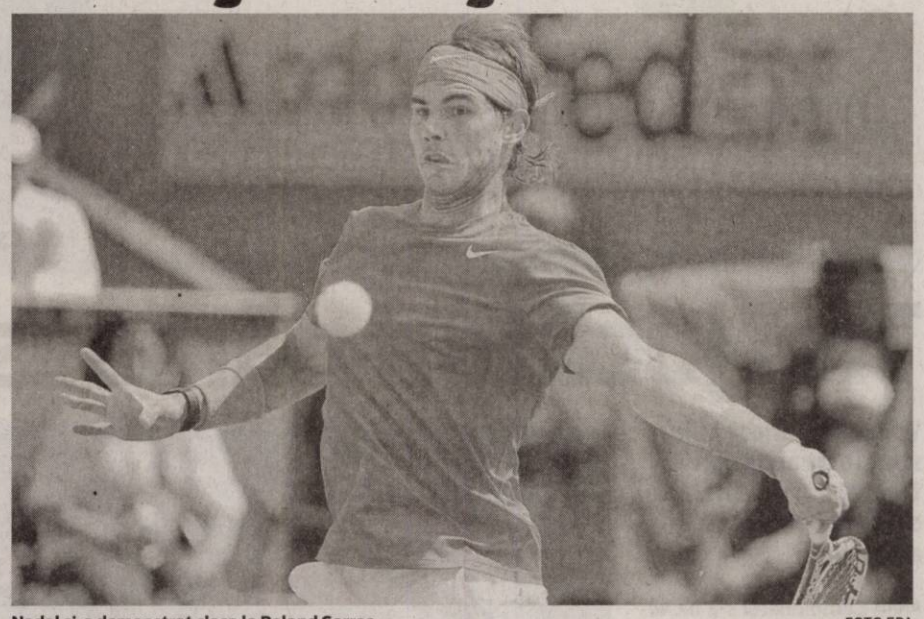

Nadal şi-a demonstrat clasa la Roland Garros FOTO EPA

**PARIS.** Tenismanul Victor Hănescu a coborât două poziții și ocupă locul 62, cu 805 de puncte, în clasamentul ATP dat publicității luni, după încheierea turneului de la Roland Garros cu victoria numărului 1 mondial, Rafael Nadal. Între primii 200 de jucători se mai află un român, Adrian Ungur, pe 165, coborâre de patru locuri, cu 345 de puncte. În schimb, Victor Crivoi a ieșit din topul primilor 200, aflându-se pe 203, de pe 196, cu 261 de puncte. Primele 10 de poziții ale clasamentului ATP de simplu sunt ocupate de următorii jucători: 1. Rafael Nadal (Spania) 12.070, 2. Novak Djokovici (Serbia) 12.025, 3. Roger Federer (Elveția) 9.230, 4. Andy Murray (Marea Britanie) 6.625, 5. Robin Soderling (Suedia) 5.595, 6. David Ferrer (Spania) 4.150, 7. Tomas Berdych (Cehia) 3.490, 8. Gael Monfils (Franța) 2.780, 9. Mardy Fish (SUA) 2.440, 10. Andy Roddick (SUA) 2.200. Jucătoarea de tenis Alexandra Dulgheru a coborât o poziție și ocupă locul 36, cu 1.455 puncte, în ierarhia WTA, în timp ce Monica Niculescu a coborât trei poziții, până pe 47, cu 1.133 de puncte. **SURSA MEDIAFAX**

**TOP 10**

În primele zece locuri ale clasamentului WTA de simplu, chinezoaica Na Li, câștigătoarea de la Roland Garros a urcat trei locuri, de pe 7 pe 4. Iată ierarhia: 1. Caroline Wozniacki (Danemarca) 9.915 puncte, 2. Kim Clijsters (Belgia) 8.215, 3. Vera Zvonareva (Rusia) 7.935, 4. Na Li (China) 6.475, 5. Victoria Azarenka (Belarus) 5.920, 6. Maria Șarapova (Rusia) 5.221, 7. Francesca Schiavone (Italia) 4.646, 8. Petra Kvitova (Cehia) 4.018, 9. Marion Bartoli (Franța) 3.740, 10. Samantha Stosur (Australia) 3.405.

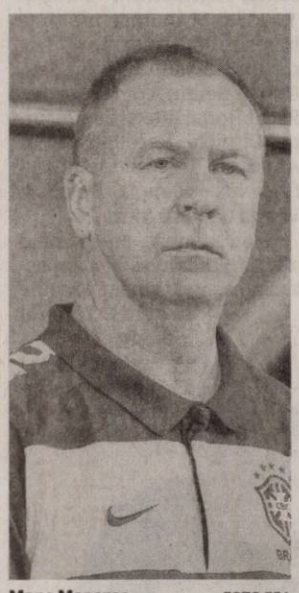

Mano Menezes FOTO EPA

## „Nu va fi joacă de copii, mâine"

**SAO PAULO.** Selecționerul Braziliei, Mano Menezes, a declarat că echipa României, pe care o va întâlni miercuri dimineață într-un meci amical, este una de calitate, iar partida nu va fi ușoară.

„Meciul cu România nu va fi o joacă de copii. Au câștigat cu 3-0 ultimul lor meci (n.r. - cu Bosnia, în preliminariile CE 2012). Chiar dacă nu mai au în teren un Hagi sau alt jucător valoros care e parte a istoriei, au o echipă de calitate. Va trebui să muncim", a spus Menezes. Meciul amical Brazilia - România are loc miercuri dimineață, la ora 3.50 și va fi transmis de Pro TV. **SURSA MEDIAFAX**

# Iordănescu şi Hagi, „în cărţi"

**Cei doi vor confirma, până pe 13 iunie, faptul că preiau destinele „naţionalei" ţării noastre.**

Gheorghe Hagi FOTO EPA

**BUCUREȘTI.** Federația Română de Fotbal (FRF) a anunțat că președintele Mircea Sandu a avut discuții cu Anghel Iordănescu și Gheorghe Hagi pentru preluarea primei reprezentative, aceștia urmând să dea un răspuns până în data de 13 iunie.

„În cursul zilei de 5 iunie, domnul Răzvan Lucescu i-a reconfirmat președintelui Federației Române de Fotbal, domnul Mircea Sandu, că renunță la conducerea tehnică a echipei naționale a României, decizie definitivă și irevocabilă. În atare condiții, profitând și de faptul că aceștia se aflau în București, președintele FRF a avut întâlniri cu domnii Anghel Iordănescu și Gheorghe Hagi, aducându-le la cunoștință faptul că a fost mandatat de Comitetul Executiv al FRF ca, în cazul în care domnul Răzvan Lucescu nu va mai fi selecționer al reprezentativei noastre A, să demareze discuțiile vizând găsirea unui nou antrenor principal.

Pe cale de consecință, le-a propus acestora preluarea funcțiilor de director tehnic și, respectiv, de selecționer ai echipei naționale A", anunță site-ul frf.ro.

Conform sursei citate, „Anghel Iordănescu și Gheorghe Hagi au fost rugați să analizeze oferta înaintată și să-și precizeze poziția până pe 13 iunie. Dacă răspunsul va fi pozitiv, ulterior vor fi discutate toate celelalte detalii", susține frf.ro.

Federația Română de Fotbal a anunțat că principalul obiectiv ar urma să fie calificarea la Euro-2016, dar și un „plan mai complex, un proiect pe patru ani". **SURSA MEDIAFAX**

# Caută prima victorie din istorie contra Braziliei

**SAO PAULO.** Avancronica partidei amicale pe care echipa națională a României o va disputa, miercuri, de la ora 3.50, pe stadionul Pacaembu din Sao Paulo, cu selecționata Braziliei și care va fi transmisă în direct de Pro TV.

Brazilia, echipa probabilă: Victor - Maicon, Lucio, David Luiz, Andre Santos - Lucas, Sandro, Elano - Robinho, Neymar, Fred. Selecționer: Mano Menezes.

România, echipa probabilă: Tătărușanu - Râpă, Gardoș, Papp, Latovlevici - Torje, Mureșan, Bourceanu, Sânmărtean - Surdu, Marica. Antrenor: Ștefan Iovan.

Palmares: 2 0 0 2 2-5. Primul meci: scor 2-3, în 10 iunie 1970, la CM 1970 din Mexic.

Al doilea meci: scor 0-2, în 17 aprilie 1974, într-un amical disputat la Sao Paulo.

Palmaresul general al echipei naționale a României: 618 274 154 190 1031-810.

Partida României cu Brazilia este prima pe care echipa națională o dispută în cadrul turneului din America de Sud. La 11 iunie, de la ora 23.00, selecționata României va întâlni prima reprezentativă a Paraguayului pe stadionul Defensores del Chaco din Asuncion. **SURSA MEDIAFAX**

## Azi, partide cu miză în Europa

**BUCUREȘTI.** Programul partidelor de azi, din preliminariile Euro-2012:

**Grupa A:** (ora 20.00) Azerbaidjan - Germania.

**Grupa C:** (21.30) Insulele Feroe - Estonia.

**Grupa D:** (20.00) Belarus - Luxemburg; (21.15) Bosnia - Albania.

**Grupa E:** (21.00) Suedia - Finlanda; (21.30) San Marino - Ungaria. **SURSA MEDIAFAX**

**SE RETRAGE**

Brazilianul Ronaldo își va face retragerea în meciul de miercuri cu România. El va juca aproximativ 30 de minute în prima repriză, urmând să iasă la pauză, așa cum a dezvăluit antrenorul echipei carioca, Mano Menezes.

FOTO: EPA

Valentino Rossi FOTO EPA

# Îi sărută picioarele unui alt mare campion mondial

**BARCELONA.** Campionul mondial la motociclism, italianul Valentino Rossi, mare admirator al fotbalului, i-a sărutat picioarele spaniolului Xavi Hernandez, duminică, la Barcelona, unde jucătorul de la FC Barcelona asista la Grand Prix-ul Cataluniei, informează cotidianul Sport.

Xavi a avut ocazia de a merge în paddock și de a se întâlni cu unii dintre piloții participanți.

„Când a ajuns la Ducati, Xavi a fost așteptat de multiplul campion italian Valentino Rossi, care și-a arătat admirația cu un gest necunoscut pentru spaniol. Confom unor martori, italianul a îngenuncheat în fața lui Xavi și i-a sărutat picioarele", scrie Sport. **SURSA MEDIAFAX**

# Bailly a fost condamnat la cinci luni de închisoare

**BRUXELLES.** Portarul belgian al formației Borussia Mönchengladbach, Logan Bailly, a fost condamnat la cinci luni de închisoare cu suspendare de tribunalul din Liege, pentru vătămare corporală, a anunțat agenția Belga, citată de Agenția France Presse.

Logan Bailly FOTO EPA

Internaționalul belgian a fost implicat, alături de fratele său, într-un incident, în luna mai a anului 2008, când sărbătorea câștigarea titlului de către formația Standard Liege.

Bailly ar fi lovit un suporter care râdea de el, iar tribunalul a apreciat că este vorba de violență gratuită, conform Belga.

Jucătorul, care neagă faptele, are posibilitatea de a face apel la această hotărâre. **SURSA MEDIAFAX**

# Gigi Becali îl ispiteşte pe Bölöni la clubul Steaua

**BUCUREȘTI.** Finanțatorul FC Steaua, Gigi Becali, a declarat, luni, că prima opțiune pentru postul de antrenor la echipa din Bulevardul Ghencea este Ladislau Bölöni.

„I-am făcut o ofertă lui Bölöni, el este prima opțiune în acest moment. I-am trimis oferta pe mail, e vorba de 50.000 de euro pe lună pentru un sezon, cu o primă de un milion pentru calificarea în Liga Campionilor. El mai are încă un bonus de 100.000 pe care îl poate câștiga foarte ușor, printr-o calificare acum în grupele Ligii Europa", a declarat Becali.

Gigi Becali FOTO FAN

În schimb, Ladislau Bölöni a replicat că nu a primit nicio ofertă de a prelua conducerea tehnică a echipei Steaua. **SURSA MEDIAFAX**

NISIPUL DIN CLEPSIDRĂ

**Vasile Dan**

# De la Arad la Richmond ...

L-am însoţit zilele acestea, împreună cu criticul literar Cornel Ungureanu, la sugestia lui însuşi, pe Marcel Pop-Corniş (n. în 1946 la Arad, în bibliografia americană semnează Marcel Cornis Pope) la o conferinţă excepţională care avea loc într-un amfiteatru al Facultăţii de Filologie a universităţii orădene. Cei mai în vârstă nu puteau să-i uite numele lui Marcel Pop-Corniş, deşi eminentul profesor de literatură engleză şi comparată, unul dintre cei mai apreciaţi azi în Statele Unite, a plecat din ţară în 1983 cu o bursă Fulbright. Şi nu s-a mai întors. A lăsat însă în urmă, literaturii române, câteva dintre cele mai spectaculoase traduceri din literatura americană care au marcat o întreagă generaţie de cititori: J. D. Salinger, „Nouă povestiri" (1971), Thomas Wolfe, „Priveşte, înger, către casă" (1983), Ken Kessey, „Zbor deasupra unui cuib de cuci" (1983), Dylan Thomas, „Fiicele Rebecăi" (1982). Înainte de toate acestea, eseurile excepţionale şi traducerile din „clasicul american" Herman Melville, autorul genialei cărţi „Moby Dick". Traducerile lui au schimbat gustul în mediul intelectual românesc al anilor 70-80. Îndrăznesc să spun că a influenţat tematic, stilistic şi chiar ideatic pe mulţi prozatori români. Azi Marcel Pop-Corniş este profesor universitar, şef de catedră engleză la prestigioasa universitate din Richmond (Virginia).

> Succesul lucrării, în mediul academic american, este unul excepţional

Conferinţa lui a fost provocatoare pentru audienţă (profesori, scriitori orădeni, mai ales studenţi la filologie care au umplut până la refuz amfiteatrul) deoarece autorul ei şi-a prezentat cele patru tomuri masive, în limba engleză, dedicate literaturii central şi est-europene. De la Ţările Baltice până în Albania. Acest areal cultural are în concepţia marelui profesor un suport comun: sunt ţări de contact sau contaminare culturală şi totodată tampon între trei foste mari imperii: rus (sovietic), austriac şi otoman. Lucrarea lui M. P.-C. are 120 de colaboratori acceptaţi după criteriul cunoşterii, de fiecare în parte, a măcar două culturi în limbile originale. O idee nouă a proiectului este şi aceea a „nodurilor" şi „răscrucilor", adică a unor centre multinaţionale: Timişoara (Temesvar în maghiară, Temeshwar în germană), Gdansk (Danzig în germană), Sibiu (Hermannstadt în germană), Bratislava (Pozsony în maghiară, Presburg în germană), Novi Sad (Ujvidok în maghiară) ş. a. Succesul lucrării, în mediul academic american, este unul excepţional. Pentru prima oară într-o asemenea lucrare de anvergură, cultura (literatura) română nu-i marginală, nu-i la periferie. Dimpotrivă, alături de cea poloneză este un pilon solid al întregului areal. Nu poţi, în sfârşit, să nu fii satisfăcut!

redactia.jurnalaradea@informmedia.ro

# Şefă de promoţie de nota 10

**Laura Roxana Ţociu a fost admisă, încă din aprilie, la prestigioasa universitate americană Princeton.**

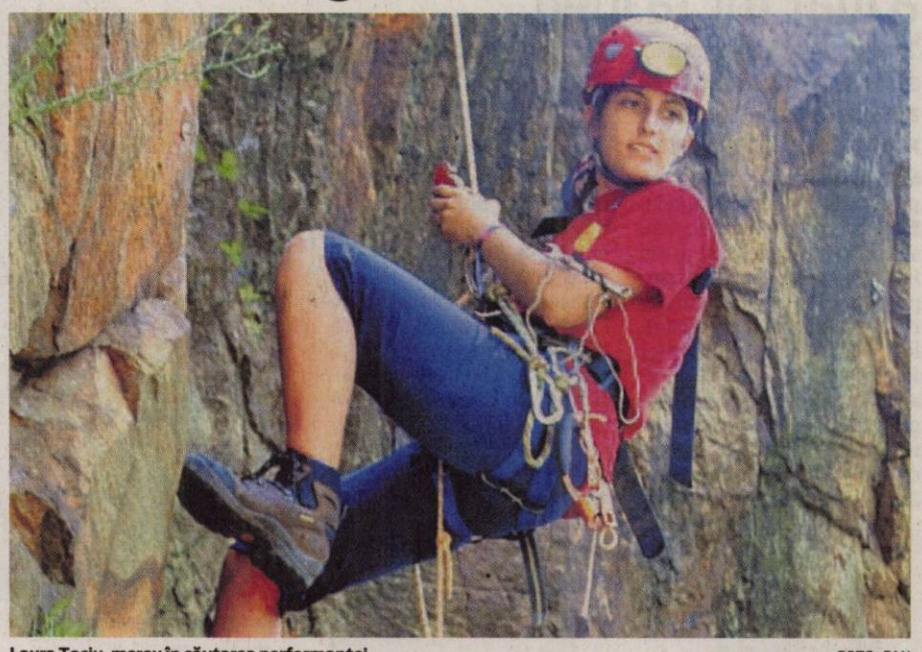

Laura Ţociu, mereu în căutarea performanţei FOTO: FAN

**ARAD.** Proaspătă şefă de promoţie la Colegiul Naţional „Moise Nicoară", Laura Roxana Ţociu urmează în şirul absolvenţilor colegiului arădean, care au studiat la Princeton University: Andrei Jorza - doctor în matematică la Princeton, Andrei Grecu, Diana Negoescu şi Corina Panda (şi ele, foste şefe de promoţie). Laura a mai fost admisă şi la alte universităţi prestigioase : Duke, Dartmouth, Northwestern, Cornell şi colegii: Vassar, Swarthmore, Amherst, Reed, Pomona, Skidmore, iar la altele a fost trecută pe lista de aşteptare (şi asta înseamnă o performanţă): Yale, University of Chicago, University of Pennsylvania, Brown University, Middlebury, Grinnell şi Colorado College.

Ea ne-a mărturisit că i-a fost foarte greu să aleagă dintre universităţile la care a fost admisă, fiecare din aceste instituţii de învăţământ având profesori laureaţi Nobel, specializări în ştiinţe cunoscute în întreaga lume şi, nu în ultimul rând, ofertele lor de burse pentru Laura au fost foarte generoase, aproape toate universităţile oferindu-i bursă integrală, ceea ce înseamnă cursuri şi asigurări medicale plătite, chiar bani de cărţi şi pentru cheltuieli personale. „O mare parte din succesul meu s-a datorat tocmai faptului ca am ştiut de la început ce vreau, din clasa a IX-a mi-am dorit să merg la o universitate din Statele Unite - ne-a mărturisit Laura. De aceea m-am straduit să am medii maxime, să mă implic în multe activităţi, mi-am dat toate examenele cerute din timp şi mi-am inceput dosarul repede, încă din clasa a XI-a. Asta ar trebui arătat, ca un sfat pentru cei ce doresc să studieze în SUA".

> În tot ceea ce fac pun multă pasiune
> LAURA ŢOCIU

Este de menţionat că Laura a terminat liceul cu media 10 şi a participat în fiecare an la fazele naţionale ale olimpiadelor de chimie, matematică şi biologie cu rezultate notabile. La examenele SAT I, SAT II , Cambridge Advanced, TOEFL, examen de limba spaniolă, a obţinut punctaje maxime.

**PASIUNILE LAUREI**

Veţi spune, poate, că iar e vorba de o tocilară de la „Moise Nicoară". Nici vorbă. Laura a activat în organizaţia „Cercetaşii României", este membră a unor cluburi de speologie şi turism montan, vine la şcoală cu bicicleta, face mult sport, cântă la chitară, desenează şi, uneori, scrie poezii.

# Competenţe IT dobândite-n Germania

**„Dezvoltarea competenţelor în domeniul IT prin programare asistată de calculator", obiectivul proiectului.**

Întâlnire cu istoria la Poarta Brandenburg FOTO: FAN

**ARAD.** 16 elevi din clasele a XI-a ale profilului matematică-informatică, informati-că-intensiv, de la Colegiul Naţional „Elena Ghiba Birta", însoţiţi de prof. Lucia Cismaş şi Carmen Gurban, şi-au dezvoltat şi pus în valoare competenţele profesionale în laboratoarele de lucru ale companiei Robotron, din Leipzig (Germania).

**Abilităţi practice**

„După evaluarea iniţială, sarcina de lucru pe durata plasamentului a fost analiza de sistem, proces şi functională şi realizarea de programe software pentru implementarea unei reţele de calculatoare. Elevii au fost împărţiţi pe echipe şi munca lor atent monitorizată şi îndrumată de tutorele de curs. Toată îndrumarea acestor elevi de-a lungul plasamentului a avut ca obiective dezvoltarea abilităţilor practice în domeniul informatic prin programarea asistată de calculator în vederea exprimării unui mod de gândire creativ în structurarea şi rezolvarea unor probleme, creşterea calităţii în formarea profesională, cât şi facilitarea tranziţiei de la şcoală la viaţa activă, pentru integrarea tinerilor cu succes pe piaţa muncii", ne spune prof. Lucia Cismaş, coordonatoarea proiectului.

JA-V.F.

> Vreme de 15 zile, elevii au muncit asiduu la Robotron
> LUCIA CISMAŞ

## Donaţie la Bibliotecă

**ARAD.** Cu rădăcini în municipiul Arad, Coleta de Sabata născută la 5 ianuarie 1935, absolventă a Colegiului Naţional „Elena Ghiba Birta" (1952), s-a desprins de locul naşterii sale stabilindu-se, odată cu admiterea, la Facultatea de Electrotehnică a Institutului Politehnic, în Timişoara (1957).

În oraşul de pe Bega, profesorul arădean a obţinut patru titluri de doctor şi a deţinut funcţia la rector.

De curând, Biblioteca Judeţeană „A.D. Xenopol" din Arad a primit o donaţie de 15 volume semnate de Coleta de Sabata JA-V.F.

Câteva din cărţile donate FOTO: FAN

De la mate, la poezie FOTO: FAN

# Matematica, izvor de inspiraţie în poezie

**ARAD.** La Colegiul Economic Arad a avut loc, recent, concursul de poezii şi desene inspirate din matematică, aflat la a doua ediţie.

Juriul (prof. Chera Ion, prof. Bălan Daniel şi elevele Pintilie Roxana, Rácz Andreea, Sabău Madălina, din cl. a XII-a E), după citirea şi „simţirea" tuturor creaţiilor „literar-matematice", a fost nevoit să revină asupra celor 32 de poezii selectate pentru că „fiecare lucrare era valoroasă şi inedită în felul ei".

„Am descoperit - sublinia prof. Bălan Daniel - cât de variate, profunde şi inocente sunt trăirile elevilor noştri".

Câştigătorii, la cele două secţiuni, sunt: Fofiu Cristina, cl a XI-a B, Moţiu Claudiu (XI C), Puşcaş Roxana (XI D), Dâmb Alexandru-Lucian (X B), Babanu Florica, Oltean Denisa (X B), Horţi Paula Andreea (XI B). JA-V.F.

**CITITOR REPORTER**

# „Copilăria, un basm fără sfârşit" la Şiria

Pe lângă Şcoala Generală „Ioan Slavici", care pregăteşte copii din învăţământul de masă, la Şiria se află şi o şcoală în care învaţă copii cu cerinţe educaţionale speciale din întreg judeţul. Chiar dacă nu mai are personalitate juridică, ci este o structură a Centrului Şcolar pentru Educaţie Inlcuzivă Arad, această şcoală are o remarcabilă iniţiativă.

Născut din necesitatea asigurării unui mediu educaţional bazat pe acceptare, toleranţă şi diversitate, Proiectul Educaţional Naţional „Copilăria - un basm fără sfârşit" şi-a desfăşurat anul acesta ce-a de-a doua ediţie.

Oferta activităţilor cuprinse în proiect a fost foarte variată şi atractivă, de la Concursul naţional - cu participare internaţională - de artă plastică, artă fotografică şi creaţie literară (poezie şi proză), la concursuri de şah, fotbal, handbal şi demonstraţiile de aeromodele. Un punct foarte atractiv l-a constituit spectacolul muzical-coregrafic în care copiii s-au întrecut la dans, cântec şi poezie.

Copiii şi-au arătat talentul artistic FOTO: FAN

**Participare numeroasă**

Concursurile au reunit la Şiria peste 1300 de copii (430 de copii prin participare directă în cadrul formaţiilor artistice şi sportive; 870 - participare indirectă cu lucrări de artă plastică, fotografie şi creaţii literare).

Prin acest eveniment am dorit să oferim copiilor posibilitatea de a se bucura din plin, de a realiza o comunicare deschisă şi un schimb de experienţă util.

PROF. RODICA GORUN, ŞIRIA
COORDONATOARE PROIECT

# Locomotiva unui tren a luat foc la Ineu

**Trenul avea trei vagoane de călători, iar în acesta se aflau aproximativ 150 de pasageri.**

**INEU.** Locomotiva unui tren personal care circulă pe relația Brad - Arad a luat foc, luni seară, înainte de stația din Ineu, pasagerii fiind evacuați pe câmp, în timp ce pompierii din zonă au stins flăcările. Potrivit reprezentanților Inspectoratului pentru Situații de Urgență (ISU) Arad, garnitura de tren circula pe ruta Brad - Arad, iar înainte cu cinci kilometri de orașul Ineu locomotiva a luat foc, astfel că mecanicii au oprit trenul în câmp și au evacuat aproximativ 150 de pasageri.

Potrivit purtătorului de cuvânt al ISU Arad, Sorina Ambruș, două autospeciale de intervenție ale pompierilor din Ineu au ajuns în câteva minute la locul incidentului și au stins flăcările.

Incendiul a afectat doar locomotiva, fără a se extinde la vagoane și nu există răniți, nici din rândul personalului, și nici din rândul pasagerilor.

Pompierii nu au stabilit, deocamdată, cauzele izbucnirii incendiului. **JA-V.F.**

Profesorii din nou la examen FOTO: FAN

# 101 posturi pentru titularizare

**Concursul de titularizare din acest an îi pune la grea încercare pe cei care doresc un post în municipiu.**

**ARAD.** Așa cum era de anticipat sistemul de învățământ arădean nu permite anul acesta prea multor absolvenți cu studii superioare să se titularizeze pe o catedră începând cu anul școlar următor.Din cele 101 posturi titularizabile pentru tot județul, doar 35 de posturi titularizabile pentru municipiu din care cele mai multe sunt în învățământul special, 14 posturi, și la preșcolar, 7 (educatoare în limba germană).

Au ceva mai multe șanse de a intra în sistem cei din învățământul vocațional, la Liceul de Artă fiind disponibile 6 posturi.

Încă două pentru Liceul Sportiv și tot două la disciplina electronică automatizări, trei la Palatul Copiilor și unul singur pentru limba franceză iar oferta muncipiului e epuizată.

Celelalte până la 101 sunt pentru școlile din județ. Aici cele mai multe șanse au educatoarele care se vor lupta pentru cele 16 posturi scoase la concurs. Celelalte discipline sunt, majoritatea, cu o ofertă de sub 5 posturi pe disciplină și se anunță o concurență acerbă pentru a le câștiga. La limba română, sau la geografie, spre exemplu, este un singur post scos la concurs pentru tot județul.

MONICA ARDELEAN
monica.ardelean@informmedia.ro

**→ NU SE SCHIMBĂ NIMIC**

Concursul din 13 iulie respectă metodologia de anul trecut. Subiectele vor fi elaborate de MECTS, iar concursul unic va fi organizat în centre de examen. Lucrările vor fi corectate în centre de evaluare județene, lucrările dintr-un județ vor fi evaluate de comisiile dintr-un alt județ.

COMENTARIUL ZILEI

## Simion Todoca

# Ca românul, imparţial

Adică, vorba lui Agamiță Dandanache, pe la toate partidele, că or fi ele de stânga sau de dreapta, de centru sau de nicăieri, important fiind să nu rămână onorabilul, stimabilul, venerabilul, fără coledz. Lucrul acesta se întâmplă la fiecare scrutin electoral și toate partidele pretind că ele sunt de acord să fie interzisă migrația politică. La o adică, însă, toate vor face pe dracul în patru ca nu cumva să fie promovată o asemenea lege, pentru simplul motiv că toate, fără excepție, iubesc trădarea, bazându-se pe ea pentru a depăși numeric adversarul.

Cred că pot fi numărați pe degete politicienii români care au fost la un singur partid, pe care l-au părăsit doar atunci când au ieșit definitiv din politică sau partidul cu pricina s-a desființat. Mutările de la un partid la altul sunt ceva absolut obișnuit în politica dâmbovițeană, iar ele devin efervescente în preajma alegerilor. Parlamentarii care simt că le alunecă scaunul de sub fund își negociază locuri pe listă, prezentând trecerea într-o altă tabără ca pe un eveniment de anvergură, de importanță capitală pe scena politică românească. Atâta vreme cât oamenii politici români își doresc să ajungă în Parlament doar pentru a face avere, nu există șanse să se schimbe ceva în privința stopării acestui fenomen, care îi aduce alegătorului imaginea unui fraier, de care se folosesc toți mincinoșii oploșiți prin politică, indiferent la care partid. Poate că atunci când Parlamentul va deveni un club select, în care nu poți accede dacă nu ai cunoștințe temeinice despre legi și legiuitori, vom reuși și noi să votăm în cunoștință de cauză, să punem în balanță calitățile fiecăruia. Până atunci, însă, ne vom mulțumim de fiecare dată să dăm un vot negativ celor care ne-au dezămăgit, fără să știm dacă nu cumva scăpăm de dracul și dăm de mama dracului. Poate că sunt eu prea sceptic, poate că văd doar partea goală a paharului, dar tare mă tem că generația noastră nu va apuca să aibă de ales între mai mulți candidați valoroși, decișă să facă politică reală, nu să se îmbogățească.

> Trădarea este unanim acceptată, fiecare sperând că va fi doar beneficiar al ei

simion.todoca@informmedia.ro

# Casele, străzile şi pieţele din centru, la inventariat

**Primăria Arad a scos la licitație contractul de întocmire a unui plan de revitalizare a zonei protejate.**

**ARAD.** Până la mijlocul lunii august, Primăria Arad vrea să atribuie un contract important pentru centrul istoric vechi al Aradului. Primarul Gheorghe Falcă a făcut public faptul că, până pe 28 iunie, Municipalitatea îi așteaptă pe cei interesați să-și depună oferta la licitația electronică privind întocmirea unui plan de revitalizare a zonei protejate a Aradului.

Planul trebuie să vizeze nu doar aspectul urban al zonei, ci și cel socio-economic și de cultură și turism. În aceeași zi, la distanță de o oră (ora 10.00), ofertele vor fi deschise urmând ca, pe 15 august, să se semneze contractul cu firma aleasă.

**→ DUPĂ 2012**

„Începem să pregătim proiectele pentru etapa următoare de dezvoltare a Aradului, de după 2012, după ce vom finaliza infrastructura orașului și vom intra în ciclul în care ne vom concentra pe zone de agrement, spații verzi, locuri de joacă și parcări", a conchis primarul Falcă.

### Zona vizată

Zona de lucru a acestui proiect este una vastă, în care intră centrul Aradului până la intersecția Căii Timișorii cu Ștefan cel Mare, până la Podul Cetății, Spitalul Municipal și strada Ghiba Birta. Proiectul include realizarea unui inventar al clădirilor, piețelor și străzilor și o analiză a populației de aici, plus realizarea unui program de intervenție în transformarea tramei stradale. **JA- A.B.D.**

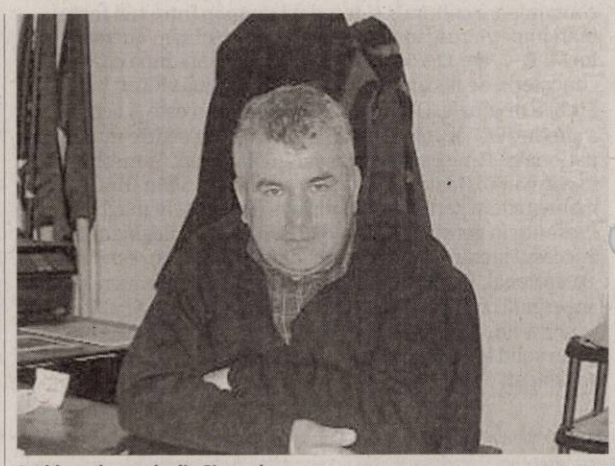

Probleme la școala din Șimand FOTO: FAN

# Alarmă pentru salarii...

**Angajații școlii din Șimand au rămas fără salarii deoarece primarul nu a semnat statele de plată.**

**ȘIMAND.** Nu și-au primit încă banii pentru luna mai deși a trecut de ceva vreme ziua salariului. E vorba despre profesorii de la Școala Generală din Șimand care s-au trezit fără bani în conturi deși nu se pune problema lipsei fondurilor. Edilul comunei a refuzat să le semneze statele de plată pentru „a trage un semnal de alarmă cu privire la indisciplina care este în acest moment în școală" a motivat primarul comunei, Ioan Șimon. „Nu se mai face școală de vreo 3 săptămâni și în loc de ore se fac activități sportive. Ei nu respectă nimic din cerințele mele, una dintre ele fiind cea legată de ziua ceremoniei de final de an", a mai completat edilul. Declarațiile fac referire la directorul școlii, profesorul de sport Mărcuș Daniel, care este considerat de edil, principalul vinovat de degringolada din școală. „Vreau să atrag atenția Inspectoratului Școlar Județean care, după stingerea conflictelor legate de salarizare nu a mai trimis nici o inspecție. Atunci când luptam pentru menținerea sentinței alături de profesori, aveam la școală câte o inspecție pe săptămână, sau mai multe, acum, când situația s-a rezolvat nu mai vin în nici o inspecție", a mai punctat edilul.

> Am dorit să trag un semnal de alarmă
> IOAN ȘIMON

### Fără replică

Am încercat să stăm de vorbă telefonic și cu directorul școlii pentru a lămuri situația dar nu am reușit.Din păcate imposibilitatea comunicării dintre director și primar a făcut ca tot personalul angajat al școlii să nu-și primească salariile la timp. „Le voi semna fără problemă dar am vrut să-i fac conștienți de situația în care a ajuns școala", a concluzionat primarul. **JA-M.A.**

# Un final de săptămână încins la UPU

**ARAD.** Sfârșit de săptămână încins pentru medicii și asistenții din cadrul Unității de Primire Urgențe Arad. În cele trei zile, începând de vineri, 3 iunie, aproximativ 400 de cazuri au fost înregistrate în cadrul serviciului. Solicitările diferă de la caz la caz: afecțiuni digestive, traumatisme, stări de ebrietate și agresiuni.

Printre cele mai grave cazuri este cel a celor doi bărbați care au fost prinși de flama exploziei unui transformator, aflat în incinta unei firme de construcții din orașul Pecica. Una dintre victime, un bărbat de 40 de ani, a fost transportat cu un avion privat la București pentru o intervenție chirurgicală complexă iar cea de doua victimă, cu arsuri pe 20 la sută din suprafața corpului, a rămas în grija medicilor arădeni. Ambulanța a mai fost solicitată, fără însă a mai putea face ceva, și în cazul unui accident rutier, duminică dimineața, în jurul orei 01:00, pe DN 7, în dreptul localității Mândruloc.

Șoferul unui Matiz, care circula dinspre Lipova a lovit mortal o femeie în vârstă de aproximativ 50 de ani. Un alt caz, este al lui C.N., de 40 de ani, din Arad, care a ajuns la urgențe duminică după ce a fost salvat de la înec. A fost internat în secția A.T.I., a Spitalului Județean din Arad dar, din păcate, în cursul nopții a decedat. **JA – V.G.**

Ambulanțele au fost foarte solicitate FOTO: V.G.

**ARIES TEXTILE SRL**

Parte a grupului

**CALZEDONIA**

ANGAJEAZĂ

**CONFECŢIONERE**

- Pachet salarial net începând cu 974 RON
  - Primă de fidelitate
  - Bonus productivitate
  - Alte premii în funcţie de vechime
- Tichete de masă din prima zi
- Transport asigurat oraş / judeţ
- Mediu de muncă modern
- Asistenţă medicală

Relaţii la telefon: 0257/ 219.811

**ŞEF SECŢIE CONFECŢII**

-experienţă şi cunoştiinţe tehnice a fluxului tehnologic
-abilităţi de relaţionare şi comunicare

- Salar foarte motivant

C.V. la fax nr. 0257/206.492

(H-84096)

**GHENAU TRADE**

Ferestre si usi din profile PVC cu sticla termopan

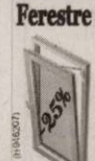


- 3 rate lunare fara comision
- plasa fixa antiinsecte gratis
- transport si montaj gratuit
- gama larga de nuante si modele

REHAU G-U BKS GUARDIAN

ARAD : B-dul Aurel Vlaicu nr: 159
tel /fax : 0257-260 . 042
mobil: 0769 - 048 . 018; 0728 - 983 . 375

Sunt **tămăduitoarea AIDA**

- prin puterile mele pot ghici prezentul şi viitorul.
- Prin harul meu **dezleg cununii**
- **Împac familii dezbinate, alung farmece şi blesteme de tot felul,**
- **Aduc pace şi linişte sufletească. Fac de sporul casei.**

Sunt Cristina din Arad, mulţumesc doamnei Aida că mi-a reîntregit familia.

*Locuiesc în Arad, apelaţi la tel. 0743 413 612*

(H-107000)

**FERMA GRĂDIŞTE VINDE**

**GĂINI**

**PENTRU OUĂ CONSUM**

*În limita stocului disponibil – Preţ negociabil*

**OUĂ**

**CONSUM PROASPETE**

Zilnic: de LUNI până SÂMBĂTĂ
Orele 8-14 .
TELEFON : 0733.676.882, 0723.579.764

H - 108873

• **Închiriez apartament** 3 camere mobilat şi utilat. Tel. 0740.697.521. 113406

• **Închiriez apartament** 1 cameră, etc., central, vilă lux. 0752.200.301. 118468

• **Închiriez apartament** 2 camere, tot confortul, zona Gării. Tel. 0727.798.269. 119647

• **Închiriez apartament** nemobilat, 2 camere, bucătărie, dependinţe, central, etaj I, 150 euro/lună.☎ 0746.070.212. 119750

• **Închiriez apartament** 2 camere Malul Mureşului. Telefon 0745.615.820. 123281

• **Închiriez apartament** la casă Pârneava, 0748.461.333. 126224

• **Închiriez casă** 3 camere, central, mobilată (15 paturi). Preţ 500 Eur, 0257/228411. 126119

• **Închiriez(ofer) 2** camere, Romanilor, parter 120 euro, 0722.658.574, 0722.402.188. 127341

• **Dau în** chirie apartament 3 camere, mobilat, Podgoria, 120 euro, 0726.289.694. 126757

• **Dau în** chirie apartament 3 camere, mobilat şi utilat lângă Libelula, 250 euro, 0726.289.694. 126832

• **Dau în** chirie garsonieră mobilată Grădişte. 0730.605.239, 0770.295.458. 118583

• **Dau în** chirie garsonieră pe termen lung, zona Confecţii. 0728.627.042. 126648

• **Ofer spre** închiriere garsonieră mobilată, Micălaca. Telefon: 0742.011.169. 118180

• **Ofer spre** închiriere apartament bloc, 2 camere mobilate, utiliate complet, confort 1. Preţ 140 Eur, zona Aradul Nou. Tel. 0740.795.123. 126692

## SPAŢII COM-ARAD

• **Închiriez hale** 330- 1000mp în Parcul Industrial Uta.Telefon 0721.288.570. 103872

• **Închiriez spaţiu** comercial 87 mp, B-dul Revoluţiei nr.4 (vis-a-vis de BRD), 0727.798.269. 119515

• **Închiriez/vând spaţiu** comercial, Vlaicu, 45 mp, 250 Eur. Tel. 0744.849.390. 126124

• **Ofer închiriere** spaţiu supercentral, birouri, frizerie, salon, 200 Eur/lună, 0724.442.686. 99595

## CASE-ARAD

• **Cumpăr cu** banii jos casă 2-3 camere, cărămidă (Aradul-Nou). Ofer 40-50.000 euro. 0722.606.448. 126832

## OFERTE LOCURI DE MUNCĂ

• **Angajăm şofer** distribuitori vârstă 20-40 ani. CV email: alin.cara@gmail.com 126749

• **Angajăm personal** depozit cu cat.B,C; Agenţi vânzări judeţul Arad.Telefon 0755.597.929. 126282

• **Angajăm tâmplari** montatori schelete tapiţerie. Telefon: 0744.185.053. 126847

• **Angajăm vânzătoare** magazin alimentar, Micălaca, telefon 0724.182.673. 126718

• **Angajez şofer** cu experienţă pentru internaţional. Telefon 0748.686.731. 119709

• **Angajez ospătar(ă),** ajutor bucătar, langoşerească la terasă Ştrandul Neptun. 0736.161.629. 126865

• **Angajez ospătari,** femeie de serviciu cu experienţă. Informaţii: 0747.830.744. 126634

• **Angajez vânzătoare** cu experienţă în domeniu confecţii bărbaţi. Informaţii: 0744.600.288. 126602

• **Firmă de** construcţii angajează muncitori finisori. Telefon 0728.890.470, între 8:30-17:00. 126500

• **Firmă prestări** servicii angajează secretară, cunoştinţe P.C. studii medii. 0740.356.881. 127900

• **Firmă Profesională** de curăţenie angajează femeie de servici.Telefon 0257/270606. 126637

• **Magazin alimentar** angajează vânzătoare cu experienţă. Tel. 0726.227.377. 123659

• **Pensiune angajează** ospătăriţă. Telefon 0747.110.234. 120969

• **Societate comercială** angajează contabil cu jumătate normă. Tel. 0728.811.811. 120391

• **Societate comercială** profil alimentaţie publică şi turism, angajează ospătari, bucătari, femeie de serviciu şi paznic. Telefon: 0723.240.243. 123531

• **Societate construcţii** angajează muncitori necalificaţi. Telefon 0744.534.726. 126247

• **Staţie distribuţie** carburanţi angajează bucătar. Adresa: Staţia OMV, Str. Banu Mărăcine 123531

## PRESTĂRI SERVICII

• **A A** Acord garanţie repar maşini spălat automate, frigidere, domiciliul clientului, 0257/274600,0745.395.282. 126585

• **A A** Acord Garanţie 2 ani reparaţii maşini spălat,0744.241.398, 0357/401569,0257/259146. 123289

• **Ana-Frig repară** frigidere, congelatoare la domiciliu, ☆garanţie 1 an! ☆ Informaţii 0257/210.420, 0745.967.198. 191899

• **Cursuri 200** lei/lună ●masaj şi reflexoterapie ●manichiură şi pedichiură. Telefon 0724.442.686. 970493

• **Execut lucrări** construcţii, instalaţii sanitare, gresie, rigips, montat parchet. ☎0744.937.307. 118651

• **Execut proiecte** de arhitectură şi documentaţia necesară pentru construire. Preţ 3.5 euro/mp. ☎0753.184.301. 90806

• **Execut: zidărie,** tencuieli, zugrăveli, rigips, izolaţii acoperişuri, termoizolaţii, fundaţii, consolidări, 0740.696.157. 126251

• **PFA întocmesc** şi transmit declaraţii electronice pentru asociaţii de proprietari. 0747.056.070. 126514

## CONSTRUCŢII

• **Aduc balast,** nisip, pământ, duc molozul, etc. 0745.036.969, 0722.389.480. 970052

• **Vând cărămidă** şi ţiglă din demolare.Telefon 0744.568.804. 126519

• **Vând lemne** de foc tăiate, 110 mc. Telefon 0724.652.421. 113620

## AUTO ROMÂNEŞTI

• **Vând Dacia** Logan. Tel. 0753.210.108. 119269

• **Vând Dacia** 1310, an 2000, injecţie. Tel. 0745.785.844. 121224

## AUTO STRĂINE

• **Vând Citroen** Xantia, an 1998 şi o combină LG, 0753.562.864. 93705

• **Vând Mazda** RX8 (sport-lux) ultra-extrasse, km 73000, an 2005, 320 km/oră, sau schimb cu imobiliare. preţ 10.500-13.000 euro. 0745.780.412. 116163

## RULOTE-REMORCI

• **Vând camionetă** Mercedes 3,5 tone cu prelată, stare impecabilă, an 1990, acte la zi. Tel. 0744.951.669. 120312

## ELECTRONIC PLUS

• **Frigider, ladă** frig, combină, maşină spălat automată aproape nouă, 0257/210613. 126301

• **Vând maşini** spălat automate, frigidere, congelatoare, lăzi combine frigorifice.Import Germania!Garanţie şi transport, 0257/274600, 0745.395.282. 126605

• **VÂND ieftin electrocasnice second, lăzi, combine, maşini spălat haine, vase, uscătoare, televizoare, anvelope, vitrine comerciale. Rate angajaţilor, pensionarilor vârstă- boală, ☎0769.005.400.** 8694

## PIERDERI

• **Pierdut atestate** profesionale pe numele de Lazăr Cristian, seria APCA nr.018613, APCA nr.242945, seria CRTX nr.0061013. Le declar nule. 126556

• **Pierdut Certificat** de înregistrare O.R.C. pe firma Adam PFA, cod unic de înregistrare 20625764/18.01.2007, nr. de ordine în Registrul Comerţului F02/1815/2004 din data 26.08.2004. Îl declar nul. 126281

## PLANTE-FLORI

• **Vând răsad** de varză (toamnă), localitatea Roit, judeţul Bihor, 0259.395.291. 108779

## ANIMALE-PĂSĂRI DOMESTICE

• **Cumpăr vaci** pentru sacrificat. Tel. 0748.607.706. 126106

• **Cumpăr vaci** pentru sacrificat. Tel. 0748.762.586, 0751.948.908. 126109

• **Cumpăr vaci** pentru sacrificat. Tel. 0748.912.117. 126111

• **Vând câţei** Sharpei. Telefon 0740.243.533. 108760

• **Vând găini** tinere ouătoare şi puicuţe 6 săptămâni. Telefon 0748.322.489. 128072

• **Vând grăsuni** în Arad, telefon 0257/235.524, 0723.805.285. 119463

• **Vând grăsuni** 25-35 kg/buc., rasă de carne. Tel. 0744.855.910. 126299

• **Vând junincă** alb cu roşu. Telefon 0257/216.239. 126644

• **Vând pui** de carne şi pentru ouă. Telefon 0748.322.489; 0357/442670. 104026

• **Vând viţei** de lapte; Cumpăr vaci pentru abator. Telefon 0740.891.238. 111024

• **Vând 2** porci de carne, 80-100 kg, 7 lei/kg şi şuncă 12 kg, 30 lei/kg.0740.499.205. 119608

## MAŞINI,UTILAJE,INSTALAŢII

• **Vând piese** buldozer S-651, lanţuri, role, steluţe şprochet cabină şi buldozer S-650, S+1500 şi piese, 0726.253.412. 113706

• **Vând:scule construcţii,** cofraje, planşeu, betonieră, transpalet, schelă, masă circular, popi metalici, aparat sudură,etc, 0743.516.949. 106927

## AFACERI

• **Vând/cedez franciză** profil patiserie şi afacerea zona Autogară. Telefon 0747.926.974. 119669

## ÎMPRUMUTURI FINANCIARE

• **Ofertă! Valută** rapid cu 2-3% plata la final! Telefon: 0721.492.429. 107135

## CITAŢII

• **Doroţ Ruben** dom. Săntana, str. Zefirului nr. 58, jud. Arad, este chemat la Judecătoria Chişineu-Criş sala 1 la 21.06.2011 ora 9.00 dosar nr. 5894/55/2011 pârât în proces cu Doroţ Carmen-Florentina pentru divorţ. 126856

• **Se citează** pârâta Morar Domnica cu domiciliul necunoscut, în proces cu reclamantul Bidişel Ioan-Marius, dosar 461/250/2011 pentru obiect stingere drept de uzufruct viager termen 09 iunie 2011 la Judecătoria Lipova. 128043

• **Se citează** pârâtul Novac Adrian pt termenul din 15.06.11 la Judecătoria Arad, ora 8:30, în dosarul nr. 6748/55/2011 având ca obiect divorţ din vina ambelor părţi, reclamantă Novac Mariana Pamela. 126723

• **Se citează** Pop Floarea, Şeitin, str. Horia nr. 37, jud. Arad, pârâtă, în judecată cu S.C. Viaţa lungă S.R.L., în dosarul Judecătoriei Arad nr.3555/55/2011 cu termen la 7.06.2011. 126607

## DIVERSE

• **Cumpăr cupru** alamă, aluminiu, argint, radiatoare, baterii, nichel, cositor, pene, fier vechi. Telefon 0751.948.908. 126101

• **Cumpăr cupru,** alamă, aluminiu, argint, radiatoare, baterii, nichel, cositor, pene, fier vechi. Informaţii telefon 0748.607.706. 126091

• **Cumpăr cupru,** alamă, aluminiu, argint, radiatoare, baterii, nichel, cositor, pene, fier vechi. Informaţii telefon 0748.912.117. 126999

• **Cumpăr cupru,** alamă, aluminiu, argint, radiatoare, baterii, nichel, cositor, pene, fier vechi. Informaţii telefon 0748.762.586. 126100

• **Cumpăr fier** vechi, baterii, aluminiu, cupru, pene, radiatoare, plumb, motoraşe electrice, inox şi caroserii. Telefon 0746.414.369. 106833

• **Cumpăr pene,** fier vechi, baterii, radiatoare, cupru, alamă, aluminiu, argint, vaci de tăiat. Informaţii 0748.912.117. 106835

• **Vând frigider** mare cu congelator Indesit şi canapea extensibilă, 0748.461.333. 126227

• **Vând masă** casă de marcat lungime 1650 mm în stare foarte bună. Telefon 0726.227.377. 123670

## GARSONIERE

• **Vând garsonieră** Chişineu-Criş, str. Înfrăţirii, nr. 151, blc. A, etaj 2, ap 29, telefon 0762.687.641. 128065

• **Vând garsonieră** confort 1, Micălaca, str. Săvârşin Bl. 173, parter. Preţ 13.500 Eur/negociabil. Tel. 0736.448.396. 126266

## AP.1 CAMERĂ

• **Vând apartament** central, o cameră, bucătărie, baie, la casă cu grădină, doi în curte. Tel. 0726.227.377. 123672

• **Vând apartament** 1 cameră, ultracentral, parter, 64 mp, 21.500 Eur, 0744.493.390. 126122

• **Vând apartament** 1 cameră 56mp zona Vlaicu la şosea complet mobilat, parchet stejar, balcon închis. Preţ 24.500 Euro negociabil.Telefon 0357/431129. 126287

• **Vând:Apartament 1** cameră, 46mp, contorizat, termopan, balcon,izolat termic, pivniţă, 28.500Euro, negociabil.Informaţii 0744.692.130. 109281

## AP.2 CAMERE-ARAD

• **Ocazie! Vând** apartament 2 camere confort I, Vlaicu, etaj IV/IV, 25.000 Eur, 0722.606.527. 126094

• **Ocazie!Vând apartament** 2 camere, confort I, Vlaicu, 67 mp, etaj IV/IV, 25.000 euro, 0722.606.448. 126832

• **Vând** apartament 2 camere bloc nou, Cocorilor nr. 5. Telefon: 0762.213.545. 69391

• **Vând (26.000** euro) sau închiriez 120 euro, apartament 2 camere parter Romanilor, 0722.658.574, 0722.402.188. 127341

• **Vând apartament** bloc nou, 2 camere, et.I, zona Spitalului Judeţean, Telefon: 0762.213.545 69303

• **Vând apartament** 2 camere, Grădişte, îmbunătăţit, preţ 29.000 Eur/negociabil, 0727.836.953. 94327

• **Vând apartament** 2 camere, bucătărie, baie, balcon închis, etaj IV, încălzire termotecă gaz, Micălaca bloc 523, Aleea Tuşnad. Preţ 35.000 Eur, 0742.256.225. 126275

• **Vând apartament** 2 camere modernizat etaj 1 şi garaj sub bloc.Telefon 0723.072.266. 126710

• **Vând urgent** apartament 2 camere, centrală proprie, mobilat. Tel. 0744.996.386. 126225

## AP.3 CAMERE-ARAD

• **Vând apartament** 3 camere, decomandat lux, Praporgescu, 42.000 euro, telefon 0747.543.723, 0755.814.902. 116165

• **Vând apartament** 3 camere, Vlaicu, Fortuna, etaj I, 73 mp, preţ 33.000 euro fix. Telefon 0755.881.665. 116165

• **Vând apartament** 3 camere, semidecomandat, bloc cărămidă, aer condiţionat, Vlaicu, etaj 3/4.Telefon 0731.381.454, 0722.733.023. 118584

• **Vând apartament** 3 camere, 82 mp, Vlaicu, Y-uri, zonă deosebit de liniştită, centrală termică, termoizolat, frumos amenajat, termopan de marcă, instalaţii noi, climă, gresie comandă, mobilat parţial, 0744.231.285, 0734.495.594. 126562

## AP.4 CAMERE-ARAD

• **Vând apartament** 4 camere, et.3, 122 mp, centrală termică, str.Peneş Curcanul. Informaţii telefon 0744.552.081. 106929

• **Vând apartament** 4 camere zona 300, amenajat, preţ negociabil sau schimb, 0722.621.603, 0747.416.000. 122266

• **Vând apartament** 4 camere etaj 1, 2 băi, 2 balcoane, complet decomandat, zona UTA (Z-uri). Preţ negociabil. Telefon 0744.764.570. 126278

## AP.5 CAMERE-ARAD

• **Vând/schimb apartament** 5 camere Ineului + 2 camere Udrea, cu casă Grădişte-Micălaca. 0722.606.527. 126757

## CASE-ARAD

• **Vând casă** Arad, str. Clujului, 27 A, 88.000Euro. Telefon 0752.982.592. 107359

• **Vând casă** Aradul-Nou, pot locui două familii! Preţ acceptabil. Telefon 0754.796.354. 93200

• **Vând casă** cartierul Funcţionarilor, toate utilităţile, zonă liniştită, posibilităţi construcţie. Preţ 95.000 Eur/negociabil. Telefon 0740.155.643. 112872

• **Vând casă** locuibilă Arad, Sânicolau, 800 mp, 26.000 euro, telefon 0745.399.589, 0742.218.675. 110475

• **Vând casă** Micălaca, teren 640, FS=17 m, 3 camere. Preţ 79.000 Eur/negociabil, 0728.933.045. 126273

• **Vând casă** Pârneava, 6 camere, 5 băi, toate utilităţile, preţ negociabil. Telefon 0257/280.395. 49063

• **Vând casă** pe colţ, 2 intrări pentru construire (Grădişte). 0742.686.880. 107185

• **Vând casă** Vlaicu, 105 mp, teren 315 mp, preţ 30.000 euro, telefon 0747.543.723, 0755.814.902, 0755.881.665. 116165

• **Vând casă,** Vladimirescu, la cheie, preţ negociabil. Accept variante. Tel. 0757.885.322. 76095

## CASE-JUDEŢUL ARAD

• **Curtici-vând casă** mică, teren 1100 mp, preţ informativ 25.000 euro, telefon 0733.552.465. 115653

• **Vând casă** construcţie 2011 Zimand-Cuz, 2 corpuri, 300 mp locuibili, 1.200 mp teren. Termosistem finalizat, drum asfaltat, zonă foarte liniştită cu case noi. Preţ negociabil. Tel. 0722.281.054. 113877

• **Vând casă** cu grădină în Sânleani. Telefon 0744.477.094. 115985

• **Vând casă** cu grădină, 11.5 ari, în Vârşand nr. 348. Telefon 0724.871.470. 128066

• **Vând casă** la roşu, Livada, cartierul vile, contract imediat, 22.000 Eur, 0745.261.530. 123623

• **Vând casă** Macea nr.179, ocazie unică, reabilitată recent, baie nouă, bucătărie nouă, mobilată, garaj nou, 4 camere, 25.000 euro, ocupabilă imediat. 0733.552.465. 115281

• **Vând casă** Macea 4 camere, baie, anexe.Telefon 0722.227.413. 118427

• **Vând casă** în comuna Socodor la strada Principală, suprafaţă totală 1800 mp (curte+grădină) construcţie din cărămidă, preţ negociabil. Telefon: 0733.946.698. 126557

• **Vând casă** în Felnac ocupabilă imediat.Telefon 0744.568.804. 126535

• **Vând casă** în Săntana, cu etaj, curte mare, atelier 80 mp şi grădină mare. Tel. 0752.512.598. 126713

• **Vând casă** Zădăreni nr. 440, gaz, curent, 15-000 euro. Tel. 0724.020.111. 113936

## CASE-ALTE JUDEŢE

• **Vând casă** în Dombegyhaza confort sporit, mobilată, 1600 mp, total 103 mp construiţi, 16.000 euro/neg. 0765.275.334. 126588

## CASE DE VACANŢĂ-ALTE JUDEŢE

• **Case şi** terenuri-intravilan BATTONYA, ieftin, toate utilităţile, PersoanăFizică, 0722-257409. 126721

## SPAŢII COM-ARAD

• **Vând salon** de înfrumuseţare, central, chirie mică, suprafaţă 100 mp. Preţ 15.000 Eur/negociabil. Telefon 0758.507.523. 108731

• **Vând urgent** spaţiu comercial, str. Unirii 1, 74 mp, 0726.389.170. 126714

• **25.000 mp,** Proiect HALE, Zona-Industrială PECICA-TURNU, front-stradal-dublu, 0722-257409. 126719

• **25.500-mp şoseaua** NĂDLAC, front-stradal, bun pensiune, parking-auto, 0722-257409 126716

## TERENURI LOCAL

• **Ocazie!!Vând teren** 17.000 mp, situat în Arad, str. 6 Vânători (lângă reprezentanţa Kia) front stradal 86 m, utilităţi, preţ 5 euro/mp negociabil. Tel: 0729.075.031. 126561

• **Vând teren** (Prunului-lângă Vest Gaz) 28.500 euro. 0722.606.527. 126757

• **Vând teren** agricol în Sânicolaul Mic. Telefon 0770.366.979, 0357/808732. 123283

• **21.200-mp GHIOROC,** zona LAS-VEGAS, bun pescărie, agrement, 0722-257409. 126717

## TERENURI JUDEŢ

• **Curtici-vând teren** intravilan, 1100 mp, 9 euro/mp, informaţii telefon 0733552465. 115645

• **Vând loc** de casă Călugăreni, 1450 mp, telefon 0770.347.755. 87550

• **Vând loc** de casă în Horia, 1.000 mp. Telefon 0744.385.754. 120966

• **Vând locuri** de casă Livada, 700-750 mp, front 19-20 ml, curent-apă, 18 euro/mp, 0722.606.527. 126825

• **Vând teren** (loc de casă) Vladimirescu, partea stângă, 20 ml, 938 mp, apă curent, asfalt, canalizare, 22.000 euro. telefon 0722.606.448. 126832

• **Vând 2.000** mp teren ultracentral, front pe două străzi, în Păncota. Tel. 0744.246.570. 113832

• **Vând 2,8** ha (28.000 mp) Arad-Horea, FS 600 ml, preţ 3,7 euro/mp. 0722.606.527. 126825

## IMOBILE CHIRII

• **Închiriez apartament** 2-3 camere, garsonieră sau casă pentru muncitori, 0723.308.286. 73978

• **Închiriez apartament** amenajat, pentru birouri etaj I, zona intim. 0744.828.934. 87549

• **Închiriez apartament** 2 camere semidecomandat, Micălaca, lângă Facultate, complet utilat, modern, 160Euro. Telefon 0744.964.882. 112941

## DECESE

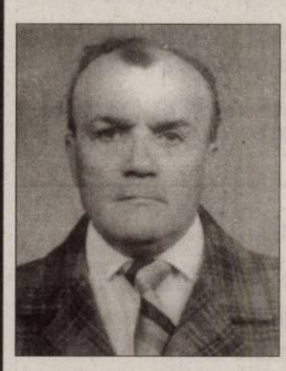

Cu profundă durere anunţăm încetarea din viaţă **la vârsta de 81 ani a celui care a fost soţ, tată, şi frate**

**VĂGĂLĂU AUREL - PAVEL.**

Înmormântarea va avea loc marţi, 7 iunie 2011, ora 13:00, la cimitirul Eternitatea.

**Familia îndoliată**

Cu durere în suflet anunţăm încetarea din viaţă a celei care a fost mamă, bunică şi străbunică

**ŞOLD FLORICA.**

Dumnezeu s-o ierte! Înmormântarea va avea loc marţi, 7 iunie 2011, ora 12:00, de la capela cimitirului Pomenirea.

**Familile îndurerate Puica şi Mîrzencu**

**CASA DE INSOLVENŢĂ RAVA SPRL**
în calitate de lichidator judiciar ANUNŢĂ TOŢI CREDITORII **DEBITORULUI**
**SC EMO PET CONSTRUCT SRL**

cu sediul social în Arad, Str Kosmodemianskaia, nr. 9, Jud. Arad, înregistrată la Oficiul Registrului Comerţului de pe lângă Tribunalul Arad sub nr. J02/174/2006, având Cod Unic de Inregistrare 18347771, că faţă de această societate a fost deschisă procedura simplificata a insolventei prevăzută de Legea nr. 85/2006, prin încheierea nr. 664/CC pronuntată în data de 16.05.2011 de către Tribunalul Arad, secţia Comercială, Contencios Administrativ şi Fiscal în dosarul nr. 857/108/2011.

Termenul limită pentru înregistrarea cererii de admitere a creanţelor asupra averii debitorului este data de **30.06.2011.** În temeiul art. 76 alin. (1) din Legea nr. 85/2006 privind procedura insolvenţei, nedepunerea cererii de admitere a creanţei până la termenul menţionat atrage decăderea din drepturi privind creanţa/creanţele pe care le deţineţi împotriva debitorului. Termenul limită pentru verificarea creanţelor, întocmirea, afişarea şi comunicarea tabelului preliminar al creanţelor este data de **19.09.2011.** Contestaţiile se pot formula în termen de 5 zile de la publicarea în Buletinul Procedurilor de Insolvenţă a tabelului preliminar. În termen de 10 zile de la primirea prezentei notificări, pentru motive întemeiate, creditorii pot face opoziţii la deschiderea procedurii.

Debitorul **SC EMO PET CONSTRUCT SRL** are obligaţia ca în termen de 10 zile de la deschiderea procedurii să depună la dosarul cauzei documentele prevăzute la art. 28 alin. (1) din Legea privind procedura insolvenţei.

*Informaţii suplimentare la tel. (0357)428.897 sau la sediul profesional al lichidatorului judiciar* **CASA DE INSOLVENŢĂ RAVA SPRL** *situat în Arad, Str. Salacz Gyula (fosta Str. Măcinului), Nr. 3A, Jud. Arad.* (H-126286)

**CASA DE INSOLVENŢĂ RAVA SPRL**
în calitate de lichidator judiciar ANUNŢĂ TOŢI CREDITORII **DEBITORULUI**
**SC DE ROSA INTERNATIONAL TRANSPORT SRL**

cu sediul social în Arad, Str Feleacului, nr. 1, et. 1, ap 2VI, Jud. Arad, înregistrată la Oficiul Registrului Comerţului de pe lângă Tribunalul Arad sub nr. J02/1709/2006, având Cod Unic de Inregistrare 19033130, că faţă de această societate a fost deschisă procedura simplificata a insolventei prevăzută de Legea nr. 85/2006, prin încheierea nr. 663/CC pronuntată în data de 16.05.2011 de către Tribunalul Arad, secţia Comercială, Contencios Administrativ şi Fiscal în dosarul nr. 827/108/2011.

Termenul limită pentru înregistrarea cererii de admitere a creanţelor asupra averii debitorului este data de **30.06.2011.** În temeiul art. 76 alin. (1) din Legea nr. 85/2006 privind procedura insolvenţei, nedepunerea cererii de admitere a creanţei până la termenul menţionat atrage decăderea din drepturi privind creanţa/creanţele pe care le deţineţi împotriva debitorului. Termenul limită pentru verificarea creanţelor, întocmirea, afişarea şi comunicarea tabelului preliminar al creanţelor este data de **19.09.2011.** Contestaţiile se pot formula în termen de 5 zile de la publicarea în Buletinul Procedurilor de Insolvenţă a tabelului preliminar. În termen de 10 zile de la primirea prezentei notificări, pentru motive întemeiate, creditorii pot face opoziţii la deschiderea procedurii.

Debitorul **SC DE ROSA INTERNATIONAL TRANSPORT SRL** are obligaţia ca în termen de 10 zile de la deschiderea procedurii să depună la dosarul cauzei documentele prevăzute la art. 28 alin. (1) din Legea privind procedura insolvenţei.

*Informaţii suplimentare la tel. (0357)428.897 sau la sediul profesional al lichidatorului judiciar* **CASA DE INSOLVENŢĂ RAVA SPRL** *situat în Arad, Str. Salacz Gyula (fosta Str. Măcinului), Nr. 3A, Jud. Arad.* (H-12685)

**ACTIV GRUP IPURL**

Lichidator judiciar al **S.C. SERVO CARDINAL FS S.R.L.** CIF 8911031, număr de înregistrare în registru. J02/706/1996 cu sediul in Arad, Arad, str. Nicolae Bălcescu, nr. 18, ap.10, jud. Arad, în temeiul art. 61 alin. 3 din Legea nr. 85/2006 notifică pe toţi creditorii că, prin Încheierea Comercială 652/CC/11.05.2011, în dosarul 705/108/2011, s-a deschis procedura simplificată a insolvenţei prevăzută de Legea nr. 85/2006 împotriva S.C. SERVO CARDINAL FS S.R.L.

Creditorii vor depune declaraţiile de creanţă până în data de **27.06.2011**, la grefa Tribunalului Arad, acestea trebuind să îndeplinească cerinţele prevăzute în art. 65 din Legea nr. 85/2006.

Relaţii la telefon/fax 0257/214821.

**ACTIV GRUP IPURL**

Lichidator judiciar al **SC ATLAS UNIVERSAL-D SRL** cu sediul in Arad, str. Retezat, nr. 30, jud. Arad CIF . 1689419, număr de înregistrare în registru. J2/530/1991 în temeiul art. 61 alin. 3 din Legea nr. 85/2006 notifică pe toţi creditorii că, prin Incheierea Comerciala 651/CC/11.05.2011, în dosarul 701/108/2011, s-a deschis procedura simplificata a insolvenţei prevăzută de Legea nr. 85/2006 împotriva S.C. ATLAS UNIVERSAL-D S.R.L

Creditorii vor depune declaraţiile de creanţă până în data de **27.06.2011**, la grefa Tribunalului Arad, acestea trebuind să îndeplinească cerinţele prevăzute în art. 65 din Legea nr. 85/2006.

Relaţii la telefon/fax 0257/214821.

**ACTIV GRUP IPURL**

Lichidator judiciar al **SC HELLAS SRL** cu sediul în Arad, str. Griviţei, nr. 128, jud. Arad CIF 3028553, număr de înregistrare în registru. J2/771/1991 în temeiul art. 61 alin. 3 din Legea nr. 85/2006 notifică pe toţi creditorii că, prin Încheierea Comercială 650/CC/11.05.2011, în dosarul 698/108/2011, s-a deschis procedura simplificată a insolvenţei prevăzută de Legea nr. 85/2006 împotriva SC HELLAS SRL.

Creditorii vor depune declaraţiile de creanţă până în data de **27.06.2011**, la grefa Tribunalului Arad, acestea trebuind să îndeplinească cerinţele prevăzute în art. 65 din Legea nr. 85/2006.

Relaţii la telefon/fax 0257/214821.

**ACTIV GRUP IPURL**

Lichidator judiciar al **SC STEFĂNUŢ SRL** CIF 1677619, nr. ORC. J2/2154/1991 cu sediul in Arad,, str. Adam M. Guttenbrunn, nr. 175, jud. Arad, în temeiul art. 61 alin. 3 din Legea nr. 85/2006 notifică pe toţi creditorii că, prin Incheierea Comercială 652/CC/11.05.2011, în dosarul 705/108/2011, s-a deschis procedura simplificată a insolvenţei prevăzută de Legea nr. 85/2006 împotriva S.C. STEFĂNUŢ S.R.L

Creditorii vor depune declaraţiile de creanţă până în data de **27.06.2011**, la grefa Tribunalului Arad, acestea trebuind să îndeplinească cerinţele prevăzute în art. 65 din Legea nr. 85/2006.

Relaţii la telefon/fax 0257/214821. (H-126752)

**CASA DE INSOLVENŢĂ RAVA SPRL**
în calitate de lichidator judiciar ANUNŢĂ TOŢI CREDITORII **DEBITORULUI**
**SC MASTERLY GAMES SRL**

cu sediul social în Arad, Str Varful cu Dor, nr. 39, Jud. Arad, înregistrată la Oficiul Registrului Comerţului de pe lângă Tribunalul Arad sub nr. J02/1602/2004, având Cod Unic de Inregistrare 16797443, că faţă de această societate a fost deschisă procedura simplificata a insolventei prevăzută de Legea nr. 85/2006, prin încheierea nr. 665/CC pronuntată în data de 16.05.2011 de către Tribunalul Arad, secţia Comercială, Contencios Administrativ şi Fiscal în dosarul nr. 883/108/2011.

Termenul limită pentru înregistrarea cererii de admitere a creanţelor asupra averii debitorului este data de **30.06.2011.** În temeiul art. 76 alin. (1) din Legea nr. 85/2006 privind procedura insolvenţei, nedepunerea cererii de admitere a creanţei până la termenul menţionat atrage decăderea din drepturi privind creanţa/creanţele pe care le deţineţi împotriva debitorului. Termenul limită pentru verificarea creanţelor, întocmirea, afişarea şi comunicarea tabelului preliminar al creanţelor este data de **19.09.2011.** Contestaţiile se pot formula în termen de 5 zile de la publicarea în Buletinul Procedurilor de Insolvenţă a tabelului preliminar. În termen de 10 zile de la primirea prezentei notificări, pentru motive întemeiate, creditorii pot face opoziţii la deschiderea procedurii.

Debitorul **SC MASTERLY GAMES SRL** are obligaţia ca în termen de 10 zile de la deschiderea procedurii să depună la dosarul cauzei documentele prevăzute la art. 28 alin. (1) din Legea privind procedura insolvenţei.

*Informaţii suplimentare la tel. (0357)428.897 sau la sediul profesional al lichidatorului judiciar* **CASA DE INSOLVENŢĂ RAVA SPRL** *situat în Arad, Str. Salacz Gyula (fosta Str. Măcinului), Nr. 3A, Jud. Arad.* (H-126284)

**Publicitate 0257-210.775**

**O tutungerie cu preţuri foarte mici acum aproape de dumneavoastră**
**La doar 50 m de la vama Turnu (spre Bătania).**
**O gamă variată de ţigări, tutun, filtru şi aparat de făcut ţigări.**
**Informaţii la telefon 0752945538** (H-113005)

**Societate Comercială**
**angajează urgent:**
**- impegat auto**
**- dispecere auto**
**- şoferi cu experienţă**
Oferă:
- condiţii deosebite de muncă
- salarizare deosebită
***Informaţii la : 0744 78 44 92***
(H-100166)

**Scoala de Soferi Auto - Moto**
**CUSTOM**
**Categoria B** Fondat 1995
Tarife incepand de la:
**490 Lei**
**Inclus :** Cursul de teorie, orele de conducere si carburantul.
**Inscrieri Zilnic ! Plata si in Rate !**
**Tel: 0257-254196 ; 0740972900**
**www.custom.go.ro** (H-70456)

SCP EXPERT SPRL practicieni în insolvenţă
**EXPERT SPRL**, în calitate de lichidator al **SC MISTER'S SRL** anunţă vânzarea conform Legii 85/2006 prin licitaţie publică deschisă, cu strigare a:
**- imobilului situat în Arad, zona UTA, str. Calea Aurel Vlaicu, nr. 56-57 (fosta cantină UTA). Imobilul este înscris în CF 305993 Arad, nr. Top 3927-3928/1/1/3 si 3927-3928/1/1/1/4.**
Preţul de pornire al imobilului este de 300.000 EURO la care se adaugă TVA, taxabil conform prevederilor Codului Fiscal.
Contravaloarea caietului de sarcini este de 100 lei + TVA, nerambursabili. Garanţia pentru înscriere la licitaţie este de 10% din valoarea de pornire a imobilului.
**Licitaţia va avea loc la data de 11.07.2011, ora 14.00 la sediul EXPERT SPRL, str. D. Bolintineanu, nr. 5, Arad.** Caietul de sarcini poate fi achiziţionat zilnic, la sediul EXPERT SPRL. Înscrierile, achiziţionarea caietelor de sarcini şi achitarea garanţiei de înscriere la licitaţie se pot efectua până în ziua licitaţiei, ora 13,00.
Relaţii la sediul EXPERT SPRL, tel. 0257/259740. (H-126751)

***Angajăm persoane oneste, harnice şi competente în următoarele meserii***
- **Bucătar**
- **Brutar**
- **Patiser-cofetar**
- **Vânzător**
- **Şofer cat B**
- **Asistent manager**

***Vă rugăm să trimiteţi CV-urile la office@agralia.ro sau la fax 0357-445100***
**Doar persoanele selectate vor fi contactate.**
**SUCCES!** (H-126542)

neonbassano
SKILLS THAT WORK
**Angajam**
**- Lacatus**
**- Sudor**
**- Operator plasma**
**- Vopsitor**
**CV-ul se va trimite la e-mailul office@neonbassano.ro sau faxul 257 256301**
(H-120948)

**S.C. Top Security Service S.R.L.**
**angajeaza Agenti paza si ordine, femei si barbati pentru zona Santana si Pancota, Arad.**
Informatii telefon 0257-281410 interior 210, mobil 0752441419 sau la sediul societatii Arad,P-ta Sarbeasca nr.1.
(H-110726)

Hotel Continental Forum Arad
*Angajează*
**Bucătar**
Cerinţe:
- *Experienţă în domeniu*
- *Disponibilitate pentru lucru în ture*
Hotel Continental Forum, B-dul Revolutiei, nr. 79 – 81. Informaţii la tel: 0372 578 805.
(H-126276)

**Carrefour Arad**
***angajeaza personal pentru urmatoarele posturi:***
- Electrician calificat pentru functia de lucrator intretinere
- Asistent decoratiuni, cerinte: COREL, FOTOSHOP
- Responsabil Situatii de Urgenta si RSVTI, cerinte: studii medii tehnice, atestat cadru tehnic PSI, autorizatie RSVTI
- Casier

***CV-ul poate fi lasat in incinta hypermarketului la biroul Receptie Clienti sau e-mail: cristina_pojega@carrefour.com, 0374/146300***
(H-126645)

**EVIDENŢIAZĂ-TE!**

**Talon valabil până în 30 iunie 2011**
**Text:** **DATA apariţiei:**.....
.....
.....
.....
.....
.....
.....
**Date personale:**
**Nume şi Prenume:**
**Telefon:**
**Buletin de identitate:**
**TALON + PREŢUL CATEGORIEI AFERENTE**
Anunţurile se preiau zilnic, la ghişeu, până în ora 16[00], după această oră, se pot prelua doar prin intermediul sistemului online de preluare al anunţurilor disponibil pe www.jurnalaradean.ro . Anunţurile de mică publicitate din Jurnal Arădean se publică pe baza talonului din ziar
Redacţia nu îşi asumă responsabilitatea pentru conţinutul anunţurilor de mică publicitate!
JURNAL ARĂDEAN

Cu adâncă durere în suflet anunţăm încetarea din viaţă a iubitului nostru soţ, tată şi bunic

**RAŢIU MIRCEA VASILIE.**

Slujba de înmormântare va avea loc Astăzi, 07.06.2011, ora 13.00, la Cimitirul Vechi din cartierul Sânicolau Mic. Vei rămâne veşnic în sufletele noastre!

**Soţia Georgeta, fiul Gabriel, fiica Andreea cu soţul Dan şi nepotul Andrei**

O inimă de mamă, bunică, străbunică a încetat să mai bată, un suflet nobil s-a ridicat la Cer şi pleacă departe de noi dar mai aproape de Dumnezeu. Un omagiu, o lacrimă şi o floare pentru fiinţa dragă care a fost

**MARIŞ CATIŢA.**

Înhumarea va avea loc miercuri, 8 iunie 2011, ora 13.00, la cimitirul Eternitatea (UTA). Nu te vom uita niciodată!

**Familiile Mariş şi Fratu**

## CONDOLEANŢE

Întristaţi suntem alături de colega noastră Giurgeoiu Valentina şi familia, la moartea prematură a surorii dragi şi-i transmitem sincere condoleanţe!

**Colectivul Corului Academic al Filarmonicii de Stat Arad**

Împărtăşim durerea colegei noastre Ardelean Oltean Mihaela în aceste clipe grele când îl conduce pe ultimul drum pe tatăl ei. Sincere condoleanţe!

**Colegele de la Grădiniţa P.N. 1 din Vladimirescu**

A dispărut fratele nostru

**AUREL VĂGĂLĂU**

şi cu el o lume întreagă... Ne alăturăm durerii familiei îndoliate implorând: Dumnezeu să-l odihnească în pace!

**Voicu, Lavinia, Viviana şi Eliana**

Suntem alături de familia Văgălău în aceste clipe grele şi le transmitem sincere condoleanţe, acum, când se despart de soţul, tatăl şi socrul lor drag

**Profesor VĂGĂLĂU AUREL.**

Dumnezeu să-l odihnească!

**Familia Cosma Gheorghe şi Ana**

Condoleanţe şi cele mai sincere sentimente de compasiune familiei Văgălău, în aceste momente grele când îl conduc pe ultimul drum pe cel care a fost

**Profesor**

**VĂGĂLĂU AUREL.**

Dumnezeu să-l odihnească în pace!

**Familia Ţucudean Marius, Corina, George şi Miriam**

**Anunţurile de deces se publică GRATUIT!**

Un gând de mângâiere, compasiune şi sincere condoleanţe pentru Geta în greaua încercare pricinuită de plecarea spre veşnicie a soţului drag

**MIRCEA RAŢIU.**

Dumnezeu să-l odihnească în pace!

**Familia Tiulea Nelu şi Mircea**

Regretăm profund dispariţia prematură a colegului nostru

**RAŢIU MIRCEA.**

Dumnezeu să-l odihnească în pace!

**Sincere condoleanţe familiei îndurerate din partea membrilor A.C.M.M.R. din SRI.**

Suntem alături de familia greu încercată prin dispariţia prietenului şi colegului

**MIRCEA RAŢIU.**

Dumnezeu să-l odihnească în pace!

**Familia Goron Dorel**

Suntem alături de colegul nostru Neagu Cosmin în greaua durere pricinuită de trecerea în nefiinţă a dragei lui mame. Dumnezeu s-o odihnească în pace!

**Colegii din Primăria Vinga**

Cu durere în suflet dorim să aducem mulţumiri tuturor celor care au fost alături de noi şi ne-au sprijinit în momentul despărţirii noastre de cea care a fost cea mai bună mamă, bunică, soacră şi soră

**RAINESCU ELISAVETA (SORA VETA)**

**în etate de 90 ani, din Ususău.**

De asemenea mulţumim neamurilor din Socodor, familiilor Savinski Floricica şi Cocoloş Măricuţa, apoi domnului pastor Văcărescu Ioan din Ususău, oameni de o aleasă omenie. Dumnezeu să o odihnească în pace! „În minte mii de doruri vin şi se destramă, un singur dor rămâne de tine dragă mamă!"

**Fiul Gheorghe (Nelu), nora Doina, fiica Mariana**

## COMEMORĂRI

O rugăciune, un gând frumos, lacrimi, durere şi o clipă de aducere aminte la împlinirea a 3 ani de la trecerea în veşnicie a dragei noastre soţii, mame, soacre şi bunici

**ing. COSTE ZENOBIA LIVIA**

**născută JURCULEŢ,**

**din Covăsânţ.**

Bunul Dumnezeu să-i vegheze sufletul şi să o odihnească în pace! Nu te vom uita niciodată!

**Familia îndurerată**

**Program publicitate:**
**pe B-dul Revoluţiei, nr. 81**
**luni-vineri: 8.00-18.00,**
**duminică: 9.00-13.00,**
**pe Poetului 1C (hala 36)**
**luni-vineri: 9.00-16.00.**

Dragă

**FELIX - COSMIN**

astăzi ar fi trebuit să-ţi spunem La mulţi ani! - al 35-lea - dar îţi spunem Dumnezeu să te ierte şi să te odihnească, să te primească la El în Rai, să fi în lumină şi bucurie, să fi fericit!

**COSMI,**

eşti mereu în sufletul şi mintea noastră, timpul nu şterge amintirea ta, cu fiecare zi ne este mai dor şi mai greu fără tine.

**Mami şi tati**

Tristă şi neuitată rămâne pentru noi ziua de 7 iunie când în urmă cu un an ne-a părăsit pentru totdeauna cel care a fost

**DUNCA VASILE.**

O clipă de aducere aminte pentru cei care l-au cunoscut. Slujba de pomenire va avea loc astăzi, 7 iunie 2011, ora 12:00, la cimitirul Pomenirea. Dumnezeu să-i dea veşnică odihnă!

**Familia Dunca**

Iubirea de mama este cea mai sfântă pe lume. Dragostea pentru tine mamă nu va pieri niciodată! Să-ţi fie somnul lin şi îngerii aproape, draga noastră

**ŞEBU AURELIA**

la un an de la ridicarea ta la Cer.

**Cu durere fiica Smaranda, nepotul Cosmin şi ginerele Nicolae**

A trecut un an de când a plecat la cele veşnice un suflet bun, cea care a fost mamă, soacră, bunică şi străbunică

**VIŢELAR RAVECA.**

Parastasul va avea loc sâmbătă, 11 iunie 2011, ora 11:00, la Biserica Ortodoxă din Aradul-Nou. Nu te vom uita niciodată!

**Familia**

A trecut un an de la plecarea ta dintre noi, dragul meu soţ

**RIVIŞ ŞTEFAN.**

Ne rugăm pentru tine şi nu te vom uita niciodată.

**Soţia Mărioara, copiii şi nepoţii**

Au trecut 11 ani de când ne-ai părăsit dragul nostru

**DĂNILĂ CRISTIAN**

**din Vladimirescu.**

Azi ar fi fost ziua ta de naştere şi ar fi trebuit să-ţi spunem La mulţi ani! dar îţi spunem Dumnezeu să te odihnească în pace!

**Mama, fratele Sorin, soţia Florica, copiii Ciprian şi Claudiu**

Un pios omagiu la împlinirea a 16 ani de la trecerea în eternitate a celui care a fost

**RAŢIU NICOLAE,**

**din Pîncota.**

Dumnezeu să-l odihnească!

**Familia**

**Publicitate 0257-210.775 0257/210.775; 0257/280.904**

**TANDEM**

Doi câini fac surf pe aceeaşi placă în cadrul unei competiţii dedicată căţeilor, în Imperial Beach, California. FOTO: EPA

# Prima gheişă occidentală

**CANBERRA.** O australiană, prima gheişă occidentală din Japonia, nu a fost acceptată să lucreze deoarece este străină, a anunţat luni presa australiană. Fiona Graham, cunoscută în Japonia sub numele de Sayuki, a indicat că a întrebat Asociaţia gheişelor din Asakusa, un cartier din Tokyo, dacă poate lucra pe cont propriu deoarece „mama" casei de gheişe este prea bolnavă pentru a-şi continua activitatea. „Mi s-a răspuns foarte clar că motivul pentru care nu pot deveni titulară este că

Fiona Graham FOTO: FAN

sunt străină", a declarat ea pentru ziarul The Australian. Fiona Graham a explicat că statutul său actual este neclar, dar că este susţinută puternic de gheişele din Asakusa şi din alte locuri şi că va continua să exercite profesia pe care şi-a ales-o. **SURSA: AGERPRES**

# O plătesc pentru a pleca din juriu

**LOS ANGELES.** Situaţia bizară privind participarea intermitentă a vedetei pop britanice Cheryl Cole în juriul emisiunii americane „X-Factor" este aproape de epilog, producătorii emisiunii luând hotărârea de a-i plăti contractul pentru a o da afară, conform Reuters. Mai multe publicaţii americane citează sub acoperirea anonimatului o sursă importantă din industria showbiz care a precizat că producătorii emisiunii de promovare a talentelor au hotărât că este mai bine să-i plătească vedetei britanice suma de 1,5 milioane de dolari conform clauzelor contractuale, pentru a putea să o îndepărteze din juriu. Aceeaşi sursă a precizat că între cântăreaţa Cheryl Cole şi ceilalţi membri ai juriului, în special Paula Abdul, nu funcţionează „chimia"

Cheryl Cole FOTO: EPA

necesară pentru a face acest spectacol să meargă. „Nu există nicio scânteie. Nu este vine nimănui, dar pur şi simplu nu merge", a declarat sursa citată, adăugând că ideea îndepărtării lui Cheryl Cole i-ar aparţine chiar creatorului acestei serii, celebrul Simon Cowell. **SURSA: AGERPRES**

# Cântă pentru preşedintele kazah

**LONDRA.** Sting va cânta de ziua de naştere a preşedintelui kazah Nursultan Nazarbaev, după ce a decis să-şi prelungească turneul internaţional Symphonicity World Tour şi în Kazahstan. Sting va susţine un concert la Astana, capitala Kazahstanului, la 4 iulie, deschizând o serie de evenimente culturale ce se întinde pe o perioadă de trei zile, marcând ziua liderului kazah care împlineşte 71 de ani şi zilele oraşului Astana. Acesta va fi primul concert susţinut de Sting în Asia Centrală din 2009, când a cântat în Uzbekistan la invitaţia fiicei preşedintelui Islam Karimov. Ziua preşedintelui Nazarbaev este pe 6 iulie, dar zilele de 4, 5 şi 6 iulie au fost declarate sărbătoare naţională încă de acum trei ani de către Parlament. **SURSA: AGERPRES**

**www.aradon.ro**
Mai multe poze cu Maria

**MARIA**

Născută în zodia Peşti, este pasionată de muzică.

Cameron Diaz FOTO: EPA

# Cameron Diaz, din nou singură

**LOS ANGELES.** Frumoasa actriţă Cameron Diaz nu are deloc, se pare, noroc în dragoste şi este din nou singură, după ce s-ar fi despărţit de jucătorul de baseball Alex Rodriguez. După ce a frânt multe inimi, Cameron Diaz, 38 de ani, părea fericită alături de ultima sa cucerire, Alex Rodriguez. O sursă apropiată cuplului a declarat însă pentru publicaţia People că Diaz şi Rodriguez s-au despărţit, o informaţie ce nu a fost confirmată încă. „S-au despărţit de câteva zile. El este cel care a dorit să oprească această relaţie", a declarat sursa, fără a explica motivele rupturii. Cei doi aveau o relaţie de aproximativ un an în cursul căreia s-au mai despărţit de câteva ori pentru a-şi relua apoi legătura. Ţinând cont de „capriciile" acestui cuplu, s-ar putea ca nici această ruptură să nu fie definitivă, mai comentează sursa citată.

**SURSA: AGERPRES**

# „Eclipse", cel mai bun film

**„Vampirul" Robert Pattison şi-a înfipt bine dinţii în MTV Movie Awards.**

**UNIVERSAL CITY.** Robert Pattison, starul seriei cu vampiri „Twilight", a fost în lumina reflectoarelor duminică la gala MTV Movie Awards, unde a câştigat trei premii. Pentru rolul vampirului Edward Cullen din „The Twilight Saga: Eclipse", Robert Pattison a câştigat premiul MTV pentru cel mai bun actor în rol principal, cea mai bună scenă de luptă alături de Bryce Dallas Howard şi de Xavier Samuel, şi respectiv

Robert Pattison şi Kristen Stewart FOTO: FAN

premiul pentru cel mai frumos sărut, alături de partenera sa din film Kristen Stewart. Kristen Stewart a câştigat premiul pentru cel mai bun rol feminin, tot cu interpretarea din seria „Twilight", iar ultima producţie din serie, „Eclipse", a câştigat premiul pentru cel mai bun film. Acesta a fost cel de-al treilea an în care filmele seriei „Twilight" au dominat premiile MTV. Anul trecut, cel de-al doilea film al seriei, „New Moon", a câştigat premiul pentru cel mai bun film, cel mai frumos sărut, cea mai bună actriţă şi cel mai bun actor. Printre muritorii de rând care au câştigat premii duminică se numără Emma Stone pentru cel mai bun rol într-o comedie cu „Easy A", Justin Bieber pentru cel mai bun moment care te lasă cu gura căscată cu „Justin Bieber: Never Say Never", Alexys Nycole Sanchez pentru cea mai bună replică cu producţia „Grown Ups" şi respectiv Tom Felton pentru cel mai bun rol negativ cu producţia „Harry Potter and the Deathly Hallows: Part 1". **SURSA: AGERPRES**

# Obiecte din recuzita lui JR Ewing

**BEVERLY HILLS.** Larry Hagman, 79 de ani, interpretul lipsitului de scrupule baron al petrolului JR Ewing din seria anilor '80 „Dallas", şi-a scos la vânzare sâmbătă, la Beverly Hills, mai multe din obiectele personale. Conform casei de licitaţii care a organizat vânzarea, Julien's Auctions, o şa argintie din perioada filmărilor la „Dallas" a fost obiectul care a obţinut cel mai bun preţ, fiind achiziţionată de un colecţionar pentru suma de 80.000 de dolari. Un portret al colegului de filmări din „Dallas", Jim Davis, s-a vândut pentru 38.000 de dolari, iar o pereche de pistoale din acelaşi serial s-a vândut pentru 4.000 de dolari.

**SURSA: AGERPRES**

# Castraveţi în spaţiul cosmic

**ASTANA.** În pofida infecţiei intestinale din Germania, de care au fost făcuţi responsabili la început castraveţii, un astronaut japonez îşi declară intenţia de a cultiva castraveţi pe Staţia Spaţială Internaţională (ISS). Satoshi Furukawa urmează să zboare mâine dimineaţă spre ISS, pentru o misiune de jumătate de an, împreună cu alţi doi colegi - rusul Serghei Volkov şi americanul Michael Fossum. Într-o conferinţă de presă susţinută ieri pe cosmodromul Baikonur din Kazahstan, Furukawa a declarat că va cultiva castraveţi ca parte a studiilor în curs de desfăşurare despre modul în care exploratorii spaţiali îşi vor putea asigura în viitor hrana în spaţiu. El a adăugat cu tristeţe că astronauţii nu vor avea voie să mănânce castraveţi.

**SURSA: AGERPRES**

Satoshi Furukawa FOTO: EPA

# Pisica primului ministru nu are încă un nume

**OTTAWA.** Primul ministru canadian Stephen Harper a postat un sondaj pe pagina lui de Facebook, invitându-şi concetăţenii să îi găsească un nume pisoiului pe care familia sa tocmai l-a adoptat. Stephen Harper a postat online sâmbătă patru fotografii ale felinei. Pozele, făcute vizibîl de un foarte bun fotograf, sunt însoţite de următorul mesaj, în limba engleză, apoi în franceză: „Un nou membru al familiei la numărul 24 /24 Sussex Drive, adresa oficială a primului ministru/, un tigrat gri. Aveţi timp până la 6 iunie să îi găsiţi un nume". Pisoiul este mascul. Pe pagina sa de Facebook, primul ministru supune la vot şase nume: Smokie, Vingt-quatre, Stanley, Earl Grey, Griffin şi Gandalf. Peste 5.300 de persoane au votat deja. **SURSA: AGERPRES**

Pisica premierului FOTO: FB

FONDAT 1989, APARE LA ARAD, TEL. 0257/281.802, E-MAIL: REDACTIA.JURNALARADEAN@INFORMMEDIA.RO; PUBLICITATE.JURNALARADEAN@INFORMMEDIA.RO

Sulfina Barbu vine la Arad

PAGINA 3

# JURNAL ARĂDEAN

Înveseleşte-ţi locuinţa cu perne decorative

PAGINA 11

**MIERCURI**
8 IUNIE 2011
ANUL XXIII, NR. 6333
16 PAGINI - 1,2 LEI

**30°** Temperaturile se vor situa între 18 şi 30 grade. Vântul va sufla cu 19 km/h

DIMINEAŢA AMIAZA SEARA

# Regiunile agită spiritele

**Puterea şi opoziţia din Arad se contrazic pe tema reorganizării teritoriale a României şi pe amplasarea judeţului.**

**ARAD.** Lansarea pe piață a informațiilor privind demararea discuțiilor privind o nouă organizare teritorială a României a inflamat opoziția, care arată cu degetul spre UDMR, acuzată că face presiuni pentru a se apropia și mai mult de scopul esențial, autonomia teritorială, dar și spre PDL, care se lasă șantajat, pentru a se menține la putere. La Arad, chiar dacă se face pomenire despre turpitudinile UDMR, acestea cad în planul doi față de vechea rivalitate cu Timișoara, spiritul local triumfând pe deplin, chiar și în cazul maghiarilor. Dincolo de faptul că opoziția este total împotriva reorganizării, admite că aceasta ar putea să se facă, sub pretextul accesării fondurilor europene, însă nu poate accepta ca Aradul să dispară, ca entitate. Or, este părerea unanimă, acesta ar fi rezultatul, dacă județul ar intra în aceeași regiune cu Timișoara, mai ales că, de câțiva ani buni, Aradul a pierdut în mod constant numeroase sedii centarale ale unor instituții, în favoarea județului vecin. Soluția ar fi o regiune pe axa Mureșului, cuprinzând Aradul, Hunedoara și Alba, într-o variantă, Arad, Bihor, Satu Mare și Sălaj, în altă variantă. /P.7

Primăria Şimand FOTO:JA

## Şimandul rămâne fără bani!

**ARAD.** Primarul comunei Şimand, Dan Șimon, a avertizat că administrația pe care o conduce va rămâne fără bani de salarii. Edilul local spune că salariații din cadrul primăriei Șimand nu își vor mai încasa banii în luna iulie, întrucât fondul de salarii a fost epuizat. /P.5

## Salvat de sârma pentru uscat rufe

**ARAD.** Un băieţel de doi ani a căzut de la etajul patru al blocului în care locuieşte. Căderea micuţului a fost atenuată de sârmele pentru întins rufele ale vecinilor, iar copilul a scăpat nevătămat. /P.8

**Oferte speciale JA**

pagina 14

**CREDITE**

**Evoluţia soldului creditelor pentru locuinţe.**

| | mld. lei |
|---|---|
| ianuarie 2010 | 23,97 |
| martie 2010 | 24,25 |
| iunie 2010 | 27,85 |
| septembrie 2010 | 27,95 |
| decembrie 2010 | 28,94 |
| ianuarie 2011 | 28,86 |
| februarie 2011 | 28,7 |

Grafica: Jurnal arădean sursa: BNR

9 771220 748034 11119

**DEVASTATOR**

## Inundaţiile au produse pagube şi morţi în China

Pompierii chinezi au intervenit în forță după ce inundațiile au făcut adevărate ravagii în regiunea Wangmo din sud vestul provinciei chineze Guizhou. Inundațiile au provocat moartea a 14 oameni, în timp ce alți 35 au fost dați dispăruți. FOTO:EPA

# Diploma de bacalaureat, plătită de elevi

**Toate diplomele pe care le primesc elevii la finalul clasei a XII-a sunt suportate din buzunarul părinţilor.**

**ARAD.** Vrei să ai diplomă de bacalaureat sau diplomă de competențe în mână, plătești. Și nu e vorba de fondul pentru bacalaureat adunat de-a lungul anului pentru protocol, ci de bucata de hârtie care atestă că ai luat examenul la final de liceu.

De fapt, sunt ceva mai multe bucăți, dat fiind că pentru fiecare competență elevul de a XII-a primește un atestat pe care probabil nimeni nu îl va mai solicita vreodată. Costurile finale diferă însă de la un liceu la altul și se situează undeva între 30 lei și 50 lei și sunt suportate de elevi, adică de părinți.

Situația nu este nouă, a fost legiferată în urmă cu câțiva ani, eventual se mai modifică prețul impus de Imprimeria Națională. Pentru anul acesta prețul de producție al unei diplome este, potrivit informațiilor furnizate de Inspectoratul Școlar Județean Arad, de 5 lei. „În fiecare an școlile au adunat banii și au plătit pentru aceste diplome. La acest preț mai pot fi adăugate costuri suplimentare, este la latitudinea școlilor" - a punctat purtătorul de cuvânt al ISJ Arad, Laura Putnic. /P.3

**AEROGYM**

La cea de-a V-a ediţie a Concursului naţional de gimnastică aerobică „Aerogym", Palatul Copiilor Arad a obţinut 8 locuri I la categoriile: cl. I-II şi III-IV trio I şi grup I; la categ. cl. V-VI, proba trio şi grup şi la individual feminin: Felnecan Aida (cl. V-VI), Coman Silvia (cl. VII-VIII) şi Stan Andrada (cl. IX-XII) şi 3 locuri II la categ. cl.I-II, probele trio şi grup. FOTO: FAN

Pacienţii, trataţi diferenţiat FOTO:FAN

## 146 de medici au semnat cu CAS

**ARAD.** Mai mult de jumătate din medicii de familie arădeni au semnat, până ieri, actele adiționale la contractul cu Casa de Asigurări de Sănătate. În consecință, arădenii care se vor adresa medicului de familie vor fi tratați diferențiat, în funcție de decizia doctorului de a semna sau nu cu CAS. Află pe www.aradon.ro ce a făcut medicul tău de familie. /P.5

## Tot mai aproape de proces

**ARAD.** Prim procurorul Parchetului de pe lângă Tribunalul Arad, Marius Neculcea, spune că rechizitoriul în dosarul polițiștilor de pe DN 7, acuzați de luare de mită, va fi gata până săptămâna viitoare. Următorul pas e trimiterea în judecată a inculpaților. /P.8

## A desfiinţat două administraţii

**ARAD.** ANAF a decis să desființeze două administrații fiscale din județ: Sântana și Gurahonț. În această situație, 29 de angajați vor trebui relocați, iar contribuabilii vor fi mutați către alte adminsitrații. /P.6

Giovanni Catanzariti FOTO:L.S.

## UTA, amânată pentru licenţă

**ARAD.** Cei de la UTA mai au de așteptat până săptămâna viitoare, pentru a vedea dacă trece de furcile caudine ale FRF, în rivința primirii licenței de participare în sezonul viitor al ligii secunde. Președintele Catanzariti e oprimist, la fel ca și Dorin Stana, directorul de competiții de la UTA. /P.9

e-mail: info@universulverde.ro;
www.universulverde.ro
Arad, Str. Pădurii nr. 24, (Piaţa Obor),
Tel: 0257 270 090, 0357 408 344,
Fax: 0357 408 345

SC UNIVERSUL VERDE SRL

- Realizăm şi întreţinem spaţii verzi
- Montăm gazon rulat
- Realizăm sisteme de irigaţie
- Punem la dispoziţie toată gama de arbori şi arbuşti ornamentali

(H-962777)

## REMEMBER: 8 IUNIE

**1795** A murit Regele Ludovic XVII al Franţei (n. 1785)

**1810** S-a născut Robert Schumann, compozitor german (d. 1856)

**1876** A murit George Sand, scriitoare franceză (n. 1804)

**1880** A murit Ţarina Maria Alexandrovna a Rusiei, soţia Ţarului Alexandru al II-lea (n. 1824)

**1903** S-a născut Marguerite Yourcenar, scriitoare franceză (d. 1987)

**1924** S-a născut Alexandru Bogdanovici, poet român (d. 1950)

**Adrian Pintea**

**1936** S-a născut Kenneth Wilson, fizician american, laureat al Premiului Nobel

**1971** S-a născut Radu Muntean, regizor român

**2007** A murit Adrian Pintea, actor român (n. 1954)

## PIEŢE/TÂRGURI

Azi este zi de piaţă la Păncota, Beliu, Buteni, Şiclău, Macea, Vânători, Pecica, Şiria şi zi de târg la Beliu şi Buteni. Mâine, joi, este zi de târg săptămânal la Curtici, Sebiş, Cermei, Săvârşin, Secusigiu, Zerind.

## AU PLECAT DINTRE NOI

Popovici Margareta (1925), Biriş Ana (1922), Farcaş Gheorghe (1936), Mari Vioara Francisca (1933), Kovacs Elena (1928), Moise Mircea (1949).

## TELEFOANE UTILE

☎ INFORMAŢII TELEFONICE: 118.932; ROBOT: 1958; ☎APEL UNIC DE URGENŢĂ (SALVARE, POLIŢIE; Pompieri): 112; ☎PRIMARIA MUNICIPIULUI ARAD: Program de relaţii cu publicul (camera 5) luni-vineri între orele 8-20. Tel.: 0257/284.744; tel. centrala: 0257/281.850; ☎S.C. E.ON GAZ ROMÂNIA - Sucursala Arad - Dispecerat şi intervenţie telefon:0357/403.321; ☎ DERANJAMENTE CURENT ELECTRIC: 0257/929; ☎ INFORMAŢII CFR: 0257/231.777; ☎PROTECŢIA CONSUMATORULUI: B-dul Revoluţiei, nr. 50. Telefon: 0257/257.049; ☎GOSPODĂRIREA COMUNALĂ ARAD S.A.: 0257/270.352; 0729-009.033; 0257/270.352; ☎POLIŢIA DE FRONTIERĂ: 1959; ☎SC CET (Dispecerat şi intervenţie termoficare): 0357/412.244; 0257/ 231.367; 0357/412.233; ☎POLIŢIA LOCALĂ: 0257/939.

## SUDOKU

**REGULI:** În fiecare bloc sunt câteva cifre între 1 şi 9, stabilite dinainte. Acestea trebuie completate cu cifrele lipsă, în aşa fel încât fiecare număr să figureze o singură dată. De asemenea, cifrele de la 1 la 9 trebuie să figureze o singură dată atât pe rândurile orizontale cât şi pe coloanele verticale ale celor nouă blocuri luate împreună.

**ÎNCEPĂTORI**

| | | | | | | | | |
|---|---|---|---|---|---|---|---|---|
| | 9 | | 4 | 5 | 1 | | 6 | |
| 7 | | | | | | | | 4 |
| | | 5 | | | | 1 | | |
| 5 | 8 | | 3 | | 2 | | 7 | 9 |
| | | | | 4 | | | | |
| 4 | 6 | | 8 | | 9 | | 2 | 3 |
| | | 2 | | | | 7 | | |
| 9 | | | | | | | | 5 |
| | 3 | | 5 | 7 | 4 | | 8 | |

**AVANSAŢI**

| | | | | | | | | |
|---|---|---|---|---|---|---|---|---|
| | 3 | | | | 8 | | | 5 |
| 6 | | | 1 | | 7 | | | |
| | | | | | 9 | 8 | 2 | |
| | 7 | | 5 | | | | | 9 |
| | | | | | | 4 | 3 | |
| 8 | 9 | 3 | | | | | | |
| | | 6 | | 4 | | | | |
| | | 2 | | 7 | | | 1 | 3 |
| 7 | | | 9 | | | | 4 | |

Soluţiile jocurilor din numărul precedent:

**ÎNCEPĂTORI**

| | | | | | | | | |
|---|---|---|---|---|---|---|---|---|
| 8 | 2 | 6 | 7 | 9 | 5 | 3 | 1 | 4 |
| 3 | 7 | 4 | 1 | 8 | 2 | 9 | 5 | 6 |
| 9 | 5 | 1 | 6 | 3 | 4 | 7 | 8 | 2 |
| 7 | 6 | 2 | 9 | 1 | 3 | 5 | 4 | 8 |
| 1 | 9 | 5 | 8 | 4 | 7 | 6 | 2 | 3 |
| 4 | 8 | 3 | 5 | 2 | 6 | 1 | 9 | 7 |
| 5 | 3 | 8 | 2 | 6 | 1 | 4 | 7 | 9 |
| 2 | 4 | 7 | 3 | 5 | 9 | 8 | 6 | 1 |
| 6 | 1 | 9 | 4 | 7 | 8 | 2 | 3 | 5 |

**AVANSAŢI**

| | | | | | | | | |
|---|---|---|---|---|---|---|---|---|
| 2 | 9 | 6 | 8 | 4 | 7 | 3 | 1 | 5 |
| 8 | 1 | 5 | 3 | 2 | 9 | 7 | 6 | 4 |
| 3 | 4 | 7 | 5 | 1 | 6 | 8 | 9 | 2 |
| 6 | 2 | 8 | 9 | 5 | 4 | 1 | 7 | 3 |
| 5 | 3 | 9 | 7 | 8 | 1 | 2 | 4 | 6 |
| 4 | 7 | 1 | 6 | 3 | 2 | 5 | 8 | 9 |
| 7 | 8 | 4 | 2 | 6 | 3 | 9 | 5 | 1 |
| 1 | 5 | 2 | 4 | 9 | 8 | 6 | 3 | 7 |
| 9 | 6 | 3 | 1 | 7 | 5 | 4 | 2 | 8 |

# UNDE MERGEM în Arad

## CINEMA

**DACIA** „Prinţesa Montpensier" (Franţa, Germania), ora 14
„Anotimpul vrăjitoarei" (SUA). Orele 17:00, 20:00

**CINEMA CITY**

Apă pentru elefanţi, orele 13:50, 16:20, 19:00, 21:30
Concediu de la căsnicie, orele 14:20, 22:10
Domnişoare de onoare, orele 16:10, 20:50
Furios şi iute în viteza a 5-a: Jaful de la Rio, orele 15:20, 18:00, 20:40
Iubit de împrumut, orele 14:40, 17:00, 19:20, 21:40
Marea Mahmureală 2, orele 13:50, 16:00, 18:20, 20:30, 22:40
Marea Mahmureală 2 – digital, orele 15:00, 17:10, 19:30, 21:50
Piraţii din Caraibe: Pe ape şi mai tulburi 3D, orele 13:40, 14:30, 16:20, 17:20, 19:10, 20:10, 22:00
Priest: Răzbunătorul 3D, ora 21:20
Rio 3D – dublat, ora 13:30
Rio 3D – subtitrat, ora 15:30
Thor 3D, ora 16:30, 19:00
Ursul, orele 14:20, 18:50

## CONCERTE

**Gala de operetă.** Dirijor: Wolfgang Grohs; Solişti: Jowita Slip – Austria, Cristian Balasescu (joi, 9 iunie, ora 19.30, în sala Palatului Cultural)

## CITIRE APOMETRE

**Joi 09 iunie 2011.** Cetăţii, Diogene, Părului, Micşunelelor, Gladiator, Pompei, Hector, Marte, Troiei, Cezar, Santinelei, Infanteriei, Achile, 13 Martiri, Trompetei, Radu de la Afumaţi, Argeş, Lipovei, Păstorului, Zefir, C. Negruzzi, A. Ivireanu, Z. Moricz, Bradului, Zmeurei, P. Rareş, Comunarzilor, Turdei, Jiului, Oltului, Retezat, Faurilor, Laptelui, Ştefan Teneţchi, Călţunaş, Alexandru cel Bun, Septimiu, Trotuşului, Herodot, Mimozei, Năsăud, Teuz, Buziaş, Mircea Vodă, Ulmului, Solomon, Macedoniei, Orfeu, Măgurei, Crişului, Prometeu, Diana, Letiţiei, Aviaţiei, calea Victoriei, Aviator Vuia, Deltei, H. Sava, Andrei Şaguna cu soţ, A. Karoly, Andrei Şaguna fără soţ, B. Bartok, E. Gârleanu, Minervei, Clopoţeilor, Crişan, Ghiba Birta, Şt. A. Doinaş, I. Marşieu, B. Bela, Ghe. Lazăr, Tribunul Dobra, Plevnei, p-ţa Arenei, K. Aladar, Mozart, Dacilor, Teiului, Paris.

## SĂNĂTATE

**CABINET GINECOLOGIC:** Arad, B-dul Decebal nr. 11 (lângă Hotel Aradul). EFECTUĂM: DISPENSARIZARE ŞI ASISTENŢĂ LA NAŞTERE ÎN TIMIŞOARA ŞI ARAD, TEST PAP, ECO VAGINAL, CHIURETAJ. Programări la telefon: 0727.008.794.

## HOROSCOP

**BERBECUL** (III.21.-IV.20.)

Dimineaţa sunteţi plin de energie şi idei. Puteţi avea succes plan social. Aveţi grijă să nu depăşiţi anumite limite din cauza entuziasmului.

**GEMENII** (V.21.-VI.21.)

Aveţi tendinţa să vă lăsaţi dominat de sentimente şi să deveniţi melancolic. Prin urmare, nici nu sunteţi prea comunicativ.

**LEUL** (VII.23.-VIII.23.)

Dimineaţa s-ar putea să fiţi mai încordat, din cauza problemelor pe care le aveţi cu un coleg de serviciu sau cu un partener de afaceri.

**BALANŢA** (IX.24.-X.23.)

S-ar putea să aveţi o zi tensionată din cauza divergenţelor cu partenerul de viaţă. Vă recomandăm să amânaţi deciziile importante.

**SĂGETĂTORUL** (XI.23.-XII.21.)

S-ar putea să fiţi mult mai sensibil şi să nu vă simţiţi în formă. Vă sfătuim să evitaţi deciziile importante, să nu semnaţi documente oficiale.

**VĂRSĂTORUL** (I.21.-II.20.)

Nu vă simţiţi în deplinătatea forţelor fizice şi intelectuale, de unde şi starea de nervozitate în care vă aflaţi. Vă sfătuim să nu vă asumaţi nici un risc, pentru că aveţi şanse minime să reuşiţi.

**TAURUL** (IV.21.-V.20.)

Dimineaţa este posibil să fiţi irascibil şi indispus. Vă recomandăm să nu vă ocupaţi de probleme care necesită răbdare şi tact.

**RACUL** (VI.22.-VII.22.)

Sunteţi stresat de ritmul intens de muncă, deveniţi irascibil şi aveţi tendinţa să vă certaţi chiar şi cu cei dragi. Nu este exclus să fiţi şi inhibat.

**FECIOARA** (VIII.24.-IX.23.)

Dimineaţa sunteţi puţin confuz, ceea ce ar putea să vă afecteze atât relaţiile sociale, cât şi cele sentimentale. Vă recomandăm să nu începeţi afaceri noi.

**SCORPIONUL** (X.24.-XI.22.)

Sunteţi nemulţumit şi aveţi tendinţa de a critica pe toată lumea. Vă sfătuim să vă temperaţi, pentru a nu crea neplăceri celor din jur.

**CAPRICORNUL** (XII.22.-I.20.)

Survin numeroase schimbări de program, deci nu este indicat să vă faceţi un plan strict. S-ar putea să aveţi de făcut câteva drumuri scurte.

**PEŞTII** (II.21.-III.20.)

Starea de confuzie şi simţul practic scăzut vă pot conduce la eşecuri. Relaţiile sentimentale sunt bune, dar vă sfătuim să acordaţi mai multă atenţie partenerului de viaţă.

# „Jurnal arădean" vă ascultă

**Între orele 11 - 13, la telefonul 0257.280943, redactorul nostru vă stă la dispoziţie.**

**ARAD.** Domnul **V. Constantin,** din Arad, este nemulţumit de faptul că Primăria Arad nu s-a gândit să ofere un spaţiu de joacă şi copiilor care locuiesc la blocurile X6, 42, 5, sau 1, deoarece aceştia nu au nici un loc de joacă. „Poate mă aude cei în drept, deoarece aceşti copii se joacă pe trotuar ori pe carosabil, ceea ce poate duce la accidente. Mai mult, micuţii riscă să le cadă câte ceva în cap, de la balcoanele oamenilor. Cred că au şi ei dreptul la un parc de joacă" - spune domnul Constantin.

Doamna **Maria Mureşan** nu înţelege cum ciorile care au părăsit Bulevardul Revoluţiei, după ce s-a făcut toaleta pomilor de acolo, au ajuns - în marea lor majoritate - spune dânsa, pe strada Tudor Vladimirescu. „Este hilar ce vă spun, dar nu aţi vrea să staţi pe aceeaşi stradă cu mine. La ora 20.00 trebuie să închid geamurile căci e carnavalul ciorilor. O altă problemă ar fi trecerile de pietoni, care nu au fost reamenajate deloc, sunt de pe vremea lui Gheorghe Gheorghiu Dej. Poate că cineva mă aude şi va face ceva în cele două cazuri" - spune, spăşită, doamna Mureşan. **JA-L.S.**

## CURS VALUTAR

| DENUMIREA VALUTEI | BNR | BCR | | BRD | | Intesa Sanpaolo Bank | | Banca Românească | | MKB Nextbank | | Alpha Bank | | Casa de schimb LUXOR | |
|---|---|---|---|---|---|---|---|---|---|---|---|---|---|---|---|
| | | C | V | C | V | C | V | C | V | C | V | C | V | C | V |
| Euro | 4,15 | 4,08 | 4,18 | 4,06 | 4,21 | 4,10 | 4,16 | 4,12 | 4,17 | 4,12 | 4,17 | 4,10 | 4,18 | 4,05 | 4,11 |
| Dolar SUA | 2,823 | 2,76 | 2,90 | 2,77 | 2,89 | 2,80 | 2,85 | 2,80 | 2,85 | 2,80 | 2,85 | 2,78 | 2,87 | 2,81 | 2,86 |
| Forint | 0,156 | 0,0150 | 0,0162 | 0,0145 | 0,0162 | 0,0145 | 0,0165 | - | - | - | - | - | - | 0,0154 | 0,0157 |
| Gram aur | 141 | | | | | | | | | | | | | | |

# Vremea

Miercuri, 8 iunie

www.aradon.ro

**16°** LA ORA 6 — Temperatura va fi între 16-23 grade. Vântul va sufla cu 21 km/h, dinspre S.

**24°** LA ORA 18 — Temperatura va fi între 17-24 grade. Vântul va sufla cu 11 km/h, dinspre SSV.

## ZIUA PRECEDENTĂ

| | | | |
|---|---|---|---|
| Arad | 30°C | Umiditate: | 58% |
| Lipova | 30°C | Presiune: | 757mmHG |
| Chişineu- Criş | 30°C | Precipitaţii: | 20 % |
| Săvârşin | 30°C | Vânt: | 16 km/h |
| Sebiş | 30°C | Direcţie vânt: | SSE |

## SOARELE

Răsare: 05:44
Apune: 21:23

## AZI

Temperaturile se vor situa între 18 şi 31 grade. Vântul va sufla cu 21 km/h, dinspre S.

## FAZELE LUNII

02. 06. — 9. 06. — 15. 06. — 23. 06.

| MIERCURI | JOI | VINERI | SÂMBĂTĂ |
|---|---|---|---|
| 18° 31° | 14° 28° | 13° 25° | 13° 26° |
| ploaie | ploaie | parţial noros | parţial noros |

## CALENDAR

**Biserica ortodoxă:** Sf. Martiri Nicandru şi Marcian; Aducerea moaştelor Sf. M. Mc. Teodor Stratilat (Dezlegare la peşte)
**Biserica greco-catolică:** Aducerea moaştelor Sf. Teodor Stratilat.
**Biserica romano-catolică:** Sf. Medard, ep.

## PROGNOZĂ PENTRU TREI ZILE

Temperaturile minime vor fi cuprinse între 13 şi 18 grade, iar cele maxime între 25 şi 31 grade.

Temp.minime: 13 la 18° C
Temp.maxime: 25 la 31° C

JURNAL ARĂDEAN
Str. Poetului nr. 1C, Arad

BRAT Auditat de BRAT
Reclamaţii difuzare: 0257/ 228586

**Director editor:** Mircea Ţişcă (8471)
Secretariat: 0257.281802 (centrala), fax - 0257.280655
**Şef departament difuzare:** Carmen Csordas
Marea publicitate: 0257.280904 (int. 8488); Mica publicitate: 0257.210775
Tiparul executat la: SC Inform Media SRL, Calea Torontalului, DN 6, km 5,7, Timişoara

**Redactor şef: Adriana Barbu (8410)** Responsabil de număr: Leo Sfâra
**Secretar general de redacţie:** Gabriela Groza (8417) **Departamente: Eveniment:** Simona Butaru (8412), Monica Ardelean (8446), Alin Gherasim, **Politic:** Tristan Mihuţa (8431), Simion Todoca (8425); **Economic:** Andreea Pintea (8419), Margareta Szegö (8435); **Cultură, Învăţământ:** Vasile Filip (8428); **Social:** Diana Duţu (8429); **Sport:** Daniel Scridon (8427), Adrian Hărţău (8433), Leo Sfâra (8434);
Tehnoredactare: Ghizela Şerban, Ramona Vidulescu
REDACŢIE : tel. 0257.281802 (centrala); fax 0257.280655 (int. 8490), 0257.281797 (int.8489); e-mail:redactia.jurnalaradean@informmedia. ro, adevaruldearad@informmedia.ro, publicitate.jurnalaradean@informmedia.ro, publicitate.adevarul@informmedia.ro

# Întâlnire româno-maghiară pe probleme de mediu

**ARAD.** Întâlniri la nivel înalt, în această săptămână, la Arad. De miercuri până vineri, este programată întâlnirea reprezentanților Comisiei pentru Administrație Publică Amenajarea Teritoriului și Echilibru Ecologic din Camera Deputaților, cu delegația Comisiei pentru Dezvoltare Durabilă din Parlamentul Ungar. La Arad este așteptată să sosească și deputatul Sulfina Barbu, președintele comisiei amintite. Aici sunt programate întâlniri cu prefectul Călin Bibarț, Nicolae Ioțcu, președintele Consiliului Județean Arad și cu Gheorghe Falcă, primarul municipiului Arad. În programul întâlnirii de la Arad se regăsesc: vizitarea parcului dendrologic de la Macea, vizită de studiu la rampa ecologică de gunoi ASA, la stația de sortare Polaris și la Parcul Național Lunca Mureșului. Vineri, este programată o întâlnire cu ministrul Mediului, Laszlo Borbely, care și-a anunțat, la rândul său, o vizită de lucru la Arad. **JA - S.B.**

Sulfina Barbu FOTO: FAN

Spitalul Judeţean a primit peste un milion de lei de la Consiliul Judeţean Arad FOTO: JA

# Dotări şi reparaţii din economii

**Consiliul Judeţean a alocat sute de mii de euro pentru dotări şi reparaţii la Spitalul Judeţean.**

**ARAD.** Sute de mii de euro, economisiți anul trecut, vor intra în perioada imediat următoare în sistemul arădean de sănătate. Banii au fost deja alocați la inițiativa conducerii Consiliului Județean Arad, prin votul aleșilor, în cadrul celei mai recente ședințe CJA. Fondurile vor fi folosite atât pentru dotări, amenajări, reparații capitale, cât și actualizări de studii. Prin cea mai recentă rectificare bugetară, ția aprobată de consilierii județeni.

**500 de saltele**

Mare parte din paturi vor avea saltele noi. 100.000 lei vor fi folosiți de managementul Spitalului pentru cumpărarea a 500 de saltele de pat. Se vor cumpăra și jaluzele verticale (care să acopere o suprafață de 840 mp), fiind disponibili 62.000 lei. S-au alocat 300.000 lei pentru achiziționarea unui aparat de sterilizare, respectiv 118.000 lei pentru un sistem de diagnostic.

**Proiecte**

Sume importante vor merge și la întocmirea sau actualizarea de studii. S-au alocat 80.000 lei pentru modificarea Studiului de fezabilitate și a Proiectului Tehnic aferente Proiectului cu finanțare nerambursabilă europeană „Susținerea implementării de soluții de e-sănătate și asigurarea conexiunii la broadband, acolo unde este necesar". 75.000 lei sunt destinați întocmirii documentației tehnico-economice pentru realizarea investiției „Clădire pentru Secția de Neuropsihiatrie Infantilă a Spitalului Clinic Județean de Urgență Arad".

**Reparaţii**

De departe, cele mai importante fonduri sunt destinate realizării de lucrări de reparații. Se vor face reparații capitale în holul din spatele lifturilor de la spital și la intrare în holul principal, fiind alocați 126.000 lei. Administrația județeană a pus deoparte 77.000 lei pentru reabilitarea rezervorului de apă potabilă care asigură necesarul de apă al spitalului în caz de oprire a livrării apei de la rețeaua orașului, 62.000 lei pentru înlocuirea în regim de avarie a tronsonului de rețea de alimentare cu apă rece potabilă a spitalului cuprins între strada Feleacului și rezervorul de rezervă.

75.000 lei vor fi folosiți pentru reparații capitale la centrala termică a spitalului, iar 100.000 lei vor fi folosiți pentru lucrări de reparații capitale la magazia centrală.

**SIMONA BUTARU**
simona.butaru@informmedia.ro

**FONDURI PENTRU GHIOROC**

La Ghioroc, unde a fost amenajată secția de Îngrijiri Paleative, se vor face reparații capitale la acoperiș și instalația sanitară, se va amenaja o platformă mobilă pentru accesul persoanelor cu handicap. Suma alocată pentru clădirea din Ghioroc se ridică la 145.000 lei.

# Elevii, puşi să plătească diploma de bacalaureat

**Toate diplomele pe care le primesc elevii la finalul clasei a XII-a sunt suportate din buzunarul părinţilor.**

**ARAD.** Un elev care reușește să ia toate examenele are la final nu mai puțin de cinci diplome, chiar șase pentru cei de la Grupurile Școlare. Este vorba despre diploma de absolvire, de cele trei care atestă cât de competent este absolventul în comunicare în limba română, într-o limbă de circulație internațională sau în utilizarea PC-ului și încă una pentru competența profesională în cazul Grupurilor Școlare.

După ce a trecut cu bine și de probele scrise, va primi dreptul de a deține diploma de bacalaureat. Matematic ar costa maxim 30 lei, restul fiind trecut la categoria costuri suplimentare (câteva diplome de rezervă, dacă sunt pe județ sunt incluse și cheltuielile de transport etc.). Cel puțin pentru acești bani se pot primi chitanțe. **JA-M.A.**

diplomă pe banii elevilor FOTO:FAN

# Se fac calcule pentru taxa pe viitoarea autostradă

**ARAD.** Deși încă nu este cunoscut momentul la care autostrăzile din județul nostru vor deveni funcționale, avem o certitudine: utilizarea lor va fi taxată de către cei de la Compania Națională de Autostrăzi și Drumuri Naționale (CNADNR). Anca Boagiu, ministrul Transporturilor, a anunțat că aceasta este una dintre condițiile impuse de către Uniunea Europeană (UE) și acceptată de Guvern. Boagiu spune că angajații CNADNR calculează deja taxa, dar valoarea acesteia va fi comunicată doar când se va apropia momentul finalizării lucrărilor. Taxa impusă de UE se va aplica pe traseul coridorului IV paneuropean, care trece prin Nurenberg-Praga-Viena-Bratislava-Budapesta-Nădlac-Arad-Deva-Sibiu-București-Constanța-Istanbul. **JA-A.G.**

# Plătim pentru dezvoltarea Regiunii de Vest a ţării

**ARAD.** Județul Arad va avea de plătit, în acest an, conform legii, o sumă de 834.570 lei la Fondul pentru Dezvoltare al Regiunii Vest. Potrivit datelor prevăzute în documentația pusă la dispoziția consilierilor județeni (care au fost puși în situația de a lua decizia finală), banii vor fi destinați pentru finanțarea ADR Vest - cuantumul contribuției fiind în sumă de 794.070 lei pe an, respectiv pentru finanțarea Biroului pentru Cooperare Transfrontalieră Oradea - cuantumul contribuției fiind de 40.500 lei pe an. Biroul pentru Cooperare Transfrontalieră Oradea pentru granița România-Ungaria este un organism neguvernamental nonprofit, cu personalitate juridică, având ca membre consiliile județene care fac parte din Regiunea de Vest și care funcționează în domeniul dezvoltării regionale și al cooperării transfrontaliere. **JA – S.B.**

Aleşii, la vot FOTO: S.B.

# Borbely Laszlo vine la Arad

**ARAD.** Borbely Laszlo, ministrul Mediului și Pădurilor, se va afla, vineri, în județul Arad, unde are programate o serie de întâlniri atât pe probleme de administrație, cât și pe teme politice. Prefectul județului Arad, Călin Bibarț, a furnizat ieri câteva dintre momentele cuprinse în programul vizitei ministrului la Arad.

Oficialul va participa la inaugurarea noului sediu al Agenției pentru Protecția Mediului, va face o vizită la Liceul Csiky Gergely din municipiu și o vizită la Parcul Natural Lunca Mureșului. Tot vineri, este programată o întâlnire cu autoritățile locale la sediul Consiliului Județean Arad. **JA – S.B.**

Borbely Laszlo FOTO: JA

O tutungerie cu preţuri foarte mici acum aproape de dumneavoastră

La doar 50 m de la vama Turnu (spre Bătania).

O gamă variată de ţigări, tutun, filtru şi aparat de făcut ţigări.

Informaţii la telefon 0752945538

(H-113005)

Nou
Varice?
Tratament eficient şi modern !!

Tratăm varicele prin Scleroterapie Asistată Ultrasonografic (UGS) :

- fără operație chirurgicală
- fără anestezie – este nedureroasă
- fără cicatrici postoperatorii
- fără absența de la serviciu / concediu medical
- pacientul își poate desfășura activitățile

zilnice obișnuite în câteva ore de la intervenție.

HEMOROIZI? FISURI ANALE?
TRATAMENT FĂRĂ OPERAȚIE

Sunt folosite cele mai noi tehnici practicate in Comunitatea Europeană:
- Investigațiile videocomputerizate
- Fototermocoagularea în spectru infraroșu
- Excizia cu unde de radiofrecvență

Colonoscopie și Ecografie Abdominală Gratuite în cadrul tratamentului!

10% reducere din costul tratamentului pentru pensionari

Arad: 0257 213 888
LaurusMedical clinics
www.laurusmedical.ro

+ 40 36 410 0000
+ 40 36 410 0002
fax: + 40 36 410 0003

| | | |
|---|---|---|
| 15 000 LEI | F | 116 LEI/lună |
| 30 000 LEI | I | 232 LEI/lună |
| 60 000 LEI | X | 464 LEI/lună |
| 90 000 LEI | E | 696 LEI/lună |
| 200 000 LEI | ! | 1547 LEI/lună |

ORAR: L-V: 09-17

AVETI NEVOIE DE BANI?
BĂNCILE VĂ REFUZĂ?

Pentru pensionari, pentru cei ce sunt sunt pe lista răuplatnicilor la bănci, inclusiv pentru societaţi!

PROMOTIE 36 luni
5500 LEI 170LEI/lună

Timişoara
+ 40 35 611 3410
+ 40 35 611 3411
fax: + 40 35 611 3412
Rom Capital Centrul de afaceri, B-dul Mihai Viteazul 30.

Compania noastră se ocupă de organizare în grupuri de consumatori!

(H-997993)

# De dragul literaturii

**ARAD.** Proiectul, „Evocări literare", finalizat recent la Liceul Teoretic „Vasile Goldiș" Arad a cuprins nouăsprezece licee și colegii naționale din municipiul și județul Arad, din diferite regiuni ale țării, dar și de participarea extraordinară a Liceului Românesc „Nicolae Bălcescu" din Gyula - Ungaria și Liceul „Grigore Vieru" din orașul Briceni - Republica Moldova. Activitățile s-au desfășurat pe două secțiuni: creații literare și creații audio-vizuale și au cuprins un număr de peste 200 de elevi, coordonați de către profesori de limbă și literatură română, istorie, filozofie sau arte plastice. Ceea ce va rămâne după ce s-a pus punct proiectului, derulat în parteneriat cu Universitatea „Vasile Goldiș" din Arad, e cartea „Evocări literare Proiect național 2010-2011", care cuprinde cele mai valoroase lucrări ale copiilor, premiate în cadrul festivității de închidere a proiectului. **JA-M.A.**

**Festivitatea de final i-a strâns împreună pe participanți** FOTO:FAN

### ECHIPA PROIECTULUI

Profesorii implicați în acest proiect sunt: director Bocăniciu Eugen - coordonator, Macovei Voichița - coordonator activități, Duca Diana - inspector școlar, Pârvu Slavița, Văleanu Livia, Nadiș Livia, Pantea Floarea, Bocăniciu Mihaela, Hanțiu Adrian, Chintoan Simona, Lazea Crina, Lile Andrada, Costina Daniel.

### REȚETA ZILEI

## Musaca cu carne

**INGREDIENTE:** 500 g carne tocată de vită, 500 g cartofi, 1 fir praz, 1 ceașcă lapte, 50 g cașcaval uscat ras, sare, piper, curry, condimente pentru carne.

**MOD DE PREPARARE:** Se fierb cartofii și se strecoară bine de apă. Se spală și se feliază prazul iar apoi se pune la călit în ulei încins. Prazul se lasă pe foc timp de 5 minute, apoi se strecoară printr-o sită. Carnea tocată se pune în tigaia în care a fost prăjit prazul, după ce a fost condimentată. Se fierbe în suc propriu, la foc mic, amestecând ocazional. Laptele se pune la fiert cu puțină sare și piper. Când a dat în clocot, se adaugă cartofii amestecând până se face piure. Când carnea este făcută este momentul sa fie adăugat prazul, iar apoi se acoperă totul cu piureul de cartofi. Peste se presară cașcavalul ras iar apoi întregul preparat se dă la cuptor pentru 35 de minute. Se servește cald, cu puțin mărar și cașcaval ras pentru decor. **Poftă bună!**

Pentru mai multe REȚETE intră pe **www.culinar.ro**

### SOLUȚIA INTEGRAMEI LA NR PRECEDENT

G – O – I – FUS – D – CICLISTI – INOT – MR – FLORETA – I – CNUT – IP – TENOR – ADANC – VI – II – AS – CA – POLO – NB – TV – SCHI – DOAR – VIOAIE – OMAT – A – I – LL – RASA – EST – EHE – ECHITATIE – AIOR – A – IN – RAT – DOI – EM – ABA – UNA – ASASIN – ELEV – SA

ARAD ONLINE www.aradon.ro

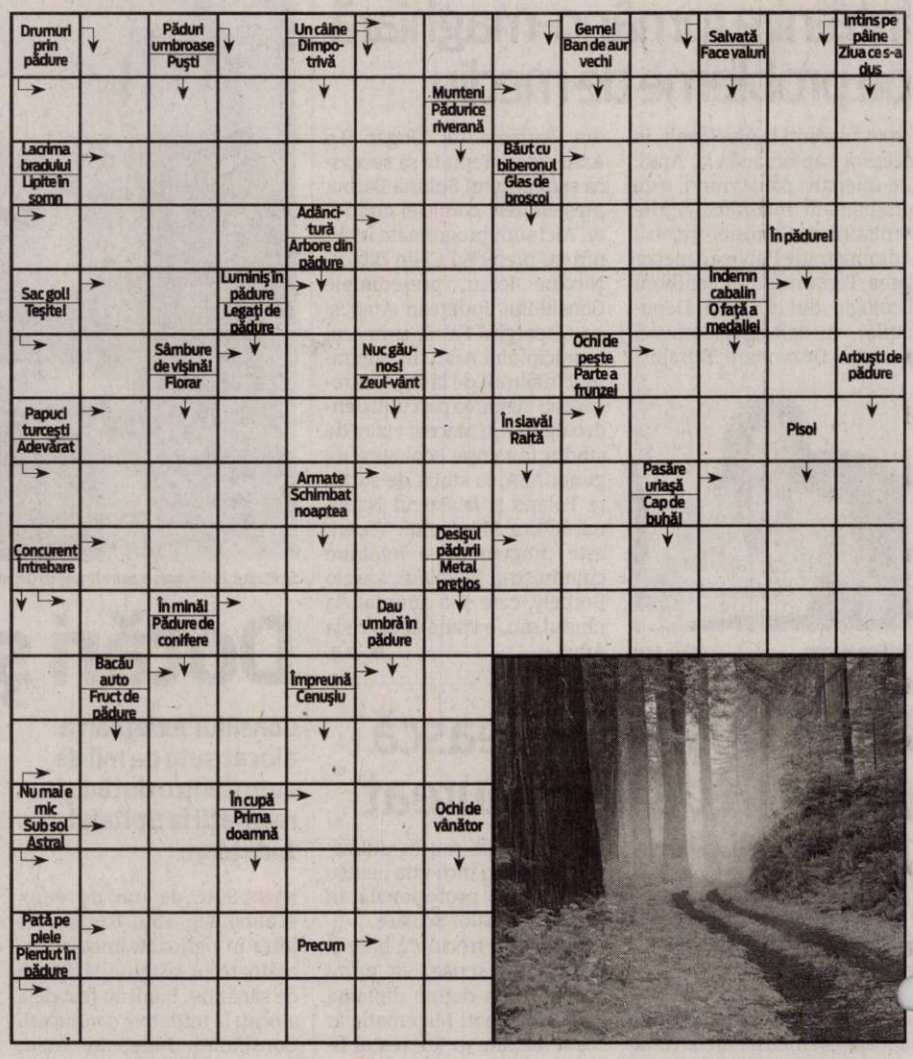


### ÎNTRERUPERI DE CURENT

**Joi, 9 iunie 2011.** În municipiul Arad: h 8.30-17.30: str. Marnei, Orizont, Ulpiu, Țichindeal, Alunului, Septimiu, Ulmului, Mircea Vodă, Nădejde, Trotuș, Aron Pumnul(p), Bogdan Voievod, Ion Câmpineanu, Nouă, Grădinarilor, Fânțânii, General Doda, Laptelui(p), Faurilor, Dunării, Codrului, Alexandru cel Bun, Hatman Arbore(p), Meșterul Manole(p); h 8.30-10.30 și 16.30-18.30: str. Câmpineanu, Nouă, Fântânii, Faurilor, Măgurele, Călțunaș(p), Concordiei, Hatman Arbore(p), Ștefan Tenetchi, Dunării, Ion Creangă, Zambilelor, Anton Pann, Pădurarilor, SC Transformatorul SRL-Faurilor, SC Saletex Masini SRL-Fecioarei; h 9-11: str. Poetului-SC Fer-Agro SRL, SC Elm Electromontaj Cluj SA, SC Ipea Romania SRL, Stația de Pompare-Cimitir Poltura; h 9-15: str. Cameliei, Sulfinei, Corbului, Negoi, Jiului, Poetului, Meșterul Manole(p), SC Transport International Constantin SRL - Șoseaua Centură. În județ: h 9-18: Baia, Slatina de Mureș; h 9-16: Belotinț, Bârzava (p), Criș - str. N.Bălcescu(p), Liliacului(p), Stejarului, Crizantemelor, Bărăganului, Bega, Brândușei (p); h 9-18: Apateu; h 9-14: Comănești, Agrișul-Mic, Botfei; h 8-18: Păiușeni(p); h 9-12: Păncota(p), Uzina-de-Apă-Păncota, Silcoshouse, SC Ardealul; h 8-17: Cil, Răsești.

# Programe TV Miercuri, 8 Iunie

### TVR 1

**07.00 Telejurnal matinal,** Sport (criptat) Meteo (I)
**08.00 Telejurnal matinal.** Sport (criptat) Meteo (II)
**08.55 Agenda TIFF.** (r.)
**09.00 Dovadă de iubire.** (s.)
**09.55 Zoom.** (BBC, 2009)
**10.00 Profesioniștii ... cu Eugenia Vodă.** (r.)
**11.00 Zeii uitați – celții.** (d.)
**11.30 Zeii uitați – mayașii.** (documentar)
**12.00 TVR 55**
**12.40 Legendele palatului: concubina regelui.** (s.)
**13.20 Legendele palatului: concubina regelui.** (s.) (ultimul)
**14.00 Telejurnal**
**14.45 MAI aproape de tine**
**15.30 Oameni ca noi**
**16.00 Conviețuiri**
**17.00 Perechea potrivită**
**18.00 Telejurnal**
**18.25 Legendele palatului: Kim Suro, regele de fier.** (s., Coreea, 2010) Episodul I
**19.05 Legendele palatului: Kim Suro, regele de fier.** (serial, Coreea)
**20.00 Telejurnal.** Tema zilei Meteo
**21.00 Cu ochii'n 4**
**22.10 Gala Premiilor Naționale de Televiziune decernate de APTR**
**23.50 Agenda TIFF**
**23.55 Perechea potrivită.** (reluare)
**00.55 Cu ochii'n 4.** (r.)
**01.55 Zeii uitați – celții.** (d., reluare)
**02.20 Zeii uitați – mayașii.** (d., reluare)
**02.50 MAI aproape de tine.** (reluare)
**03.15 Sport.** (r.)
**03.30 Telejurnal.** Tema zilei Meteo (r.)
**04.25 Dovadă de iubire.** (reluare) Cu: Marcelo Serrado, Lavinia Vlasak, Leonardo Vieira
**05.15 Don Juan îndrăgostit.** (serial, Argentina, 2008)

### PRO TV

**07.00 Știrile Pro Tv.** Ce se întâmplă, doctore? Omul care aduce cartea
**10.00 Seattle în carantină.** (reluare)
**12.00 Tânăr și neliniștit.** (r.)
**13.00 Știrile Pro Tv**
**14.00 Dansează la nunta mea.** (dramă, SUA 2009) Cu. John Schneider, Brooke Nevin, Roma Downey, Christopher Jacot, Carrie Ruscheinsky
**16.00 Tânăr și neliniștit.** (s.) Cu zeci de premii, cu actori ce își trăiesc viața pe platourile de filmare, identificându-se cu personajele, cu căsătorii, divorțuri ca-n filmele care se respectă, cu controverse ce-i uimesc chiar și pe cei mai mari admiratori, serialul continuă să reprezinte un miracol, un univers care a cuprins și a cucerit milioane de telespectatori.
**17.00 Știrile Pro Tv.** Vremea
**17.45 Happy Hour**
**19.00 Știrile Pro Tv.** Sport
**20.30 Blestemul comorii.** (acțiune, Canada/China/SUA, 2007) Cu. Dolph Lundgren, William Shiver, Nan Yu. Sport
**22.30 Știrile Pro Tv**
**23.00 The Mentalist - În mintea criminalului.** (serial)
**00.00 Blestemul comorii (r.)**
**01.30 Știrile Pro Tv.** (r.)
**03.00 The Mentalist - În mintea criminalului.** (reluare)
**04.00 Ce se întâmplă, doctore?** (r.)
**04.30 Apropo Tv.** (r.)
**06.00 Happy Hour.** (r.) O oră de veselie cu muzică live, dans, povești de viață deosebite, interviuri cu cele mai mediatizate vedete ale momentului, informații în premieră, dar și întâmplări impresionante care se vor petrece chiar în studio...

### ANTENA 1

**06.00 Observator.** cu Mihaela Calin (live)
**08.00 Matinal: 'Neatza.** cu Răzvan și Dani (live)
**10.00 În gura presei.** cu Mircea Badea
**11.00 KITT.** (s.)
**12.00 Vânătoarea de comori.** (s.)
**13.00 Observator.** (live)
**14.00 Familia Bundy.** (s.)
**14.30 Game Show: Câștigi în 60 de secunde.** (r.)
**16.00 Observator.** (live)
**17.00 News Magazine: Acces direct.** cu Simona Gherghe (live) "Acces Direct" este o emisiune axată pe actualitatea de zi cu zi, în care "vedetele" sunt oamenii obișnuiți, cu problemele, bucuriile, grijile și întâmplările lor ieșite din comun. Reporterii speciali aduc în atenția telespectatorilor precum și a publicului din platou cazuri impresionante de viață...
**19.00 Observator.** cu Andreea Berecleanu (live)
**20.20 Agentul.** (acțiune, SUA 2007) Cu: Wesley Snipes, Lena Headey, Eliza Bennett. Un tragator de elita, aflat la ferma sa din Montana este atras inapoi la fapte mari cand este vorba sa omoare un terorist, pe care esuase candva sa-l execute in timpul unei misiuni. Dupa ce il asasineaza pe Jahar este in cele din urma inselat si acuzat de a-l fi ucis pe un politist cu grad inalt. Asa ca isi gaseste o ascunzatoare si se imprieteneste cu o fetita de 12 ani care ii ofera ajutorul.
**22.00 Narcisa sălbatică.** (s.)
**23.00 Observator.** cu Andrei Zaharescu (live) Sport
**23.45 Divertisment: Un Show Păcătos**
**01.00 Vânătoarea de comori.** (reluare)

### HBO

**07.40 Filme și vedete**
**08.05 Afurisitul de telefon.** Comedie, SUA, 2000. Cu: Meg Ryan, Diane Keaton, Lisa Kudrow, Walter Matthau, Adam Arkin
**09.40 Zizou cel mic.** Comedie, India, 2008. Cu: Jahan Bativala, Imad Shah, Sohrab Ardeshir, Shernaz Patel, Boman Irani
**11.25 Vechi tovarăși.** Comedie, SUA, 2009. Cu: John Travolta, Robin Williams, Kelly Preston
**12.55 Eu și Marley.** Comedie, SUA, 2008. Cu: Owen Wilson, Jennifer Aniston, Eric Dane, Alan Arkin
**14.50 Food, Inc.** Documentar, SUA, 2008.
**16.25 Natalee Holloway.** Dramă, SUA, 2009. Cu: Tracy Pollan, Grant Show, Catherine Dent
**17.55 Da!** Comedie, Germania, 2008. Cu: Pinar Erincin, Mickey Hardt
**19.35 Jimmy și Hope.** Ep. 18 Comedie, SUA, 2011.
**20.00 Plan de rezervă.** Comedie, SUA, 2010. Cu: Jennifer Lopez, Alex O'Loughlin, Michaela Watkins, Eric Christian Olsen, Anthony Anderson
**21.45 Avatar - Cum a fost creată Pandora**
**22.10 Urzeala tronurilor.** Ep. 8 Aventuri, SUA, 2011.
**23.15 12 încercări.** Acțiune, SUA, 2009. Regia: Renny Harlin. Cu: John Cena, Aidan Gillen, Ashley Scott, Steve Harris, Brian White
**01.00 Glumă mortală 2.** Thriller, SUA, 2008. Regia: Louis Morneau. Cu: Nicki Aycox, Nick Zano, Laura Jordan, Kyle Schmid, Mark Gibbon
**02.30 Infanteria stelară.** SF, SUA, 1997. Regia: Paul Verhoeven. Cu: Casper Van Dien, Dina Meyer

### CULTURAL

**07.00** Jurnalul cultural (r.) **07.30** Identități (r.) **08.00** Magazinul de litere (r.) **08.30** Toate viețuitoarele mari și mici (s.) **09.30** La porțile ceriului (r.) **10.00** Decor și stil (r.) **10.30** Întâlniri în Europa(r.) **11.00** Viața în Evul Mediu (r.) **12.00** Jurnalul cultural (r.) **12.30** Oul pătrat (r.) **13.00** Concertele TVRC (r.) **14.00** Rezistența prin cultură (r.) **15.00** Jurnalul cultural **15.15** KCDC – fascinatia dansului (r.)Partea a II-a **15.45** 3 minute de celebritate **16.00** Teleshopping **16.15** Arts.21 (d.) **16.45** Identități **17.15** Garantat **100% 18.15** Marile cutezătoare (d.) **19.15** Spectacool **19.45** Concertele TVRC

### AXN

**07.00** Cabinet de avocatură VI Polițist, SUA, 2001 **08.00** NCIS. Anchetă militară II **09.00** Crezi că știi să dansezi? IV **10.00** Battlestar Galactica III SF, SUA, 2006. **11.00** Renovare extremă III Reality, SUA, 2005. **12.00** NCIS. Anchetă militară II **13.00** Cabinet de avocatură VI **14.00** Battlestar Galactica III **15.00** Crezi că știi să dansezi? IV **16.00** Renovare extremă III **17.00** NCIS. Anchetă militară II **18.00** Cabinet de avocatură VI **19.00** Battlestar Galactica III **20.00** Renovare extremă III **21.00** Finaluri fericite I Comedie, SUA, 2011.

### B1

**07.00** Știrile B1TV **10.00** B1, viața e frumoasă! (matinal de lifestyle) **12.00** Știrile B1TV **12.30** Actual B1 (Carla Giaca si Andrei Bădin) **13.40** Teleshopping **14.00** Ediție de prânz (Silviu Sergiu) **15.00** Știrile B1TV **16.00** X-Press. Cu Vlad Petreanu **17.00** Știrile B1TV **18.00** Cancan TV cu Adrian Artene **20.00** Știrile B1TV (Sanda Nicola) **21.00** Evenimentul zilei (Robert Turcescu si Ion Cristoiu) **23.00** Razii de noapte (late night show) Cu Radu Naum si Radu Banciu **00.30** Cancan TV cu Adrian Artene (r.)

### PRIMA TV

**09.30** Anotimpul mireselor **10.00** Cine stie, castiga **11.15** Viceversa **12.30** Teleshopping **13.00** Povestirile ratoiului **14.00** Intalnirea inimilor - telenovela, India **15.00** Trandafirii salbatici – serial drama, SUA **16.00** Cireasa de pe tort (r.) **17.00** Trasnitii (r.) **18.00** Focus 18 **19.00** Focus Sport **19.30** Iubiri secrete **20.30** Cronica Carcotasilor - sezon nou **22.15** Trasnitii **23.00** Miresele - drama, Grecia 2004 **01.00** Focus (r.) **02.00** Trandafirii salbatici – serial drama (r.) **03.00** Teo (r.) **05.00** Cine stie, castiga (r.) **06.00** Intalnirea inimilor - telenovela, India (r.)

### PROCINEMA

**08.45** Echipa de urgență (r.) **10.00** Zoom in 10 **10.15** Echipa de urgență (s.) **11.30** Teleshopping **11.45** Acasă în bucătărie (r.) **12.45** Happy Hour **14.00** Emisiune în direct. Crime Time **15.00** Descoperă România (r.) **15.45** Acasă în bucătărie **16.45** La Bloc (r.) **18.00** Teoria Big Bang (s.) (r.) **19.00** La Bloc (s.) **20.00** CSI New York (s.) **21.00** Teoria Big Bang (s.) **22.00** Transformare fatală Regie. Jerry Ciccoritti (comedie, Canada 2009) Cu: Maggie Lawson, Sadie LeBlanc, Sarah Edmondson, Victor Webster, James McDaniel, Mark Consuelos

### ANTENA 2

**05.45** Trăieste sănătos (r.) **08.45** It's show time (r.) **10.00** Rai da' buni (r.) **12.00** In cautarea adevarului (r.) **13.30** Agentul VIP (r.) **15.30** Trăieste sănătos **17.00** In cautarea adevarului (documentar / SUA) **18.00** It's show time **19.10** La tinta **19.30** Răi da' buni (emisiune realizată de Mihai Morar ) **21.10** face 2 face cu Cosmina Păsărin **21.30** Agentul VIP **23.30** Nimic important! (emisiune realizată de Lucian Mîndruța ) **00.30** Oops! (r.) **02.00** In cautarea adevarului (r.) **03.00** Nimic important! (r.)

### ACASĂ

**05.15** Inimă sălbatică (r.) (s.) **06.45** Impostoarea (r.) (s.) **07.45** Rețeta de ACASĂ (r.) **08.30** Cealaltă față a Analiei (s.) **10.00** Toantele nu merg in rai (s.) **11.30** Toantele nu merg in rai (s.) **12.45** Iubire și onoare (r.) (s.) **14.15** Clase 406 (s.) **15.15** Rețeta de ACASĂ **15.30** Impostoarea (s.) Vremea de ACASĂ **17.30** Inimă sălbatică (s.) **18.30** Suflet rătăcit (s.) **19.30** Teresa (s.) **20.30** Iubire și onoare (s.) **21.30** Kassandra (s.) **22.30** Povești de noapte - emisiune prezentată de Cabral și Mircea Solcanu **23.30** Demon și înger (s.) **00.30** Rețeta de ACASĂ (r.) **00.45** Clase 406 (s.)

### CINEMAX

**07.00** Pe Everest. Tragedia din 1996 Documentar, SUA, 2008. Regia: David Breashears. **08.40** Mândrie și prejudecată **10.45** Oameni și șoareci **12.35** THX 1138 **14.00** Lumea e mare și salvarea e după colț **15.45** 71 de fragmente dintr-o cronologie a unui incident **17.25** Slab de inimă Comedie, Marea Britanie, 2008. Regia: Vito Rocco. Cu: Eddie Marsan, Ewen Bremner, Jessica Hynes, Bronagh Gallagher, Tim Healy **18.55** Mândrie și prejudecată Dramă, SUA, 2005. Regia: Joe Wright. Cu: Keira Knightley, Matthew Macfadyen, Brenda Blethyn, Donald Sutherland

### DIVA

**07.10** Fiicele lui McLeod VI **08.10** Amy **09.10** Crimele din Midsomer - La un pas de moarte **11.10** Amy **12.10** Farmece**13.10** Fetele Gilmore III **14.10** A fost odată o nuntă **16.00** Crimele din Midsomer - Jurnalul de Midsomer **18.00** Lege și Ordine XII **19.00** Farmece **20.00** Fetele Gilmore III. Lorelai și Rory se confruntă cu același gen de probleme sentimentale, cu părinții autoritari ai lui Lorelai, precum și cu bucuriile și frustrările bărbaților. **21.00** Ofițeri începători **22.00** Trei râuri **23.00** Căsătorie aranjată

### ANTENA 3

**06.00** Știrile de dimineață cu Nadina Câmpean și Marius Ioniță **10.00** Previziunile zilei cu Sabina Iosub **11.00** Se întâmplă în România cu Maria Coman **12.00** Știri **13.00** Se întâmplă în România cu Maria Coman **14.00** Știri **15.00** Esențial cu Alina Petrescu **17.00** 100 min cu Alessandra Stoicescu **18.45** La ordinea zilei cu Dana Grecu și Radu Tudor **20.00** Știrea zilei cu Gabriela Vrânceanu Firea **21.00** Subiectiv cu Răzvan Dumitrescu. Emisiunea se adresează tuturor românilor, va aborda problemele arzătoare ale acestora, va prezenta soluții politice și/sau economice.

### M1

**06:50** Dimineața **10:00** Alaska **10:30** Portretul unui pictor **10:55** Living **13:01** Știri **13:30** Express Carpatin **13:55** Trecătoarea **14:30** Hrvatska kronika **15:05** Ecranul nostru **15:35** Universitatea cunoașterii **16:30** Optica **17:00** Vecinii (s) **17:30** Știri **17:55** Poftiți la un ceai! **18:55** India (s) **19:40** Focul sălbatic (s) **20:30** Știri, sport **21:05** Telesport. Handbal masculin: Bosnia-Herțegovina–Ungaria. Preliminarii CE

REDACȚIA NU ȘI ASUMĂ RESPONSABILITATEA PENTRU EVENTUALELE SCHIMBĂRI

### DISCOVERY

**10.00** Moda străzii **11.00** Meserii murdare **12.00** O pradă mortală **13.00** Vânătorii de mituri **14.00** Mega constructori **15.00** Cum se fabrică diverse lucruri? **16.00** Tehnici esențiale de supraviețuire **17.00** Meserii murdare **18.00** O pradă mortală **19.00** Cum se fabrică diverse lucruri? Această serie ne arată cum se fabrică cele mai obișnuite și mai prozaice lucruri. **20.00** Tehnici esențiale de supraviețuire **21.00** Top Gear **22.00** Monștrii apelor **00.00** Salvați din mâinile răpitorilor **01.00** Top Gear

# Jumătate au semnat cu CAS

**Medicii de familie arădeni s-au împărţit în două tabere aproximativ egale. Ce sentâmplă cu pacienţii?**

Situaţie confuză pentru pacienţii care se adresează medicului de familie FOTO:FAN

**ARAD.** 146 de medici de familie din judeţul Arad au semnat, până ieri, actele adiţionale la contractul cu Casa de Asigurări de Sănătate (CAS). E vorba de mai mult de jumătate din totalul medicilor care aveau până acum contract cu CAS (260). „Ne aşteptam să vină toţi, dar ei decid dacă vor să lucreze pentru pacienţii lor, dacă vor să mai aibă contract cu CAS şi, pe cale de consecinţă, dacă vor să elibereze locul pentru alţi medici doritori să intre în contract cu CAS Arad" - punctează dr. Gheorghe Domşa, preşedinte-director al CAS Arad.

Ce efecte va avea pentru pacienţi această împărţire a medicilor de familie în două tabere? Cei care se află pe lista unui medic ce a semnat actul adiţional nu au nicio problemă: vor putea beneficia de consultaţii gratuite, reţete compensate şi bilete de trimitere. Cei care se află pe lista unui doctor care nu a semnat cu CAS trebuie să plătească pentru aceste servicii, medicii de familie recomandând în acest caz pacienţilor să se adreseze CAS pentru recuperarea banilor. În replică, CAS recomandă acestei categorii de pacienţi să analizeze posibilitatea de a rămâne sau nu pe lista medicilor care nu au dorit să semneze actele adiţionale.

Află pe **www.aradon.ro** dacă medicul tău de familie a semnat cu CAS. **JA-D.D.**

### CAS SUSŢINE DOCTORII

Dr. Gheorghe Domşa precizează că „noi nu suntem împotriva creşterii veniturilor cabinetelor medicilor de familie, dar, în contextul actual, populaţia poate analiza dacă demersul medicilor e justificat sau nu."

# Şimandul rămâne fără bani!

**Angajaţii din cadrul Primăriei Şimand vor munci, din iulie, fără a mai primi salarii.**

Dan Şimon FOTO: A.P.

**ARAD.** Dan Ioan Şimon, primarul comunei Şimand, a atras atenţia, ieri, în cadrul unei conferinţe de presă, asupra faptului că angajaţii celor mai multe primării USL din judeţul Arad nu mai pot fi plătiţi începând cu luna iulie!

„Suntem în luna iunie şi situaţia a rămas neschimbată, după cele două ordonanţe date la început de an prin care s-au stabilit limitele bugetului de salarii. Eu consider că este o formă de presiune asupra administraţiilor locale din opoziţie. După ce oamenilor li s-au tăiat salariile cu 25%, plus diferite sporuri, probabil vom ajunge în situaţia să le cerem să lucreze fără să fie plătiţi, doar pentru că primarii nu sunt de la PDL", a spus primarul Şimon. Mai mult, primarul a reclamat şi faptul că şimăndenii au mai fost „persecutaţi" şi de către administraţia judeţeană: „În acest moment, Consiliul Judeţean nu are o strategie coerentă de dezvoltare a judeţului, în interesul cetăţenilor. Se iau decizii politice şi politicianiste, în interesul celor care conduc judeţul. De exemplu, pentru dezvoltarea infrastructurii în Şimand au fost alocaţi, în trei ani, 30.000 de lei." **JA-A.P.**

### SUBDIMENSIONAŢI

Primăria Şimand are un număr de 21 de angajaţi, în condiţiile în care legea în vigoare le permite un număr de 28 de salariaţi. Cu toate acestea fondul de salarii a fost suficient doar pentru şase luni.

ACCENTE

## Tristan Mihuţa

# Bătul, drotul şi cu scotchul

Poporul acesta are geniu. Altfel nu ar fi supravieţuit în strâmtoarea a trei imperii - otoman, rus, habsburgic. Şi mai are un simţ de orientare cu totul particular.

Sunt două trăsături ale neamului care nu au pierit şi nu pier, ci se transmit, precum râia, de la unul la altul, de la o generaţie la alta. Ca probă în faţa instanţei cititorilor, pun la dosarul cauzei o întâmplare recentă. Cred că toţi am văzut şi am trăit, cu nespusă mândrie patriotică, întâmplarea cu locomotiva trenului în care ministrul Transporturilor, Anca Boagiu, adunase o droaie de ziarişti. Îi adunase ca să le arate ce bine şi ce repede merge măgăoaia, de la Bucureşti la Braşov, numai că, ghinionul naibii, s-a oprit căruţa-n drum, vorba românului. În termeni tehnici, zice-se că trenul a rămas fără frâne.

La un asemenea ghinion, în orice ţară din lume ar fi fost chemată o altă locomotivă, să tracteze trenul. Sau ar fi fost adusă o echipă de tehnicieni. În orice ţară, dar nu la noi! Căci, brusc, geniul românesc a intra în acţiune, pentru a salva onoarea doamnei ministru. Un nene a intrat sub locomotivă şi, de acolo, cerea scule... Adică, o creangă dintr-un pom, o sârmă de pe marginea drumului şi ceva ... scotch! Ce-a făcut, ce n-a făcut, cu un băţ băgat într-un tub, cu un tub legat cu sârmă şi lipit cu scotch trenul a pornit mai departe, fluierând vesel, în vreme ce roşeaţa a reapărut în obrazul doamnei ministru. Cel care a reparat locomotiva, făcând, practic, din rahat bici, cu care, culmea, a mai şi plesnit, merită felicitările noastre. Dar cel mai calificat mi se pare a fi acel nenea care a avut scotchul - ce om organizat, cât de prevăzător! Câţi dintre noi umblă cu scotchul la purtător?! De aceea, pe omul acesta l-aş vedea ca ministru al Transporturilor, pentru că e capabil şi are spirit organizatoric. Acum, să nu se creadă că aş cere, pentru această întâmplare care a făcut înconjurul lumii, schimbarea din funcţie a Ancăi Boagiu. Doamne, ferește! Dimpotrivă, pe doamna aş vedea-o în postura de comisar european pentru transporturi, pentru a implementa peste tot în Europa sistemul craca-drotul-scotchul în buna circulaţie a trenurilor de călători. Sigur, asta ar presupune şi o serie de reforme în statele europene, cum ar fi amplasarea unor bucăţi de sârmă pe toate drumurile, dar le putem da sfaturi şi în privinţa asta.

> cu un băţ băgat într-un tub, cu un tub legat cu sârmă şi lipit cu scotch, trenul a pornit mai departe

tristan.mihuta@informmedia.ro

O sărbătoare a folclorului autentic FOTO:FAN

# Festivalul folcloric din Covâsânţ: „I.T.Florea"

**De Rusalii, la Covăsânţ va avea loc a II-a ediţie a festivalului cântecului tradiţional.**

**COVĂSÂNŢ.** Cea de-a doua ediţie a festivalului cântecului tradiţional, care poartă numele regretatului folclorist arădean Ioan T. Florea, va avea loc duminică, 12 iunie, începând cu orele 17, la Covăsânţ. Pe scena în aer liber, amenajată în cadrul Taberei Ortodoxe, vor urca soliști vocali amatori și profesioniști, dansatori, care vor oferi spectatorilor nestemate ale cântecului și jocului popular, autentice, reprezentative pentru vatra folclorică arădeană. „Spectatorii care vor veni la festival nu vor pleca de aici cu mâna goală - ne spune apreciatul taragotist Petrică Pașca, dirijorul „Rapsozilor Zarandului", orchestră care va asigura acompaniamentul. Așa cum ne-am propus, la fiecare ediție vom prezenta, în premieră, și un album de cântec popular autentic din zonă. De această dată vom veni cu primul album al tinerei soliste, de numai 12 ani, Roxana Suciu, care este chiar din Covâsânț". Festivalul se va încheia cu o tradițională horă țărănească. **JA-V.F.**

### INVITAŢI

Invitaţi de onoare ai acestei ediţii vor fi maestrul Dumitru Fărcaş şi interpreta hunedoreană Mariana Deac. De asemenea, de la Zalău va veni un „mugur de tezaur", Alexandra Chira.

# Adolescenţă fără etnobotanice

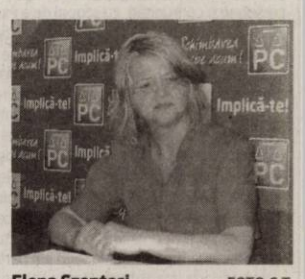


Elena Szentesi FOTO:S.T.

**ARAD.** Organizaţia de femei a PC Arad extinde campania „O adolescenţă fără etnobotanice". Femeile PC organizează în toate cartierele acţiuni de informare a părinţilor în legătură cu riscurile consumului de etnobotanice, cu participarea specialiştilor şi a ONG-urilor din domeniul medical şi social.

„Aceste acţiuni vor da posibilitatea părinţilor să identifice simptomele care să le permită să afle dacă au sau nu un copil consumator, iar, pe de altă parte, tinerii vor fi în măsură să discearnă singuri în legătură cu efectele dezastruoase ale consumului de plante etnobotanice", spune Elena Szentesi, preşedintele pe municipiu al femeilor conservatoare. **JA-S.T.**

# Preşedinta Casei Naţionale de Pensii, la Arad

**Doina Pârcălabu va participa la lansarea primului proiect european câştigat de o casă de pensii din România.**

Un alt preşedinte CNPAS, Nicolae Şeitan, a fost la Arad în 2008, la inaugurarea sediului CJP FOTO:JA

**ARAD.** Preşedinta Casei Naţionale de Pensii şi Alte Drepturi de Asigurări Sociale, Doina Pârcălabu, va veni, mâine, la Arad. Scopul vizitei sale îl constituie participarea la lansarea proiectului „Sunt şomer şi vreau un loc de muncă!", proiect în cadrul căruia Casa Judeţeană de Pensii (CJP) Arad este partener. Practic, este vorba despre o premieră, CJP Arad fiind prima casă de pensii din România care accesează fonduri europene.

„Lansarea oficială a proiectului va avea loc vineri, la eveniment fiind aşteptaţi să participe, alături de doamna Pârcălabu, directori ai caselor de pensii din toată ţara. Vor veni să înveţe de la noi cum se scrie un proiect european. Sperăm ca experienţa noastră să ajute şi alte case de pensii să acceseze fonduri europene" - explică Mihaela Vasil, director al CJP Arad.

Cum a accesat Casa de Pensii din Arad bani europeni? „Simplu": „Am aflat că există această oportunitate, ne-am asociat cu o organizaţie negu-vernamentală - Asociaţia de Formare şi Consiliere Nădlac - am scris un proiect şi... am câştigat finanţarea" - spune Mihaela Vasil.

Valoarea eligibilă a proiectului este de 2.115.866 lei, 98% din această sumă fiind finanţare nerambursabilă din Fondul Social European. Proiectul se va derula timp de 12 luni, printre beneficiari numărându-se depensionaţii din pensie de boală (care vor urma cursuri de formare profesională astfel încât să-şi găsească noi locuri de muncă). **JA-D.D.**

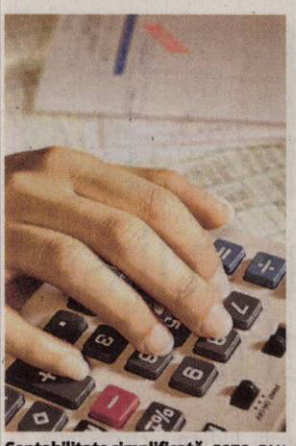

Contabilitate simplificată FOTO: FAN

## Ministerul a simplificat contabilitatea

**BUCUREŞTI.** Ministerul Finanţelor a finalizat sistemul simplificat de contabilitate pentru firmele mici. Firmele cu cifra de afaceri sub 35.000 euro vor putea aplica noile prevederi începând cu situaţiile financiare anuale aferente anului 2011. Situaţiile financiare anuale simplificate vor trebui să fie însoţite de o declaraţie de asumare pentru întocmirea acestora în conformitate cu sistemul simplificat.

## 394

de locuri de muncă sunt disponibile, în această săptămână, arădenilor care caută o slujbă. Cele mai multe oferte sunt, în continuare, tot pentru cei ce vor să lucreze ca muncitori necalificaţi în diverse domenii: industria confecţiilor, asamblarea pieselor etc. Pentru cei cu studii medii sau superioare ofertele sunt mai puţine, însă se pot angaja ca: reprezentant comercial, agent reclamă etc.

## BCE ar putea majora rata dobânzii

**BRUXELLES.** Preşedintele Băncii Centrale Europene, Jean-Claude Trichet, a anunţat că ar putea majora din luna iulie rata dobânzii de referinţă, în timp ce instituţia pe care o conduce va continua să asigure fonduri nelimitate pentru finanţarea ţărilor din zona euro aflate în criza de lichidităţi. BCE va folosi previziunile inflaţioniste mai ridicate drept justificare pentru majorarea dobânzii. **CAPITALUL.RO**

Cerealele şi taxarea specială FOTO: JA

## Taxare inversă pentru cereale şi plante tehnice

**ARAD.** Timp de doi ani cerealele şi plantele tehnice vor beneficia de taxare inversă, conform OUG 49/2011. Actul normativ prevede ca furnizorul să nu mai factureze cu TVA către clientul său, iar acesta din urmă să înscrie taxa aferentă achiziţiei în decontul de TVA ca taxă colectată şi taxă deductibilă, fără a mai solicita rambursări de TVA pentru achiziţiile de cereale şi plante tehnice. **JA-A.P.**

## Plăţi pentru agricultura „verde”

**ARAD.** Agenţia de Plăţi şi Intervenţie pentru Agricultură (APIA) a efectuat plăţile aferente ajutorului specific pentru îmbunătăţirea calităţii produselor agricole în sectorul de agricultură ecologică. La A.P.I.A. Arad au fost depuse 39 de cereri pentru care s-a plătit suma totală de 424.616,92 lei . Au fost depuse 25 cereri pe segment vegetal acordându-se suma de 349.006,06 lei şi 14 cereri pentru animale. **JA-A.P.**

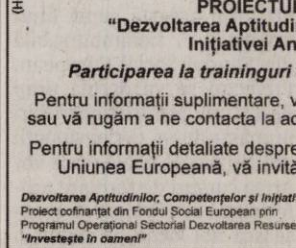

Gheorghe Alda, şeful APIA Arad FOTO: JA

# Adio Fisc la Sântana şi Gurahonţ!

**Agenţia Naţională pentru Adminsitrare Fiscală a decis să închidă două adminsitraţii fiscale din judeţ.**

Chiar dacă finanţiştii şi-au primit o parte din sporturi, acum se fac desfiinţări de unităţi teritoriale FOTO: JA

**ARAD.** Restructurarea sistemului fiscal a venit mai repede decât era aşteptat. Preşedintele Agenţiei Naţionale pentru Administrare Fiscală, Sorin Blejnar, a transmis ieri un ordin Direcţiilor Fiscale prin care le anunţă desfiinţarea unor subunităţi.

### Mai puţin cu două

După mai bine de o oră de videoconferinţă cu Bucureştiul, Marius Drăgănescu - director executiv al DGFP Arad, ne-a anunţat că se va pune lacătul pe adminsitraţiile fiscale din Sântana şi Gurahonţ. „Astăzi (n.r. - ieri) am primit ordinul preşedintelui ANAF. În cazul judeţului nostru este vorba despre două adminsitraţii şi sperăm să nu se mai facă şi alte reduceri, întrucât funcţionăm la limită”. Prin desfinţarea celor două administraţii din judeţ, 29 de arădeni vor trebui să îşi găsească un alt loc de muncă. În prima fază acestora li se va propune o relocare pe posturi vacante similare, iar dacă vor refuza, vor trebui să plece din sistem. Cu toate acestea, directorul Drăgănescu spune că „nimeni nu va rămâne fără un loc de muncă, nimeni nu va fi dat afară”. Cât despre contribuabilii ce erau arondaţi celor două administraţii fiscale, soluţia este redistribuirea lor. „Contribuabilii ce aparţineau de Gurahonţ vor merge la administraţia din Sebiş, în timp ce pentru cei de la Sântana avem în vedere fie mutarea lor în municipiu, fie la Curtici sau Pâncota”, a mai spus Drăgănescu. **JA-A.P.**

### SEDII ... DE ÎMPRUMUT

Unul dintre motivele pentru care s-a decis renunţarea la administraţiile din Gurahonţ şi Sântana a fost şi locaţia. Administraţiile îşi desfăşurau activitatea în sedii date în folosinţă de către administraţiile locale, în timp ce în alte localităţi , precum Sebişul, administraţia este „stăpână” pe sediul său.

Două ţări, un scop, succes comun!

Programul De Cooperare Transfrontalieră Ungaria-România 2007-2013

Uniunea Europeană
Fondul European de Dezvoltare Regională

## Turismul activ este promovat în judeţele Arad şi Békés

Consiliul Naţional al Întreprinderilor Private Mici şi Mijlocii din România – Filiala Arad, în calitate de partener al Asociaţiei Municipale pentru Dezvoltare Teritorială a Békés-ului Central (Ungaria) şi al Asociaţiei Parcului Natural Valea Crişului (Ungaria) implementează în perioada noiembrie 2010 – aprilie 2012 proiectul „Organizarea de programe turistice tematice în Valea Crişului – ACTIVE TOURS”. Proiectul este implementat prin Programul de Cooperare Transfrontalieră Ungaria – România 2007 – 2013 (www.huro-cbc.eu) şi este finanţat de Uniunea Europeană prin Fondul European de Dezvoltare Regională, completat de co-finanţarea naţională a celor două state membre participante în program, Ungaria şi România. Obiectivul general al programului este de a apropia actori economici, persoane şi comunităţi, cu scopul de a exploata mai eficient oportunităţile oferite de dezvoltarea comună a zonei de frontieră.

Obiectivul general al proiectului este promovarea zonelor ţintă din proiect (judeţele Arad şi Békés) prin diseminarea de informaţii despre atracţiile locale turistice naturale specifice, cu preponderenţă turismul activ.

Activităţile principale constau în identificarea de programe turistice tematice din judeţele Bekes (15 pachete turistice) şi Arad (5 pachete turistice) şi promovarea acestora prin intermediul unei broşuri, precum şi prin intermediul site-urile web ale partenerilor. Informaţia va fi disponibilă în limbile română, maghiară şi engleză. Totodată, în cadrul acestui proiect se realizează o strategie comună de marketing în vederea promovării turistice a celor două judeţe, strategie de marketing ce va fi diseminată în rândul factorilor interesaţi, urmând a fi disponibilă spre descărcare pe site-urile web ale partenerilor din acest proiect.

În perioada imediat următoare se vor desfăşura două vizite de studiu în judeţele Arad şi Bekes în vederea vizitării unor obiective specifice, atât naturale, cât şi culturale. Participanţii la aceste vizite de studiu vor fi reprezentanţi ai unor factori direct interesaţi în promovarea turistică a celor două judeţe (ONG-uri active în turism, autorităţi locale, precum şi reprezentanţi ai agenţiilor turistice locale).

Bugetul proiectului este de 113.653 euro, din care 108.676 euro finanţare nerambursabilă.

Breaz Mihaela,
Manager proiect PP2

Conţinutul acestui material nu reprezintă în mod necesar poziţia oficială a Uniunii Europene.
www.hungary-romania-cbc.eu • www.huro-cbc.eu
(H-130190)

# Continuă controalele pe Codul Muncii

**ARAD.** Inspectoratul Teritorial de Muncă Arad a atras atenţia atât salariaţilor cât şi angajatorilor că acţiunile de control inopinate privind identificarea şi sancţionarea cazurilor de muncă nedeclarată, precum şi combaterea evaziunii fiscale rezultată din munca la negru, vor continua şi în perioada următoare.

> Controalele vor continua şi în perioada următoare
> OVIDIU JUGU

„Echipe mixte formate din inspectori de muncă, poliţişti, jandarmi şi comisari ai Gărzii Financiare vor desfăşura, pe parcursul lunii iunie, o serie de controale având ca scop principal reducerea incidenţei muncii nedeclarate”, punctează ing. Ovidiu Jugu, inspector şef la ITM Arad.

Potrivit noilor modificări ale Codului Muncii „primirea la muncă a până la 5 persoane fără încheierea unui contract individual de muncă, se sancţionează cu amendă de la 10.000 lei la 20.000 lei pentru fiecare persoană identificată”. Totodată, noile modificări fac referire şi la răspunderea penală a angajatorului depistat cu mai mult de 5 angajaţi „la negru”.

De asemenea, persoanele care prestează muncă fără încheierea unui contract individual de muncă, vor fi sancţionate cu amenzi al căror cuantum variază de la 500 lei la 1.000 lei. **JA-A.P.**

Ovidiu Jugu FOTO: JA

## Vrea să modifice Legea zilierilor

**ARAD.** Deputatul PDL Claudia Boghicevici a iniţiat o propunere legislativă pentru reglementarea modificarea şi completarea Legii zilierilor. Practic, deputatul doreşte extinderea sferei beneficiarilor de lucrări cu persoanele fizice autorizate şi prin acordarea expresă a posibilităţii de a desfăşura activităţi cu caracter ocazional pentru personale fizice beneficiare ale venitului minim garantat. „Propunerea legislativă va determina crearea de noi locuri de muncă la nivel local şi regional”, a punctat Boghicevici. **JA-A.P.**

Claudia Boghicevici FOTO: JA

aradjob.ro

Programul De Cooperare Transfrontalieră Ungaria-România 2007-2013

Uniunea Europeană
Fondul European de Dezvoltare Regională

Două ţări, un scop, succes comun!

## Salonul România-Ungaria

Camera de Comerţ, Industrie şi Agricultură Timiş, partener coordonator al proiectului: *"Bio-agricultura, păstrarea culturilor în comunităţile din zonele specializate în obţinerea de produse agricole, zootehnie şi pomicultură"*, finanţat prin Programul de Cooperare Transfrontalieră Ungaria – România 2007-2013, alături de Asociaţia Camerelor de Comerţ si Industrie din Regiunea Vest şi de Camera Agricolă şi Societatea de Utilitate Publică a judeţului Csongrád (Ungaria) organizează în perioada de **16-18 iunie 2011**, la **Universitatea de Ştiinţe Agricole şi Medicină Veterinară a Banatului** (USAMVB) din Calea Aradului nr. 119, **Salonul România-Ungaria** (Pavilion A) din cadrul **Târgului de Agricultură TIMAGRALIM**.
În cadrul programului conex de seminarii va fi prezentat studiul „Analiză comparativă privind procedurile şi tehnologiile pentru bioagricultură, în regiunea transfrontalieră România – Ungaria”. Seminariile vor fi susţinute de lectori maghiari şi români.

*Informaţii suplimentare şi înscrieri de participare la tel. 0374 160 951, e-mail: eunger@cciat.ro, dna Emoke Kiss - expert CCIAT relaţia Ungaria.*

**www.huro-cbc.eu www.hungary-romania-cbc.eu**
(H-128234)

www.aradon.ro

SC ALP GRUP SRL, SC IMPERSION SRL
şi SC Overall Solutions and Consulting SRL
anunţă
**Organizarea unor sesiuni de training pentru dezvoltarea competenţelor antreprenoriale şi manageriale**
în cadrul
**PROIECTULUI D.A.C.I.A.**
**"Dezvoltarea Aptitudinilor, Competenţelor şi Iniţiativei Antreprenoriale"**

***Participarea la traininguri este subvenţionată integral.***

Pentru informaţii suplimentare, vizitaţi website-ul **www.alpgrup.ro** sau vă rugăm a ne contacta la adresa de email: **office@alpgrup.ro**

Pentru informaţii detaliate despre celelalte programe cofinanţate de Uniunea Europeană, vă invităm să vizitaţi www.fonduri-ue.ro

*Dezvoltarea Aptitudinilor, Competenţelor şi Iniţiativei Antreprenoriale*
Proiect cofinanţat din Fondul Social European prin
Programul Operaţional Sectorial Dezvoltarea Resurselor Umane 2007-2013
*"Investeşte în oameni!"*

ALP GRUP
Business Advisory Services

(H-78938)

# Mega-judeţ în vestul ţării

**Banat-Crişana, un judeţ care să cuprindă toată partea de vest a ţării, varianta preferată de prefect.**

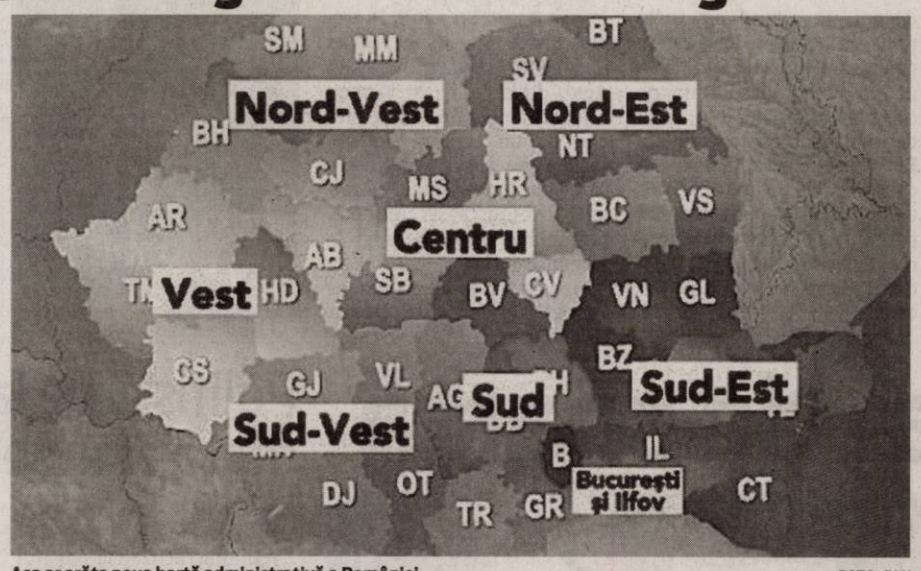


Aşa ar arăta noua hartă administrativă a României FOTO: FAN

**ARAD.** Prefectul judeţului Arad, Călin Bibarţ, a afirmat ieri că susţine reorganizarea administrativă a României, pentru înlesnirea absorbţiei fondurilor europene.

Totuşi, ca o părere personală, prefectul judeţului a dezvăluit că ar prefera ca Aradul să facă parte dintr-o regiune care să cuprindă partea de vest a ţării, incluzând judeţul Bihor, regiunea să se numească Banat-Crişana şi să aibă reşedinţa la Arad.

**Progres**

Prefectul a spus că se poate face o reorganizare printr-o lege fără modificarea Constituţiei şi că reorganizarea ar putea reprezenta un progres şi o apropiere a judeţelor.

„Dacă vrei să faci o reformă a Statului Român o faci pragmatic nu sentimental.

Până la urmă, principiul primează.

Nu trebuie să învingă pasiunea, ci raţiunea" - a declarat Călin Bibarţ.

**PE STRUCTURA EUROREGIUNII**

Prefectul a declarat, totuşi, că „probabil se va merge pe actualele euroregiuni", astfel că Aradul ar urma să facă parte dintr-o construcţie administrativă alături de Timiş, Caraş-Severin şi Hunedoara.

> Opţiunea mea este pentru judeţul Banat-Crişana, care să includă Bihor şi să aibă reşedinţa undeva... la mijloc"

CĂLIN BIBARŢ

„Opţiunea mea este pentru judeţul Banat-Crişana, care să includă Bihor şi să aibă reşedinţa undeva... la mijloc", a spus ieri prefectul Bibarţ, referindu-se că şi-ar dori ca reşedinţa acestei eventuale regiuni să fie la Arad.

Întrebat ce efecte ar avea această descentralizare în relaţia directă cu cetăţeanul, Călin Bibarţ a subliniat că în momentul în care se preiau din atribuţiile centralizate la Bucureşti efectul va fi de apropiere faţă de cetăţean.

**JA - S.B.**

# Regionalizare pentru fondurile europene

**ARAD.** „România trebuie să creeze acele structuri regionale care să îi permită să acceseze eficient fondurile europene. Din păcate, în timpul guvernării PDL, ştim că am reuşit să accesăm aproximativ 2% din fondurile disponibile, ceea ce este foarte puţin, în condiţiile în care ţara avea şi are nevoie disperată de bani. În timpul guvernării PSD s-au pus bazele celor 8 regiuni de dezvoltare, dar după anul 2004 nu a existat voinţa politică de a le face funcţionale. Avem, deci, nevoie de crearea regiunilor de dezvoltare. Dar nu realizate oricum, fără o analiză aprofundată", punctează Dorel Căprar, preşedintele PSD Arad.

Dorel Căprar FOTO: JA

> Avem nevoie de structuri regionale care să lucreze împreună cu administraţia judeţelor

DOREL CĂPRAR

Despre proiectul Guvernului, Căprar spune: „Nu suntem de acord cu desfiinţarea judeţelor. S-a creat deja o identitate puternică la nivelul judeţelor. Sunt convins că toţi cei din judeţul Arad sunt mândri că sunt arădeni. S-a creat un anumit tip de coeziune care nu trebuie distrus. Avem nevoie de structuri regionale care să lucreze împreună cu administraţia judeţelor. De asemenea, nu suntem de acord cu criteriile istorice şi aşa-zis culturale propuse de UDMR, care pot duce la o anumită enclavizare şi la răscolirea unor sensibilităţi de tip naţionalist, din partea maghiarilor şi a românilor. Criteriile de care trebuie să se ţină cont trebuie să fie economice, funcţionale".

**JA-A.P.**

Bognar a discutat cu şeful său direct, Kelemen Hunor FOTO: S.T.

# Seculici: „Greu de realizat, acum"

**ARAD.** Preşedintele PDL Arad, Gheorghe Seculici, consideră că regionalizarea României este necesară, având în vedere că „fondurile europene sunt direcţionate strict pentru dezvoltarea unor anumite regiuni. Sunt fonduri importante şi realmente vor duce la o puternică dezvoltare a unor zone din anumite regiuni". Totuşi, spune Seculici, „Având în vedere ultimele decizii ale Guvernului şi Parlamentului, cu privire la modernizarea statului, organizarea teritorială şi restructurarea instituţiilor statului, cred că acest sistem ar putea fi mai greu de realizat, luând în considerare contextul social şi politic". Cât despre varianta pe care ar prefera-o, în caz că reorganizarea s-ar face, Seculici este de părere că„o armată de specialişti, economişti, sociologi vor avea de lucru, pentru a găsi variantele optime, aşa că ei se vor pronunţa în primul rând". **JA-S.T.**

Seculici spune că nu va fi simplu FOTO: S.T.

# La UDMR, opinii personale

**ARAD.** Deşi proiectul conducerii centrale a UDMR privind retrasarea regiunilor de dezvoltare există şi chiar constituie obiect de negociere în cadrul coaliţiei de guvernământ, preşedintele UDMR Arad, Bognar Levente, spune că în cadrul organizaţiei nu s-a discutat pe această temă. Ca opinie personală, Bognar spune că: „Pentru accesarea fondurilor europene de dezvoltare este necesară o nouă organizare teritorială. Indiferent sub ce formă, voi susţine că Aradul trebuie să fie centrul regiunii în care va fi încadrat. Sub orice formă, Aradul trebuie să-şi păstreze caracterul special pe care îl are, pentru că Aradul nu este nici Banatul, nici Bihorul".

**Fără Timişoara!**

Deputatul UDMR, Farago Peter, este mult mai tranşant: „Am spus în repetate rânduri, nu avem ce căuta într-o regiune cu Timişoara! În opinia mea, regiunea ar trebui să cuprindă judeţele Arad, Bihor, Sălaj şi Satu Mare. Vom vedea ce se va decide din acest punct de vedere, însă necesitatea restructurării nu mai intră în discuţie, este vorba despre bani şi încă foarte mulţi, pe care ori îi primim, ori nu". **JA-S.T.**

# PNL: „Băsescu şi Boc inventează teme"

**ARAD.** Preşedintele organizaţiei municipale a PNL Arad, Florin Galiş, este de părere că, pentru a distrage atenţia de la situaţia actuală, preşedintele Traian Băsescu şi premierul preşedinte al PDL, Emil Boc, lansează diverse teme false, cum ar fi şi reorganizarea teritorială a României. „Conform tacticii deja verificate, Băsescu şi PDL sunt în acţiunea de identificare a duşmanilor poporului, care, de această dată, sunt cei care se pronunţă împotriva reorganizării teritoriale a României.

Galiş vrea dezvoltare pe axa Mureşului FOTO: S.T.

Teoria cu fondurile europene este o minciună, pe baza actualelor regiuni de dezvoltare se pot accesa fonduri, însă nu s-a dorit ca acestea să funcţioneze, din cauză că PDL a fost şi este şantajat de către UDMR".

Oricum, spune Galiş, încadrarea Aradului în aceeaşi regiune cu Timişoara ar fi un dezastru, pentru că ar duce Aradul la statutul de „anexă a Timişoarei şi din punct de vedere oficial".

Galiş zice că aceasta este, de fapt, dorinţa primarului, „care se şi vede deja un fel de lider regional". „Judeţul Arad poate fi centrul unei regiuni pe axa Mureşului, incluzând şi apropierea de Bekes", a conchis Galiş. **JA-S.T.**

# Universitatea „Aurel Vlaicu", oaspete în Rusia

**O delegaţie a UAV este prezentă în Moscova şi St.Petersburg la invitaţia a două instituţii de învăţământ superior.**

**ARAD.** O delegaţie a UAV, condusă de rectorul universităţii, prof.univ.dr. Lizica Mihuţ, din care face parte şi directorul I.C.D.I.S.T.N al UAV, conf.dr.ing. Cecilia Sârghie, se află în aceste zile într-o vizită în Rusia cu scopul de a stabili o colaborare cu mediul universitar rusesc. „Colaborarea ştiinţifică între Rusia şi România a amprentat puternic educaţia şi cercetarea din cele două ţări. Chiar şi acum după 20 de ani, şcoala rusească rămâne un model de succes pentru Europa" - a punctat rectorul Lizica Mihuţ. Fapt dovedit de invitaţii la Simpozionul „Research and Education in Innovation Era", prof. Ghenady Zaikov şi profesorul Serghei Bronikov a căror lucrări ştiinţifice au impresionat auditoriul.

**Primele oportunităţi**

Participarea la simpozion a distinşilor invitaţi ruşi a prilejuit universităţii gazde să stabilească oportunităţile de colaborare în plan ştiinţific. Potenţialul de cercetare pe care universitatea de stat arădeană l-a demonstrat i-a determinat pe cei doi profesori să lanseze invitaţia de participare la acest simpozion ştiinţific găzduit, în perioada 6-9 iunie, de Institutul de Compuşi Macromoleculari din Sankt Petersburg cât şi la Universitatea Lomonosov din Moscova. Aceste vizite marchează începutul unei cooperări ştiinţifice şi educaţionale al UAV cu cele două instituţii de prestigiu din Rusia.

Lizica Mihuţ, rectorul UAV FOTO: JA

**JA-M.A.**

# Şoferi blocaţi la condus

**ARAD.** Unul dintre serviciile care salvează vieţi zilnic, Serviciul Judeţean de Ambulanţă Arad, nu îşi poate desfăşura activitatea în condiţii optime din cauza posturilor blocate. Situaţia persistă de o lună. Serviciul are nevoie de 20 de şoferi de ambulanţă pentru a funcţiona la capacitate maximă. Situaţia este grea şi datorită celor cinci şoferi care s-au pensionat recent. Deşi cei cinci (patru şoferi din Arad şi unul din Şiria) s-au pensionat, posturile rămân în continuare blocate. „De aproximativ o lună nu mai putem să asigurăm numărul necesar de echipaje de urgenţă, iar în ceea ce priveşte partea de transport nemedicalizat, în multe situaţii trebuie să temporizăm anumite consulturi interdisciplinare. Sunt foarte mulţi doritori pentru postul de şofer de ambulanţă, dar absolut toate posturile sunt blocate în sistemul bugetar. Noi nu avem voie să facem angajări de apoape 2 ani", a concluzionat dr. Roberto Schill, directorul Serviciului Judeţean de Ambulanţă Arad.

Aştepta deblocarea FOTO: FAN

La nivel naţional, în cursul lunii iulie se aşteaptă deblocarea câtorva posturi, până atunci atribuţiile vor fi suplinite de către personalul serviciului. **JA – V.G.**

Poliţia a identificat suspecţii FOTO: FAN

## Opt jgheaburi au fost furate de cinci tineri

**ARAD.** Cinci tineri cu vârste cuprinse între 17 şi 29 de ani sunt acuzaţi de un furt produs pe strada Radu de la Afumaţi. Poliţiştii de la Investigaţii Criminale spun că cei cinci au fost prinşi în flagrant în timp ce furau opt bucăţi de jgheaburi din curtea unui imobil. Prejudiciul a fost recuperat în totalitate şi restituit proprietarului, iar cei cinci tineri sunt cercetaţi pentru furt calificat. **JA – I.C.**

## 23

de ani are şoferul din Beliu prins de poliţiştii din Apateu, conducând o maşină fără a avea permis. Flavius A. a fost tras pe dreapta de oamenii legii, acesta conducând un autoturism BMW. În urma verificărilor s-a constatat că nu avea permis auto. "Şoferul" este cercetat pentru conducere pe drumurile publice a unui autovehicul fără a poseda permis de conducere. **JA – I.C.**

## Copil muşcat grav la nivelul capului de un câine

**SINTEA MARE.** Un copil de trei anişori din Sintea Mare a ajuns de urgenţă la Spitalul Judeţean Arad, după ce a fost victima unui câine. Cel mic a fost preluat de un echipaj SMURD, medicii de aici stabilizându-l şi igienizându-i rănile. Copilul a fost muşcat de un câine, prezentând multiple plăgi la nivelul capului. SMURD-ul l-a transportat la spital pentru investigaţii amănunţite. **JA-A.G.**

A fost dus la Urgenţe FOTO:A.G.

## Amenzi de mii de lei pentru lemne de 423 lei

**ARĂNEAG.** Poliţiştii de la Ordine Publică au organizat o acţiune pe linia transportului şi a depozitării de material lemnos în cadrul căreia au aplicat o amendă de 2.000 de lei administratorului unei societăţi. Pe avizul pentru transportul de lemn de foc pe care-l efectua nu era trecută proveniența legală a acestora. Lemnele, în valoare de peste 423 de lei, au fost confiscate. **JA – I.C.**

# Băieţel salvat de soartă

**În timp ce mama lui se afla în bucătărie, un copil de 2 ani s-a urcat pe geam şi a căzut de la etajul patru.**

**ARAD.** Un copil în vârstă de 2 ani a căzut, pe fereastră, din camera situată la etajul patru al blocului în care locuieşte, în cartierul Grădişte. A scăpat teafăr. Căderea copilului a fost atenuată, spun poliţiştii, de sârmele pentru uscat rufe situate la etajele inferioare. Din primele cercetări efectuate la faţa locului se pare că mama micuţului se afla în bucătărie, în timp ce copilul era în pătuţul lui, în cameră.

Conform oamenilor legii, băieţelul a reuşit să „scape" din pătuţul care se afla lângă fereastră. De aici şi până la evenimentul care putea deveni o dramă inimaginabilă a fost doar un pas. „Din primele cercetări se pare că micuţul era în pătuţul lui aflat sub geam. Din pătuţ, copilul s-a urcat pe calorifer iar de aici pe geam, căzând de la etajul patru pe copertina de plastic de la parter", a declarat Camelia Tuduce purtătorul de cuvânt al IPJ Arad.

Un echipaj SMURD a transportat copilul la spital pentru investigaţii medicale FOTO: FAN

**RĂMÂNE INTERNAT**

Chiar dacă starea micuţului este stabilă şi bună, el va rămâne internat pentru supraveghere.

**Fără niciun os rupt**

Sârmele pentru rufe au atenuat căderea micuţului astfel că acesta a scăpat ca printr-o minune fără niciun os rupt. Băieţelul a fost preluat de un echipaj SMURD şi transportat la spital. Copilul a fost supus unei investigaţii cu tomograful iar rezultatele au fost foarte bune. **JA – I.C.**

## Poliţiştii de la Rutieră, tot mai aproape de proces

**ARAD.** Poliţiştii de la Rutieră şi din localităţile aflate pe DN 7, reţinuţi şi acuzaţi la sfârşitul anului trecut de luare de mită în formă continuă, sunt tot mai aproape de a intra în sala de judecată. Marius Neculcea, prim-procurorul Parchetului de pe lângă Tribunalul Arad, a declarat că „într-o săptămână întreg rechizitoriul va fi finalizat şi se va da decizia în acest dosar". Neculcea spune că rechizitoriul era deja finalizat, dar în ultimele zile au fost adu-se probe noi, iar procurorul de caz le analizează încă. Reamintim că în luna octombrie a anului 2010, în urma unei acţiuni de amploare desfăşurată de Parchet în colaborare cu agenţi ai Direcţiei Generale Anticorupţie, 11 poliţişti şi o angajată a Companiei Naţionale de Autostrăzi şi Drumuri Naţionale au fost reţinuţi şi acuzaţi de luare de mită şi luare de mită în formă continuată. Aceştia au fost filmaţi de mai multe ori cum solicitau şi primeau sute de euro „şpagă" pentru a nu aplica legea în cazul şoferilor care încălcau regulile de circulaţie. **JA-A.G.**

Se apropie de proces FOTO: A.G.

## Pe jos spre Ungaria

**NĂDLAC.** Cinci persoane din Algeria şi Maroc, cu vârste cuprinse între 22 şi 32 de ani, au fost reţinute de poliţiştii de frontieră de la Nădlac, pe când încercau să treacă ilegal frontiera cu Ungaria. Migranţii au fost prinşi pe câmp de către o patrulă de supraveghere a frontierei de stat. „Cei în cauză au fost reţinuţi la aproximativ 200 metri interior faţă de teritoriul statului vecin", a declarat Mihaela Leş, purtător de cuvânt al Poliţiei de Frontieră. Cei cinci au declarat poliţiştilor de frontieră că s-au deplasat cu două taximetre până în Nădlac, iar de aici au continuat călătoria pe jos. Migranţii au recurs la această metodă pentru că nu aveau viză Schengen. În noaptea de duminică spre luni, tot la Nădlac, au fost prinse şapte persoane (dintre care doi copii de 6 ani) din Tunisia şi Afganistan pe când încercau să treacă ilegal graniţa cu Ungaria. **JA – I.C.**

## Columbian prins cu acte false la vama din Nădlac

**NĂDLAC.** Poliţiştii de frontieră arădeni au prins un bărbat în vârstă de 31 de ani, din Columbia care a încercat să iasă ilegal din ţară prezentând la controlul de frontieră un document de identitate eliberat de autorităţile din România. Persoana fotografiată în act nu semăna cu cea prezentă la control. Poliţiştii au descoperit că bărbatul este din Columbia şi a plătit 100 de euro pentru actul fals prezentat, intenţionând să ajungă în Spania. Columbianul a spus că a recurs la această metodă deoarece nu avea viză pentru Schengen. **JA – I.C.**

## Legume şi fructe confiscate

**NĂDLAC.** Aproximativ 700 de kg de cireşe, vişine, roşii, cartofi, ardei, morcovi şi pătrunjel au fost confiscate de poliţiştii din Nădlac. Aceştia au oprit în trafic un autovehicul condus de un tânăr în vârstă de 18 ani, din Timişoara. La controlul efectuat asupra mijlocului de transport, poliţiştii au găsit 685 de kg de legume şi fructe pentru care şoferul nu avea acte legale de proveniență. Tânărul a fost amendat iar fructele şi legumele au fost confiscate. „Timişoreanul a fost sancţionat cu 1.000 de lei, iar legumele şi fructele au fost confiscate", au declarat reprezentanţii IPJ Arad. **JA – I.C.**

## Locomotiva a fost afectată de scurtcircuit

**INEU.** Pompierii din Ineu spun că locomotiva care a luat foc luni seara în apropierea de Gara Ineu a fost afectată de un scurtcircuit la un cablu electric sau neizolat corespunzător. 13 subofiţeri şi două autospeciale au intervenit pentru a stinge incendiul care a cuprins locomotiva cu pricina. Aproximativ 150 de persoane aflate în cele trei vagoane au fost evacuate la timp, acestea fiind transportate cu o altă garnitură până în Gara Arad. Pompierii estimează că bunurile salvate, respectiv cele trei vagoane ale trenului, se ridică la 300.000 de lei. În schimb, locomotiva a fost distrusă. **JA-A.G.**

Au stins incendiul FOTO: JA

## Şi-a smuls urechea

**CRAIVA.** Un copil de 13 ani a ajuns pe patul de spital după ce a căzut cu bicicleta. Incidentul s-a petrecut la Craiva, iar minorul a fost preluat de un echipaj SMURD. „Victima era conştientă şi prezenta escoriaţii ale antebraţului stâng, o plagă la urechea stângă cu dezlipire de pavilion, fiind suspectată de traumatism cranio-cerebral şi contuzie torace", a spus Sorina Ambruş, purtătorul de cuvânt al Inspectoratului pentru Situaţii de Urgenţă Arad. Băiatul a fost stabilizat, i s-au toaletat şi pansat rănile, după care a fost dus la Spitalul din Ineu. **JA-A.G.**

Trăieşte experienţe unice în cel mai mare paradis termal al Europei!
HUNGAROSPA HAJDÚSZOBOSZLÓ
Centru wellness acoperit, Aqua Palace
• piscine cu hidromasaj, saune, băi private exclusiviste
• piscine pentru copii şi familiale, tobogane pentru copii şi spaţii pentru joacă
• surfing şi multe alte servicii, wellness şi fitness
Băi termale
• ape termale renumite la nivel mondial
• peste 40 de tipuri de tratamente
Ştrand
• 13 bazine printre care: pentru înot, cu valuri, tip jacuzzi şi pentru copii
• „plaja mediteraneană" presărată cu palmieri
Aquapark
• 9 tobogane de dimensiuni spectaculoase
Cazare Hungarospa
Hungarospa Thermal Hotel ***
H-4200 Hajdúszoboszló, str.József Attila nr. 25
Tel.: 36-52/558-553, E-mail: hotel@hungarospa.hu
Thermal Camping
H-4200 Hajdúszoboszló, str. Böszörményi nr. 35/a
Tel.: 36-52/558-552, E-mail: thermalcamping@hungarospa.hu
Hajdú Camping
H-4200 Hajdúszoboszló, str. Debreceni nr. 6
Tel.: 36-52/557-851, E-mail: hajdukemping@hungarospa.hu
Informaţii, intermedieri cazare
Thermal Tourist Utazási Iroda
H-4200 Hajdúszoboszló, Parc Szent Istvan nr. 1-3
Tel.: 36-52/558-551, E-mail: thermaltourist@hungarospa.hu

www.hungarospa.hu
(H-126601)

# Sport

„Nu cred să avem probleme în acordarea licenţei pentru sezonul viitor"

**Dorin Stana, director de competiţii la UTA**

## 40

de goluri a înscris Codrin Peii în sezonul fotbalistic de Liga IV - Arad recent încheiat, ceea ce reprezintă jumătate din reuşitele echipei Semlecana Semlac, cifră cu care a câştigat detaşat titlul de golgeter.
Podiumul marcatorilor este completat de Carlos Burian (CS Vladimirescu) - 30 goluri şi Cosmin Popa (Crişul Chişineu Criş) - 27.

## Ameninţări cu iz penal între Feieş şi Paşcalău

**ARAD.** Invitat „Dincolo de gazon", pe Info TV, la o analiză a echipei Naţional Sebiş în campionatul de Liga III recent încheiat, Gheorghe Feieş, preşedintele onorific al clubului, a lansat un atac la adresa fostului portar, Ovidiu Paşcalău, căruia i-a intentat un proces penal. În replică, printr-o intervenţie telefonică, fostul golkeaper a vorbit despre falsuri şi decizii FRF, ameninţând cu un contraproces penal. **JA-D.S.**

# UTA, amânată pentru licenţă

**„Bătrâna Doamnă" trebuie să depună dosarul la FRF până lunea viitoare, când se va da un verdict.**

**ARAD.** După ce s-a intrat în vacanţă, cei de la UTA caută soluţii pentru viitor. Câţiva jucători au părăsit deja clubul, alţii sunt pe punctul de a o face. Majoritatea au, însă, contracte până în vara anului viitor, aşa că situaţia nu ar fi aşa de gravă, însă cei care au dus greul în acest retur de campionat urmează să o părăsească pe „Bătrâna Doamnă": Voiculeţ, Tânc, poate Varga şi Bălan, toţi la final de contract.

Drăgan şi compania aşteaptă să vadă care va fi viitorul UTA-ei, pentru a hotărî dacă rămân pe loc FOTO:CĂLIN ANDRA

### Jucători în probe

Cei de la UTA au pomiţi mai mulţi jucători, de diferite naţionalităţi, pentru a fi văzuţi de antrenori. Chiar astăzi, cu CS Vladimirescu, Roland Nagy şi Dan Stupar aşteaptă ceva noutăţi, pentru a fi folosite în meciul şcoală. Nu se ştiu nume, ci doar că pot fi italieni, sârbi ori unguri. În rest se vor folosi tineri la final de juniorat şi unii jucători arădeni ce nu au plecat, încă, în vacanţă.

### Verdict amânat

UTA trebuia să intre pe mâna Comisiei de Licenţiere la începutul acestei săptămâni, dar cei de la Federaţia Română de Fotbal au amânat toate echipele din liga secunde, care nu au promovat ori retrogradat. Erau în lucru dosare ale cluburilor nou-promovate, printre care şi FC Bihor, din seria vest, care nu a primit licenţa. UTA a fost, aşadar, amânată cu o săptămână, adică pentru lunea viitoare.

### Nu par să fie emoţii

Cei de la UTA nu cred că trebuie să existe motive de îngrijorare pentru acordarea licenţei. Asta, în ciuda faptului că cei din Comisia condusă de Viorel Duru par a fi ca o sperietoare.

Preşedintele celor de la UTA, Giovanni Catanzariti spune: „Nu am primit licenţa pentru liga I, ea a fost respinsă, deoarece nu avem drept de promovare în prima ligă, timp de trei ani, din cauza ultimului artificiu la care am apelat vara trecută. Dar, pentru sezoul viitor al ligii secunde nu cred să fie vreo problemă, căci suntem curaţi".

Şi directorul de competiţii de la UTA, Dorin Stana e optimist: „Vedem ce s-a întâmplat cu câteva echipe, dar nu cred că UTA poate să fie respinsă de la această licenţă".

**LEO SFĂRA**
leo.sfara@informmedia.ro

### CSU INSISTĂ PENTRU LICENŢĂ

Preşedintele celor de la CSU „Vasile Goldiş" Arad, Gheorghiţa Onu insistă să ţină echipa în liga secundă, colegă de serie cu UTA. În acest sens, a depus toate diligenţele la FRF, pentru a fi prima echipă cu licenţă care ar putea înlocui un club ce nu are toate actele în regulă. Ce va fi, vom vedea!

# Nu sunt lideri la datorii

**ARAD.** Aşezaţi în fruntea datornicilor AJF Arad, pentru că Primăria Şicula şi-a luat angajamentul de a plăti arbitrajele la jocurile celor trei echipe pe care le susţine, Viorel Hanc, preşedintele grupării Crişul Alb Şicula, a făcut lumină în acest caz: „Primăria are de plată, conform contractului încheiat cu AJF Arad, 8 691 lei, defalcat: 3 194 lei, pentru Crişul Alb Şicula, 3 852 lei (Pro Gurba) şi 1 645 lei (Vulturul Chereluş), şi nu clubul pe care-l conduc". **JA-D.S.**

### CAMPIONATUL JUDEŢEAN PROMOŢIE

SERIA A, ETAPA 23

**Rezultate:** Atletic Club Şagu – Podgoria Ghioroc 3-0, Victoria Felnac – Victoria Nădlac 5-3, AS Vinga – Fortuna Cruceni 13-1, Podgoreana Covăsânţ – Voinţa Semlac 2-0, AS Mănăştur – Viitorul Peregu Mare 5-2, Olimpia Bujac – Unirea Şeitin II 3-0 (f.j.), Mureşul Ususău – a stat. Omologări: Nădlac – Covăsânţ (et. 22) 3-0 şi Semlac – Bujac (et. 22) 0-3.

**CLASAMENT**

| | | | | | | |
|---|---|---|---|---|---|---|
| 1.Şagu | 22 | 15 | 4 | 3 | 79-25 | 49 |
| 2.Mănăştur | 22 | 15 | 2 | 5 | 63-37 | 47 |
| 3.Ususău | 21 | 13 | 2 | 6 | 62-30 | 41 |
| 4.Semlac | 21 | 13 | 1 | 7 | 55-34 | 40 |
| 5.Ghioroc | 21 | 12 | 2 | 7 | 44-33 | 38 |
| 6.Vinga | 21 | 11 | 2 | 8 | 68-32 | 35 |
| 7.Felnac | 21 | 10 | 2 | 9 | 62-67 | 32 |
| 8.Covăsânţ | 21 | 7 | 5 | 9 | 36-45 | 26 |
| 9.Nădlac | 21 | 7 | 1 | 13 | 34-55 | 22 |
| 10.Şeitin II | 21 | 6 | 3 | 12 | 39-51 | 21 |
| 11.Peregu Mare | 21 | 6 | 2 | 13 | 42-61 | 20 |
| 12.Cruceni | 22 | 4 | 5 | 13 | 32-68 | 17 |
| 13.Bujac | 21 | 2 | 3 | 16 | 23-101 | 9 |

**Etapa viitoare:** Nădlac – Vinga, Ghioroc – Bujac, Peregu Mare – Şagu, Semlac – Felnac, Cruceni – Ususău, Şeitin II – Covăsânţ 0-3 (f.j.), Mănăştur – stă.

SERIA B, ETAPA 20

**Rezultate:** Voinţa Căporal Alexa – Speranţa Chier 1-2, AS Hălmagiu – Gloria Cermei 3-0, Vulturul Chereluş – Luceafărul Ţipari 3-0 (f.j.). Jocul Olimpia Bocsig – Vulturii Socodor nu s-a disputat. Viitorul Almaş – a stat.

**CLASAMENT**

| | | | | | | |
|---|---|---|---|---|---|---|
| 1.Almaş | 18 | 14 | 1 | 3 | 58-25 | 43 |
| 2.Cermei | 18 | 13 | 2 | 3 | 60-20 | 41 |
| 3.Chier | 18 | 13 | 2 | 3 | 62-39 | 41 |
| 4.Zerind | 16 | 7 | 5 | 4 | 40-31 | 26 |
| 5.Hălmagiu | 18 | 7 | 5 | 6 | 36-31 | 26 |
| 6.Socodor | 17 | 7 | 1 | 9 | 43-40 | 22 |
| 7.Caporal Alexa | 18 | 6 | 3 | 9 | 44-47 | 21 |
| 8.Bocsig | 17 | 6 | 1 | 10 | 37-65 | 19 |
| 9.Chereluş | 16 | 4 | 2 | 10 | 36-46 | 14 |
| 10.Sintea Mare | 17 | 4 | 2 | 11 | 21-48 | 14 |
| 11.Ţipari | 17 | 1 | 2 | 14 | 10-55 | 5 |

**Etapa viitoare:** Chier – Bocsig, Socodor – Hălmagiu, Ţipari – Almaş 0-3 (f.j.), Cermei – Zerind 3-0 (f.j.), Sintea Mare – Chereluş 0-3 (f.j.), Caporal Alexa – stă.

### INVITAŢIE

Cu sprijinul fostului jucător de la LPS-Gloria, Cristian Gavra, între 12-21 iunie, grupa de copii 2000 a prof. Adrian Clopu va onora invitaţia Academiei Gheorghe Hagi, pentru un turneu de jocuri şi antrenamente. FOTO: JA

## Doi golgeteri şi un loc pe podium

**TIMIŞOARA.** În formula: Toma, Maier, Boca, Vidra, Gadarici, Rupas, Burtiuc, Drăgoi, Scripciuc şi Dalacsi (ultimii doi, golgeteri ai turneului, cu câte patru reuşite), grupa 2002 de la FC UTA (antrenori: S. Gaica şi R. Dehelean) s-au clasat pe locul II la Cupa Bega-Dorna, ediţia II. **JA-D.S.**

Alexandru Dalacsi FOTO:JA

## Merg să cucerească Franţa

**Cu sprijinul Pito Trans, trei grupe de copii şi juniori de la UTA, participă la Trofeul de Rusalii.**

**MARSILLIA.** Zece naţiuni, 56 de echipe, aproape 500 de copii şi juniori îşi dau întâlnire, în perioada 10-13 iunie, la Ciotat de Marsillia, pe Coasta de Azur, la ediţia cu numărul 12 a Trofeului de Rusalii. România va fi reprezentată de trei grupe de la FC UTA:

Grupa 1996-1997 (antrenor Raul Dehelean): Tăutan, Andruşic, Dolga, Corbei, Vincze, Sandu, Avram, Ardelean, Hadăr, Dan, Zamfirache, Barany, Lazăr şi Gheorghiu. Grupa 1998 (Leo Pinţa): Socarici, Hojda, Mureşan, Mandache, Cucuieţ, Holomei, Lazăr, Ursoi, Achim, Viderok, Pruteanu şi Herbei. Grupa 2000-2001 (Leo Pinţa): Viderok, Zamfir, Haloş, Salka, Mohaci, Selegean, Olteanu şi Nagy.

Autocarul de cinci stele, pus la dispoziţie de patronul Pito Trans, inimosul Florin Groza - omul care găseşte tot timpul o soluţie reciproc avantajoasă, astfel ca fotbaliştii de mâine să poată onora turneele de peste hotare - va fi pilotat de Walter Schreiber (Walti 1) şi Ciprian Stănescu (Walti 2), şoferi destoinici, experimentaţi, care oferă siguranţă maximă în trafic. „Mulţumim celor care ne-au sprijinit. Mergem să cucerim Franţa" - a declarat Leo Pinţa. **JA-D.S.**

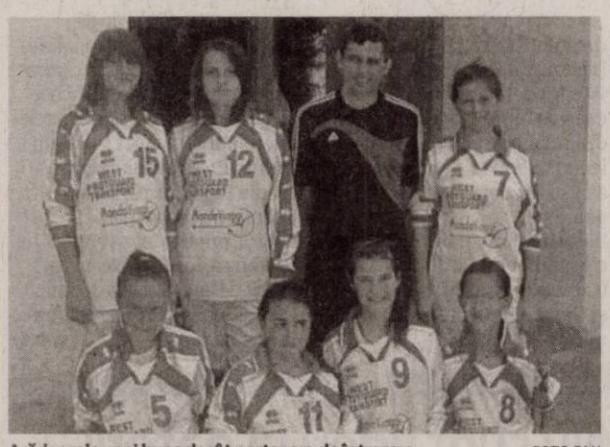

Arădencele, mai bune decât partenera de întrecere FOTO FAN

## „Bălcescu" face legea sub panoul sătmărean

**SATU MARE.** La Satu Mare s-a disputat un meci de baschet feminin între echipa locală și Șc. Gen. nr. 11 „N. Bălcescu" Arad, contând pentru Cupa „1 Iunie". S-au impus arădencele, scor 64-52, lotul deplasat cuprinzându-le pe: Renate Spistyak (MVP) 26 de puncte, Ali Răchită 16, Gianina Andriescu 10, Cătălina Trandafir 6, Denisa Manea 2, Andreea Moisă 2 și Denisa Crețu 2. **JA – A.H.**

## 2

medalii de aur a obținut arădeanca Elena Avram la Campionatul Național de atletism din Capitală (categoria masters).

Legitimată sub culorile CS AMEFA, atleta-veterană s-a clasat pe locul 1 atât în proba de 10 km cât și la 5 km, intrând în posesia medaliilor de aur, a diplomelor, respectiv a unor premii constând în diverse obiecte.

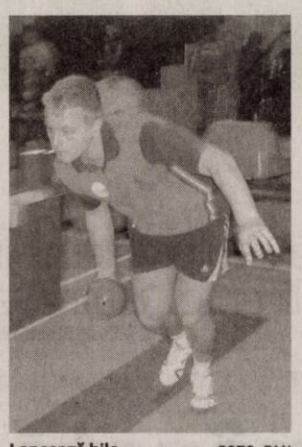

Lansează bila FOTO: FAN

## Prima ediție a Cupei Aradului la bowling

**ARAD.** În organizarea Planet Bowling, în perioada 10-12 iunie, la Atrium Mall va avea loc prima ediție a Cupei Aradului la bowling. Organizatorii pun la bătaie premii în valoare de 4 000 lei, cele mai consistente fiind rezervate pentru cei care vor urca pe podium (1 500 lei, loc I, 1 000 lei, loc II și 500 lei, loc III). Înscrieri până la 10 iunie, la tel: 0357.445323 sau 0722.295326. **JA-D.S.**

# Medalii la Pordenone Cup

**Banzai Arad s-a clasat pe un onorant loc IV în clasamentul general pe cluburi.**

Delegația Banzai la Pordenone Cup 2011 FOTO: FAN

**PORDENONE.** Sensei Dan Duma și șapte sportivi de la BANZAI KARATE CLUB ARAD au participat, zilele trecute, la competiția internațională: XII TROFEO OPEN DI KARATE „CITTA DI PORDENONE" din Italia. Competiția a fost organizată de „Sport Center ADVANCED KARATE" din Pordenone sub conducerea maestrului GIANPAOLO PUGGIONI (5 DAN) și a reunit la start 33 de cluburi din Germania, Austria, Italia, Slovenia, Croația și România. Resposabil cu organizarea a fost maestrul FRANCO SEBENELLO.

BANZAI a participat cu un lot de 7 sportivi care au reușit sa obțină poziția a 4-a in clasamentul general pe cluburi în proba de Kumite individual și locul X, în proba de Kata. Aceștia au câștigat 2 medalii la Kata individual, o medalie de aur la Kata Sincron (echipe) mixt și 7 medalii în proba de Kumite individual, după cum urmează:

Medalii de AUR - Denis Vițelaru, Robert Manea și Hanelore Granasi, toți în proba de Kumite și echipa de Kata sincron formată din Jessica Duma + Boglarka Sarusi + Denis Vițelaru.

Medalii de ARGINT - Jessica Duma și Boglarka Sarusi (Kumite).

Medalii de BRONZ - Jessica Duma și Denis Vițelaru (Kata ndividual), Paul Mihoc și Raul Matei (Kumite). **JA-D.S.**

**FELICITĂRI**

Antrenorul Dan Duma îi felicită și pe această cale pe sportivii merituoși, care au reușit aceste frumoase rezultate: Am participat la două puternice întreceri în Italia, unde am reprezentat cu cinste școala arădeană de karate. Mulțumim tuturor celor care ne-au fost alături.

# Judoka arădeni de bronz

**PEZINOK.** Mai tineri cu doi ani decât majoritatea partenerilor de întrecere, judoka arădeni Darius Volinter (cat. 50 kg) și Robert Nagy (cat. plus 90 Kg), ambii legitimați sub culorile LPS Gloria, s-au întors acasă cu medalii de bronz de la turneul internațional de cadeți (Under 17) din Slovacia. Șeful catedrei judo, prof. Mihai Telechi, s-a declarat mulțumit de comportarea celor doi sportivi. **JA-D.S.**

# Vis frânt, pe mâna lui Nolan, după trei meciuri

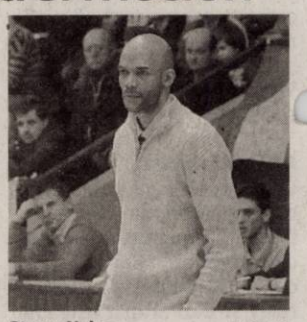

Stacey Nolan FOTO: JA

**TARANTO.** A fost coborât cu picioarele pe pământ. Cele trei trofee cucerite cu ICIM Univ Goldiș Arad (unde, să recunoaștem, echipa l-a făcut mare) nu l-au ajutat pe infatuatul Stacey Nolan să-și împlinească visul de a califica reprezentativa României de senioare la Campionatul European. După trei meciuri (64-77, cu Serbia, 65-59, cu Germania și 63-70, cu Belgia), în barajul din Italia, tricolorele sunt cvasi-eliminate din cursa pentru Euro 2011.

Pe surse, se pare că, tehnicianul american a reușit să tensioneze atmosfera din lot, unele jucătoare exprimându-și nemulțumirea vizavi de stilul de lucru al lui Nolan, bazat pe favoritisme și simpatii. **JA-D.S.**

**PREMIAȚI**

Cinci copii de la Centrul de servicii sociale Ineu și Macea, aparținând DGASPC Arad au fost răsplătiți cu medalii pentru rezultatele obținute în concursul atletic, DKMT de la Timișoara. Doi dintre ei, câștigători la 50 m și 3 000 m, au primit câte o bicicletă. FOTO: DAN P.

# Stăm excelent la majorete

**ORADEA.** Sportivii CS Mistral Arad (profesor Emese Erdei) s-au numărat printre protagoniștii Cupei Naționale de majorete.

Competiția a fost organizată de Asociația Națională de Majorete MBTA și care a contat ca și criteriu de selecție pentru formarea lotului național în vederea europenelor de la Bath (Anglia, octombrie).

Clasările arădenilor pe podium: Secțiunea Grup paradă marș - loc II, juniori și loc III, cadeți; Secțiunea X-strutting - Davina Nascu, loc I, copii; Martina Hudec, loc II, cadeți și Timea Szakacs, loc II; seniori; Secțiunea Solo accesorii - Timea Szakacs, loc I; seniori; Secțiunea Solo rythmic ewirl - Daria Hariastide, loc II, cadeți. **JA-D.S.**

Majoretele Aradului au cules aplauze FOTO: FAN

## S-au întrecut la minibaschet

**ARAD.** Patru echipe de minibaschet, reprezentând Valbon (2), Liceul de Artă Sabin Drăgoi și Șc. Gen. Nr. 5 s-au întrecut, recent, pentru Cupa „Telefonul Copilului", eveniment aflat sub patronajul FR Baschet și a Asociației Telefonul Copilului.

În formula: Raluca Farcaș, Denisa Vatzi, Lois Garang, Laura Sava, Bianca Rad, Axel Ribavics, Lorena Bostan, Camelia Todor, Bogdana Knapic și Elena Cochintu, jucătoarele de la Liceul de Artă au câștigat competiția. **JA-D.S.**

# „Cupa Vladimirescu", o reușită

**Copii și cadeți, luptători de greco-romane, s-au întrecut pentru medalii, în câteva meciuri spectaculoase.**

**VLADIMIRESCU.** La sfârșitul săptămânii trecute, la sala de sport din Vladimirescu, a avut loc „Cupa Vladimirescu" la lupte greco-romane, rezervată copiilor și cadeților.

Au fost meciuri spectaculoase, spectatorii aplaudând la scenă deschisă câteva meciuri în care erau implicați luptători gazdă, precum Denis Negrea, David Cinteză ori Flavius Popa.

De remarcat și eforturile organizatorilor, președintele celor de la AS Lupte Club Vladimirescu, Călin Bun, asigurând cele mai bune condiții de concurs, în colaborare cu Centrul Cultural Județean Arad. Sportivii din Vladimirescu au o suprafață de lupte nouă, lucru rar întâlnit la un club mic, dar care are suflet mare.

**Câștigătorii pe categorii**

Copii: 20 kg., Natanael Petrovici (CSȘ LPS Arad); 25 kg., Denis Negrea (Lupte Club Vladimirescu); 30 kg., Alexandru Băieș (CSȘ Lugoj); 35 kg., Alin Gui (CSȘ 1 Timișoara); 40 kg., David Cinteză (Lupte Club Vladimirescu); 45 kg., Eduard Argălaș (CSȘ Lugoj).

Cadeți: 48 kg., Dan Mănguț (CSȘ LPS Arad); 51 kg., Marian Lucaci (CSȘ LPS Arad); 55 kg., Gheorghe Moldovan (Lupte Club Vladimirescu); 60 kg., Cristian Logoș (CSȘ LPS Arad); +65 kg., Alin Scutelnicu (Clubul Sportiv Școlar LPS Arad).

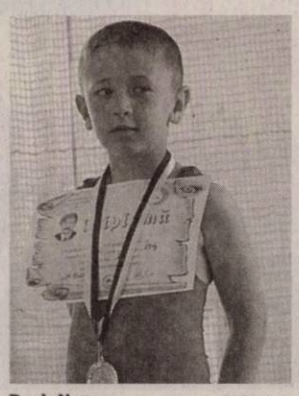

Denis Negrea FOTO: L.S.

**Clasament pe echipe**

În clasamentul pe echipe, locul I a fost ocupat de LPS CSȘ Arad, urmat de AS Lupte Club Vladimirescu și CSȘ Lugoj. În continuare s-au clasat Clubul Sportiv Școlar 1 Timișoara, AS Felnac și AS Dumbrăvița. **JA – L.S.**

# Astra, peste Dinamo și Steaua

**Luptătorii antrenați de Spiridon Stanciu au câștigat etapa de la Arad a Superligii Naționale, consolidându-și locul doi.**

**ARAD.** Luptătorii de greco-romane de la CS Astra au dat lovitura. În etapa a III-a a Superligii Naționale de seniori, elevii lui Spiridon Stanciu s-au mobilizat la maximum și au dat de pământ cu rivalii lor de la Dinamo și Steaua, ieșind învingători. Arădenii au acumulat 61 de puncte, Steaua, 58, iar lidera în exercițiu, Dinamo, doar 54. Pe locurile următoare s-au clasat CSM Slatina 45p.; CSM Suceava 42p și CS Bihorul Oradea 37p. În acest fel, în clasamentul general, cu o etapă înainte de final, CS Astra are 10 puncte avans față de Steaua și este la doar un pas de obținerea medaliei de argint în proba pe echipe, Dinamo neputând fi ajunsă la puncte.

Trei piese „grele" de la CS Astra au lipsit, Cristian Brânzei, Dorin Pârvan și Cătălin Cășaru, dar colegii lor au făcut o etapă excelentă. S-au remarcat, în mod deosebit, Cristian Vagiunic și Florin Mocanu, ambii câștigând categoriile de greutate. Au fost urmați, îndeaproape, de Alex. Ianțoc, Laurențiu Macarei, Robert Andreca, Vlad Toia, Adrian Dumangiu, Valentin Borcea, Gheorghe Faur, Lucian Ozsda, Alin Tamaș și Alex. Anechitei, clasați pe locurile 2 și 3. Delegatul FR Lupte la această competiție, fostul campion mondial Simion Popescu, a apreciat buna organizare a competiției de către cei de la CS Astra, cu sprijinul Primăriei Arad. **JA – L.S.**

Spiridon Stanciu FOTO: L.S.

# Înveseleşte-ți locuința cu ajutorul pernelor decorative

**E o soluţie relativ ieftină care îţi oferă o mulţime de posibilităţi pentru decorarea oricărei încăperi.**

**PERSONALIZARE.** Pernele de decor sunt unul dintre cele mai simple accesorii cu ajutorul cărora poți transforma aspectul unei încăperi. Relativ ieftine, într-o gamă extrem de diversificată, pernele de decor reprezintă o soluție la îndemână atunci când vrei să personalizezi un spațiu cu bani puțini. Cu toate acestea, este greu să alegi cele mai potrivite perne de decor, atunci când nu sunt respectate câteva reguli de bază.

### Adaptare cromatică

Paleta de culori din spațiul pe care îl amenajezi ar trebui să-ți dea indicii prețioase despre ce culoare sau nuanță ar trebui să alegi. Este important să ai în minte câteva variante deoarece atunci când ești în fața multiplelor posibilități, nu vei mai pierde vremea cu perne care, deși frumoase, nu te ajută cu nimic. Este bine ca pernele să nu repete neapărat culoarea predominantă din cameră, ci, mai degrabă, culorile complementare. De exemplu, într-o cameră amenajată în alb, pernele trebuie să contrasteze cu albul. Pentru un aspect modern și sobru, folosește perne negre.

Pentru un aspect mediteranean, folosește perne albastre. Într-un decor neutru (crem sau bej), poți folosi perne a căror culoare se asortează cu cea a draperiilor, de exemplu. Sau te poți folosi de o culoare puternică, care să accentueze anumite zone din spațiul respectiv. De exemplu, se poate folosi portocaliul, repetat în obiecte mărunte precum pernele decorative, vazele, florile de decor, cutiile din bibliotecă etc. Într-un astfel de caz, însă, portocaliul sau culoarea care se repetă trebuie să se asorteze cu celelalte culori din acel spațiu.

### Textura materialului

Una dintre cele mai des întâlnite greșeli la folosirea pernelor decorative este cea a amestecării unor texturi care nu se potrivesc. Varianta foarte simplă este să se aleagă un singur tip de material, chiar fiind în culori sau modele diferite, pentru pernele decorative. O altă posibilitate este să alegi perne din materiale diferite ca textură, dar care să se potrivească atunci când sunt alăturate. Fă combinații de perne din materiale mate sau din materiale strălucitoare, dar nu amesteca cele două tipuri. O altă soluție constă în exploatarea materialului din care este făcută canapeaua sau draperia. În unele cazuri, chiar vei găsi acel material fie de cumpărat, fie pur și simplu fețe de pernă pe care le poți achiziționa tocmai pentru a avea o coerență, creând o legătura între textura catifelată a draperiei și cea a pernelor de decor.

### DOAR UN ACCESORIU

Nu trebuie să pierzi niciodată din vedere faptul că pernele sunt un accesoriu. Prin urmare, ele vor completa un spațiu astfel încât nu te vei raporta niciodată la ele pentru a alege apoi mobila sau alte elemente importante, precum culoarea pereților. Dimpotrivă, ele trebuie să se asorteze cu restul lucrurilor din acel spațiu, fie corespunzând culorii și texturii, fie fiind complemetare.

## Asortează cu zona ferestrei

**HUSE.** Dacă nu găsești modele pe gustul tău, odată cu perdeaua și draperia, cumpără material și pentru huse de perne. Vei avea astfel perne decorative care se asortează cu zona ferestrei și nu va mai trebui să cauți modele, culori și texturi potrivite. Este recomandat să folosești perne decorative a căror husă este detașabilă. Astfel, le vei putea spăla din când în când, pentru a le menține proaspete și atractive.

## Dimensiunea şi stilul potrivite

**UNITATE.** Alege perne decorative de dimensiuni relativ similare, pentru a păstra o unitate. De asemenea, nu trebuie să fie amestecate stiluri extrem de diferite. De exemplu, chiar dacă s-a primit cadou o pernă indiană, cu motive orientale, aceasta nu ar trebui combinată cu alte perne, dacă ea nu se potrivește în decor.

## Nici prea puţine, dar nici foarte multe

**CANTITATE.** Pernele decorative trebuie folosite cu măsură: nici prea puține, nici foarte multe. În special pe canapelele sau fotoliile înguste este nerecomandată folosirea unui număr foarte mare de astfel de accesorii. În caz contrar, piesa respectivă de mobilier va deveni incomodă, pernele ocupând un spațiu într-un mod nejustificat. Este bine să ai în minte un anumit număr pentru fiecare loc în care vrei să folosești pernele decorative. Te va scuti de timp pierdut cercetând în magazine obiecte de care de fapt nu mai ai nevoie.

### PERNE DE... PIATRĂ

Arată ca niște pietre, dar de fapt sunt foarte confortabile. Create de Stephanie Marin, „pernele de piatră" sunt fabricate din lână 100%, având interiorul umplut cu fibre din polisilicon hipoalergenic. Pernele pot forma adevărate canapele, în funcție de inspirația proprietarului. Pot fi folosite cu succes în special în camera copiilor. FOTO: FAN

## Indispensabile în amenajare

1. Pernă umplută cu puf și spumă poliuretanică, **439.00 lei**
2. Pernă din catifea, în formă de văcuță, **28.00 lei**
3. Pernă din bumbac satinat, roz/multicolor, **59.90 lei**
4. Pernă din pânză, cu motive comice, **58.00 lei**
5. Pernă cu imprimeu în stil pop-art, **132.00 lei**
6. Pernă din lână, cu un design unic, **398.00 lei**
7. Perne fantezie, în formă de norișori, **227.80 lei**
8. Pernă decorativa Glamour Rockstar, **429.00 lei**
9. Pernă multicoloră, în stil retro, **82.00 lei**
10. Perne decorative din bumbac 100%, **75.00 lei**

## ARADENII SE DISTREAZĂ: STUDENȚII ÎN CLUB BAZZARA

aradon.ro

FRG Vladimirescu

Investeşte în oameni!

**FUNDAŢIA ROMÂNO GERMANĂ VLADIMIRESCU**, în calitate de **Beneficiar** în proiectul **„CALIFICAREA/RECALIFICAREA- o soluţie pentru reintegrarea şomerilor pe piaţa muncii”,**

**ORGANIZEAZĂ**

**CURS DE CALIFICARE**

**GRATUIT PENTRU ŞOMERI**

**în meseria de:**

# MAŞINIST POD RULANT

***Pe perioada cursurilor se decontează transportul şi se acordă subvenţie de participare***

**Informatii:**

**Arad, str. Episcopiei, nr. 32, tel. 0257/214965,**
**Vladimirescu, str. Gării, nr. 59, tel: 0257/514931, 0744/497802** (H-129686)

Multă, multă sănătate şi
LA MULŢI ANI!
mamei mele
**SCHMIDT VALERIA**
(85)
de ziua ei - 8 iunie.
**Cu drag, Hilde Schmidt**


**GHENAU TRADE**

**Ferestre si usi din profile PVC cu sticla termopan**

- 3 rate lunare fara comision
- plasa fixa antiinsecte gratis
- transport si montaj gratuit
- gama larga de nuante si modele

REHAU G-U BKS GUARDIAN

ARAD : B-dul Aurel Vlaicu nr: 159
tel /fax : 0257-260 . 042
mobil: 0769 - 048 . 018; 0728 - 983 . 375



**Pantof nou**
**1 euro - 2 euro -**
**- 3 euro / perechea**
**www.johasznaltruha.hu**
**HAINE SECOND HAND DE MARCĂ**
**numai la noi.**
**Tel.0036308371333**
**(vorbim limba română)**


## GARSONIERE

- **Vând garsonieră** confort I, etaj I str. Banu Mărăcine, 0745.255.065. 123331
- **Vând garsonieră** confort 1, Micălaca, str. Săvârşin Bl. 173, parter. Preţ 13.500 Eur/negociabil. Tel. 0736.448.396. 126266
- **Vând garsonieră** confort 1, Micălaca, cenda, bl. 234, etaj 1, suprafaţă 37mp, cu balcon la preţul de 18.500 Eur/negociabil. Tel. 0741.158.777. 130895

## GARSONIERE-JUDEŢ

- **Vând două** garsoniere Chişineu- Criş, preţ negociabil. Tel. 0741.322.617. 130398

## AP.1 CAMERĂ

- **Cumpăr apartament** 1 cameră. Piata pe loc!!! Tel. 0744.849.390. 126125
- **Vând apartament** central, o cameră, bucătărie, baie, la casă cu grădină, doi în curte. Tel. 0726.227.377. 123672
- **Vând apartament** 1 cameră, ultracentral, parter, 64 mp, 21.500 Eur, 0744.493.390. 126122
- **Vând apartament** 1 cameră 56mp zona Vlaicu la şosea complet mobilat, parchet stejar, balcon închis. Preţ 24.500 Euro negociabil.Telefon 0357/431129. 126287
- **Vând apartament** 1 cameră, Arad- Alfa, 51 mp, parter înalt, 21.000 euro/negociabil. 0257/253.661. 129723
- **Vând:Apartament 1** cameră, 46mp, contorizat, termopan, balcon,izolat termic, pivniţă, 28.500Euro, negociabil.Informaţii 0744.692.130. 109281

## AP.2 CAMERE-ARAD

- **Cumpăr apartament** 2 camere. Plata pe loc!!! Tel. 0744.849.390. 126116
- **Vând** apartament 2 camere bloc nou, Cocorilor nr. 5. Telefon: 0762.213.545. 69391
- **Vând (26.000** euro) sau închiriez 120 euro, apartament 2 camere parter Romanilor, 0722.658.574, 0722.402.188. 127341
- **Vând apartament** bloc nou, 2 camere, et.I, zona Spitalului Judeţean, Telefon: 0762.213.545 69303
- **Vând apartament** 2 camere în Vlaicu la Bl.2A, Sc.A, Ap.18 în stare bună.Informaţii 0770.247.379. 112869
- **Vând apartament** 2 camere semidecomandat, parter, 69 mp, Micălaca 500, îmbunătăţit. Preţ negociabil, liber imediat. Tel. 0744.986.367. 113843
- **Vând apartament** 2 camere, bucătărie, baie, balcon închis, etaj IV, încălzire termotecă gaz, Micălaca bloc 523, Aleea Tuşnad. Preţ 35.000 Eur, 0742.256.225. 126275
- **Vând apartament** 2 camere, Romanilor, etaj 1/4, balcon mare termopan, îmbunătăţiri, 35.000 euro. ☎0726.672.624. 128225
- **Vând apartament** 2 camere Vlaicu 2/4+boxă.Informaţii la număr telefon 0730.964.644. 128231
- **Vând apartament** 2 camere, Calea Romanilor. Preţ 21.000 Eur. Tel. 0744.241.122. 130058
- **Vând urgent** apartament 2 camere, centrală proprie, mobilat. Tel. 0744.996.386. 126225

## AP.3 CAMERE-ARAD

- **Vând apartament** cu 3 camere, etaj 2, pe B-dul Revoluţiei, suprafaţă 100 mp, la preţul de 48.000 Eur/negociabil. Tel. 0741.158.777. 131267
- **Vând apartament** 3 camere, decomandat lux, Praporgescu, 42.000 euro, telefon 0747.543.723, 0755.814.902. 116165
- **Vând apartament** 3 camere, Vlaicu, Fortuna, etaj I, 73 mp, preţ 33.000 euro fix. Telefon 0755.881.665. 116165
- **Vând apartament** 3 camere, 82 mp, Vlaicu, Y- uri, zonă deosebit de liniştită, centrală termică, termoizolat, frumos amenajat, termopan de marcă, instalaţii noi, climă, gresie comandă, mobilat parţial, 0744.231.285, 0734.495.594. 126562
- **Vând apartament** 3 camere, Samanta, etaj 9/10, ultramodern, 55.000 euro, 0744.542.931. 130202
- **Vând urgent** apartament 3 camere, decomandat, uşă metal, geamuri termopan, balcon închis termopan, str. Predeal, zona Fortuna, Calea A.Vlaicu, bl.8. sc.C, ap.14, et. III, Telefon 0770.452.758. 128229

## AP.4 CAMERE-ARAD

- **Vând apartament** ultracentral, 4 camere, zonă liniştită. Tel. 0742.218.693. 126047
- **Vând apartament** 4 camere, et.3, 122 mp, centrală termică, str.Peneş Curcanul. Informaţii telefon 0744.552.081. 106929
- **Vând apartament** 4 camere zona 300, amenajat, preţ negociabil sau schimb, 0722.621.603, 0747.416.000. 122266
- **Vând apartament** 4 camere etaj 1, 2 băi, 2 balcoane, complet decomandat, zona UTA (Z- uri). Preţ negociabil. Telefon 0744.764.570. 126278

## APARTAMENT LA CASĂ

- **Vând apartament** 2 camere, la casă, ultracentral. Telefon 0257/264995, 0727.012.760. 99826
- **Vând ultracentral** în imobil cu un etaj, 1 apartament 3 camere 110mp, parter înalt, 1 apartament 1 cameră parter, spaţiu lucru demisol 100 mp, intrare din stradă, boxă amenajată, 18mp, curte, 2garaje, teren, vad excelent. ☎0722.349.048 orele 14:00- 20:00. 123332

## CASE-ARAD

- **Vând casă** cartierul Funcţionarilor curte, grădină, acces auto, 0747.798.603, 0257/232.489. 110874
- **Vând casă** Micălaca, teren 640, FS=17 m, 3 camere. Preţ 79.000 Eur/negociabil, 0728.933.045. 126273
- **Vând casă** Pârneava, 6 camere, 5 băi, toate utilităţile, preţ negociabil. Telefon 0257/280.395. 49063
- **Vând casă** în Roşu, parter+mansardă, Grădişte, telefon 0756.798.258. 115
- **Vând casă** Vlaicu, 105 mp, teren 315 mp, preţ 30.000 euro, telefon 0747.543.723, 0755.814.902, 0755.881.665. 116165
- **Vând casă** 3 camere, bucătărie, baie, garaj, curte, grădină, 0721.798.647. 103062
- **Vând sălaş** 5067mp intravilan fără curent, 8000Euro negociabil.Informaţii telefon 0754.988.128. 130048

## CASE-JUDEŢUL ARAD

- **În Păncota** vând casă cu grădină, str.Horia nr.15. Tel. 0742.218.693. 126046
- **Curtici- vând casă** mică, teren 1100 mp, preţ informativ 25.000 euro, telefon 0733.552.465. 115653
- **Vând casă** cu grădină în Sânleani. Telefon 0744.477.094. 115985
- **Vând casă** Macea 4 camere, baie, anexe.Telefon 0722.227.413. 118427
- **Vând casă** mare cu 29 arii grădină localitatea Fiscut, la 120 km de Arad. Tel. 0754.620.049. 130201
- **Vând casă** în comuna Socodor la strada Principală, suprafaţă totală 1800 mp (curte+grădină) construcţie din cărămidă, preţ negociabil. Telefon: 0733.946.698. 126557
- **Vând casă** în loc. Vântori, central, jud. Arad, informaţii 0747.257.533. 129681
- **Vând casă** în localitatea Bârzava. Informaţii telefon 0257/433026, 0740.763.259. 130277
- **Vând casă** în Sântana, cu etaj, curte mare, atelier 80 mp şi grădină mare. Tel. 0752.512.598. 126713
- **Vând loc** de casă în Vladimirescu suprafaţă 615 mp, FS=17,35 ml, la preţul de 8.000 Eur/negociabil. Tel. 0741.158.777. 131609
- **Vând urgent** casă în Vladimirescu, 3 camere, baie, bucătărie, ridicată în 1985, din cărămidă, suprafaţă 1.200 mp. Preţ 53.000 Eur/negociabil. Tel. 0734.077.245. 126093

## CASE-ALTE JUDEŢE

- **Vând casă** în Dombegyhaza confort sporit, mobilată, 1600 mp, total 103 mp construiţi, 16.000 euro/neg. 0765.275.334. 126588

# S.C. LABORATOARELE FARES BIO VITAL S.R.L.

achiziţionează plante medicinale uscate la preţ avantajos.

**Contact: 0745615039**

(H-126606)

# ANUNŢ

**SC REMAT M.G. SA** cu sediul În Arad, str. Câmpul Liniştii, nr. 1, doreşte să obţină autorizaţie de mediu pentru punctul de lucru din Arad, str. Câmpul Liniştii, nr.1, tel/fax. 0257281760, unde se desfăşoară activităţile de: Demontarea (dezasamblarea) maşinilor şi echipamentelor scoase din uz pentru recuperarea materialelor - CAEN 3831, Colectarea deşeurilor nepericuloase – CAEN 3811, Colectarea deşeurilor periculoase – CAEN 3812, Tratarea şi eliminarea deşeurilor nepericuloase – CAEN 3821, Tratarea şi eliminarea deşeurilor periculoase – CAEN 3822, Recuperarea materialelor reciclabile sortate – CAEN 3832, Comerţ cu ridicata a deşeurilor şi resturilor – CAEN 4677, Transportul de marfă pe calea ferată – CAEN 4920, Transportul rutier de mărfuri – CAEN 4941, având ca principale faze ale procesului tehnologic următoarele: colectarea, transportul, sortarea, depozitarea temporară şi prelucrarea în vederea livrării deşeurilor reciclabile metalice şi nemetalice, DEEE, diverse tipuri de acumulatori uzaţi, colectarea şi tratarea VSU.
Măsurile de protecţie a factorilor de mediu:
Apă: decantoare, separatoare de produse petroliere.
Aer: -
Sol: Platforme betonate.
Gestiunea deşeurilor: containere, saci big-bag.
Observaţiile publicului formulate în scris/ informaţiile privind potenţialul impact asupra mediului se depun/ pot fi consultate la sediul Agenţiei pentru Protecţia Mediului Arad, Splaiul Mureşului, FN, tel. 0257280996, 0257280331, în timp de zece zile lucrătoare după data publicării prezentului anunţ.
(H-128539)

## ACTIV GRUP IPURL

Lichidator judiciar al **SC VORT3X Netcom SRL**, cu sediul în Arad, str. Octavian Goga, nr. 36, ap.1 jud. Arad, CUI 16683856 nr ORC J02/1403/2004, în temeiul art. 61 alin. 3 din Legea nr. 85/2006 notifică pe toţi creditorii că, prin Încheierea Comercială 1006/31.05.2011, în dosar 1155//108/2011, s-a deschis procedura simplificată a insolvenţei prevăzută de Legea nr. 85/2006 împotriva SC VORT3X Netcom SRL. Creditorii vor depune declaraţiile de creanţă până în data de **05.07.2011**, la grefa Tribunalului Arad, acestea trebuind să îndeplinească cerinţele prevăzute în art. 65 din Legea nr. 85/2006.
Relaţii la telefon/fax 0257/214821. (H-130172)

## S.C. Construction House S.R.L.

***cu sediul în Vladimirescu, str. G-ral V. Milea, nr. 88, tel./fax: 0257/254.457***

doreşte să obţină autorizaţie de mediu pentru punctul de lucru din Sânleani, nr. 393, tel/fax: 0257/381.888 unde se desfăşoară activitatea de fabricare a altor elemente de dulgherie şi tâmplărie pentru construcţii conform cod CAEN 1623 având ca principale faze ale procesului tehnologic următoarele: fabricarea de uşi şi ferestre din lemn şi PVC.
Măsurile de protecţie a factorilor de mediu:
Apa: bazin vitanjabil impermeabilizat
Aer: filtre
Sol: platforme betonate
Gestiunea deşeurilor: pubele, reciclare.
Observaţiile publicului formulate în scris/informaţiile în scris privind potenţialul impact asupra mediului se depun/pot fi consultate la sediul Agenţiei pentru Protecţia Mediului Arad, Splaiul Mureşului FN, telefon 0257/280.996, 0257/284.767 în timp de zece zile lucrătoare de la data publicării prezentului anunţ.
(H-128859)

## FILARMONICA DE STAT ARAD

***organizează concurs***

în data de 28 iunie 2011,
orele 14:00 pentru ocuparea unui post de

**POMPIER - CIVIL.**

Experienţa şi atestatul constituie avantaj.

***Relaţii la secretariatul instituţiei: P-ţa G. Enescu nr. 1.*** (H-130282)

## gruppo olimpias spa

**ANGAJEAZĂ**

- CONFECŢIONERĂ PE MAŞINA SIMPLĂ/TRIPLOCK / KETT
  - 3 posturi - munca pe un schimb
- MUNCITOR LA PRESA DE CĂLCAT - munca pe un schimb
- MUNCITORI NECALIFICAŢI (FEMEI/BĂRBAŢI) PENTRU SUPRAVEGHEREA DE MAŞINI DE TRICOTAT AUTOMATE
  - 10 posturi - munca pe 3 schimburi - după 3 luni, calificare la locul de muncă
- MECANIC LA MAŞINI DE TRICOTAT RECTILINIU
  - 1 post - munca pe 3 schimburi
- CONTROLOR CALITATE TRICOTAJE
  - 1 post - munca pe 3 schimburi

*OFERIM:*

- salar de încadrare în funcţie de calificare
- tichete de masă pentru fiecare zi lucrătoare
- sporuri pentru munca de noapte şi vechime în muncă
- ore suplimentare plătite cu spor de 100%
- prime de prezenţă, prime de eficienţă
- transport gratuit din Podgoria
- abonament de transport decontat pentru localităţile limitrofe Aradului
- condiţii optime de lucru
- oportunităţi de promovare

*Relaţii la telefon ARAD 0257-216.836, fax: 0257-216.835, e-mail: office@antonind.net sau la adresa Anton Industries - Zona Industrială N-V Calea Aurel Vlaicu 291* (H-123632)

## Angajăm persoane oneste, harnice şi competente în următoarele meserii

- **Bucătar**
- **Brutar**
- **Patiser-cofetar**
- **Vânzător**
- **Şofer cat B**
- **Asistent manager**

***Vă rugăm să trimiteţi CV-urile la office@agralia.ro sau la fax 0357-445100***

**Doar persoanele selectate vor fi contactate.**
**SUCCES!** (H-126542)

## Societatea comercială SC ESENTZE SRL

**SPECIALIZATĂ ÎN TĂIEREA ŞI RINDELUIREA LEMNULUI**
**angajează pentru fabrica din Cuied:**

❑director productie ❑şef depozit ❑şofer profesionist autospecială forestieră ❑stivuitorist ❑gaterist pentru tăiat buşteni ❑sortator material lemnos ❑muncitor calificat în prelucrarea lemnului

CV-urile/cererile de angajare, se trimit pe adresa de e-mail: financial@esentze.de fax 0257/212-208, sau personal la adresa: Jud. Arad, Cuied nr 385. ☎ 0357/434-520. Detaliile financiare se discută în urma interviului. (H-123635)

## Publicitate: 0257/210.775 0257/280.904

***Societate Comerciala cu capital străin***

**ANGAJĂM**

**Reprezentant vânzări**

Cerinţe:
- experienţă în domeniul vânzărilor de cel puţin 3 ani
- studii tehnice
- cunoştinţe operare P.C.
- Abilităţi de comunicare
- Posesor permis de conducere Cat.B
- Adaptabilitate la un colectiv dinamic
- Disponibilitate de a călători în diverse zone ale României

Oferim:
- salariu motivant
- suport tehnic şi logistic
- posibilitatea de a se afirma într-o companie bine definita şi în continuă dezvoltare

***Cv-urile se pot trimite pe adresa de e-mail : cv_contact@yahoo.com sau pe fax : 0257/474437***

(H-126289)

Sunt **tămăduitoarea AIDA**

- prin puterile mele pot ghici prezentul şi viitorul.
- Prin harul meu **dezleg cununii**
- **Împac familii dezbinate, alung farmece şi blesteme de tot felul,**
- **Aduc pace şi linişte sufletească. Fac de sporul casei.**

Sunt Cristina din Arad, mulţumesc doamnei Aida că mi-a reîntregit familia.

***Locuiesc în Arad, apelaţi la tel. 0743 413 612***

(H-107000)

## CASE DE VACANȚĂ-ALTE JUDEȚE

• **ARIEȘENI, teren- construcții** cabane- vacanță, curent- electric, eventual cabană, ski, 0722- 257409. 126728

## VILE-ARAD

• **Vând vilă** zona UTA, str. Roșiori. Preț 135.000 Eur, 0729.155.499. 108717

## SPAȚII COM-ARAD

• **Casă veche** 100 mp + hală 400 mp. Informații: 0746.178.999. 120821

• **Vând salon** de înfrumusețare, central, chirie mică, suprafață 100 mp. Preț 15.000 Eur/negociabil. Telefon 0758.507.523. 108731

• **Vând urgent** spațiu comercial, str. Unirii 1, 74 mp, 0726.389.170. 126714

• **Vând/închiriez 263mp** spațiu central- Vladimirescu, fostă fabrică termopan.Preț f.bun, 0742.352.280. 23508

• **11.500- mp șoseaua- NĂDLAC,** FS mare, utilități, Proiect- HOTEL, 0722- 257409. 126722

## SPAȚII COM-JUDEȚUL ARAD

• **Teren 2100** mp cu hală 300 mp (apă+curent), zona Hanul Răscruce. Informații: 0746.178.999. 120821

## TERENURI LOCAL

• **Ocazie!!!Vând teren** 17.000 mp, situat în Arad, str. 6 Vânători (lângă reprezentanța Kia) front stradal 86 m, utilități, preț 5 euro/mp negociabil. Tel: 0729.075.031. 126561

• **Vând loc** de casă (casă bătrânească), str. Orient nr.14, Grădiște, 540 mp. Tel. 0257/286160. 126268

• **Vând teren** (Prunului- lângă Vest Gaz) 28.500 euro. 0722.606.527. 126757

• **Vând teren** agricol în Sânicolaul Mic. Telefon 0770.366.979, 0357/808732. 123283

• **Vând teren** pe colț, str. T.Corcheș, în Gai, 719 mp, 90.000 Eur. Informații: 0729.155.499. 107854

• **Vând teren** 3 ha, la ieșirea din Arad către Zădăreni, aproape de autobandă, aproape de ferma Andu, compact la prețul de 6 Eur/mp/negociabil, posibilități și în rate. Tel. 0741.158.777. 131846

• **Vând 1** ha de teren aproape de autobandă, cu FS 45 ml, la prețul de 10 Eur/mp, posibilități și în rate. Tel. 0741.158.777. 131854

• **Vând 281** mp în Gai, str. M.Manole 25, FS=16 ml, 50 Eur/mp. Informații: 0729.155.499. 108385

• **Vând 500** mp teren intravilan pentru construcții FS 10 ml, Aradul- Nou, aproape autostrada, utilități, preț negociabil. 0257/286.158. 41619

• **Vand teren** 900 mp Strada Milan Tabacovici 0756495707 921704

## TERENURI JUDEȚ

• **Curtici- vând teren** intravilan, 1100 mp, 9 euro/mp, informații telefon 0733552465. 115645

• **Vând loc** de casă în Livada, telefon 0744.828.934. 87587

• **Vând loc** de casă în Livada suprafață 1000 mp, FS 16 ml, la prețul de 15.000 Eur/negociabil. Tel. 0741.158.777. 131762

• **Vând teren** arabil în Galșa, suprafață 2 ha, în tarla 109, la prețul de 2.500 Eur/ha. Tel. 0741.158.777. 131858

• **Vând teren** arabil 1,29 ha, înspre Măderat cu FS la șosea, la prețul de 2.500 Eur. Tel. 0741.158.777. 131857

• **Vând teren** arabil, suprafață 1 ha, în tarla 256, în Șiria și 0,5 ha în tarla 101, la prețul de 2.000 Eur/ha, cu titlu. Telefon 0741.158.777. 131856

• **Vând teren** arabil, 3,2 ha în Pâncota, cu CF, tarla 76.741.32, cu FS, drum spre Caporal Alexa, la prețul de 2.500 Eur. Tel. 0741.158.777. 131860

• **Vând teren** pentru casă 615 mp, toate utilitățile, loc. Călugăreni, 0722.226.403. 90312

## IMOBILE CHIRII

• **Închiriez apartament** 1 cameră, etc., central, vilă lux. 0752.200.301. 118468

• **Închiriez apartament** 2 camere, tot confortul, zona Gării. Tel. 0727.798.269. 119647

• **Închiriez apartament** nemobilat, 2 camere, bucătărie, dependințe, central, etaj I, 150 euro/lună.☎ 0746.070.212. 119750

• **Închiriez apartament** 2 camere Malul Mureșului. Telefon 0745.615.820. 123281

• **Închiriez apartament** la casă Pârneava, 0748.461.333. 126224

• **Închiriez apartament** 1 cameră, Vlaicu, mobilat, 120 Eur, 0257/228411. 130276

• **Închiriez casă** 3 camere, central, mobilată (15 paturi). Preț 500 Eur, 0257/228411. 126119

• **Închiriez casă** 3 camere, central, baie, bucătărie, 300 Eur, 0257/228411. 130375

• **Închiriez duplex,** Grădiște, toate utilitățile, preferință firme. Preț criză. 0745.529.503. 107426

• **Închiriez garsonieră** zona Uta, parter, nemobilată. Telefon 0771.955.935, 0771.830.559. 109491

• **Închiriez garsonieră,** Praporgescu, mobilat, etaj 2, 120 Eur, 0257/228411. 130381

• **Închiriez garsonieră** confort 2, G2, neamenajată, pe termen lung, preț 70 Eur/negociabil. Tel. 0741.158.777. 131864

• **Închiriez(ofer) 2** camere, Romanilor, parter 120 euro, 0722.658.574, 0722.402.188.127341

• **Închiriez/vând apartament** 4 camere, modificat, la Y, etaj 1, mobilat, la prețul de 60.000 Eur/negociabil sau 250 Eur/negociabil/lună. Tel. 0741.158.777. 131863

• **Dau în** chirie garsonieră pe termen lung, zona Confecții. 0728.627.042. 126648

• **Ofer spre** închiriere garsonieră mobilată, Micălaca. Telefon: 0742.011.169. 118180

• **Primesc o** fată în gazdă, 0257/218.984, 0749.381.079. 128622

## SPAȚII COM-ARAD

• **Închiriez hală** 500 mp Parc Ind. Uta, 0257/272676, 0741.017.019. 129401

• **Închiriez hale** 330- 1000mp în Parcul Industrial Uta.Telefon 0721.288.570. 103872

• **Închiriez platformă** betonată 700 mp, FS=24, curent trifazic. Tel. 0748.434.254. 130574

• **Închiriez spațiu** comercial 87 mp, B- dul Revoluției nr.4 (vis- a- vis de BRD), 0727.798.269. 119515

• **Închiriez spațiu,** demisol, suprafață 60 mp, la prețul de 150 Eur/lună, central. Tel. 0741.158.777. 131862

• **Închiriez/vând spațiu** comercial, Vlaicu, 45 mp, 250 Eur. Tel. 0744.849.390. 126124

• **De închiriat** spațiu comercial pe Meținau, 84 mp, 0744.121.964. 107353

• **De închiriat** spațiu comercial 100 mp, în Vlaicu, pe principală. Informații 0744.121.964- 107378

• **Ofer închiriere** spațiu supercentral, birouri, frizerie, salon, 200 Eur/lună, 0724.442.686. 99595

## AP.2 CAMERE-ARAD

• **Cumpăr apartament** 2 camere zona Praporgescu, Polivalentă, 300, decomandat, etaj intermediar, la prețul pieței. Tel. 0741.158.777. 131861

## OFERTE LOCURI DE MUNCĂ

• **Angajăm barmane,** ajutoare la bucătărie. Informații la telefon 0741.024.020. 112908

• **Angajăm brutari** și patiseri cu experiență. Tel. 0742.218.693. 126050

• **Angajăm brutari** cu experiență pe cuptor Matador, cocători. Tel. 0735.058.887. 126092

• **Angajăm finisor** vopsitor pentru lemn și tâmplar specialist binale. 0756.099.100. 118181

• **Angajăm muncitori** pentru reșapare anvelope. Informații la telefon: 0257/278.790, 0744.677.642. 118585

• **Angajăm operator** calculator pentru depozit. Telefon 0257/228933. 129391

• **Angajăm tâmplari** montatori schelete tapițerie. Telefon: 0744.185.053. 126847

• **Angajăm tâmplari** universali calificare medie și muncitori necalificați. Telefon 0742.456.621. 118830

• **Angajăm vânzătoare** cu experiență pentru magazin alimentar. Tel. 0746.069.917, 0755.121.470. 130396

• ●**Angajăm vânzătoare** pentru gheretă alimentară non- stop, 30- 50 ani, 0724.046.575. 130372

• **Angajez șofer** categoria B, E. Informații 0740.028.752. 129947

• **Angajez barmană** pentru bar și pariuri sportive. Tel. 0720.011.014, 0746.020.035. 130197

• **Angajez ospătar(ă),** ajutor bucătar, langoșereasă la terasă Știandul Neptun. 0736.161.629. 126865

• **Angajez ospătari,** femeie de serviciu cu experiență. Informații: 0747.830.744. 126634

• **Angajez spălători** auto (experiență), femeie fast- food. Salar avantajos. Tel. 0723.389.792. 120262

• **Asociație umanitară** recrutează personal pentru munca de teren, 0753.818.296, 0735.044.928. 130387

• **Asociație umanitară** angajează șofer cu transporter 8+1. Tel. 0753.818.296, 0735.044.928. 130391

• **Caut urgent** muncitori calificați și necalificați pentru muncă în Cipru. Telefon: 0745.963.238. 130198

• **Firmă de** construcții angajează muncitori finisori. Telefon 0728.890.470, între 8:30- 17:00. 126500

• **Firmă prestări** servicii angajează secretară, cunoștințe P.C. studii medii. 0740.356.881. 127900

• **Firmă Profesională** de curățenie angajează femeie de servici.Telefon 0257/270606. 126637

• **Restaurant angajează** ospătară. Experiență constituie avantaj, maxim 25 ani. 0755.876.796. 130166

• **S.C. angajăm** personal pentru tâmplărie și montaj schelete lemn. 0745.759.510. 129203

• **S.C. angajează** vânzător. Tel: 0257/211.158, 0740.247.386 str. Eftimie Murgu nr.78 128450

• **S.C. construcții** angajează necalificați pentru lucrări de drumuri. Informații 0732.742.320. 129723

• **Societate construcții** angajează muncitori necalificați. Telefon 0744.534.726. 126247

## PRESTĂRI SERVICII

• **A A** Acord garanție repar mașini spălat automate, frigidere, domiciliul clientului, 0257/274600,0745.395.282. 126585

• **A A** Acord Garanție 2 ani reparații mașini spălat,0744.241.398, 0357/401569,0257/259146. 123289

• **Execut proiecte** de arhitectură și documentația necesară pentru construire. Preț 3.5 euro/mp. ☎0753.184.301. 90806

• **Execut reparații** de tapițerie, colțare, canapele, fotolii, scaune. Informații 0748.750.516. 128424

• **Executăm construcții,** tencuieli, zugrăveli, faianțări, preț avantajos. Telefon: 0735.849.557, 0749.430.442. 126679

• **Execut: zidărie,** tencuieli, zugrăveli, rigips, izolații acoperișuri, termoizolații, fundații, consolidări, 0740.696.157. 126251

• **Execut: zidării,** tencuieli, zugrăveli, acoperișuri, fațade, izolații, mansarde. Tel. 0740.310.402. 123622

• ●**Firmă din** Ungaria execută reparații-construcții de case la cheie, 0036.709.457.017. 130267

• **Instalator autorizat** execut instalații sanitare, încălziri centrale, 0749.881.151, 0724.446.997. 130208

## CONSTRUCȚII

• **Acasă balast,** nisip, sorturi, pământ, mreanită, 2- 5 MC, telefon 0741.972.216.130205

• **Aduc balast,** nisip, pământ, duc molozul, etc. 0745.036.969, 0722.389.480. 970052

• **Vând nisip,** balast cu mașină 5 tone, la preț avantajos, 0757.081.086. 107312

## AUTO ROMÂNEȘTI

• **Vând Dacia** Solenza 1.4 benzină+gaz, 2003, climă, geamuri electrice, central, alarmă, jante aluminiu, 2200 euro, ☎0721.797.238. 129822

• **Vând Dacia** 1310, an 2000, injecție. Tel. 0745.785.844. 121224

• **Vând Logan** model Ambiance, an 2010, 2.900 Km. Preț de cumpărare 6.800 Eur, preț de vânzare 4.800 Eur. Tel. 0744.427.876. 130203

## AUTO STRĂINE

• **Audi A4** an 2006, dotări, km 65.000. Telefon 0744.508.342. 130268

• **Vând Citroen** Xantia, an 1998 și o combină LG, 0753.562.864. 93705

• **Vând Mazda** RX8 (sport- lux) ultra- extrasse, km 73000, an 2005, 320 km/oră, sau schimb cu imobiliare. preț 10.500- 13.000 euro. 0745.780.412. 116163

• **Vând:BMW 520i,** an 2000, argintiu,jante aluminiu, climă, stare perfectă.Telefon 0744.635.418. 113323

## ELECTRONIC PLUS

• **Frigider, ladă** frig, combină, mașină spălat automată aproape nouă, 0257/210613. 126301

• **Vând mașini** spălat automate, frigidere, congelatoare, lăzi combine frigorifice.Import Germania!Garanție și transport, 0257/274600, 0745.395.282. 126605

• **VÂND ieftin electrocasnice second, lăzi, combine, mașini spălat haine, vase, uscătoare, televizoare, anvelope, vitrine comerciale. Rate angajaților, pensionarilor vârstă- boală, ☎0769.005.400.** 8694

## POȘTA LUI CUPIDON

• **Cetățean român** stabilit Germania 182, 76 kg, divorțat, doresc cunoștință doamnă suplă proporții adecvate, maxim 35 ani, eu am 45 ani, fără obligații pentru prietenie, eventual căsătorie stabilire Germania. Proporția înălțime greutate are importanță. 004915206519685, 0764.579.070.

## PIERDERI

• **Pierdut carnet** de student eliberat de U.A.V. secția inginerie, pe numele Rus Daniel- Marius. Îl declar nul. 130051

• **Pierdut comunicare** Datecs DP 50 D seria 14027566 nr. de ordine 022737, S.C. Dego Investments S.R.L. O declar nulă. 129810

• **Pierdut Comunicare** eliberată pentru Casă Marcat PARTNER 500 EJ cu Seria PA 00004850 eliberată pentru SC COMPLEX IONIȚĂ SRL.Declar nulă. 130056

## PLANTE-FLORI

• **Vând răsad** de varză (toamnă), localitatea Roit, județul Bihor, 0259.395.291. 108779

## ANIMALE-PĂSĂRI DOMESTICE

• **Cumpăr vaci** pentru sacrificat. Tel. 0748.607.706. 126106

• **Cumpăr vaci** pentru sacrificat. Tel. 0748.762.586, 0751.948.908. 126109

• **Cumpăr vaci** pentru sacrificat. Tel. 0748.912.117. 126111

• **De vânzare** ciobănesc german linia veche, 5 săptămâni, 0744.121.964. 107420

• **Vând berbeci** de prăsilă, rasa Țigaie sărbească, originală, 0745.265.360. 72387

• **Vând câței** Sharpei. Telefon 0740.243.533. 108760

• **Vând grăsuni** 25- 35 kg/buc., rasă de carne. Tel. 0744.855.910. 126299

• **Vând junincă** alb cu roșu. Telefon 0257/216.239. 126644

• **Vând porci** grași 150 kg. Telefon 0756.355.010. 129432

• **Vând purcei,** grăsuni, purcei și 2 ponei (femelă mascul), 0727.452.994. 128623

• **Vând viței** de lapte; Cumpăr vaci pentru abator. Telefon 0740.891.238. 111024

• **Vând 20** porumbei voiajori albi, găini, rode și mătase japoneză. 0726.310.337. 129855

## MAȘINI,UTILAJE,INSTALAȚII

• **Vând piese** buldozer S- 651, lanțuri, role, steluțe sprochet cabină și buldozer S- 650, S+1500 și piese, 0726.253.412. 113706

## ÎMPRUMUTURI FINANCIARE

• **Ofertă! Valută** rapid cu 2- 3% plata la final! Telefon: 0721.492.429. 107135

## CITAȚII

• **Se citează** pârâta Fiter Veronica în proces cu S.C. Enel Energie S.A. la Judecătoria Deta pentru data 29.06.2011 în dosar 376/220/2011 ora 9:00. 128244

## DIVERSE

• **Cumpăr cupru** alamă, aluminiu, argint, radiatoare, baterii, nichel, cositor, pene, fier vechi. Telefon 0751.948.908. 126101

• **Cumpăr cupru,** alamă, aluminiu, argint, radiatoare, baterii, nichel, cositor, pene, fier vechi. Informații telefon 0748.607.706. 126091

• **Cumpăr cupru,** alamă, aluminiu, argint, radiatoare, baterii, nichel, cositor, pene, fier vechi. Informații telefon 0748.912.117. 126099

• **Cumpăr cupru,** alamă, aluminiu, argint, radiatoare, baterii, nichel, cositor, pene, fier vechi. Informații telefon 0748.762.586. 126100

• **Cumpăr fier** vechi, baterii, aluminiu, cupru, pene, radiatoare, plumb, motoraşe electrice, inox și caroserii. Telefon 0746.414.369. 106833

• **Cumpăr pene** vechi- noi, fier, vechi, caroserii. Preț bun. Tel. 0745.983.893. 130400

• **Cumpăr pene** vechi, noi, cupru alamă, fier baterii, preț bun. 0741.689.068. 130278

• **Vând casă** veche, lângă Primăria- Vladimirescu, inventar apicol,rafturi, mese, scaune, tub CO2, teren 730mp,Vladimirescu, 0742.352.280. 23513

• **Vând fermă** la Zimand, 1200 ha, în arendă, utilaje, 200 buc., vaci, la prețul de 1.500.000 Eur/negociabil. Tel. 0741.158.777. 131424

• **Vând masă** casă de marcat lungime 1650 mm în stare foarte bună. Telefon 0726.227.377. 123670

• **Vând pâine** uscată- deshidratată pentru animale, 2 lei/kg. Tel. 0742.218.693. 126045

• **Vând stupi** noi sau dau la schimb cu familie de albine. Informații: 0749.786.157, după 18:00. 130188

## DECESE

Cu durere în suflet anunțăm moartea subită a soțului și tatălui

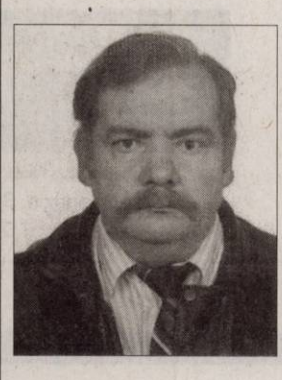

**în vârstă de 58 ani,**

**TELEPOCZKI FRANCISC.**

Înmormântarea va avea loc astăzi, 8 iunie 2011, ora 14:00, în loc. Zădăreni.

**Soția Mariana, fiul Vlad și nora Mira, cuscrii Dragoslav, Iagoda și Miroslav, familia Bartok Alex, Maria și Izabela și copiii pe care i-a iubit Arabela, Emanuel, Ania, Denisa și Cristian**

## SERVICII FUNERARE


IN MEMORIAM
NON STOP!
KUKI - servicii funerare complete
Oferă toată gama de sicrie, accesorii și servicii funerare la prețuri avantajoase.
- cameră toaletat
- cameră frigorifică
- capac frigorific
Transport Intern și Internațional
Contact: Arad, str. Mihai Eminescu, nr. 4 (în curte)
Tel: 0257/211.929, mob: 0723343964
www.inmemoriamkuki.com
(H-698814)


O inimă de mamă, soacră și bunică a încetat să mai bată, un suflet nobil s-a ridicat la cer și pleacă departe de noi, dar mai aproape de Dumnezeu. Un omagiu, o lacrimă și o floare pentru cea care a fost

**FILIMON FLOARE (RIȚA).**

Nu te vom uita niciodată! Înmormântarea va avea loc astăzi, 8 iunie 2011, ora 13:00, de la capela cimitirului din Grădiște.

**Fiul Marian, nora Lena și nepoata Amelia**

O inimă de mamă, bunică, străbunică a încetat să mai bată, un suflet nobil s-a ridicat la Cer și pleacă departe de noi dar mai aproape de Dumnezeu. Un omagiu, o lacrimă și o floare pentru ființa dragă care a fost

**MARIȘ CATIȚA.**

Înhumarea va avea loc miercuri, 8 iunie 2011, ora 13.00, la cimitirul Eternitatea (UTA). Nu te vom uita niciodată!

**Familiile Mariș și Fratu**

Cu adâncă durere în suflet anunțăm încetarea din viață a scumpei noastre mamă, soacră, bunică și străbunică

**CHERECHES ECATERINA,**
**din Șimand.**

Dumnezeu să te odihnească în pace și să te aibe în pază! Înmormântarea va avea loc astăzi, 8 iunie 2011, ora 15:00, în localitatea Șimand.

**Familia Anghelescu**

## CONDOLEANȚE

Suntem alături de familia Dr. Jurculeț Irina în greaua încercare pricinuită de pierderea mamei. Sincere condoleanțe!

**Fam. Mihailovici**

## COMEMORĂRI

Uneori cele mai frumoase flori dispar cel mai devreme așa cum astăzi se împlinesc 6 luni de când floarea noastră

**BUTA ELVIRA**

ne-a lăsat un gol imens în suflet, plecând dintre noi. Zi de zi ne apasă dorul ce ne duce spre al tău mormânt candela să-ți aprindem pentru sufletul tău blând.

**Soțul Gheorghe, copiii și nepoții**

Cu tristețe și dor în suflet, dar și cu speranța revederii în lumea de apoi, amintim că se împlinesc 10 ani de când a plecat dintre noi scumpa noastră mamă și bunică

**FELNACICHI IAGODA.**

Vei rămâne mereu în sufletele noastre! Dumnezeu să-ți dea viață veșnică!

**Adriana și Radmila**

**Anunțurile de deces se publică GRATUIT!**

40%
**Voucher**
**Hotel Moneasa**
4 nopti ( luni-vineri) de cazare cu mic dejun la oaza din apropierea Aradului
Preț hotel 2 pers: ~~480 lei~~
Stoc: 5 buc. Preț JURNAL : **288 lei**

40%
**Voucher**
**Hotel Moneasa**
1 saptamana ( luni-duminica) de relaxare cu masaj zilnic, piscine, sala de fitness si mic dejun
Preț hotel 2 pers: ~~840 lei~~
Stoc: 5 buc. Preț JURNAL : **504 lei**

30%
**Voucher**

Un apartament luxos pe o noapte si sampanie cadou
Preț hotel: ~~330 lei~~
Stoc: 5 buc. Preț JURNAL : **231 lei**

20%
**Cabinet Dr. Gombors Stelian**

**Voucher**
GINECOS - ECO 4D
Preț cabinet: ~~100 lei~~
Stoc: 1 buc. Preț JURNAL : **80 lei**

40%
**Voucher**
**Hotel Moneasa**
5 zile ( luni-vineri) perfecte pentru un teambuilding pe masura, paintball, biliar, piscine, sală de conferință, masaj, fitness şi mic dejun
Preț hotel 1 pers: ~~800 lei~~
Stoc: 5 buc. Preț JURNAL : **480 lei**

20%
SFERA

**Voucher**
Mobilier baie
Preț magazin: ~~424 lei~~
Stoc: 1 buc. Preț JURNAL : **339,2 lei**

40%
**Voucher**
ROD SPECTRA
MEISTER
Voucher pentru materiale de construcții pentru finisaje
Mortare uscate pentru finisaje gama Von Maister
Preț depozit: ~~250 lei~~
Stoc: 4 buc. Preț JURNAL : **150 lei**

25%
SFERA
**Voucher**

Cabina dus - HIDROMASAJ
Preț magazin: ~~1339 lei~~
Stoc: 1 buc. Preț JURNAL : **1004,25 lei**

25%
**Cabinet Dr. Gombors Stelian**

**Voucher**
CONSULTAȚIE + ECOVAGINAL 3D
Preț cabinet: ~~80 lei~~
Stoc: 1 buc. Preț JURNAL : **60 lei**

25%
SFERA
**Voucher**

ACCESORII PENTRU BAIE
Preț magazin: ~~1000 lei~~
Stoc: 1 buc. Preț JURNAL : **750 lei**

25%
SFERA
**Voucher**
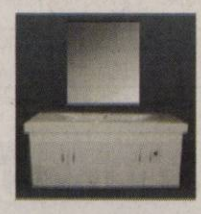
Mobilier baie GALAXY
Preț magazin : ~~1100 lei~~
Stoc: 1 buc. Preț JURNAL : : **825 lei**

25%
SFERA
**Voucher**
Panel de Dus DEDRA ZF410
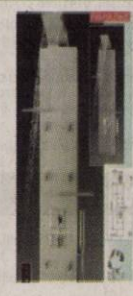
Preț magazin: ~~1065 lei~~
Stoc: 1 buc. Preț JURNAL : **795,75 lei**

40%
Best Mobila
**Voucher**

Mobila bucatarie
Preț magazin: ~~1.569 lei~~
Stoc: 1 buc Preț JURNAL :**941 lei**

25%
SFERA
**Voucher**
Panel de Dus GLORIA

Preț magazin: ~~799,80 lei~~
Stoc: 1 buc. Preț JURNAL : **599,85 lei**

30%
SFERA
**Voucher**
Cabina dus hidromasaj YMJ - 852
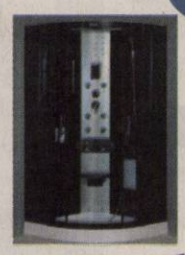
Preț magazin: ~~2644 lei~~
Stoc: 1 buc. Preț JURNAL : **1850,8 lei**

30%
SFERA
**Voucher**
TOTUL PENTRU BAIA TA
Preț magazin: ~~5000 lei~~
Stoc: 1 buc. Preț JURNAL : **3500 lei**

25%
SFERA
**Voucher**
Cabina dus hidromasaj T54

Preț magazin : ~~1600 lei~~
Stoc: 1 buc. Preț JURNAL : **1200 lei**

30%
SFERA
**Voucher**

Cada Hidromasaj
Preț magazin: ~~2140 lei~~
Stoc: 1 buc. Preț JURNAL : **1498 lei**

25%
Best Mobila
**Voucher**

Canapea plus fotolii
Preț magazin: ~~3.499 lei~~
Stoc: 1 buc Preț JURNAL :**2.624 lei**

45%
RUCK ZUCK
**Voucher**

Voucher parchet stratificat 25 mp
Stejar rustic, fără montaj
Preț magazin: ~~4150 lei~~
Stoc: 2 buc. Preț JURNAL : **2282 lei**

## REGULAMENT PE SCURT

### DE CE?

Pentru că cititorii noştri sunt cei mai importanţi şi dorim să le oferim avantaje!
Astfel ne-am propus să vă punem la dispoziţie oferte cu discounturi senzaţionale.
Urmăriţi în ediţiile cotidianului Jurnal Arădean ofertele noastre de top.

**Abonaţii la Jurnal Arădean au un discount suplimentar de 5% faţă de cel afişat.**

### CUM FUNCŢIONEAZĂ ?

Clienţii noştri îşi expun prin intermediul ziarului Jurnal Arădean ofertele speciale de care doar cititorii publicaţiei noastre pot beneficia.
Este foarte simplu : noi publicăm poza produsului, cu discountul aferent, clientul ne garantează un stoc minim, iar dumneavoastră trebuie doar să veniţi la sediul Jurnal Arădean, de pe Str. Poetului, nr. 1C, pavilion 36.
Aici trebuie să achitaţi contravaloarea obiectului (tariful Jurnal arădean, afişat la fiecare produs în parte).
**Aceste oferte sunt valabile trei săptămâni, în limita stocului disponibil.** Preţurile sunt exprimate în lei/ bucată şi conţin TVA.

De la noi primiţi un voucher pe care trebuie să îl prezentaţi atunci când ridicaţi produsul de la magazinul indicat.
Detalii: www.aradon.ro
Telefon: 0257/280.904
E-mail: timea.ujlaki@informmedia.ro; loredana.paun@informmedia.ro; olga.rotaru@informmedia.ro

***Primul venit este şi primul servit!***

RAVA

**CASA DE INSOLVENŢĂ RAVA SPRL**
în calitate de lichidator judiciar ANUNŢĂ TOŢI CREDITORII **DEBITORULUI**
**SC ADRA FARM SRL**

cu sediul social în Pecica, Complex Gara, nr. 2187, Bl G5, et. P, ap 5, Jud. Arad, înregistrată la Oficiul Registrului Comerţului de pe lângă Tribunalul Arad sub nr. J02/13/2001, având Cod Unic de Inregistrare 13662000, că faţă de această societate a fost deschisă procedura simplificata a insolventei prevăzută de Legea nr. 85/2006, prin încheierea comerciala nr. 922 pronuntată în data de 17.05.2011 de către Tribunalul Arad, secţia Comercială, Contencios Administrativ şi Fiscal în dosarul nr. 829/108/2011.

Termenul limită pentru înregistrarea cererii de admitere a creanţelor asupra averii debitorului este data de **27.07.2011.** În temeiul art. 76 alin. (1) din Legea nr. 85/2006 privind procedura insolvenţei, nedepunerea cererii de admitere a creanţei până la termenul menţionat atrage decăderea din drepturi privind creanţa/creanţele pe care le deţineţi împotriva debitorului. Termenul limită pentru verificarea creanţelor, întocmirea, afişarea şi comunicarea tabelului preliminar al creanţelor este data de **06.09.2011.** Contestaţiile se pot formula în termen de 5 zile de la publicarea în Buletinul Procedurilor de Insolvenţă a tabelului preliminar. În termen de 10 zile de la primirea prezentei notificări, pentru motive întemeiate, creditorii pot face opoziţii la deschiderea procedurii.

Debitorul **SC ADRA FARM SRL** are obligaţia ca în termen de 10 zile de la deschiderea procedurii să depună la dosarul cauzei documentele prevăzute la art. 28 alin. (1) din Legea privind procedura insolvenţei.

*Informaţii suplimentare la tel. (0357)428.897 sau la sediul profesional al lichidatorului judiciar* **CASA DE INSOLVENŢĂ RAVA SPRL** *situat în Arad, Str. Salacz Gyula (fosta Str. Măcinului), Nr. 3A, Jud. Arad.*

(H-130206)

RAVA

**CASA DE INSOLVENŢĂ RAVA SPRL**
în calitate de lichidator judiciar ANUNŢĂ TOŢI CREDITORII **DEBITORULUI**
**SC ARENA VERDE SRL**

cu sediul social în Arad, Str. Artileriei, nr. 4, ap 1, Jud. Arad, înregistrată la Oficiul Registrului Comerţului de pe lângă Tribunalul Arad sub nr. J02/820/1994, având Cod Unic de Inregistrare 5881289, că faţă de această societate a fost deschisă procedura simplificata a insolventei prevăzută de Legea nr. 85/2006, prin încheierea comerciala nr. 921 pronuntată în data de 17.05.2011 de către Tribunalul Arad, secţia Comercială, Contencios Administrativ şi Fiscal în dosarul nr. 828/108/2011.

Termenul limită pentru înregistrarea cererii de admitere a creanţelor asupra averii debitorului este data de **27.07.2011.** În temeiul art. 76 alin. (1) din Legea nr. 85/2006 privind procedura insolvenţei, nedepunerea cererii de admitere a creanţei până la termenul menţionat atrage decăderea din drepturi privind creanţa/creanţele pe care le deţineţi împotriva debitorului. Termenul limită pentru verificarea creanţelor, întocmirea, afişarea şi comunicarea tabelului preliminar al creanţelor este data de **06.09.2011.** Contestaţiile se pot formula în termen de 5 zile de la publicarea în Buletinul Procedurilor de Insolvenţă a tabelului preliminar. În termen de 10 zile de la primirea prezentei notificări, pentru motive întemeiate, creditorii pot face opoziţii la deschiderea procedurii.

Debitorul **SC ARENA VERDE SRL** are obligaţia ca în termen de 10 zile de la deschiderea procedurii să depună la dosarul cauzei documentele prevăzute la art. 28 alin. (1) din Legea privind procedura insolvenţei.

*Informaţii suplimentare la tel. (0357)428.897 sau la sediul profesional al lichidatorului judiciar* **CASA DE INSOLVENŢĂ RAVA SPRL** *situat în Arad, Str. Salacz Gyula (fosta Str. Măcinului), Nr. 3A, Jud. Arad.*

(H-130211)

**S.C.P."I.T. MANAGEMENT ADVISORS "S.P.R.L. anunta scoaterea la vanzare prin licitatie publica a bunurilor imobile, constand in apartament nr. 1 si 2 situate in Savarsin, jud. Arad, aflate in proprietatea S.C. Ambasador S.R.L. - in faliment, in bankruptcy, en faillite identificate in CF nr. 300064-C1-U2/Savarsin si CF nr. 300064-C1-U1/Savarsin la pretul de pornire de 35.415 lei + TVA, reprezentand 75% din pretul de evaluare. Licitatia va avea loc la data de 19.07.2011, incepand cu orele 11.00, la sediul lichidatorului judiciar din Timisoara ,str. Eugeniu de Savoya nr. 7, ap. 7/B, de unde se pot obtine mai multe informatii. Cei interesati in cumpararea bunului sunt invitati sa depuna, impreuna cu oferta si o garantie reprezentand 10% + TVA, din pretul de pornire la licitatie in contul nr. RO24BTRL03601202U56182XX deschis la Banca Transilvania Sucursala Timisoara. Prin acest anunt creditorii sunt invitati sa participe la licitatie.** (H-128275)

**S.C.P."I.T. MANAGEMENT ADVISORS "S.P.R.L. anunta scoaterea la vanzare prin licitatie publica a urmatoarelor bunuri mobile, respectiv TV Philips, TV Adyson, Masa pizza si Aparat aer conditionat, aflate in proprietatea S.C. NIK & MIK S.R.L.-in faliment, in bankruptcy, en faillite. Pretul de pornire a licitatiei este de 3.573 lei si reprezinta 90% din pretul de evaluare si nu contine TVA. Licitatia va avea loc timp de 3 saptamani, in fiecare zi de joi, incepand cu data de 14.07.2011, orele 13.00, la sediul lichidatorului judiciar din Timisoara str. Eugeniu de Savoya nr. 7, ap. 7/B, de unde se pot obtine mai multe informatii Cei interesati in cumpararea bunurilor sunt invitati sa depuna, impreuna cu oferta si o garantie reprezentand 10% +TVA, din pretul de pornire la licitatie. Prin acest anunt creditorii sunt invitati sa participe la licitatie.** (H-128285)

**S.C.P."I.T. MANAGEMENT ADVISORS "S.P.R.L. anunta scoaterea la vanzare prin licitatie publica a bunurilor mobile, respectiv accesorii si piese auto, prezentate in caietul de sarcini, aflate in proprietatea S.C. Smart Motors S.R.L. - in faliment, in bankruptcy, en faillite. Pretul total de pornire a licitatiei este de 121.298 lei si reprezinta 100% din pretul de evaluare si nu contine TVA. Licitatia va avea loc la data de 01.08.2011, orele 12.00, iar in caz de nevalorificare la data de 12.08.2011, orele 12.00, respectiv la data de 25.08.2011, orele 12.00 la sediul lichidatorului judiciar din Timisoara, str. Eugeniu de Savoya nr. 7, ap. 7/B, de unde se pot obtine mai multe informatii. Cei interesati in cumpararea bunului sunt invitati sa depuna, impreuna cu oferta si o garantie reprezentand 10% +TVA, din pretul de pornire la licitatie in contul nr. RO34 BTRL 0360 1202 2467 96XX deschis la Banca Transilvania Sucursala Timisoara. Prin acest anunt creditorii sunt invitati sa participe la licitatie.** (H-128290)

## SC GENESYS MEDICAL CLINIC SRL

**angajeaza**

**• registratori medicali**
pentru ambulatoriul de specialitate si

**• asistente medicale generaliste,**
cu experienta in activitatea de ingrijire a pacientilor in unitati spitalicesti.

***CV-urile se depun la sediul clinicii Genesys sau se trimit pe office@clinica-genesys.ro pana in data de 15.06.2011.***

(H-129588)

Hotel Continental Forum Arad
*Angajează*

## Bucătar

(H-126276)

Cerinţe:

- *Experienţă în domeniu*
- *Disponibilitate pentru lucru în ture*

Hotel Continental Forum, B-dul Revolutiei, nr. 79 – 81. Informaţii la tel: 0372 578 805.

(H-128188)

## Angajez
**gestionar/gestionară - vânzător depozit materiale de construcţii,**

**S.C. RODSPECTRA S.R.L.** punct de lucru Aradul Nou, salariu foarte atractiv, cerinţe obligatorii: absolvent de studii superioare, cunoştinţe elementare P.C., minim 2 ani experienţă în vânzări, disponibilitate la program prelungit.

**Informaţii telefon: 0726.255.901.**

## ANUNŢ

**SC REMAT M.G. SA** cu sediul În Arad, str. Câmpul Liniştii, nr. 1, tel/fax. 0257281760, doreşte să obţină autorizaţie de mediu pentru punctele de lucru din SEBIŞ, str. Gării, nr. 42, ŞIMAND, FN, LIPOVA, str. Timişorii, nr.11 unde se desfăşoară activităţile de: Demontarea (dezasamblarea) maşinilor şi echipamentelor scoase din uz pentru recuperarea materialelor - CAEN 3831, Colectarea deşeurilor nepericuloase – CAEN 3811, Colectarea deşeurilor periculoase – CAEN 3812, Recuperarea materialelor reciclabile sortate – CAEN 3832, având ca principale faze ale procesului tehnologic următoarele: colectarea, sortarea, depozitarea temporară a deşeurilor reciclabile metalice şi nemetalice, DEEE, diverse tipuri de acumulatori uzaţi, VSU.
Măsurile de protecţie a factorilor de mediu:
Apă: -
Aer: -
Sol: Platforme betonate.
Gestiunea deşeurilor: containere, saci big-bag.
Observaţiile publicului formulate în scris/ informaţiile privind potenţialul impact asupra mediului se depun/ pot fi consultate la sediul Agenţiei pentru Protecţia Mediului Arad, Splaiul Mureşului, FN, tel. 0257280996, 0257280331, în timp de zece zile lucrătoare după data publicării prezentului anunţ.

(H-128520)

neonbassano
SKILLS THAT WORK

## Angajam

**- Lacatus**
**- Sudor**
**- Operator plasma**
**- Vopsitor**

**CV-ul se va trimite la e-mailul office@neonbassano.ro sau faxul 257 256301**

(H-120948)

## RCS & RDS

cel mai important furnizor privat de servicii de comunicatii din Romania, angajeaza :

## Tehnician Operator Retea

**Descrierea postului:**
- Preluarea, identificarea si remedierea defectiunilor aparute la locatia abonatului;
- Comunica catre Dispecerat punerea in functiune a serviciilor;
- Intocmirea de rapoarte lunare si orice alte sarcini stabilite de catre superiorul direct.

**Cerinte:**
- Absolvent studii medii tehnice, de preferinta profil electrotehnic
- Experienta pe o pozitie similara constituie un avantaj;
- Rezistenta la stres;
- Bune abilitati de comunicare;
- Disponibilitate la program flexibil;
- Atitudine proactiva si orientata catre client;
- Permis de conducere categoria B.

**CV-urile se depun la sediu din Arad, str. Gr. Alexandrescu nr. 25-27, sau pe fax la nr. 0357400440** (H-130266)

## Composesoratul Micălaca Veche

**anunţă**

Adunarea Generală în 13.06.2011 ora 19:00 la Biserica de pe str. Renaşterii.

**Conducerea**

(H-128233)

## S.C. DIALMA S.R.L

**ARAD, Str. Campul Linistii 1, tel.0257306033, 0257306034**

**ANGAJEAZA:**

**- confectionere la masini de cusut**
**tineri si tinere doritoare sa invete meseria de confectioner textil**

ASIGURAM:
- tichete de masa
- prime de prezenta
- transport gratuit de la UTA la fabrica si retur
- plata abonamentelor de transport

(H-119446)

**Preluarea anunţurilor pentru următoarea zi se face până la ora 15.00 la ambele sedii, cu excepţia anunţurilor de deces, care se primesc până la ora 18.00, la sediul din Bd. Revoluţiei 81 .**

## EVIDENŢIAZĂ-TE!

**Talon valabil până în 30 iunie 2011**

**Text:** **DATA apariţiei:**.....

.....

.....

.....

.....

.....

.....

.....

**Date personale:**

**Nume şi Prenume:**

**Telefon:**

**Buletin de identitate:**

**TALON + PREŢUL CATEGORIEI AFERENTE**

Anunţurile se preiau zilnic, la ghişeu, până în ora 16[00], după această oră, se pot prelua doar prin intermediul sistemului online de preluare al anunţurilor disponibil pe www.jurnalaradean.ro . Anunţurile de mică publicitate din Jurnal Arădean se publică pe baza talonului din ziar
Redacţia nu îşi asumă responsabilitatea pentru conţinutul anunţurilor de mică publicitate!

JURNAL ARĂDEAN

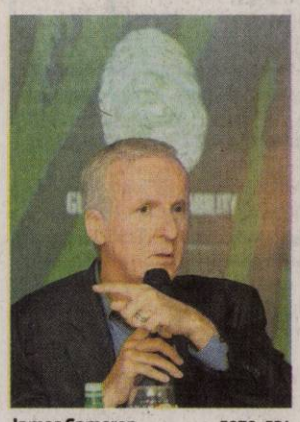

James Cameron FOTO: EPA

## Cameron va zbura în spaţiu

**WASHINGTON.** Reputatul regizor canadian James Cameron, în palmaresul căruia figurează o seamă de filme cu succes de casă, între care Avatar şi Titanic, ar fi unul din cei doi turişti spaţiali care vor efectua în 2015 o călătorie spaţială la bordul navetei Soiuz, împreună cu un echipaj rusesc, relatează marţi site-ul MSNBC.com. Costul unei astfel de călătorii se ridică la 150 milioane de dolari de persoană, specifică site-ul citat. Compania americană Space Adventures, specializată în organizarea excursiilor spaţiale pe Staţia Spaţială Internaţională (ISS), a declarat că un client faimos şi-a rezervat deja un loc în naveta rusească. Potrivit site-ului MSNBC.com, cu referire la ziarul britanic The Sunday Times of London, Cameron „este unul din cei doi turişti spaţiali" care vor zbura peste trei ani cu naveta Soiuz.

**SURSA: AGERPRES**

# Stare de alertă în Argentina

Locuitorii, sfătuiţi să rămână acasă FOTO: EPA

**BARILOCHE.** Starea de alertă instituită pe coasta atlantică a Argentinei după erupţia vulcanului chilian Puyehue era încă în vigoare luni în mai multe oraşe din Patagonia, au anunţat autorităţile locale.

Aeroporturile din Bariloche, San Martin de los Andes, Junin de los Andes, Piedra del Aguila, El Bolson, Villa La Angostura şi Traful, aflate într-o zonă turistică din apropierea graniţei cu Chile, au rămas închise, ca şi cel de la Bahia Blanca, situat la 680 de kilometri de Buenos Aires. Autorităţile au decis şi închiderea şcolilor din Rawson, Trelew şi Puerto Madryn, aflate tot pe litoralul Oceanului Atlantic. „Depindem de condiţiile meteo şi rămânem în stare de alertă", a declarat Marcelo Cascon, primarul din Bariloche, localitate turistică de munte aflată la numai 100 de kilometri est de Puyehue.

Autorităţile locale i-au sfătuit pe locuitori să rămână acasă şi să închidă uşile şi ferestrele, iar şcolile şi clădirile publice au rămas închise. Vulcanul Puyehue, situat în sudul statului Chile, a început să erupă sâmbătă. **SURSA: MEDIAFAX**

## Este îndrăgostit de maşini

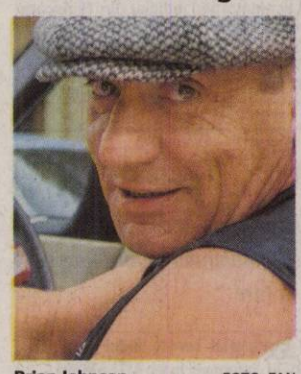

Brian Johnson FOTO: FAN

**DETROIT.** Fanii AC/DC care vor citi cartea autobiografică a solistului trupei, Brian Johnson, vor afla mai multe despre maşini, obiectul recunoscut al pasiunii rocker-ului, decât despre el ca persoană. „Urăsc autobiografiile", a declarat Johnson cu prilejul prezentării cărţii sale, „Rockers and Rollers: A Full-Throttle Memoir". „Cred că autobiografiile sunt plictisitoare şi putrede şi nu mă interesează. De obicei de autobiografii se apucă câte unul mai bătrân şi plin de răutăţi şi de regrete care vrea să-şi răzbune neîmplinirile de o viaţă pe toţi cei din jur", a explicat el pentru publicaţia Bilboard. Cartea lui Johnson a fost publicată în Marea Britanie în urmă cu 18 luni şi a apărut şi în SUA în urmă cu două săptămâni.

Brian Johnson a colecţionat patru maşini de curse de epocă, dintre care cea ai importantă pentru el este un Bentley 4 1/2 Liter din 1928 - pe care-l conduce în mod regulat atunci când nu este în turneu cu formaţia.

**SURSA: AGERPRES**

## Peste 100 de cazuri în 12 ţări

**GENEVA.** Numărul cazurilor de sindrom hemolitic şi uremic (SHU) şi de infectare cu E.coli enterehemoragică (EHEC) a crescut uşor în Germania în 24 de ore, în timp ce alte 31 de cazuri de SHU şi 73 de EHEC au fost înregistrate în alte 12 ţări europene, anunţă OMS.

Până la 5 iunie , Germania raportase 630 de cazuri de sindrom hemolitic şi uremic (SHU), dintre care 15 mortale, şi 1.601 cazuri de infecţie cu bacteria E.coli enterohemoragică (EHEC), dintre care şase mortale. Totodată, 31 de cazuri de SHU (dintre care unul mortal) şi 73 de EHEC au fost înregistrate în alte 12 ţări europene: Austria, Cehia, Danemarca, Franţa, Luxemburg, Olanda, Norvegia, Polonia, Spania, Suedia, Elveţia, Marea Britanie. **SURSA: MEDIAFAX**

**LOREDANA**
Născută în zodia peşti, iubeşte muzica, lectură şi călătoriile.

**JOACĂ**
Hanna, o pisicuţă de numai zece săptămâni, se distreaza cu şiretu-rile de la pantofii stăpânului din Antendorf, Germania. FOTO: EPA

## Hackeri, informatori ai FBI

**LONDRA.** Un sfert dintre hackerii din Statele Unite au fost recrutaţi de autorităţile federale, conform rezultatelor unei investigaţii jurnalistice publicate în ediţia online a ziarului The Guardian.

Potrivit statisticilor, un sfert dintre hackerii din Statele Unite sunt informatori ai FBI şi ai Secret Service, oferind date despre persoane care se ocupă de activităţi similare. În multe cazuri, forumurile online unde se discută despre o serie de activităţi frauduloase sunt administrate de informatori ai FBI, care încearcă să depisteze persoane implicate în activităţi ilicite. Potrivit expertului Eric Corley, editorul publicaţiei 2600, aproximativ 25 la sută dintre hackerii din Statele Unite sunt informatori ai autorităţilor federale.

Infiltraţi pe forumuri FOTO: EPA

„Există zeci de hackeri care au fost turnaţi de persoane în care aveau încredere", confirmă John Young, editorul site-ului de profil Cryptome.

Cel mai reprezentativ exemplu al acestui fenomen este Adrian Lamo, un hacker condamnat care l-a depistat pe militarul Bradley Manning, suspectat că ar fi oferit mii de documente secrete siteului WikiLeaks.

**SURSA: MEDIAFAX**

# Primar mutat într-un cort

**Fără casă, un primar din Rusia se instalează pe perioada verii într-un cort.**

Decât baracă insalubră, mai bine cort FOTO: EPA

**MOSCOVA.** Aleksei Efipov, noul primar al aşezării Soloveţk din arhipelagul cu acelaşi nume din Marea Albă (nordul Rusiei) şi-a cumpărat un cort şi a anunţat că va încerca să trăiască în el până la sfârşitul verii, întrucât nu are casă, iar chiriile în sezonul de vară sunt cam mari pentru buzunarul său, scrie Moskovskie Novosti. De fapt, primarul încearcă în acest fel să atragă atenţia asupra problemei locative din Soloveţk. Efipov, care şi-a preluat funcţia în luna martie, figurează în acte cu domiciliul în casa părinţilor din regiunea Arhanghelsk, iar în Soloveţk nu are nicio proprietate, în timp ce spaţiul locativ care i-a fost repartizat din fondul primăriei „este impropriu traiului de zi cu zi", după cum declară chiar el. „Este de fapt o baracă, cu podele putrezite, pereţi murdari şi o sobă stricată. Nu, mai bine trăiesc în cort", spune el. Până de curând, primarul a închiriat un apartament în sat, dar a fost nevoit să renunţe la acesta, deoarece nu a mai putut să-şi achite chiria, care a crescut brusc de câteva ori la început de sezon turistic. Bărbatul mai spune că sunt oameni în sat care sunt gata să-l ia în casă fără niciun ban, dar nu vede în aceasta o soluţie la problema sa locativă, asemănătoare cu a multor altora din zonă. Potrivit publicaţiei menţionate, problema locativă a creat dificultăţi serioase în dezvoltarea arhipelagului Soloveţk.

**SURSA: AGERPRES**

Daniel Radcliffe FOTO:EPA

## Va cânta la premiile Tony

**NEW YORK.** Starul din seria „Harry Potter", Daniel Radcliffe va interpreta melodia „Brotherhood of Man" din cadrul muzicalului în care joacă pe Broadway, „How to Succeed in Business Without Really Trying'", duminică, cu ocazia galei premiilor Tony, transmite Associated Press. Daniel Radcliffe a anunţat că va cânta luni, cu ocazia întâlnirii cu sutele de studenţi newyorkezi care îşi făceau debutul pe Broadway interpretând piese din musicaluri pe scena Majestic Theatre. Starul din „Harry Potter" este nominalizat la premiile Tony însă el susţine cu modestie că le ţine pumnii colegilor săi John Larroquette şi Tammy Blanchard. „Dacă ar câştiga John ar fi extraordinar, pentru că avem o mulţime de scene împreună", a declarat el.

**SURSA AGERPRES**

În zonă de pădure FOTO: EPA

## Incendii de proporţii în Arizona

**LOS ANGELES.** Mai mult de 94.000 de hectare de teren au fost distruse de incendii într-o regiune împădurită din statul american Arizona, unde 2.500 de pompieri încearcă să stingă flăcările. Incendiul nu s-a soldat cu victime, însă mai multe comunităţi din zonă au fost evacuate. Pompierii au declarat că nu reuşesc să controleze incendiul din cauza secetei şi a vântului care suflă constant în zonă.

**SURSA: MEDIAFAX**

FONDAT 1989, APARE LA ARAD, TEL. 0257/281.802, E-MAIL: REDACTIA.JURNALARADEAN@INFORMMEDIA.RO; PUBLICITATE.JURNALARADEAN@INFORMMEDIA.RO

Gloria Gavrilă-Ardelean, de mică pe drumul succesului

PAGINA 5

# JURNAL ARĂDEAN

Atenţie, şi mâncarea organică poate îngrăşa

PAGINA 11

JOI
9 IUNIE 2011
ANUL XXIII, NR. 6334
16 PAGINI - 1,2 LEI

**27°** Temperaturile se vor situa între 15 şi 27 grade. Vântul va sufla cu 19 km/

DIMINEAŢA | AMIAZA | SEARA

Îşi pun votul pe bălţi FOTO:A.B.D.

## Ofertă de bălţi la Primărie

**ARAD.** Municipalitatea arădeană vrea să scoată la licitaţie două bălţi - Ghilinul Mic şi Mare, pentru amenajarea unor zone de agrement. Consilierii locali sunt chemaţi vineri să voteze proiectul privind aprobarea studiului de oportunitate şi a caietelor de documente pentru concesionarea prin licitaţie publică deschisă a bălţilor Ghilinul Mare şi Ghilinul Mic. /P.3

## Tânăr carbonizat în incendiu

**GURBA.** Doar 28 de ani a avut tânărul care a murit carbonizat în urma unui incendiu izbucnit miercuri, într-o locuinţă din satul Gurba. În urma apelului la 112, pompierii secţiei Ineu s-au deplasat la faţa locului şi în doar 30 de minute au reuşit să stingă focul. /P.8

Din Sântana, la Fisc în Arad FOTO: JA

## Desfiinţaţi fără vreun preaviz

**ARAD.** Primarii celor două localităţi de unde au fost desfiinţate administraţiile fiscale, Sântana şi Gurahonţ, critică Direcţia Finanţelor Publice. /P.12

**BANCAR**

**Topul primelor 10 bănci după active.**

| | mld. lei |
|---|---|
| BCR | 19,8 |
| BRD | 13,8 |
| Raiffeisen | 6,36 |
| CEC | 6,35 |
| Banca Transilvania | 6,3 |
| Alpha Bank | 6,24 |
| Unicredit | 5,97 |
| Volksbank | 5,78 |
| Bancpost | 3,94 |
| ING | 3,52 |

Grafica: Jurnal arădean sursa: ZF

11120
9 771220 748041

# Autostrada mai vrea pământ

**Constructorii centurii Aradului au cerut Primăriei mai mult teren pentru că altfel autostrada nu e suficient de lată.**

**ARAD.** Pe când să înceapă construcţia şi pe ultima porţiune din centura Aradului în regim de autostradă, singura care nu a fost nici măcar pregătită pentru această investiţie, constructorii s-au prins că nu au teren suficient de lat pentru a realiza şoseaua. Ca atare, s-au adresat proprietarilor cu cereri noi, în baza cărora autostrada cu pricina să fie finalizată la dimensiunile standard. Proprietarul vizat: nimeni altul decât Municipiul Arad.

Consilierii locali sunt chemaţi să voteze, ca atare, vineri pentru dezlipirea unor terenuri aflate în proprietatea municipiului, suprafeţe necesare traseului autostrăzii.

Solicitarea care stă la baza acestui proiect a fost transmisă de JV FCC Construccion S.A. - PORR Tehnobau und Umwelt AG pe 13 mai, terenul fiind cerut „în vederea demarării procedurilor de expropriere pentru construcţia «Varianta de ocolire a municipiului Arad km 0+000 - 12+250»". Consilierii ar urma să aprobe dezlipirea a şase terenuri, în marea lor majoritate situate pe Calea Bodrogului, suprafeţe care fac referire la zeci de mii de metri pătraţi. Totul, „pentru obţinerea autorizaţiilor necesare construirii «Variantei de ocolire a municipiului Arad km 0+000-12+250», întrucât iniţial nu s-au asigurat lăţimile minime profilurilor transversale, prevăzute de standardele referitoare la proiectarea autostrăzilor"!

Aplicarea procedurii de expropriere suplimentară ar urma să aibă loc imediat după ce aleşii se vor arăta de acord cu exproprierile. Altfel centura Aradului va fi prea îngustă pentru o autostradă. **JA-A.B.D.**

**DESPĂGUBIRI**

## Legumele spaniole nu sunt cauza E.coli

Zeci de tone de legume au fost scoase pe piaţa spaniolă din Madrid pentru a demonstra că acestea sunt perfect sănătoase, fără risc de îmbolnăvire cu E.coli. Iniţial Germania a acuzat Spania pentru epidemia cu E.coli, însă ulterior s-a dovedit că nu ibericii erau vinovaţi. Acum urmează ca fermierii să fie despăgubiţi. FOTO:EPA

Fără tramvaie FOTO:JA

## Strada Renaşterii, în reabilitare

**ARAD.** Circulaţia tramvaielor pe strada Renaşterii şi pe Voinicilor va fi întreruptă începând de luni, pe o perioadă de circa opt luni. Greu de crezut, dar adevărat. Primăria Arad a dat startul la lucrarea de reabilitare a uneia dintre străzile cele mai greu de traversat din Arad: strada Renaşterii. /P.3

## Suntem primii la „Casa Verde"

**ARAD.** Aradul este pe primul loc în regiune la depunerea dosarelor pe proiectul „Casa Verde" şi măsura 312. Arsenie Handra, directorul Oficiului Judeţean de Plăţi pentru Dezvoltare Rurală şi Pescuit aşteaptă o mulţime de dosare pentru următoarea sesiune de proiecte. /P.3

Nagy a testat jucători noi FOTO:L.S.

## UTA a testat mai mulţi străini

**ARAD.** În „amicalul" de aseară, contra celor de la CS Vladimirescu, antrenorii UTA-ei, Roland Nagy şi Dan Stupar au avut la dispoziţie nu mai puţin de şase jucători noi: patru sârbi, un argentinian şi un uruguayan. Doi dintre ei chiar au şi marcat. /P.9

# România, în antecamera Schengen

**ARAD.** Parlamentul European a adoptat, cu o largă majoritate - 487 voturi pentru, 77 împotrivă şi 29 de abţineri - decizia privind aderarea României şi Bulgariei la Spaţiul Schengen.

Liderii partidelor politice parlamentare din Arad, atât cei din opoziţie, cât şi cei de la putere, salută această decizie, pe care o consideră firească. Diferă doar nuanţele, cei din coaliţia guvernamentală considerând că este şi o bilă albă pentru actualul Guvern, în timp ce opozanţii spun că, dimpotrivă, bâlbâielile Guvernului au fost cele care au amânat aderarea la Schengen. În privinţa deciziei finale, care va aparţine Consiliului Europei, toţi sunt optimişti, pentru că până acum nu s-a înregistrat niciun precedent de infirmare a deciziei Parlamentului European, însuşi ministrul de Interne, Constantin Traian Igaş, accentuând pe ideea că nu există criterii politice, doar cele de ordin tehnic fiind luate în considerare. /P.7

**Academician MAYA SIMIONESCU, Doctor Honoris Causa al Universităţii de Vest Vasile Goldiş** /P.3

(H-745871)

e-mail: info@universulverde.ro; www.universulverde.ro
Arad, Str. Pădurii nr. 24, (Piaţa Obor),
Tel: 0257 270 090, 0357 408 344,
Fax: 0357 408 345

SC UNIVERSUL VERDE SRL

- Realizăm şi întreţinem spaţii verzi
- Montăm gazon rulat
- Realizăm sisteme de irigaţie
- Punem la dispoziţie toată gama de arbori şi arbuşti ornamentali

(H-962777)

**CEI MAI TARI ÎN CARTE**

Elevii arădenii au luat anul acesta la olimpiadele naţionale nu mai puţin de 39 de premii şi menţiuni. Jumătate dintre ele au fost acaparate, ca în fiecare an, de Colegiul Naţional „Moise Nicoară". Sărbătoarea absolvenţilor este sărbătoarea celor mai buni. /P.5

FOTO: M.A.

## REMEMBER: 9 IUNIE

**1672** S-a născut Ţarul Petru I al Rusiei (d. 1725)

**1843** S-a născut Bertha von Suttner, scriitoare austriacă (d. 1914)

**1856** Vasile Alecsandri a publicat poezia „Hora Unirii"; în scurt timp a devenit imnul de luptă pentru Unirea Principatelor

**1870** A murit Charles Dickens, scriitor englez (n. 1812)

**1912** A murit Ion Luca Caragiale, dramaturg, prozator, editor de reviste umoristice (n. 1852)

**1923** A murit Prinţesa Elena a Regatului Unit, fiică a reginei Victoria a Regatului Unit (n. 1846)

Johnny Depp

**1934** Personajul de desene animate, Donald, creat de Walt Disney, debutează pe ecrane în filmul „Găinuşa cea înţeleaptă"

**1963** S-a născut Johnny Depp, actor american

**1970** S-a născut Loredana Groza, cântăreaţă

## PIEŢE/TÂRGURI

Astăzi este zi de piaţă agroalimentară la Curtici, Sebiş, Bata, Cermei, Zădăreni, Ghioroc, Săvârşin, Secusigiu, Sântana, Târnova, Zăbrani, Zerind. Tot astăzi au loc târguri săptămânale la Curtici, Sebiş, Cermei, Săvârşin, Secusigiu, Zerind.

## AU PLECAT DINTRE NOI

Marton Viorica (1944), Kuchler Christian Gheorghe (1925), Miţiţ Sava (1925), Cameniţă Floare (1920), Barna Pavel (1929), Depold Iosif (1949).

## TELEFOANE UTILE

☎INFORMAŢII TELEFONICE: 118.932; ROBOT: 1958; ☎APEL UNIC DE URGENŢĂ (SALVARE, POLIŢIE; Pompieri): 112; ☎PRIMARIA MUNICIPIULUI ARAD: Program de relaţii cu publicul (camera 5) luni-vineri între orele 8-20. Tel.: 0257/284.744; tel. centrala: 0257/281.850; ☎S.C. E.ON GAZ ROMÂNIA - Sucursala Arad - Dispecerat şi intervenţie telefon:0357/403.321;☎ DERANJAMENTE CURENT ELECTRIC: 0257/929;☎ INFORMAŢII CFR: 0257/231.777; ☎PROTECŢIA CONSUMATORULUI: B-dul Revoluţiei, nr. 50. Telefon: 0257/257.049; ☎GOSPODĂRIREA COMUNALĂ ARAD S.A.: 0257/270.352; 0729-009.033; 0257/270.352; ☎POLIŢIA DE FRONTIERĂ: 1959; ☎SC CET (Dispecerat şi intervenţie termoficare): 0357/412.244; 0257/ 231.367; 0357/412.233; ☎POLIŢIA LOCALĂ: 0257/939.

## SUDOKU

REGULI: În fiecare bloc sunt câteva cifre între 1 şi 9, stabilite dinainte. Acestea trebuie completate cu cifrele lipsă, în aşa fel încât fiecare număr să figureze o singură dată. De asemenea, cifrele de la 1 la 9 trebuie să figureze o singură dată atât pe rândurile orizontale cât şi pe coloanele verticale ale celor nouă blocuri luate împreună.

ÎNCEPĂTORI

| | | | | | | | | |
|---|---|---|---|---|---|---|---|---|
| 6 | 3 | 8 | | | | | 4 | 1 |
| | | | 6 | 8 | | | 2 | |
| | | | | | 5 | | | |
| | 1 | 5 | | | | 8 | | |
| | | | 2 | | 4 | | | |
| | | 2 | | | | 9 | 7 | |
| | | | 4 | | | | | |
| | 9 | | | 3 | 7 | | | |
| 7 | 8 | | | | | 4 | 1 | 5 |

AVANSAŢI

| | | | | | | | | |
|---|---|---|---|---|---|---|---|---|
| 7 | | | 9 | 2 | | | 4 | |
| | 2 | 1 | | | 3 | | | |
| | 5 | | | 4 | | | | |
| | | 8 | | 3 | 9 | 5 | 6 | |
| | | | | 7 | | | | |
| | 7 | 3 | 5 | 1 | | 4 | | |
| | | | | 9 | | | 7 | |
| | | | 1 | | | 6 | 3 | |
| | 4 | | | 6 | 2 | | | 9 |

Soluţiile jocurilor din numărul precedent:

ÎNCEPĂTORI

| | | | | | | | | |
|---|---|---|---|---|---|---|---|---|
| 2 | 9 | 8 | 4 | 5 | 1 | 3 | 6 | 7 |
| 7 | 1 | 3 | 9 | 8 | 6 | 2 | 5 | 4 |
| 6 | 4 | 5 | 2 | 3 | 7 | 1 | 9 | 8 |
| 5 | 8 | 1 | 3 | 6 | 2 | 4 | 7 | 9 |
| 3 | 2 | 9 | 7 | 4 | 5 | 8 | 1 | 6 |
| 4 | 6 | 7 | 8 | 1 | 9 | 5 | 2 | 3 |
| 8 | 5 | 2 | 6 | 9 | 3 | 7 | 4 | 1 |
| 9 | 7 | 4 | 1 | 2 | 8 | 6 | 3 | 5 |
| 1 | 3 | 6 | 5 | 7 | 4 | 9 | 8 | 2 |

AVANSAŢI

| | | | | | | | | |
|---|---|---|---|---|---|---|---|---|
| 1 | 3 | 9 | 4 | 2 | 8 | 6 | 7 | 5 |
| 6 | 2 | 8 | 1 | 5 | 7 | 3 | 9 | 4 |
| 4 | 5 | 7 | 3 | 6 | 9 | 8 | 2 | 1 |
| 2 | 7 | 4 | 5 | 8 | 3 | 1 | 6 | 9 |
| 5 | 6 | 1 | 7 | 9 | 2 | 4 | 3 | 8 |
| 8 | 9 | 3 | 6 | 1 | 4 | 7 | 5 | 2 |
| 3 | 1 | 6 | 2 | 4 | 5 | 9 | 8 | 7 |
| 9 | 4 | 2 | 8 | 7 | 6 | 5 | 1 | 3 |
| 7 | 8 | 5 | 9 | 3 | 1 | 2 | 4 | 6 |

# UNDE MERGEM în Arad

## CINEMA

**DACIA** „Prinţesa Montpensier" (Franţa, Germania), ora 14
„Anotimpul vrăjitoarei" (SUA). Orele 17:00, 20:00

**CINEMA CITY**
Apă pentru elefanţi, orele 13:50, 16:20, 19:00, 21:30
Concediu de la căsnicie, orele 14:20, 22:10
Domnişoare de onoare, orele 16:10, 20:50
Furios şi iute în viteza a 5-a: Jaful de la Rio, orele 15:20, 18:00, 20:40
Iubit de împrumut, orele 14:40, 17:00, 19:20, 21:40
Marea Mahmureală 2, orele 13:50, 16:00, 18:20, 20:30, 22:40
Marea Mahmureală 2 – digital, orele 15:00, 17:10, 19:30, 21:50
Piraţii din Caraibe: Pe ape şi mai tulburi 3D, orele 13:40, 14:30, 16:20, 17:20, 19:10, 20:10, 22:00
Priest: Răzbunătorul 3D, ora 21:20
Rio 3D – dublat, ora 13:30
Rio 3D – subtitrat, ora 15:30
Thor 3D, ora 16:30, 19:00
Ursul, orele 14:20, 18:50

## CONCERTE

**Gala de operetă.** Dirijor: Wolfgang Grohs; Solişti: Jowita Slip – Austria, Cristian Balasescu (joi, 9 iunie, ora 19.30, în sala Palatului Cultural)

## TEATRE

**„Tillsonburg",** de Malachy McKenna. Regia – Jimmy Fay; Scenografia – Mihai Păcurar (sâmbătă, 11 iunie, ora 19, sala Studio)

**„O noapte furtunoasă",** de I. L. Caragiale. Regia – Sorin Militaru; Decorul – Onisim Colta; Costumele – Indre Colta (duminică, 12 iunie, ora 19, sala mare)

## CITIRE APOMETRE

**Vineri 10 iunie 2011.** Căp. I. Fătu, Coasei, Frunzei, Tulnic, Ştefan Zarie, Frumoasa, Iasomiei, Brânduşei, Panselei, Căpşunilor, Luncii, Cerbului, Poiana, C. Negruzzi, A. Ivireanu, P. Rareş, Comunarzilor, Retezat, Oltului, Jiului, Turdei, Meşterul Manole, Sulfinei, Cameliei, Izvor, Spătarul Preda, Dima, Greierilor, Graurilor, Curcubeului, Radu Negru, Cosminului, Câmpurilor, Septimiu, Trotuşului, Herodot, Mimozei, Teuz, Năsăud, Buziaş, Mircea Vodă, Ulmului, Independenţei, Suceava, Păltiniş, Gloriei, Solomon, Macedoniei, Orfeu, Măgurei, Caisului, Prometeu, Diana, Letiţiei, Aviaţiei, Ep. R. Ciorogariu fără soţ, Oituz, E. Gârleanu, Minervei, Clopoţeilor, V. Ureche, V. Micle, Căminului, Bârsei, Salciei, Ciocârliei, Crişan, G.Birta, Şt. A. Doinaş, I. Marşieu, B. Bela, Ghe. Lazăr, Tribunul Dobra, Plevnei, K. Aladar, p-ţa Arenei, Mozart, Dacilor, Paris.

## HOROSCOP

**BERBECUL** (III.21.-IV.20.)
Astăzi sunt şanse să culegeţi roadele unei colaborări. După-amiază s-ar putea ca relaţiile sentimentale să nu meargă prea bine.

**TAURUL** (IV.21.-V.20.)
Se pare că astăzi norocul vă zâmbeşte din nou. Aveţi ocazia să faceţi cunoştinţă cu o persoană care s-ar putea să vă răpească inima.

**GEMENII** (V.21.-VI.21.)
Se pare că sunteţi nemulţumit datorită problemelor financiare. Vă sfătuim să profitaţi şi să vă dedicaţi studiului sau proiectelor de viitor.

**RACUL** (VI.22.-VII.22.)
Vă sfătuim să vă planificaţi cât mai bine, ca să nu vă consumaţi energia inutil. Chiar dacă aveţi spor la treabă, nu refuzaţi ajutorul prietenilor!

**LEUL** (VII.23.-VIII.23.)
Sunteţi foarte bine dispus, iar relaţiile cu anturajul decurg fără probleme. Singurul lucru care nu vă mulţumeşte pe deplin este situaţia financiara.

**FECIOARA** (VIII.24.-IX.23.)
Sunteţi foarte creativ şi puteţi avea succes în afaceri. Planurile pe care vi le faceti azi se vor concretiza rapid şi vă vor aduce satisfacţii financiare.

**BALANŢA** (IX.24.-X.23.)
Astăzi aveţi un farmec deosebit, care vă deschide toate uşile. Puteţi să vă ocupaţi de afaceri şi să faceţi investiţii pentru cămin.

**SCORPIONUL** (X.24.-XI.22.)
Aveţi ocazia să începeţi o activitate care vă va aduce mari satisfacţii profesionale şi financiare. La serviciu, munciţi într-un ritm alert, spre nemulţumirea colegilor.

**SĂGETĂTORUL** (XI.23.-XII.21.)
Dimineaţa este posibil să plecaţi într-o delegaţie anunţată în ultimul moment. Deşi întâmpinaţi mai multe obstacole, vă descurcaţi foarte bine.

**CAPRICORNUL** (XII.22.-I.20.)
Aveţi ocazia să plecaţi într-o excursie cu prietenii. Vă simţiţi plin de energie şi cei din jur vă apreciază ideile. Încercaţi să profitaţi de orice ocazie de a vă relaxa!

**VĂRSĂTORUL** (I.21.-II.20.)
Vă pregătiţi să plecaţi într-o călătorie şi toată familia intră în priză. S-ar putea să vă indispună o rudă apropiată. Totuşi, mai târziu, sfaturile sale s-ar putea dovedi utile.

**PEŞTII** (II.21.-III.20.)
Dimineaţa s-ar putea să primiţi o veste bună în legătură cu o sumă de bani pe trebuie să îi primiţi de la serviciu, spre bucuria partenerului de viaţă. Puteţi să vă faceţi planuri de viitor.

# „Jurnal arădean" vă ascultă

**Între orele 11 - 13, la telefonul 0257.280943, redactorul nostru vă stă la dispoziţie.**

**ARAD. Gheorghe Domocoş,** un cititor al ziarului nostru, ne-a sesizat despre igiena precară şi produsele stricate ale unor comercianţi din Piaţa Catedralei. „Sunt comercianţi cu tarabe cu legume stricate, roşii mucegăite, şi nu văd pe nimeni să îi ia la rost. Autorităţile competente ar trebui să facă mai des controale în această piaţă. Situaţia este foarte gravă, ţinând cont cât de alterate sunt produsele expuse", ne-a anunţat arădeanul.

**Gheorghe Zach,** de pe strada Mioriţei, vrea să îşi verse of-ul referitor la situaţia din medicina de familie. „Tensiunile dintre CAS şi medici ne afectează direct pe noi. Eu sunt de acord ca, de acum încolo, să plătesc orice vizită la medic, dar să nu mi se mai tragă cei 5,5 la sută din pensie pentru CAS. E aberant să plătesc de două ori. Chiar recent am fost la un control la cardiologie fără bilet de trimitere, fiindcă medicul de familie nu a putut să îmi dea, şi a trebuit să plătesc 100 de lei. Nu mi-am permis, aşa că am renunţat la control", spune cititorul nostru. **JA-A.G.**

## CURS VALUTAR

| DENUMIREA VALUTEI | BNR | BCR | | BRD | | Intesa Sanpaolo Bank | | Banca Românească | | MKB Nextbank | | Alpha Bank | | Casa de schimb LUXOR | |
|---|---|---|---|---|---|---|---|---|---|---|---|---|---|---|---|
| | | C | V | C | V | C | V | C | V | C | V | C | V | C | V |
| Euro | 4,17 | 4,12 | 4,22 | 4,08 | 4,23 | 4,13 | 4,20 | 4,14 | 4,19 | 4,12 | 4,20 | 4,13 | 4,21 | 4,12 | 4,17 |
| Dolar SUA | 2,84 | 2,75 | 2,89 | 2,77 | 2,89 | 2,82 | 2,87 | 2,81 | 2,86 | 2,78 | 2,88 | 2,79 | 2,88 | 2,82 | 2,87 |
| Forint | 0,156 | 0,0152 | 0,0163 | 0,0146 | 0,0163 | 0,0145 | 0,0165 | - | - | - | - | - | - | 0,0154 | 0,0158 |
| Gram aur | 141 | | | | | | | | | | | | | | |

# Vremea

Joi, 9 iunie

www.aradon.ro

**16°** LA ORA 6 — Temperatura va fi între 16-23 grade. Vântul va sufla cu 19 km/h, dinspre VSV.

**24°** LA ORA 18 — Temperatura va fi între 17-24 grade. Vântul va sufla cu 16 km/h, dinspre VNV

## ZIUA PRECEDENTĂ

| | | | |
|---|---|---|---|
| Arad | 30°C | Umiditate: | 43% |
| Lipova | 30°C | Presiune: | 757mmHG |
| Chişineu-Criş | 30°C | Precipitaţii: | 20 % |
| Săvârşin | 30°C | Vânt: | 23 km/h |
| Sebiş | 30°C | Direcţie vânt: | S |

## SOARELE

Răsare: 05:44
Apune: 21:24

## AZI

Temperaturile se vor situa între 15 şi 27 grade. Vântul va sufla cu 19 km/h, dinspre VSV.

## FAZELE LUNII

02. 06. | 9. 06. | 15. 06. | 23. 06.

| JOI | VINERI | SÂMBĂTĂ | DUMINICĂ |
|---|---|---|---|
| 15° 27° | 13° 25° | 13° 26° | 13° 24° |
| ploaie | parţial noros | parţial noros | ploaie |

## CALENDAR

**Biserica ortodoxă:** Sf. Chiril al Alexandriei; Sf. Mc. Tecla, Mariamni, Marta, Maria şi Enata
**Biserica greco-catolică:** Sf. aep. Chiril al Alexandriei.
**Biserica romano-catolică:** Sf. Efrem, diacon înv.

## PROGNOZĂ PENTRU TREI ZILE

Temperaturile minime vor fi cuprinse între 13 şi 15 grade, iar cele maxime între 24 şi 27 grade.

Temp.minime: 13 la 15° C
Temp.maxime: 24 la 27° C

JURNAL ARĂDEAN
Str. Poetului nr. 1C, Arad
BRAT Auditat de BRAT
Reclamaţii difuzare: 0257/ 228586

**Director editor:** Mircea Ţişcă (8472)
Secretariat: 0257.281802 (centrala), fax - 0257.280655
Şef departament difuzare: Carmen Csordas
Marea publicitate: 0257.280904 (int. 8488); Mica publicitate: 0257.210775
Tiparul executat la: SC Inform Media SRL, Calea Torontalului, DN 6, km 5,7, Timişoara

**Redactor şef: Adriana Barbu (8410)** Responsabil de număr: Alin Gherasim
Secretar general de redacţie: Gabriela Groza (8417) **Departamente: Eveniment:** Simona Butaru (8412), Monica Ardelean (8446), Alin Gherasim, **Politic:** Tristan Mihuţa (8431), Simion Todoca (8425); **Economic:** Andreea Pintea (8419), Margareta Szegö (8435); **Cultură, Învăţământ:** Vasile Filip (8428); **Social:** Diana Duţu (8429); **Sport:** Daniel Scridon (8427), Adrian Hărţău (8433), Leo Sfăra (8434);
Tehnoredactare: Ghizela Şerban, Ramona Vidulescu
REDACŢIE : tel. 0257.281802 (centrala); fax 0257.280655 (int. 8490), 0257.281797 (int.8489); e-mail:redactia.jurnalaradean@informmedia. ro, adevaruldearad@informmedia.ro, publicitate.jurnalaradean@informmedia.ro, publicitate.adevarul@informmedia.ro

Pescarii vor avea mai multe lacuri la dispoziţia lor FOTO: EPA

# Ofertă de bălţi la Primărie

**Municipalitatea arădeană vrea să scoată la licitaţie două bălţi - Ghilinul Mic şi Mare, pentru amenajarea unor zone de agrement.**

**ARAD.** Planurile primarului Falcă, de a realiza două noi zone de agrement pe banii privaţilor, se pun deja în practică. În urmă cu nici două săptămâni, Gheorghe Falcă anunţa faptul că urmează să fie deschise două noi zone de agrement cu lacuri, căsuţe de lemn pentru închiriat, zone amenajate pentru pescuit sportiv, pistă de canotaj, în locuri situate la marginea oraşului. Edilul susţinea atunci că este vorba de zona de agrement de la Ghilin şi cea de la Cărămidărie şi că prima care va fi pusă la dispoziţia arădenilor este zona de agrement de la Ghilin. „În curând se va trece la amenajarea celor două bălţi, Ghilinul Mic şi Ghilinul Mare. În şedinţa Consiliului Local din luna iunie intrăm deja cu Planul Urbanistic Zonal. Se va afla în administrarea unei asociaţii de pescari. Conform PUZ-ului, însă, aici se pot amplasa şi căsuţe de vacanţă, de lemn", spune Falcă.

Acum, însă (mai exact vineri), consilierii locali sunt chemaţi să voteze deja proiectul privind aprobarea studiului de oportunitate şi a caietelor de documente pentru concesionarea prin licitaţie publică deschisă a bălţilor Ghilinul Mare şi Ghilinul Mic. Mai exact să aprobă studiul de oportunitate întocmit de Direcţia Patrimoniu, Serviciul Administrare Patrimoniu din cadrul Primăriei Arad, precum şi redevenţele minime în vederea iniţierii concesionării prin licitaţie publică deschisă a bălţilor Ghilinul Mare şi Ghilinul Mic, să aprobă caietele de sarcini şi documentaţia de atribuire.

**Totul, de la solicitări**

De unde a plecat întreaga iniţiativă reiese clar din expunerea de motive. Aici se face precizarea că totul a început de la „solicitarea unor persoane fizice şi juridice adresate Primăriei Municipiului Arad, cu privire la concesionarea bălţilor Ghilin, în vederea practicării pescuitului recreativ". La aceasta s-ar adăuga faptul că „bălţile nu au fost gestionate până acum în vederea aducerii unui venit Municipalităţii".

După concesionarea prin licitaţie publică a bălţilor Ghilinul Mare şi Ghilinul Mic, Primăria speră să aducă bani la buget, se creeze mai multe locuri de muncă şi să îmbunătăţească calitatea mediului.

„Din punctul de vedere al autorităţii publice locale, identificăm trei componente

> „În curând se va trece la amenajarea celor două bălţi, Ghilinul Mic şi Ghilinul Mare
> GHEORGHE FALCĂ

majore care justifică iniţierea procedurii de concesionare a celor două bălţi şi anume aspectele de ordin economic, cele de ordin financiar şi aspectele de ordin social,-mediu şi agrement", se mai arată în documentele Primăriei.

**Suprafeţele concesionate**

Bălţile Ghilinul Mare şi Ghilinul Mic au rezultat în urma exploatării materialelor agregate pentru construcţii. Conform evidenţelor cadastrale, Ghilinul Mare are un luciu de apă cu suprafaţa de 77.600 mp., iar Ghilinul Mic de 53.800 mp. Cele două bălţi fac parte din domeniul public al municipiului.

ADRIANA BARBU DĂNILĂ
adriana.barbu@informmedia.ro

**429 DE EURO PE LUNĂ**

Conform studiului de oportunitate, nivelul minim al redevenţei este de 429 €/lună pentru Ghilinul Mare şi 161 €/lună pentru Ghilinul Mic. De la acest nivel va începe, în fapt, licitaţia pentru cele două bălţi.

# A început reabilitarea pe strada Renaşterii

**Circulaţia tramvaielor pe strada Renaşterii şi pe Voinicilor va fi întreruptă de luni, pe perioada lucrărilor.**

Fără tramvaie pe Voinicilor FOTO: FAN

**ARAD.** Greu de crezut, dar adevărat. Primăria Arad a dat startul la lucrarea de reabilitare a uneia dintre străzile cele mai greu de traversat din Arad: strada Renaşterii. Potrivit anunţului făcut ieri de Municipalitate, „strada a intrat în lucrări de reabilitare. Investiţia are în vedere modernizarea infrastructurii pentru tramvaie, realizarea sistemului de canalizare pluvială, reabilitarea carosabilului şi trotuarelor, precum şi a iluminatului public" şi va dura opt luni.

Valoarea lucrărilor de reabilitare este de 4.470.000 lei, banii fiind alocaţi din bugetul local. Firma care trebuie să execute toate aceste lucrări în termenul de opt luni este SC ICIM SA, societate care a câştigat de două ori licitaţia de reabilitare.

Tot potrivit Primăriei Arad, „începând de luni, 13 iunie, pe perioada lucrărilor, Compania de Transport Public va întrerupe circulaţia tramvaielor pe strada Renaşterii şi Voinicilor". Cel mai probabil lucrarea a fost demarată acum, odată cu vacanţa elevilor, pentru a nu afecta şi mai mult traficul din oraş. JA- A.B.D.

**SUB AMENINŢAREA FURTUNILOR**

Agenţia naţională de Meteorologie a emis, pentru judeţul Arad, o atenţionare meteorologică - cod galben - pentru intervalul 8 iunie, ora 20, până în 9 iunie, la ora 12. Fenomenele vizate sunt ploi cu caracter torenţial, intensificări ale vântului şi grindină. FOTO: FAN

# Suntem cei mai buni din regiune la Casa verde

**Arad se situează pe primul loc la numărul de dosare depuse pe programul „Casa verde" şi măsura 312.**

**ARAD.** Deşi programul a început doar de o săptămână, arădenii s-au întrecut în depunerea dosarelor pentru banii care se pot primi de la stat. Astfel, Aradul a devenit judeţul din regiunea 5 Vest cu cele mai multe proiecte pentru „Casa verde". În plus, din spusele directorului Oficiului Judeţean de Plăţi pentru Dezvoltare Rurală şi Pescuit (OJPDRP), am putea fi pe locul I din ţară la numărul de proiecte depuse pe ultima sesiune a Fondului European Agricol pentru Dezvoltare Rurală. „Aşa reiese după discuţia avută cu colegii din celelate judeţe, dacă nu sare vreun judeţ precum Tulcea. Am avut o explozie de proiecte, am lucrat şi sâmbătă şi duminică şi vă pot spune sigur că suntem primii pe regiune la depunerea pe măsura 312", spune Arsenie Handra, directorul OJPDRP Arad. Pentru următoarea sesiune de proiecte, care începe din 1 iulie, pe măsura 112, funcţionarii OJPDRP Arad se aşteaptă la peste 300 de proiecte depuse. JA-M.S.

Val de modernizări FOTO: JA

# Dotări de 40.000 euro la Venituri

**ARAD.** Tehnică de calcul de ultimă generaţie pentru Direcţia Venituri a Primăriei. Odată cu mutarea anunţată pentru această toamnă a Direcţiei Fiscale în sediul care este în curs de amenajare pe strada Mucius Scaevola, Municipalitatea pune la dispoziţia funcţionarilor şi dotările necesare. Primăria cumpără la licitaţie calculatoare, laptopuri, copiatoare şi fel de fel de echipamente, în valoare totală de aproximativ 40.000 de euro. Şi nu orice fel de echipamente, ci de ultimă generaţie. Pe lista de achiziţii se regăsesc: 10 calculatoare PC (cu preţ maxim de 7.000 lei fiecare), 10 laptopuri (cu un preţ maxim de 5.000 lei bucata) şi alte 10 ceva mai ieftine (cu preţul maxim de 1.790 lei). Lista continuă cu 20 de imprimante (cu preţul de circa 2.500 bucata), cinci stick-uri de memorie de 32 GB şi patru hard disk-uri externe cu capacitate de 1 TB (cu preţ de 400 lei bucata), respectiv şase scannere cu ADF la un preţ maxim de 1.790 lei. Licitaţia va avea loc în cursul lunii iunie. JA – S.B.

# Festivalurile verii în judeţul Arad

**O mulţime de evenimente îi aşteaptă pe arădenii din judeţ în această vară.**

Anunţă festivalurile verii FOTO: FAN

**ARAD.** Consiliul Judeţean Arad şi Centrul Cultural Judeţean Arad au prezentat ieri oferta verii: o puzderie de evenimente şi festivaluri. Din agenda iniţiatorilor fac parte: Festivalul Folcloric "Ioan T. Florea" (pe 12 iunie), la Covăsânţ. Invitaţii speciali sunt: Dumitru Farcaş, Mariana Deac, orchestra Rapsozii Zărandului; Festivalul de Muzică Sebiş, ediţia a XIII-a, în perioada 17 - 19 iunie, în care prima zi va fi dedicată iubitorilor de muzică populară, a doua zi se va asculta muzică uşoară şi dance, iar în ultima zi vor concerta Bosquito, Blaxy Girls, etc; Festivalul - Concurs Judeţean de Folclor, ajuns la ediţia a III-a, intitulat „Autentic Fest 2011". Acesta urmăreşte revitalizarea căminelor culturale cu scopul de a stimula valorile autentice, promovarea folclorului arădean şi afirmarea tinerelor talente. Concurenţii vor participa la următoarele etape zonale: Tăcăşele (26 iunie), Şiria (3 iulie), Lipova Băi (30 - 31 iulie) şi la etapa finală din Staţiunea Moneasa (19 - 20 august). „Cu intenţia de a promova obiectivele culturale şi artistice ale judeţului nostru, CJA a tipărit o carte de colorat în 2.000 de exemplare, care au fost răspândite în grădiniţe din judeţul Arad. JA - V.G.

ROMÂNIA
MINISTERUL EDUCAŢIEI, CERCETĂRII ŞI TINERETULUI
UNIVERSITATEA DE VEST „ VASILE GOLDIŞ" ARAD
310025 ARAD, Bd. Revoluţiei nr. 94-96, tel. 0040/0257/280335,
fax 0040/0257/280810, e-mail: rectorat@uvvg.ro

**Academician MAYA SIMIONESCU, Doctor Honoris Causa al Universităţii de Vest Vasile Goldiş**

Cu prilejul celui de - **Al III-lea Congres Internaţional de Biologie Celulară şi Moleculară,** Aradul academic omagiază o personalitate excepţională a învăţământului şi cercetării ştiinţifice din domeniul biologiei celulare.

Senatul Universităţii de Vest „Vasile Goldiş" din Arad, vă invită să participaţi la decernarea înaltului titlul de **Doctor Honoris Causa doamnei Academician MAYA SIMIONESCU,** membru titular al Academiei Române, preşedinte al Secţiei de Biologie din cadrul Academiei Române, preşedintele Societăţii Române de Biologie Celulară, director al Institutului de Biologie şi Patologie Celulară „N. Simionescu", Bucureşti, personalitate ştiinţifică remarcabilă a biologiei şi patologiei celulare.

Ceremonia de decernare va avea loc joi, 9 iunie 2011, orele 17,00 în Sala de conferinţe din Campusul Universitar „Vasile Goldiş" (Str. Liviu Rebreanu, Nr. 86). (H-745871)

AVANCRONICA DE CONCERT

**Codruţa Dogaru**

# Gala de operetă

Cu un program bine echilibrat, în care alternează numere temperamentale şi pagini de mare expresivitate, dirijorul vienez Wolfgang Groehs semnează în seara de joi, 9 iunie versiunea din acest an a „Galei de operetă". Vocile lirice care îl însoţesc în acest nou periplu prin lumea partiturilor de divertisment sunt soprana Jowita Sip şi tenorul Cristian Bălăşescu, cunoscuţi la Arad prin intermediul precedentelor ediţii. Extrasele vizează în principal arii şi duete din operete celebre de Johann Strauss şi Franz Lehar şi adaugă la titluri precum Liliacul, Văduva veselă sau Ţara surâsului, partituri vieneze în primă audiţie. Co-semnatari la eveniment sunt compozitorii Carl Michael Ziehrer, Carl Millöcker, Jeronimo Gimenez, cel care a creat în secolul al XIX-lea corespondentele iberice ale operetelor vieneze şi nu în ultimul rând Emmerich Kalman, prin creaţiile sale de vârf, partiturile cele mai pline de savoare, temperament şi imaginaţie din întreaga literatură de divertisment a secolului XX.

redactia.jurnalaradean@informmedia.ro

# Excursie în Munţii Bucegi

**ARAD.** Sub genericul „Veniţi cu Noi", iubitorii de drumeţie sunt invitaţi în perioada 10-13 iunie la o excursie în Munţii Bucegi, la cabana Mălăieşti. Plecarea va fi, din gara Aradu Nou în seara zilei de joi, 9 iunie, cu trenul accelerat de la ora 22:51, prin Teiuş, la Braşov (sosire 10:11), apoi cu autobuzul la vechea uzină electrică Râşnov (900 m alt.) şi 3 ore pe jos până la cabana Mălăieşti (1720 m alt.) unde se face cazarea, care costă în total 60 lei. Luni, la întoarcerea acasă, se vine pe un traseu de 5-6 ore, până la Bran, de unde se ia autobuzul la Braşov şi sosirea în Aradu Nou, marţi la ora 7:15. Cheltuieli de transport: circa 120 lei. Înscrieri se pot face la conducători de grup: Budugan Adrian (tel 0746-600.495) şi Liptai Ronald (tel. 0257-272.317 seara). În funcţie de starea vremii, se va vizita: cabana şi statia meteo de pe vf. Omu (2507 m), crucea de la Padina Crucii, hornurile Mălăieştilor, valea Cerbului, vf. Scara (2421 m), vf. Bucşoiu (2492 m), „La prepeleac", „Pichetul Roşu", lacul Ţigăneşti. Întâlnirea participanţilor va avea loc în staţia CFR Aradu Nou, cu 30 de minute înainte de plecarea trenului.

Programul complet se găseşte pe www.veniticunoi.ro

**Pe drumuri de munte** FOTO:FAN

**REŢETA ZILEI**

# Îngheţată de vişine

**INGREDIENTE:** 300 g zahăr, 1 jumătate pahar apă, zeama de la o lămâie, 500 ml zeamă de vişine.

**MOD DE PREPARARE:** Vişinele se spală şi se storc până când îşi lasă toată zeama. Aceasta se amestecă împreună cu zahărul şi cu apă fiartă şi zeama de lămâie, pe foc mic. Apoi se lasă la răcit, se toarnă în forme şi se dă la rece pentru câteva ore. Se serveşte ornată cu frişcă. **Poftă bună!**

Pentru mai multe REŢETE intră pe **www.culinar.ro**

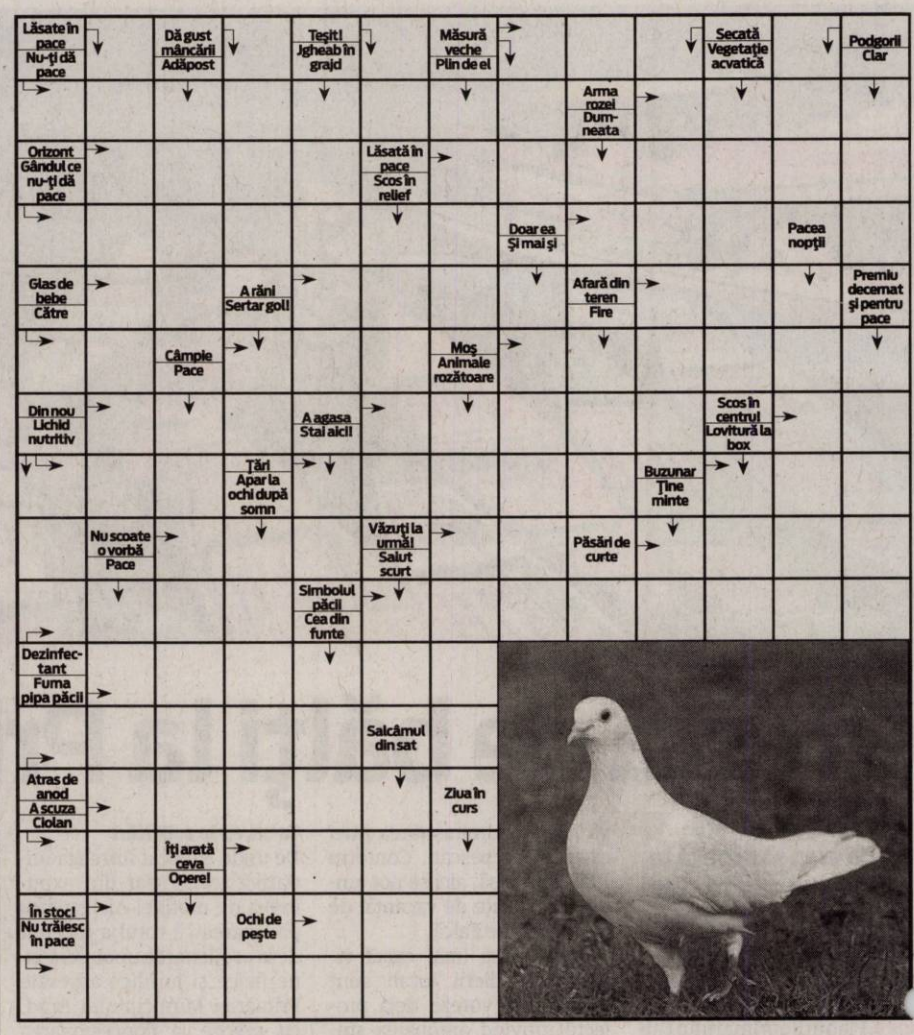


**ÎNTRERUPERI DE CURENT**

**Vineri, 10 iunie 2011.** În municipiul Arad: h 8.30-17-30: str. Marnei, Orizont, Ulpiu, Ţichindeal, Alunului, Septimiu, Ulmului, Mircea Vodă, Nădejde, Trotuş, Aron Pumnul(p), Dobrogea, Calea 6 Vânători(p); h 8.30-15.30: Bd. Revoluţiein nr. 100, 102, Gheorghe Bariţiu, Vasile Goldiş, Eminescu, Ştefan Cicio Pop. În judeţ, h 9-18: Baia, Slatina de Mureş; h 9-16: Balastiera Milova, Restaurant km 43, Relee Cosmote, Orange, Chişineu-Criş – str.N. Bălcescu(p), Liliacului(p), Stejarului, Crizantemelor, Bărăganului, Bega, Brânduşei(p); h 9-19: Moroda; h 8-18: Păiuseni(p); h 9-15: Pâncota(p); h 8-17: Cil, Rădeşti

**SOLUŢIA INTEGRAMEI LA NR PRECEDENT**

F-D-DOG-S-U-POTECI-MOCANI-RASINA-LAPTE-GENE-GROAPA-R-SC-POIANA-DI-TT-SI-NC-TAU-IMINEI-LAV-M-REAL-OSTI-EMU-RIVAL-UMBRAR-CE-IN-ARBUSTI-U-BC-CU-MARISOR-FA-UP-SIDERAL-NEV-CA-RATACIT

# Programe TV Joi, 9 Iunie

## TVR 1

07.00 **Telejurnal matinal.** Sport (criptat) Meteo (I)
08.00 **Telejurnal matinal.** Sport (criptat) Meteo (II)
08.55 **Agenda TIFF.** (r.)
09.00 **Dovadă de iubire.** (s.)
10.00 **Garantat 100%.** (r.)
11.00 **Piraţii.** (d., Marea Britanie, 2010)
12.00 **TVR 55**
12.40 **Legendele palatului: Kim Suro, regele de fier.** (r.)
13.20 **Legendele palatului: Kim Suro, regele de fier.** (r.)
14.00 **Telejurnal.** Sport (criptat) Meteo
14.45 **Interes general**
15.30 **Akzente**
17.00 **Lozul cel mare.** Tragerile Joker, Loto 5 /40, Loto 6/49 şi Noroc
18.00 **Telejurnal**
18.25 **Legendele palatului: Kim Suro, regele de fier.** (s.)
19.05 **Legendele palatului: Kim Suro,regele de fier.** (s.)
19.45 **Sport**
20.00 **Telejurnal.** Tema zilei Meteo Omologarea tragerilor Joker, Loto 5 /40, Loto 6/49 şi Noroc
21.00 **Judecă tu !**
22.10 **Elizabeth de Bathory, contesa însângerată.** (dramă, coproducţie, 2008) Cu: Anna Friel, Karel Roden. Poeţi, scriitori, muzicieni, pictori, istorici, creatori de film, toţi au încercat să creeze un portret cât mai real al celei care este considerată drept una dintre marile criminale ale istoriei, Elizabeth de Bathory. Ce este, adevăr sau pură imaginaţie în acuzaţiile, care i se aduc? De 400 de ani, nu s-a găsit nimic care să confirme poveştile...
00.30 **Agenda TIFF**
00.40 **Jocuri cu moartea.** (serial)

## PRO TV

07.00 **Ştirile Pro Tv.** Ce se întâmplă, doctore? Omul care aduce cartea
10.00 **Dansează la nunta mea.** (r.)
12.00 **Tânăr şi neliniştit.** (r.)
13.00 **Ştirile Pro Tv**
14.00 **În doi e mai uşor.** (comedie, Franţa, Belgia 2009) Cu. Michel Galabru, Luce Radot, Alexandra Stewart, Marcial Di Fonzo Bo
16.00 **Tânăr şi neliniştit (s.)** Cu zeci de premii, cu actori ce îşi trăiesc viaţa pe platourile de filmare, identificându-se cu personajele, cu căsătorii, divorţuri ca-n filmele care se respectă, cu controverse ce-i uimesc chiar şi pe cei mai mari admiratori, serialul continuă să reprezinte un miracol, un univers care a cuprins şi a cucerit milioane de telespectatori.
17.00 **Ştirile Pro Tv.** Vremea
17.45 **Happy Hour**
19.00 **Ştirile Pro Tv.** Sport
20.30 **Legea lui Jacob.** (acţiune, SUA, 2008) Regie. Jeff King Cu. Steven Seagal, Holly Dignard, Chris Thomas King, Michael Filipowich. Sport
22.30 **Ştirile Pro Tv**
23.00 **CSI - New York.** (serial)
00.00 **Legea lui Jacob.** (r.)
01.30 **Ştirile Pro Tv.** (r.)
03.00 **CSI - New York.** (r.)
04.00 **Promotor.** (r.)
05.00 **După 20 de ani.** (r.)
06.00 **Happy Hour.** (r.) O oră de veselie cu muzică live, dans, poveşti de viaţă deosebite, interviuri cu cele mai mediatizate vedete ale momentului, informaţii în premieră, întâmplări impresionante care se vor petrece în studio, sub ochii telespectatorilor, acestea sunt doar câteva dintre ingrediente...

## ANTENA 1

06.00 **Observator.** cu Mihaela Calin (live)
08.00 **Matinal: 'Neatza.** cu Răzvan şi Dani (live)
10.00 **În gura presei.** cu Mircea Badea
11.00 **KITT.** (serial)
12.00 **Vânătoarea de comori.** (s.)
13.00 **Observator.** (live)
14.00 **Nu vorbi cu străinii.** (thriller, 1994, SUA) Regia: Robert Michael Lewis Cu: Pierce Brosnan, Shanna Reed, Terry. Căsniciile nefericite duc la divorţ. Jane şi noul ei soţ, Patrick Brody, încearcă să uite trecutul şi să-şi construiască un cămin, pentru asta ei se mută într-un alt oraş. Fostul soţ o urmăreşte şi de aici porneşte totul…
16.00 **Observator.** (live)
17.00 **News Magazine: Acces direct.** cu Simona Gherghe (live)
19.00 **Observator.** cu Andreea Berecleanu Sport
20.20 **Reality-show: Burlacul II**
22.00 **Narcisa sălbatică.** (s.)
23.00 **Observator.** cu Andrei Zaharescu (live) Sport Meteo
23.45 **Divertisment: Un Show Păcătos.** cu Dan Capatos (live)
01.00 **Nu vorbi cu străinii.** (reluare)
02.45 **Vânătoarea de comori.** (r.)
03.30 **News Magazine: Acces direct.** (r.) „Acces Direct" este o emisiune axată pe actualitatea de zi cu zi, în care "vedetele" sunt oamenii obişnuiţi, cu problemele, bucuriile, grijile şi întâmplările lor ieşite din comun. Reporterii speciali aduc în atenţia telespectatorilor precum şi a publicului din platou cazuri impresionante de viaţă...

## HBO

07.30 **Jimmy şi Hope.** Ep. 18 Comedie, SUA, 2011.
07.55 **Da!** Comedie, Germania, 2008. Cu: Pinar Erincin, Mickey Hardt, Oliver Korittke, Tim Seyfi
09.30 **Plan de rezervă.** Comedie, SUA, 2010. Cu: Jennifer Lopez, Alex O'Loughlin
11.15 **Totul despre Steve.** Comedie, SUA, 2009. Cu: Sandra Bullock, Thomas Haden Church
12.55 **Spanglish.** Romantic, SUA, 2004. Cu: Adam Sandler, Téa Leoni, Paz Vega, Cloris Leachman
15.05 **Condamnat pe nedrept.** Dramă, SUA, 2010. Cu: Julia Ormond, Mahershalalhashbaz Ali, Lisa Arrindell Anderson
16.35 **Secretul celor şapte vulcani.** Aventuri, Noua Zeelandă, 2009. Cu: Tom Cameron, Sophie McBride, Sam Neill
18.05 **Sugar.** Dramă, SUA, 2008. Cu: Algenis Pérez Soto, Alina Vargas
20.00 **America de dreapta.** Documentar, SUA, 2009. Regia: Alexandra Pelosi.
20.50 **Monştrii de astăzi.** Comedie, Italia, 2009. Regia: Enrico Oldoini. Cu: Diego Abatantuono, Sabrina Ferilli, Giorgio Panariello, Claudio Bisio, Angela Finocchiaro
22.35 **Dezonoare.** Dramă, Australia, 2008. Cu: John Malkovich, Jessica Haines, Eriq Ebouaney, Fiona Press
00.35 **Ultimul dans.** Dramă, SUA, 1996. Regia: Bruce Beresford. Cu: Sharon Stone, Rob Morrow, Randy Quaid, Peter Gallagher, Jack Thompson
02.20 **The Runaways.** Biografic, SUA, 2010. Cu: Kristen Stewart, Dakota Fanning, Michael Shannon, Stella Maeve, Scout Taylor-Compton

**ARIES TEXTILE SRL**

Parte a grupului

**CALZEDONIA**

ANGAJEAZĂ

**CONFECŢIONERE**

- Pachet salarial net începând cu 974 RON
  - Primă de fidelitate
  - Bonus productivitate
  - Alte premii în funcţie de vechime
- Tichete de masă din prima zi
- Transport asigurat oraş / judeţ
- Mediu de muncă modern
- Asistenţă medicală

Relaţii la telefon: 0257/ 219.811

**ŞEF SECŢIE CONFECŢII**

-experienţă şi cunoştiinţe tehnice a fluxului tehnologic
-abilităţi de relaţionare şi comunicare

- Salar foarte motivant

C.V. la fax nr. 0257/206.492

(H-84096)

RECLAMĂ

Afişul evenimentului FOTO:FAN

## „Fără cuvinte", la Bibliotecă

**ARAD.** Foto Club Arad şi Biblioteca Judeţeană „A.D. Xenopol" vă invită vineri, 10 iunie, ora 17, la vernisarea expoziţiei de fotografie „Fără cuvinte". Vor fi expuse, pe holurile bibliotecii arădene, 54 de imagini realizate de 15 artişti fotografi de la Fotoclubul „Pozitiv" din Cernăuţi (Ucraina). Temele fotografiilor sunt diverse: portrete, peisaje, eseuri, fotografii sociale şi altele.

JA-V.F.

Cei mai buni au fost, şi anul acesta, elevii de la „Moise Nicoară" FOTO:M.A.

# Elevii cei mai tari în carte

**Cele mai multe premii şi distincţii la olimpiadele naţionale le-a obţinut Colegiul Naţional „Moise Nicoară".**

**ARAD.** Elevii arădenii au luat anul acesta la olimpiadele naţionale nu mai puţin de 39 de premii şi menţiuni. Jumătate dintre ele au fost acaparate, ca în fiecare an, de Colegiul Naţional „Moise Nicoară", ai căror elevi au câştigat un loc I la fizică, un loc II la limba şi literatură germană, trei locuri III la fizică, chimie şi , din nou, germană, şi 13 menţiuni. La distanţă mare se situează Liceul Teoretic „Adam Muller Güttenbrun", cu cinci distincţii, şi Colegiul Naţional „Elena Ghiba Birta", cu patru nominalizări pe lista câştigătorilor. La doar un premiu distanţă de află Liceul Teoretic „Vasile Goldiş".

Cele 39 de premii luate pe judeţ se împart astfel: patru locuri I, un loc II (germană), şase locuri III (fizică, chimie şi trei la religie) şi 28 de menţiuni.

**Arădenii de aur**

Cei mai buni elevi ai olimpiadelor de anul acesta sunt specialişti în fizică, turism şi alimentaţie, cultură civică şi limba română. Au luat locul I: Arsenov Oriana Vanesa, de la CN „Moise Nicoară", la fizică; Racz Andreea, de la Colegiul Economic, la disciplina turism şi alimentaţie; echipajul de la Şcoala Generală „Aurel Vlaicu", format din Varga Lorena Erika şi Roman Roxana Denisa, pentru prestaţia lor la cultură civică; şi, deja titrata elevă a Grupului Şcolar „Mihai Viteazu" din Ineu, Pelea Sanda Ileana, la limba şi literatura română.

**INFORMAŢII DETAILATE**

Toate rezultatele sunt afişate pe site-ul www.edu.ro la secţiunea învăţământ preuniversitar, olimpiada naţională, unde apar numele tuturor câştigătorilor, cu şcoala de unde provin. Singura greşeală este că la olimpiada de română, Aradul apare ca fiind în judeţul Argeş.

MONICA ARDELEAN
monica.ardelean@informmedia.ro

ACCENTE

**Tristan Mihuţa**

# Se şubrezeşte pragul electoral

PDL este aidoma unui om bogat care a sărăcit peste noapte. Nu sunt nici trei ani de când portocaliii i-au întrecut - la mustaţă, dar i-au întrecut - pe social-democraţi, obţinând cel mai bun scor electoral din câte au obţinut vreodată şi, iată-i, cu o cotă electorală diminuată cu aproape două treimi. De ce au ajuns aici? Este o întrebare care nu mai are nicio importanţă. Pentru cei din PDL, tot ce contează, de acum înainte, este ziua de mâine.

Zeci de scenarii se scriu şi se rescriu în „casele de creaţie" ale partidului şi toate converg spre o singură soluţie salvatoare: PDL să fie capabil ca, după alegerile parlamentare din noiembrie 2012, să coaguleze în jurul său măcar 50,1 la sută dintre parlamentari, să formeze o majoritate care să-i permită preşedintelui Traian Băsescu să desemneze un premier pe placul său şi al PDL. Este scenariul optimist în care PDL ar rămâne la putere şi Traian Băsescu ar rămâne Jucător.

> O singură soluţie salvatoare: PDL să coaguleze, în 2012, în jurul său măcar 50,1 la sută dintre parlamentari

Uitându-ne peste sondajele de opinie, posibilitatea ca un asemenea scenariu să prindă viaţă este de domeniul fantasticului. Şi asta, chiar dacă am accepta că PDL ar reuşi să-şi revină şi să obţină la urne un procent de 25%. Pe cine ar putea conta portocaliii pentru a polariza în jurul lor încă o dată pe atâta şi ceva în plus? Ce forţe politice ar trece pragul electoral? Şi apoi, care dintre ele s-ar arăta dispuse să se prindă în hora băsesciano-portocalie?

Maghiarimea e scindată, cel puţin deocamdată. Riscă să nu mai fie reprezentată în parlament. Dar şi dacă UDMR ar face coaliţie cu Partidul Civic Maghiar şi cu Consiliul Naţional al Maghiarilor din Transilvania, al lui Laszlo Tökes, tot nu ar obţine mai mult de 7-8%. Diferenţa până la peste 50%? Conform sondajelor, şanse de a trece pragul electoral, de 5%, au Partidul Popular al lui Dan Diaconescu şi PRM, al lui Vadim. Partidul tribunului se învârte în jurul a cinci procente, pe când cel al lui Diaconescu în jurul a opt procente. Să acceptăm că, abil cum e, Băsescu îi va convinge pe cei doi să-i vină alături cu arme şi bagaje. Va fi suficient?

Nu cred. Iată pentru ce prevăd că PDL va întinde mâna unor partide şi partiduleţe (cum ar fi şi UNPR) şi va accepta reducerea pragului electoral la 3% pentru a le smulge, în schimb, promisiunea că vor veni alături de el.

Aşadar, aici, pe pragul electoral de trei la sută, va fi bătaia peştelui.

tristan.mihuta@informmedia.ro

Palatul Cultural va intra în lucrări FOTO:FAN

# Filarmonica intră în reabilitare

**ARAD.** Municipalitatea a desemnat compania care va începe reabilitarea Palatului Cultural Arad. După ce în luna octombrie a anului trecut a fost lansată licitaţia de oferte pentru executarea lucrărilor de reabilitare a Filamornicii, acum, după mai bine de jumătate de an, s-a găsit şi firma potrivită. Oferta cea mai atractivă a venit din partea unei societăţi din Oradea. Firma bihoreană a reuşit să convingă administraţia că poate reabilita învelitoarea Filarmonicii cu doar puţin peste 1,4 miloane lei, deşi Primăria era dispusă să plătească chiar şi 1,78 milioane lei.

Lucrarea de reabilitare va trebui să fie efectuată în termen de 12 luni. Primăria a argumentat necesitatea acestei lucrări : „clădirea prezintă degradări mari atât la interior, cât şi la exterior în special la acoperişul clădirii sălii filarmonicii, la o parte din sălile muzeului, la toate instalaţiile, mai ales în subsolul clădirii şi curţile interioare, degradând clădirea şi punând în pericol buna funcţionare a activităţilor culturale din clădire".

JA-A.P.

# Gloria, de mică, pe dumul succesului

**Deşi are numai 9 ani, Gloria Gavrilă-Ardelean se mândreşte cu zeci de diplome şi medalii.**

**ARAD.** Gloria Gavrilă-Ardelean este elevă în clasa a III-a A, la Liceului Teoretic „Vasile Goldiş" Arad (fosta Şcoală Generală „Ioan Slavici") şi a reuşit până acum să adune un număr impresionant de diplome şi medalii.

Ceea ce înseamnă premii, judeţene şi naţionale, la toate concursurile la care a participat, dintre care amintim doar câteva: Premiul I şi diplomă de merit la Concursul Naţional de Limba şi Literatura română (2009), Diplomă de merit pentru originalitate în proiectul „Primăvara" (2010), Premiul I la Concursul Naţional „Primăvara oglindită în ochii copiilor" (2010), Locul I şi diplomă de merit la Concursul Naţional de Limba şi Literatura română (2011) etc. Îi place mult să picteze, să citească, dar o atrage şi sculptura şi modelajul manual, înotul, voleiul şi, firesc, joaca.

Gloria, înconjurată de diplome şi medalii FOTO:FAN

„La şcoală îmi place pentru că pot să învăţ lucruri noi şi interesante, care îmi vor folosi în viaţă - spune Gloria. Şi pentru că mă întâlnesc în fiecare zi cu colegii, cu care mă înţeleg foarte bine".

Gloria, este un copil modest, cuminte, harnic, afectuos, plin de respect şi dăruire pentru ceilalţi colegi, dar şi o bucurie pentru părinţi - pe care ar dori să-i urmeze: se face doctor, când va fi mare.

JA-V.F.

# Consiliul din umbră al USL este complet

**ARAD.** După social democraţi şi liberali, şi-au definitivat şi conservatorii lista persoanelor care vor face parte din Consiliul Local în umbră al USL: Comisia de buget-finanţe - Ioan Marius Bej; Comisia de urbanism, protecţia mediului şi turism - Călin Moroşteş; Comisia de administrare a domeniului public şi privat al municipiului Arad - Iosif Clodnităchi; Comisia pentru sănătate, familie, protecţie socială, cultură, culte, învăţământ, relaţii externe şi juridic - Elena Szentesi. Aşa numitul Consiliu Local din umbră va funcţiona pe structura actualului CLM şi va dezbate proiectele de Hotărâri aflate pe ordinea de zi la şedinţele acestuia, însă vor fi luate în dezbatere şi alte probleme importante pentru cetăţenii municipiului.

Bej, la Finanţe, Elena Szentesi, la Juridic FOTO:S.T.

În perioada următoare, USL-iştii vor identifica o locaţie pentru desfăşurarea şedinţelor (cel puţin odată pe lună), după ce s-a renunţat la ideea de a solicita Primăriei să permită desfăşurarea şedinţelor în sala 60 a Palatului Administrativ.

JA-S.T.

# Arad, gazda concursului de intervenţie la dezastre

**ARAD.** În organizarea filialei judeţene de Cruce Roşie, Liceul Pedagogic va găzdui, sâmbătă, faza interjudeţeană a concursului detaşamentelor de intervenţie în cazuri de dezastre. Vor participa echipaje din judeţele Timiş, Hunedoara, Caraş-Severin şi Arad. Detaşamentul nostru este format din elevi de clasa a XII-a şi studenţi (ne-medicinişti, după cum impune regulamentul), instruiţi de Alin Leac şi Beniamin Dragoş. Fiecare echipaj are cinci membri şi va avea de susţinut două probe: teorie şi practică (acordare prim ajutor, nouă cazuri). Ocupanţii primului loc se califică la faza naţională a concursului, care va avea loc, la Bucureşti.

Anul trecut, echipajul arădean a obţinut locul întâi pe ţară, la concursul detaşamentelor de intervenţie în cazuri de dezastre, urmând ca, la sfârşitul verii, să reprezinte România la faza internaţională a competiţiei.

JA-D.D.

Alege cariera FOTO: FAN

## Orientare spre carieră la „Fr. Neuman"

**ARAD.** O preocupare a şcolii este orientarea profesională a elevilor. Psihologul şcolar desfăşoară ore de consiliere individuală şi de grup, care vizează identificarea intereselor profesionale, aptitudinilor şi asistarea elevilor în realizarea unui CV, sau modalităţi concrete de identificare a unui loc de muncă. Un exemplu este proiectul european Co-building a good guidance. **JA-V.F.**

## 63

de ani de existenţă a unei instituţii de învăţământ care continuă să îşi păstreze identitatea şi tradiţia, dăruind comunităţii absolvenţi capabili să se adapteze într-o societate a cunoaşterii, dinamică şi plină de oportunităţi.

Stau mărturie generaţiile de elevi care au păşit de pe băncile acestei şcoli (www.liceul-neuman.ro).

**JA-V.F.**

## „Atitudini", o revistă pentru elevi şi dascăli

**ARAD.** Colectivul redacţional al revistei şcolii încearcă să reflecte cât mai fidel realitatea dintr-o şcoală în care se îmbină tradiţia şi modernitatea, motivată prin îmbunătăţirea imaginii educaţiei şi formării profesionale. În paginile sale sunt evidenţiate activităţile şi preocupările elevilor, proiectele educaţionale şi europene, viaţa şcolii. Coordonator este prof. Adina Avacovici, director adjunct. **JA-V.F.**

Viitori întreprinzători FOTO: FAN

## O nouă firmă de exerciţiu: „Fe Go Travel SRL"

**ARAD.** Pentru elevii de la profilul Servicii activitatea din firmele de exerciţiu promovează gândirea economică şi susţine antreprenoriatul prin înfiinţarea unei afaceri proprii. Obiectivul instruirii în cadrul firmei de exerciţiu constă în familiarizarea elevilor cu concepte şi instrumente ale economiei de piaţă şi cu modul de funcţionare a societăţilor comerciale **JA-V.F.**

# Proiecte europene la Grup Şcolar „Francisc Neuman"

**ARAD.** 82 de elevi au fost beneficiari ai proiectelor europene în Spania şi Polonia. În ultimii ani s-au derulat proiecte Leonardo da Vinci: „Furnizare de Învăţare pe Tot Parcursul Vieţii pentru Viitorii Antreprenori", „Experienţe de învăţare pentru abilităţi îmbunătăţite", „Îmbunătăţirea competenţelor cadrelor didactice din domeniul textil pentru o dimensiune europeană în educaţie", „Experienţă transnaţională în croirea materialelor textile pentru a veni în întâmpinarea nevoilor Europene", „Îmbunătăţirea calităţii în domeniul estetica şi igiena corpului omenesc"; parteneriatul Leonardo da Vinci: „Co-Building a Good Guidance" dar şi proiectul Comenius: „Modă şi artă" **JA-V.F.**

Prin proiectul Leonardo, în Spania FOTO: FAN

# Mesaj pentru viitorii elevi

### Grupul Şcolar „Francisc Neuman", şcoala în care aspiraţiile devin realitate.

Prezentare de modă cu propiile creaţii FOTO: FAN

**ARAD.** Optând pentru Grupul Şcolar „Francisc Neuman" veţi avea mai multe oportunităţi: să vă pregătiţi în domenii de viitor (design, estetică, servicii); să beneficiaţi de îndrumarea unui colectiv profesoral cu experienţă şi vocaţie; să studiaţi în laboratoare, cabinete de specialitate şi ateliere pentru practică moderne şi dotate cu aparatură multimedia; să vă dezvoltaţi abilităţile în domeniul informaticii în două laboratoare complet dotate, cu reţele de calcutoare şi acces la internet; să vă implicaţi în activităţile extracurriculare şi extraşcolare; să faceţi parte din echipele artistice sau sportive ale scolii; să participaţi în proiectele educative şi în parteneriatele cu instituţii de învăţământ şi cultură din ţară şi străinătate (Germania, Spania, Polonia, Ungaria, Italia, Franţa etc.); să beneficiaţi de experienţa pe care noi am dobândit-o în derularea de proiecte europene Comenius şi Leonardo da Vinci, prin participarea la schimburi de experienţă şi bune practici în companii din ţări ale Uniunii Europene (un număr de 82 de elevi au beneficiat de această oportunitate în proiectele de mobilităţi Leonardo da Vinci care au avut furnizori de formare companii din Wroclaw - Polonia, Martos, Granada - Spania); să vă continuaţi studiile în universităţi arădene, în domeniile absolvite. Cunoştintele teoretice, deprinderile practice, competenţele dobândite în cei 4 ani de liceu vă vor oferi premisa ca aspiraţiile voastre prezente şi viitoare să se transforme în realitate.

**PRIORITĂŢILE ŞCOLII**

Între priorităţile şcolii se evidenţiază: Politici profesionale de mobilităţi şi cooperare la nivel european; Educaţie profesională orientată spre dezvoltarea conceptuală, cultura antreprenorială şi abilităţi practice; Flexibilizarea şi adaptarea ofertei educaţionale la dinamismul domeniilor ocupaţionale europene (profil tehnic, servicii, estetica şi igiena corpului omenesc); Modernizarea laboratoarelor şi atelierelor, cantinei şi internatului prin atragerea de surse cu finanţare extrabugetară.

**PROF. DOINA STOICA**
director Gr. Şc. „Fr. Neuman

# Impact şi beneficii după parteneriate

**ARAD.** Iată câteva dintre acestea: asigurarea unei calificări individuale potrivite nivelului din cadrul european al calificărilor (EQF); mijloace europene de evaluare şi certificare a competenţelor dobândite (Certificat de mobilitate Europass, Paşaport lingvistic, CV European); facilitarea incluziunii sociale, a comunicării şi a integrării pe piaţa muncii; creşterea imaginii şi prestigiului şcolii în comunitatea locală şi virtuală; identificarea de resurse extrabugetare destinate formării profesionale; implicarea părinţilor în pregătirea profesională şi educarea propriilor copii.

**JA-V.F.**

La consursul „Expectative" FOTO: FAN

## Educaţie şi cultură

**ARAD.** Activităţile extracurriculare, extraşcolare desfăşurate la Grupul Şcolar „Fr. Neuman" au devenit tot mai importante pentru extinderea nivelului de cunoaştere, dezvoltare personală şi maturizare a elevilor.

La nivelul şcolii s-au derulat proiecte educative iar creativitatea, spiritul de competiţie şi de echipă au fost stimulate prin încurajarea elevilor de a participa la diverse concursuri, concretizate în obţinerea de numeroase premii: „Călător în Europa", „Diversitatea - o şansă în plus pentru viitor!", „Mai aproape de Eminescu" şi altele care au ajutat la dezvoltarea personalităţii elevilor.

# Pregătire pentru viaţă într-un climat stimulativ

### Baza materială a Grupului Şcolar „Francisc Neuman" răspunde tuturor exigenţelor

**ARAD.** Şcoala deţine 21 săli de clasă, cabinete şi laboratoare, dotate cu mobilier modern, echipamente multimedia, conexiune la internet, menite să creeze un mediu educaţional adecvat şi să contribuie la eficientizarea şi creşterea caracterului aplicativ al activităţii de predare-învăţare. Activitatea de instruire practică se desfăşoară în atelierele şcoală sau la agenţi economici cu care şcoala are încheiate acorduri de parteneriat. Şcoala deţine 4 ateliere de confecţii textile şi 2 ateliere de estetică şi îngrijirea corpului omenesc. Promovarea spiritului antreprenorial este susţinută prin desfacerea produselor confecţionate în atelierele şcoală în magazinul de prezentare „AS" de pe str. Lucian Blaga. Biblioteca şcolii dispune de un număr de aproximativ 16.000 volume (beletristică, carte de specialitate) şi de calculatoare cu conexiune la internet. Sala de sport a beneficiat în ultimii ani de dotări importante prin programul de achiziţii şi este un spaţiu propice desfăşurării orelor de educaţie ficică, dar şi a activităţilor extracurriculare. **JA.V.F.**

În atelierul de îngrijire FOTO: FAN

# Oferta educaţională 2011-2012

### O ofertă educaţională atractivă într-un mediu educaţional competitiv la Gr. Şc. „Fr. Neuman"

Estetica, un domeniu de viitor FOTO: FAN

**ARAD.** Oferta educaţională a anului 2011-2012 este adaptată dinamismului specific domeniilor ocupaţionale de pe piaţa forţei de muncă, interesului şi aspiraţiilor tinerilor.

Adecvarea ofertei educaţionale şi asigurarea calităţii actului educaţional reprezintă o garanţie a reuşitei inserţiei socio-profesionale sau a continuării studiilor într-o instituţie de învăţământ superior.

**LICEU ZI Clasa a IX-a**

• Profil: Tehnic, Domeniul pregătirii de bază: Industrie textilă şi pielărie, Calificare: Tehnician designer vestimentar (2 clase - 60 locuri)

• Profil: Servicii, Domeniul pregătirii de bază: Comerţ, Calificare: Tehnician în achiziţii şi contractări (1 clasă - 30 locuri)

• Profil: Servicii, Domeniul pregătirii de bază: Estetica şi igiena corpului omenesc, Calificare: Coafor stilist (2 clase - 60 locuri)

**LICEU SERAL Clasa a IX-a**

• Profil: Tehnic, Domeniul pregătirii de bază: Industrie textilă şi pielărie, Calificare: Tehnician designer vestimentar (1 clasă - 30 locuri)

**RUTA PROGRESIVĂ ZI Clasa a XII-a**

• Profil: Tehnic, Domeniul pregătirii de bază: Industrie textilă şi pielărie, Calificare: Tehnician în industria textilă (1 clasă - 30 locuri) • Profil: Servicii, Domeniul pregătirii de bază: Estetica şi igiena corpului omenesc, Calificare: Coafor stilist (1 clasă - 30 locuri)

**RUTA PROGRESIVĂ SERAL Clasa a XII-a**

• Profil: Servicii, Domeniul pregătirii de bază: Estetica şi igiena corpului omenesc, Calificare: Coafor stilist (1 clasă - 30 locuri)

**ŞANSE PENTRU VIITOR**

Numărul mare de firme în domeniile servicii, estetică şi textil fac din oferta şcolii o soluţie viabilă şi atractivă pentru absolvenţii claselor a VIII-a.

> Elevii şcolii vor beneficia de o formare profesională de calitate
> **DOINA STOICA**

# România, în antecamera Schengen

**Parlamentul European a dat miercuri undă verde României şi Bulgariei să se alăture spaţiului Schengen.**

Parlamentul European şi-a dat acordul pentru aderarea României la spaţiul Schengen. FOTO:FAN

**ARAD.** În timp ce liderii arădeni ai partidelor de la guvernare spun că decizia PE poate fi interpretată şi ca un cec în alb pentru Guvern, cei din opoziţie sunt de părere că nu este cazul, că PDL şi Boc nu au motive să scoată din aceasta capital electoral.

**Dorel Căprar, PSD Arad**
„Nu cred că este cazul ca Traian Băsescu, Emil Boc şi PDL să se umfle în pene şi să-şi aroge merite pe care nu le au. Dacă nu erau ei la putere, România nu ar fi fost în situaţia de a nu se integra la termenul stabilit. Decizia este una normală şi a fost întârziată doar de aberaţiile practicate de Guvern în sfera administrativă. Sper că acestea nu vor influenţa decizia Consiliului Europei, iar faptul că nu s-a mai întâmplat ca acesta să hotărască invers decât Parlamentul European mă face să fiu optimist".

**Ioan Cristina, PNL Arad**
„Sincer, am fost revoltat de semnalele care indicau că în cazul României vor fi luate în considerare şi criterii politice, lucru care ar fi fost o premieră, în sens negativ, evident. Văd că Parlamentul European a decis în mod corect şi sper că la fel va face şi Consiliul Europei. Nu cred că Băsescu şi Boc ar putea să mai crească în sondaje în urma acestui succes, pentru că nu este al lor, ci al României, fiind vorba despre aderarea României, nu a Guvernului. Dacă s-ar fi votat admiterea lui Băsescu şi Boc, cred că înafară de votul Elenei Băsescu toate celelalte ar fi fost contra"

**Bognar Levente, UDMR Arad**
„Este un act de normalitate, pe care îl primim cu bucurie. Aceasta va face şi mai strânsă conlucrarea transfrontalieră, prin care noi şi până acum neam situat în spaţiul european, însă de acum vom putea spune că facem paşi importanţi spre integrarea reală în Uniunea Europeană, nu doar pe hârtie. Sunt convins că şi decizia finală va fi favorabilă".

**Gheorghe Seculici, PDL Arad**
„Partidul Democrat Liberal, filiala Arad, salută decizia Parlamentului European şi îşi exprimă convingerea că şi Consiliul Europei va parafa aderarea României la Spaţiul Schengen. De asemenea, ne bucurăm că PDL Arad şi-a exprimat direct votul pentru aderarea României, fiind singurul partid arădean care a reuşit performanţa de a câştiga un mandat de europarlamentar. Adversarii noştri spun că în luarea deciziei privind aderarea la Schengen nu se iau în considerare criterii de ordin politic, ci doar cele tehnice, aşa că Guvernul nu are niciun merit. Aşa este, sunt luate în calcul doar criteriile tehnice şi este foarte bine aşa, însă cârcotaşii trebuie să recunoască, vrând, nevrând, că nu în sarcina lor a fost realizarea acelor elemente de ordin tehnic, ci a fost meritul Guvernului. Evident că pentru liberalo-socialişti este enervantă asocierea aderării de facto a României la spaţiul european cu Guvernul Boc şi cu PDL, principalul partid de guvernământ. Au toate motivele să se teamă că, şi prin acestea, românii încep să perceapă la modul just sacrificiile de imagine pe care premierul Emil Boc şi PDL le-au acceptat, luând măsuri nepopulare, dureroase, dar imperios necesare pentru salvarea ţării de la colaps".

**SIMION TODOCA**
simion.todoca@informmedia.ro

### → OPINIILE LIDERILOR ARĂDENI

**DOREL CĂPRAR,**
PREŞEDINTE PSD ARAD:
Băsescu, Boc şi PDL nu au de ce să se umfle în pene.

**IOAN CRISTINA,**
PREŞEDINTE PNL ARAD:
Nu este succesul lui Băsescu şi al lui Boc, ci al României

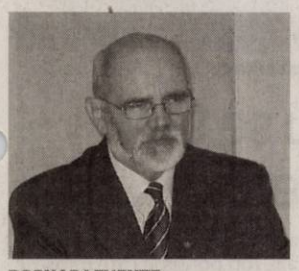

**BOGNAR LEVENTE,**
PREŞEDINTE UDMR ARAD:
Este un pas spre integrarea reală în Uniunea Europeană

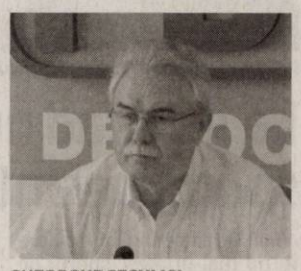

**GHEORGHE SECULICI,**
PREŞEDINTE PDL ARAD:
PDL Arad a votat direct în Parlamentul European

### → MATULA, DECLARAŢIE ÎN PLEN

Iosif Matula a depus o declaraţie la dezbaterile în plen, în care subliniază faptul că Romania este pregătită pentru ridicarea controalelor interne la frontiere. „În legătură cu obiecţiile ridicate de unii deputa ţi, vreau să atrag atenţia asupra faptului că acestea se referă la teme ce nu ţin în mod direct de acquis-ul Schengen, neputând fi invocate drept raţiuni pentru blocarea accesului României la acest spaţiu", a mai declarat Matula.

# Ministrul Igaş ştia rezultatul

**ARAD.** Ministrul de Interne, Constantin Traian Igaş, ne-a declarat că ştia dinainte că rezultatul votului în Parlamentul European, privind aderarea României la Schengen, va fi favorabil. „În ceea ce mă priveşte, rezultatul era previzibil, pentru că raportorul, Carlos Cuelho, m-a asigurat încă de la prima întâlnire, că, dacă raportul comisiei din decembrie 2010 va fi unul favorabil, va exista şi susţinerea Parlamentului, în mare majoritate. Acest lucru s-a şi întâmplat, datorită faptului că România a îndeplinit aquis-ul Schengen şi şi-a asumat securizarea frontierelor cu Ucraina, Republica Moldova şi Serbia". Întrebat dacă restructurările în cadrul Ministerului de Interne ar putea influenţa în vreun fel decizia finală, Igaş a răspuns: „Restructurarea merge înainte, iar măsurile pe care le luăm nu afectează sub nicio formă aderarea României la Spaţiul Schengen".

Igaş crede că nu vor fi probleme FOTO: S.T.

**JA-S.T.**

# „O palmă dată pedeliştilor arădeni"

**ARAD.** Preşedintele Filialei Teritoriale PNL Arad, Ioan Cristina, consideră că nedesemnarea deputatului PDL de Arad, Claudia Boghicevici, ca ministru al Muncii reprezintă „încă o palmă dată pedeliştilor arădeni" de şefii lor de la Bucureşti. „Nedesemnarea doamnei deputat Claudia Boghicevici la Ministerul Muncii este rezultatul politicii şi sforilor trase de liderii PD Arad în interiorul partidului prezidenţial, lideri care nu mai sunt bine văzuţi nici de proprii lor colegi. Îmi pare rău să spun asta, pentru că sunt convins că doamna deputat, o profesionistă în domeniu, ar fi fost un ministru mai bun decât Sebastian Lăzăroiu", a declarat Ioan Cristina.

„Faptul că încrederea în PD Arad continuă să scadă ar trebui să fie un semnal şi pentru populaţie, în perspectiva alegerilor din 2012. Adică, de ce i-ar mai vota lumea pe reprezentanţii acestui partid care a făcut atât de mult rău României?", a spus Cristina, care consideră că Sebastian Lăzăroiu este „un simplu executant, care aplică directivele de la Cotroceni şi pe cele primite, prin Guvernul României, de la Fondul Monetar Internaţional", iar numirea lui poate fi considerată „ cel mult o soluţie de avarie". **JA-S.T.**

# Profesorii stau tot cu buzunarele goale

**Salariaţii Şcolii Generale din Şimand mai au de aşteptat câteva zile până ce îşi vor lua banii.**

**ŞIMAND.** Situaţie încă tensionată la Şcoala din Şimand unde cadrele didactice nu şiau primit încă banii pe luna mai.

Conflictul a fost declanşat după ce primarul comunei, Ioan Şimon, a refuzat să semneze statele de plată ale personalului angajat din învăţământ „din pricina debandadei din şcoală", justificând gestul său ca pe „un semnal de alarmă la adresa şcolii şi a Inspectoratului Şcolar Judeţean Arad", după cum explica edilul decizia luată.

**Inspecţie de la centru**
Dat fiind scandalul iscat, ieri, au fost la şcoala din localitate reprezentanţi ai Inspectoratului Şcolar Judeţean. Din punctul lor de vedere, nu sunt probleme la nivelul instituţiei de învăţământ. „Nu am primit nicio sesizare cum că, în ultima perioadă, activitatea instructiv-educativă din cadrul şcolii ar fi avut de suferit. Anul acesta, ISJ Arad a desfăşurat o inspecţie complexă la această unitate, conform graficului de inspecţii al ISJ Arad, iar în urma recomandărilor făcute cu această ocazie, la nivelul şcolii s-a întocmit un plan de măsuri de îmbunătăţire a activităţii, cu termene până la sfârşitul anului şcolar", se arată în comunicatul inspectoratului şcolar.. Potrivit aceluiaşi comunicat statele de plată sunt conform legislaţiei în vigoare şi au fost avizate de către ISJ.

**JA-M.A.**

### → VIN SALARIILE

Primarul comunei a decis să semneze statele de plată. „Pe data de 13 sau 14 iunie le voi semna pentru că atunci sunt programate plăţile la Trezorerie. Îi înţeleg pe profesori şi am fost alături de ei, dar ar trebui să -şi facă treaba şi să ţină şi ei cont de cererile mele", a punctat edilul Şimon.

# O zi de basm în parcul Lunca Mureşului

**ARAD.** Deşi Parcul Natural Lunca Mureşului a luat fiinţă într-o zi de iarnă, aministratorii ariei protejate au ales 10 iunie pentru a-şi sărbătorii ziua. „Vineri ţinem prima oară Ziua Parcului. Am ales data de 10 iunie deoarece în această perioadă din an Mureşul «înfloreşte» datorită unei insecte cunoscute de locuitorii din prejma râului drept «rusalii». După trei ani în stadiul de larvă, ele ajung adulte, iar zborul lor formează o adevărată perdea vie pe suprafaţa apei. Această explozie de viaţă,nea determinat să asociem sărbătoarea parcului cu acest fenomen din natură", spune Paul Hac, administratorul parcului.

Aşadar, vineri, începând cu ora 14, până seara, vizitatorii vor putea merge la o plimbare cu trăsura sau cu ponei, vor avea parte de concursuri, iar, spre deliciul prichindeilor, la ora 17.30 va începe şi un teatru de păpuşi. În plus, participanţii vor putea urmări o demonstraţie de olărit şi se vor întâlni cu puii de jder Ruffus şi Ranger. **JA-M.S.**

Afaceri în ajutorul celor mai puţini norocoşi FOTO:FAN

# Lecţie de altruism

**ARAD.** Elevii Colegiului Tehnic de Construcţii şi Protecţia Mediului Arad au întins o mână de ajutor copiilor mai puţin norocoşi. Sub îndrumarea dnei prof. Bâgu Corina, elevii din clasa a VI-a A, ajutaţi de părinţii acestora, au pregătit acasă diferite feluri de mâncare şi băuturi răcoritoare, toate acestea fiind vândute ulterior la preţuri modice în cadrul instituţiei de învăţământ. Fondurile obţinute în urma acestei vânzări au fost donate copiilor aflaţi în grija Fundaţiei RCE Speranţa Copiilor Arad Activitatea s-a bucurat de un mare succes.

**JA-M.A.**

Jandarmii au prins-o FOTO: JA

## Garderobă „penală" din supermarket

**ARAD.** Jandarmii au fost sesizați despre faptul că o tânără a furat mai multe produse dintr-un supermarket din Arad. Oamenii legii au depistat-o pe Anca F., de 21 de ani, din Sântana, în poșeta căreia au găsit două perechi de saboți, trei perechi de sandale, două costume de baie, patru cutii de cremă antirid și... pastramă. Femeia este cercetată pentru furt calificat. **JA-A.G.**

## 90

de sancțiuni în valoare de 15.800 de lei au aplicat polițiștii rutieri în urma controalelor. Aceștia au mai dat 82 de puncte de penalizare și au reținut patru permise auto și cinci certificate de înmatriculare. Agenții de ordine publică au aplanat șase conflicte și au controlat 10 sisteme de pază, aplicând 14 amenzi a căror valoare se ridică la 16.800 de lei. **JA – I.C.**

## Fura fier de la locul de muncă din Zăbrani

**NEUDORF.** Un bărbat în vârstă de 40 de ani din localitatea Neudorf este cercetat de polițiștii din Zăbrani. Aceștia au spus că, din cercetările efectuate, în luna mai Dorin R. a furat de mai multe ori calorifere din fier de la firma unde era angajat, un banc de lucru și două rafturi metalice, în valoare de 1.200 de lei. Polițiștii au întocmit pe numele bărbatului un dosar penal. **JA – I.C.**

Prins de polițiști FOTO: I.C.

## A luat foc fânul din magazia casei

**ALDEȘTI.** Pompierii din Sebiș au fost solicitați să stingă un incendiu izbucnit la o magazie de plante furajere. Șase subofițeri și o autospecială de pompieri au lichidat incendiul în 45 de minute, iar pagubele au fost minore. Au ars 25 de kilograme de fân, cinci metri pătrați din acoperiș și trei grinzi de susținere. Se pare că focul a izbucnit din cauza fumatului în locuri nepermise. **JA-A.G.**

# Nădlacul, asaltat de migranți

**Cinci algerieni, tunisieni și marocani au fost prinși încercând să treacă ilegal în Ungaria.**

Migranții prinși pe când mergeau pe jos spre Ungaria FOTO: FAN

**NĂDLAC.** Pentru a treia zi consecutiv, polițiștii de frontieră din cadrul Sectorului Poliției de Frontieră Nădlac au reținut cinci persoane din Algeria, Tunisia și Maroc care au încercat să treacă ilegal în Ungaria. După ce luni și marți au fost descoperiți 10 migranți încercând să treacă pe jos granița cu Ungaria, polițiștii au mai descoperit, în noaptea de marți spre miercuri, încă cinci persoane care au recurs la exact la aceeași metodă. ''Ieri noapte, în jurul orei 02.00, două patrule de supraveghere a frontierei de stat din cadrul Sectorului Poliției de Frontieră Nădlac au observat două grupuri, formate din cinci persoane de sex masculin, care se deplasau pe jos spre Ungaria. Cei în cauză au fost reținuți la aproximativ 200 de metri interior față de teritoriul statului vecin, în marginea de vest a localității Nădlac, în vegetația din apropierea liniei de frontieră. În urma verificărilor efectuate s-a stabilit că persoanele sunt cetățeni din Algeria, Tunisia și Maroc, cu vârste cuprinse între 22 și 32 ani și intenționau să ajungă în Spațiul Schengen'', a declarat agentul principal Mihaela Leș, purtătorul de cuvânt al IJPF Arad.

> Migranții intenționau să ajungă ilegal în Spațiul Schengen
> MIHAELA LEȘ

**Cu ocazia până la Nădlac**

Conform polițiștilor de frontieră, migranții au declarat că s-au deplasat de la Timișoara cu trenul până la Arad, de aici cu două autoturisme de ocazie până în localitatea Nădlac, de unde au continuat călătoria pe jos, peste câmp, până în momentul reținerii. Cei cinci au recurs la această metodă pentru că nu posedau viză pentru Spațiul Schengen.

**15 ÎN TREI ZILE**

În doar trei zile polițiștii de frontieră de la PTF Nădlac au descoperit 15 persoane care au încercat să treacă ilegală frontiera cu Ungaria.

Dacă mai era vreun dubiu, cu această a treia captură de migranți în trei zile, Punctul de Trecere a Frontierei Nădlac devine cel mai activ din cadrul IJPF Arad, în ceea ce privește depistarea transfugilor ilegali care forțează frontiera pe la zona verde. **JA – I.C.**

## Carmen Bejan a fost condamnată definitiv

**ARAD.** Magistrații Înaltei Curți de Casație și Justiție (ÎCCJ) au tras cortina peste dosarul oribilei crime din căminul timișorean, la care a participat și Carmen Bejan, o tânără de numai 20 de ani din Ineu. Atunci, un bărbat de 65 de ani, Trifu Schroth, a fost ucis cu zeci de loviturI de cuțit. Carmen Bejan, împreună cu iubitul ei de atunci, Sergiu Florea, au tranșat cadavrul, au pus picioarele în pungi de plastic, iar restul corpului într-un geamantan, după care au ascuns bagajele în autoturismul victimei. Tribunalul Timiș i-a condamnat pe cei doi la câte 16 ani de închisoare, dar medicinștii au făcut recurs în speranța că vor reduce din pedeapsă. Curtea de Apel Timișoara a adăugat, însă, încă patru ani la pedeapsă, cei doi fiind condamnați la 20 de ani de închisoare. ÎCCJ era ultima speranță a tinerilor de a mai reduce anii grei de pușcărie. Dar judecătorii, după o pronunțare întinsă pe parcursul a două zile, au decis menținerea sentinței dată de Curtea de Apel, iar această sentință rămâne definitivă și irevocabilă. În plus, cei doi criminali vor trebui să plătească daune morale către familia victimei în valoare de 40.000 de euro. **JA-A.G.**

Polițiștii arădeni nu rămân fără sporul de antenă FOTO: I.C.

## La IPJ Arad nu se taie sporul de antenă

**ARAD.** După ce în Gorj polițiștii nu mai primesc sporul de antenă, același lucru este pe cale să se întâmple, însă nu și la Arad. Dacă în alte județe, în urma măsurătorilor efectuate, s-a constatat că radiațiile sunt sub limita prevăzută de lege pentru aprobarea acestui spor, la Arad, măsurătorile nu au arătat același lucru. De acest spor de antenă beneficiază toți polițiștii care folosesc stații de emisie-recepție sau care lucrează lângă antene. Cei de la IPJ Arad spun că la nivelul județului nostru nu se cunosc date despre numărul polițiștilor care primesc acest spor, valoarea lui reprezentând 15% din salariul unui angajat. **JA – I.C.**

# Tânăr carbonizat în incendiu la Gurba

**Un incendiu a luat viața unui tânăr de doar 28 de ani din satul Gurba.**

**GURBA.** Un tânăr de doar 28 de ani, S.D., din Gurba, a murit carbonizat, în urma unui incendiu izbucnit în casa în care acesta locuia. Cel mai probabil victima a adormit cu țigara aprinsă, de la care a luat foc lenjeria de pat. „Secția de Pompieri Ineu a intervenit, în această dimineață, cu o autospecială și șase subofițeri, în comuna Șicula, sat Gurba, pentru stingerea unui incendiu izbucnit la un imobil. În incinta imobilului a fost descoperită o persoană de sex masculin, de 28 de ani, carbonizată, pentru care nu s-a mai putut face nimic. Intervenția a durat aproape 30 de minute, fiind salvate bunuri în valoare de aproximativ 120.000 de lei. Potrivit primelor cercetări efectuate la fața locului, au ars aproximativ 10 metri pătrați de acoperiș, un pat, un dulap și un televizor", a declarat Sorina Ambruș, purtător de cuvânt al ISU Arad. Tânărul locuia cu chirie în imobilul în care a fost descoperit carbonizat. Mai are un frate care locuiește în același sat. „Era un băiat foarte bun, muncitor, care nu făcea niciodată probleme. Nu l-am cunoscut personal, dar toată lumea din sat îl știa un om liniștit. Din câte știu lucra în construcții și nu avea copii. Transmit condoleanțe familiei pentru această nenorocire", a spus, Ionel Cârja, viceprimar, comuna Șicula. **JA - V.G.**

**SCHIMB DE EXPERIENȚĂ**

Polițiștii din Arad și Nădlac și ofițerii maghiari din Bekes și Csongrad s-au întâlnit într-o ședință de lucru. Șeful IPJ Arad, Nicolae Bătrân, spune că s-au analizat rezultatele acțiunilor comune. FOTO: FAN

## S-a stabilit taxa de autostradă

**ARAD.** După ce ministrul Transporturilor, Anca Boagiu, a anunțat că folosirea autostrăzilor care, în momentul de față se află în construcție, va fi taxată, oficialii Drumurilor Naționale au anunțat și valoarea taxei cu pricina. Aceștia preconizează că cei care vor circula pe autostrăzi vor trebui să plătească cinci euro pe suta de kilometri. Deși, inițial, se vorbea că taxa va fi impusă numai pe coridorul IV paneuropean, în care va fi inclusă autostrada Nădlac-Arad, „drumarii" revin și spun că pe toate autostrăzile din România va fi impusă taxa cu pricina. „Întreaga rețea de autostrăzi va fi taxată, nu doar coridorul IV paneuropean. Vom trimite cererea pentru taxarea autostrăzilor la Uniunea Europeană, iar, în aproximativ șase luni de zile, vom putea oferi toate detaliile referitoare la taxa impusă și la modul în care aceasta va fi colectată", a precizat directorul companiei de autostrăzi, Daniela Drăghia. **JA-A.G.**

# Sport

„Nu ne putem pronunţa, deocamdată, asupra celor nou-veniţi"

**Roland Nagy, antrenor principal UTA**

**4**

categorii de vârstă cuprinde turneul naţional de tenis de câmp „Cupa Activ AMEFA", rezervat copiilor (fete şi băieţi, simplu respectiv dublu), inclus în calendarul Federaţiei de specialitate şi desfăşurat, până mâine, pe terenurile bazei sportive „Activ Club".
Arbitru principal este timişoreanul Gheorghe Schipor.

## „Lovitură de teatru": Roşca, dator la CSU

**ARAD.** Scandalul dintre fostul antrenor al celor de la CSU „Vasile Goldiş" Arad, Mihai Roşca şi clubul, a revenit acestuia din urmă. Instanţa civilă l-a obligat pe actualul tehnician al celor de la Şoimii Pâncota să înapoieze nu mai puţin de 9000 de euro, bani pe care i-a încasat de la CSU „Vasile Goldiş", după ce a părăsit clubul. Asta, după ce FRF a dat dreptate tehnicianului, dar clubul a recurs la instanţa civilă. **JA – L.S.**

Cristian Sculici FOTO:A.H.

## „În mare parte, ne-am atins scopul"

**ARAD.** CS Vladimirescu a câştigat jocul de verificare de ieri-după amiază, contra celor de la FC UTA, iar antrenorul câştigătoarei ligii a IV-a din Arad a spus că e mulţumit de ce a văzut. „În mare parte, ne-am atins scopul. A fost un joc util, în care am exersat mai multe scheme care ne interesează la meciul cu Performanţa Alba Iulia. Din păcare, pe lângă mai vechii accidentaţi, Savin şi Dinu, a mai apărut şi problema lui Burian, care nu ştiu dacă va putea fi recuperat până la ora partidei de baraj. Până atunci, vom efectua antrenamente zilnice, pe plan local, şi vom merge, cel mai probabil, în ziua jocului la Deva, locul marelui eveniment" - a spus Cristian Sculici, managerul general al celor de la CS Vladimirescu. **JA-L.S.**

# Şase jucători noi, în probe la FC UTA

**Nagy şi Stupar au testat patru sârbi şi doi sud-americani, care s-au şi „lipit" la goluri în meciul cu Vladimirescu.**

**ARAD.** Ieri după-amiază, pe stadionul „Francisc Neumann", UTA a încropit o echipă pentru a fi parteneră de întrecere pentru CS Vladimirescu, echipa care va reprezenta judeţul nostru la meciul de baraj pentru promovarea în liga a III-a.

Echipa antrenată de Cristi Sculici a aliniat tot ce are mai bun la ora actuală, nici că se putea altfel, pe când „Bătrâna Doamnă" a folosit şase jucători străini veniţi în probe şi mulţi tineri din propria pepinieră.

A fost 2-4, după ce elevii lui nagy şi Stupar au condus cu 2-0, datorită golurilor înscrise de Santiago şi Dragan, însă apoi cei de la CS Vladimirescu au revenit şi au câştigat cu 4-2, trei dintre goluri fiind marcate până la pauză de Georgiu, V. Moţ şi Horvath, acesta recidivând şi după odihnă.

**Să-i vadă la lucru**

Tehnicienii UTA-ei, Roland Nagy şi Dan Stupar s-au folosit de acest joc de verificare pentru a vedea ce are mai bun clubul, la nivelul juniorilor. „A fost nevoie să vedem cum stăm şi la capitolul jucători tineri. Pe lângă prima echipă, e nevoie de un program solid la echipa a doua dar şi la Centrul de Copii şi Juniori. De aceea

Dintre jucătorii UTA-ei care au jucat cât de cât şi în campionat doar Suslak a venit la jocul cu Vladimirescu FOTO:C.A.

**EI AU EVOLUAT**

UTA: Bodea – Pantin, Miloş, Gornic, Suslak, Filip, Santiago, Nemanja, Botiş, Dragan, Nicolas. Au mai jucat: Wild, Cuedan, Borteş, Palcu, Dobai, Gabor, Lazea, David.

Vladimirescu: Bak – Arhilie, Sighete, Mirciov, Istin, Militaru, Banilievici, Georgiu, Ciubăncan, Horvath, Moţ. Au mai jucat: Dulhasz, Dragu, Mureşan, Olariu, Tudoroiu.

„În această săptămână ne vom întâlni din nou pentru a discuta despre strategia de viitor

**ROLAND NAGY**

trebuie să avem în vedere, tot timpul, ce are de perspectivă acest club. I-am văzut acum la lucru, o să-i mai vedem şi în viitor, pentru a stabili cine rămâne să ne ajute, la prima echipă şi cine va pleca spre alte zări" - a spus Nagy.

**Nagy, despre străini**

Antrenorul UTA-ei, Roland Nagy a spus că nu se pune problema, momentan, să se ia o decizie în privinţa noilor veniţi. „Cei nou sosiţi au arătat calităţi, dar nu ne-am făcut o opinie clară despre ei. Nu putem lua acum o decizie în privinţa lor. E nevoie să vedem cine pleacă, cine rămâne şi ce posturi rămân descoperite. De-abia apoi vom vedea de cine avem nevoie şi de cine nu. După ce se va stabili şi strategia clubului pentru sezonul viitor, vom vedea spre cine ne orientăm" - a spus Nagy.

**LEO SFÂRA**
leo.sfara@informmedia.ro

# Glonţul, aducător de medalii

**BUCUREŞTI.** Secţia de tir a CS Municipal Arad stă excelent la capitolul sportivi calificaţi la finala Campionatului Naţional de glonţ (27-30 iunie). În ultima etapă preliminară, pistolarii arădeni au obţinut şase clasări pe podium, după cum urmează: Georgiana Pintea, loc II, pistol aer comprimat, senioare; Alexandra Morar, loc I, pistol aer comprimat, junioare; Mădălina Malicski, Melisa Nunciu şi Izabela Troeschi, locurile I, II şi III, la pistol sport senioare; Marius Cenădan, loc I, pistol viteză, seniori. Cu 579 puncte obţinute în această etapă, Marius Cenădan se apropie de cifra 582, rezultat cu care sportivul pregătit de Monica Toth speră să prindă un loc în finala Cupei Mondiale de la Munchen şi, mai apoi, o clasare între primii şase. **JA-D.S.**

Marius Cenădan speră să meargă la Munchen FOTO:FAN

## Pe podium la „Cupa Acular"

**PALEU.** Grupa 2001 de la UTA (antrenor Leontin Pinţa) a participat, recent, la Cupa Acular, unde a izbutit o clasare pe podium. Dar iată rezultatele obţinute: 4-1, cu Dinamo Oradea, 3-0, cu Juventus Oradea şi 0-2, cu FC Bihor (în grupă); 1-0, cu LPS Oradea (semifinale); 0-0 (3-4, după lovituri de departajare), cu FC Bihor, în finală. Pentru UTA au evoluat: Rafi Zamfir, Alexandru Nagy, Denis Salka, Darius Dumusluan, Vlad Selegean, Alex Chiş, Paul Igreţ, Cătălin Mohaci, Andrei Halos, Roberto Olteanu şi Adrian Sandu. **JA-D.S.**

## Punct final pe semicerc

**ARAD.** Campionatul judeţean de handbal rezervat amatorilor s-a bucurat de un nesperat interes. Organizat de Asociaţia Judeţeană de Handbal, cu sprijinul DJST şi ISJ Arad, competiţia s-a încheiat, zilele trecute, cu disputarea unui play-off, care a avut darul de a stabili echipele clasate pe podium. Şi anume: LPS Arad, Grup Şcolar Chişineu Criş şi CSŞ Avram Iancu Arad (feminin); Old Boys Arad, Grup Şcolar Vinga şi Grup Şcolar Sântana (masculin). **JA-D.S.**

## Mai aproape de Londra

**TIMIŞOARA.** Component al echipei arădene CS Temerarii de baschet în fotoliu rulant, Gelu Vrabie este şi un atlet de excepţie. La concursul atletic transfrontalier DKMT, Gelu Vrabie a câştigat, în stil de mare campion, probele de 800 m şi 3 000 m, depunându-şi candidatura pentru a fi selecţionat în lotul naţional al României care va participa la Jocurile Paralimpice de la Londra 2012. **JA-D.S.**

## Pe podium la Regată

**Două locuri III au fost obţinute de elevii antrenorilor Gheorghe Muscă şi Görbe Laszlo (LPS Arad).**

**ORŞOVA.** Sportivii secţiei de kaiac de la L.P.S. Arad, pregătiţi de profesorii Muscă Gheorghe şi Görbe Laszlo, au participat, în perioada 3-5 iunie, la Orşova, la Regata Internaţională „Porţile de Fier", regată la care au luat startul 5 cluburi din ţară şi 4 selecţionate din străinătate: Republica Moldova, Bulgaria, Franţa şi Uzbekistan. Rezultatele au fost următoarele: loc 3 la K2B jun. III 1000 m, prin Bara Lorenzo - Edu Bogdan, loc 3 la K4B jun. III 1000 m, în combinata L.P.S. Arad (Bara Lorenzo - Edu Bogdan - Ioaneş Emanuel) şi Şeica George de la C.S.S. Timişoara. La categoriile K2 jun. I 500 m şi 1000 m, combinata L.P.S. Arad (Stoian Alexandru) şi Sprâncean Mircea, din echipa Republicii Moldova, s-a clasat pe locurile 4. La această ediţie a trofeului „Porţile de Fier" a fost prezent, în calitate de invitat de onoare, alături de alte mari glorii ale kaiacului şi canoei româneşti -precum Nicuşor Eşeanu, Toma Simionov sau Mitică Pricop-, arădeanul Botez Eugen, multiplu campion mondial şi european. **JA – A.H.**

# Invitatele s-au întors cu trofeul

**ARAD.** Desfăşurată la Sala Polivalentă graţie eforturilor sufletistului om de volei Ştefan Gog, împreună cu Fundaţia Ideea, Primăria Arad şi DJST Arad, competiţia „Cupa Aradului" a reunit şase formaţii masculine şi cinci feminine. În urma a 21 de confruntări interesante, echilibrate, trofeele au mers spre Oradea (băieţi) şi Debrecen (fetele), podiumul fiind completat de Volei Pulse Arad, Karcag (la masculin), Gyomaendröd şi Timişoara Girls (la feminin). „Sunt mulţumit că această competiţie a ajuns la a şasea ediţie. A fost un nou prilej de a ne întâlni şi a petrece câteva ore pe terenul de sport. Vreau să mulţumesc tuturor celor care sunt alături de voleiul arădean", ne-a mărturisit Ştefan Gog, care a câştigat argintul făcând parte din echipa Volei Pulse Arad.

Un eveniment reuşit, apreciat FOTO:D.L.

Clasamente finale. Feminin: 1. DRSE Debrecen (Ungaria), 2. Gyomaendröd (Ungaria), 3. Timişoara Girls, 4. Szarvas (Ungaria), 5. Volei Arad. Masculin: 1. Bihorul Oradea, 2. Volei Pulse Arad, 3. Karcag (Ungaria), 4. Ideea Arad, 5. Szarvas (Ungaria), 6. P.O. Timişoara. **JA – A.H.**

## Pentru un loc în finală

**ARAD.** Aradul, prin AJF şi CS Atletico, este gazda unui turneu juvenil de amploare. Este vorba despre semifinalele juniorilor E, unde CSU Arad ţinteşte primul loc, care asigură calificarea în marea finală de la Mogoşoaia. Meciurile se vor disputa pe stadionul UTA (cu o excepţie), după următorul program:

10 iunie: Sângiorz Băi - Steaua (ora 9,30) şi CSU Arad - Petrolul Ploieşti (ora 11,30).

11 iunie: CSU Arad - Steaua (9,30) şi Sângiorz Băi - Petrolul (11,30).

12 iunie: Sângiorz Băi - CSU Arad (11,30, stadion UTA) şi Petrolul - Steaua (11,30, stadion CSŞ Gloria). **JA-D.S.**

JURNAL ARĂDEAN



## Reproşuri către Tătăruşanu

**SAO PAULO.** Brazilianul Neymar a declarat că Ronaldo a avut trei ocazii de gol la meciul cu România, scor 1-0, subliniind că portarul Ciprian Tătăruşanu ar fi trebuit să-l lase să înscrie.

„Ronaldo a încercat să marcheze de trei ori şi portarul ar fi putut să-l ajute, să-l lase să înscrie. Noi am avut multe ocazii, dar nu am reuşit să le concretizăm", a declarat Neymar. La finalul meciului, Ronaldo le-a cerut iertare suporterilor că nu a marcat în meciul său de retragere, cu România, câştigat prin golul înscris de Fred, şi le-a mulţumit fanilor pentru dragostea oferită. **SURSA MEDIAFAX**

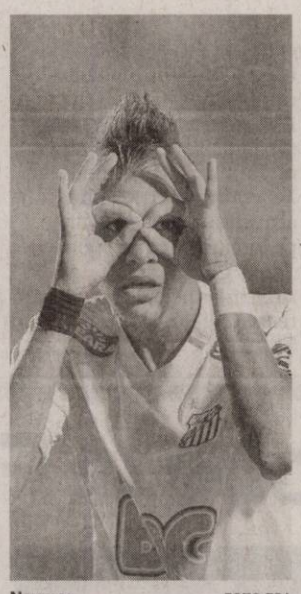

Neymar FOTO EPA

Ronaldo FOTO FAN

## Le-a cerut scuze fanilor carioca

**SAO PAULO.** Atacantul Ronaldo le-a cerut iertare suporterilor că nu a marcat în meciul său de retragere, cu România, şi le-a mulţumit fanilor pentru dragostea oferită. „Sunteţi minunaţi. Iertaţi-mă că nu am înscris în ultimul meu meci, în ultimele mele 15 minute. Nu pot decât să mulţumesc pentru sprijinul şi dragostea pe care poporul brazilian mi le-a oferit de-a lungul acestor ani", a declarat Ronaldo în faţa fanilor. Ronaldo, dublu campion mondial cu Brazilia, şi-a anunţat retragerea la mijlocul lunii februarie, acesta fiind ultimul său meci pentru naţionala braziliană. **SURSA MEDIAFAX**

# La limită contra Braziliei

**Selecţionata României a pierdut, cu scorul de 0-1, meciul susţinut la retragerea lui Ronaldo.**

Naţionala ţării noastre nu s-a făcut de ruşine FOTO EPA

**SAO PAULO.** Reprezentativa României a fost învinsă, miercuri dimineaţă, la Sao Paulo, cu scorul de 1-0, de selecţionata Braziliei, într-un meci amical în care atacantul Ronaldo s-a retras din naţionala braziliană. Unicul gol al meciului a fost marcat de Fred, în minutul 23.

Brazilia: Victor - Maicon, Lucio (Luizao '71), David Luis, Andre Santos - Elias, Sandro (Lucas '60), Fred (Ronaldo '30, Nilmar '45) - Robinho (Lucas da Silva '66), Neymar (Thiago Neves '77), Fabio.

România: Tătăruşanu (Pantilimon '67) - Râpă, Papp, Gardoş, Latovlevici - Torje, Bourceanu (Giurgiu '66), Mureşan (Alexa '80), Sânmărtean (Alexe '53) - Surdu (Tănase '45), Marica (Zicu '73).

**Ovaţii şi huiduieli**

În meciul de pe stadionul Pacaembu din Sao Paulo, Ronaldo s-a retras din activitate, el intrând în teren în minutul 30 şi fiind înlocuit la pauză, când a primit ovaţii din partea publicului. Selecţionerul Braziliei, Mano Menezes, a fost extrem de iritat când a fost întrebat despre huiduielile fanilor brazilieni la meciul cu România, câştigat cu scorul de 1-0, suporterii fiind nemulţumiţi de jocul prestat şi strigând „ole" atunci când românii erau la balon. Când i s-a spus că naţionala sa a fost huiduită şi la remiza cu Olanda, scor 0-0, şi la victoria cu România, scor 1-0, Mano Menezes l-a întrerupt pe jurnalist şi i-a răspuns iritat: „Nu găsiţi niciodată nimic pozitiv? Vă uitaţi doar la părţile negative". Apoi a continuat ironic: „Intenţionez să mă folosesc de persoane inteligente ca dumneavoastră. Persoanele cu intenţii bune sigur mă vor ajuta". După o primă parte festivă marcată de retragerea lui Ronaldo, după pauză, Menezes a auzit huiduieli în tribune. Unii fani au strigat „ole" la fiecare atingere e balon a românilor, iar alţii au plecat de pe stadionul Pacaembu cu zece minute înainte de final.

**EXIGENŢA**

La rândul său, atacantul Robinho a apreciat că fanii au huiduit deoarece la Sao Paulo publicul este mai „exigent".

## Ecouri după meciul dintre Brazilia şi România

**SAO PAULO.** Atacantul Ciprian Marica a declarat că meciul cu Brazilia, pierdut de România, scor 0-1, a fost o experienţă bună, mai ales pentru cei tineri şi a apreciat că dacă în echipă ar fi fost şi ceilalţi jucători de la partida cu Bosnia, românii ar fi pus mai multe probleme.

„Dacă erau şi ceilalţi jucători din meciul cu Bosnia, probabil că puneam mai multe probleme, mai ales la faza defensivă, că acolo am suferit. A fost o experienţă bună pentru toţi jucătorii, mai ales pentru cei tineri. Să joci contra Braziliei este un vis pe care nu mulţi şi-l pot realiza", a afirmat Marica. Jucătorul Gabriel Torje crede că România ar fi putut obţine un rezultat mai bun: „Puteam scoate un rezultat mai bun, dar la fel de bine puteam scoate două-trei goluri". Atacantul Ronaldo a primit în dar fluierul arbitrului, oferit chiar de centralul argentinian Sergio Pezzota. „Nu mi l-a cerut el. Eu am avut această idee, să aibă fluierul de la ultimul joc. A spus că-l va duce acasă şi-l va păstra. A fost o onoare să fiu arbitru la meciul lui de retragere", a declarat Pezzoto. **SURSA MEDIAFAX**

## Spune că vom fi puternici în circa doi ani de zile

**BUCUREŞTI.** Preşedintele FRF, Mircea Sandu, s-a declarat mulţumit de evoluţia echipei naţionale în meciul amical cu Brazilia, apreciind că jucătorii tricolori au făcut o partidă curajoasă, şi estimează că prima reprezentativă va fi în doi ani o formaţie puternică.

„Am făcut un meci destul de curajos, cu un cvartet defensiv nou, Râpă, Papp, Gardoş, Latovlevici - trei dintre ei au jucat la echipa de tineret anul trecut - cu Mureşan şi Bourceanu, doi jucători echilibraţi la mijlocul terenului, cu Torje, un jucător vivace... Dacă vom continua în acest fel, în doi ani de zile vom alcătui o echipă puternică", a spus Sandu. **SURSA MEDIAFAX**

Alături de preşedintele UEFA, Michel Platini FOTO EPA

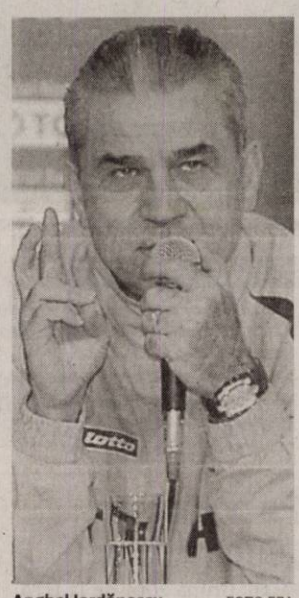

Anghel Iordănescu FOTO EPA

## Colaborare văzută cu ochi răi

**Dorinel Munteanu crede că Iordănescu şi Hagi sunt incompatibili pe banca primei reprezentative.**

**BUCUREŞTI.** Antrenorul Dorinel Munteanu a declarat, miercuri, agenţiei MEDIAFAX, că nu ştie dacă o colaborare între Anghel Iordănescu şi Gheorghe Hagi este cea mai bună soluţie la echipa naţională a României deoarece aceştia sunt doi tehnicieni cu idei diferite.

„Domnul Iordănescu este un antrenor cu multă experienţă, Gică are şi el, dar mai puţin. Nu ştiu dacă este cea mai bună soluţie ca ei să lucreze împreună, fiindcă sunt doi antrenori cu idei diferite. Dar vom vedea ce va fi până la urmă, rezultatele sunt cele care vor demonstra dacă funcţionează această colaborare", a afirmat tehnicianul campioanei Oţelul Galaţi.

Munteanu spune că are încredere în alegerea preşedintelui FRF, Mircea Sandu, în privinţa noului selecţioner, la fel cum a avut atunci când l-a numit pe Răzvan Lucescu. „Cum a fost numirea lui Răzvan (n.r. - Răzvan Lucescu) în funcţia de selecţioner aşa îi dau credibilitate lui Mircea Sandu şi acum în ceea ce priveşte faptul că Hagi este cea mai bună soluţie pentru echipa naţională", a explicat Munteanu.

Calificarea la Euro-2016, obiectiv propus de conducerea FRF tehnicienilor Hagi şi Iordănescu, este o ţintă prea îndepărtată în opinia lui Munteanu. El susţine că echipa naţională trebuie să aibă presiune la fiecare campanie şi în consecinţă trebuie să îşi propună şi calificarea la CM-2014.

„Nu este cel mai bun obiectiv pentru că mai sunt cinci ani până atunci. Iar echipa naţională trebuie să aibă constant presiunea rezultatelor şi a calificării", a mai afirmat Munteanu.

## Getafe are un nou antrenor

**GETAFE.** Tehnicianul Luis Garcia (38 de ani) a semnat un contract pe trei sezoane cu gruparea din prima ligă spaniolă Getafe, înlocuindu-l pe Jose Miguel Gonzalez „Michel", căruia nu i s-a prelungit înţelegerea.

Luis Garcia a pregătit în ultimele trei ediţii de campionat echipa Levante. **SURSA MEDIAFAX**

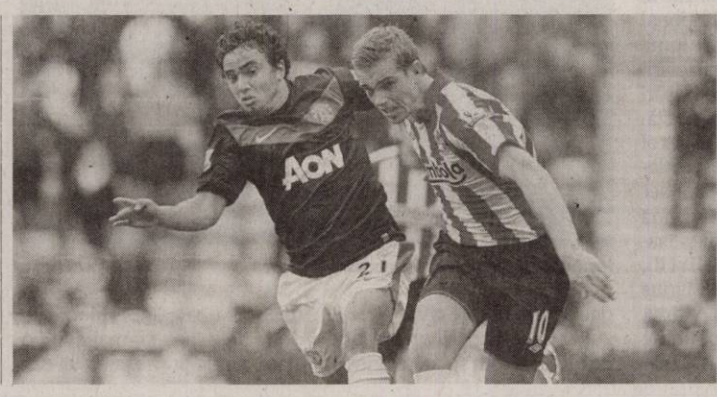

**TRANSFER**

Mijlocaşul internaţional englez Jordan Henderson, de la Sunderland, va evolua începând din sezonul viitor la FC Liverpool, „cormoranii" urmând să plătească suma de 22,4 milioane de euro şi să-l cedeze pe atacantul francez David Ngog, informează AFP. FOTO: EPA

## Lotul lui Menezes înainte de Copa America

**SAO PAULO.** Selecţionerul Braziliei, Mano Menezes, a convocat 22 de jucători pentru Copa America, competiţie ce se va disputa între 1 şi 24 iulie în Argentina. Delegaţia Braziliei va pleca spre Argentina, unde va încerca să câştige cel de-al treilea titlu consecutiv, la data de 21 iunie. Lotul convocat de Menezes este următorul: **Portari:** Julio Cesar (Inter Milano/Italia), Victor (Gremio Porto Alegre). **Fundaşi:** Andre Santos (Fenerbahce/Turcia), Daniel Alves (FC Barcelona/Spania), Maicon (Inter Milano/Italia), Adriano (FC Barcelona/Spania), David Luiz (Chelsea/Anglia), Lucio (Inter Milano/Italia) , Luisao (Benfica/Portugalia), Thiago Silva (AC Milan/Italia). **Mijlocaşi:** Sandro (Tottenham/Anglia), Lucas Leiva (Liverpool/Anglia), Elano (Santos), Elias (Atletico Madrid/Spania), Jadson (Şahtior Donetk/Ucraina), Lucas (Sao Paulo), Paulo Henrique Ganso (Santos), Ramires (Chelsea/Anglia). **Atacanţi:** Alexandre Pato (AC Milan/Italia), Fred (Fluminense), Neymar (Santos), Robinho (AC Milan/Italia). Brazilia face parte din grupa B, alături de Paraguay, Venezuela şi Ecuador. **SURSA MEDIAFAX**

## Hoeness nu este mulţumit de decizia Federaţiei

**MUNCHEN.** Preşedintele Consiliului de supraveghere al clubului Bayern München, Uli Hoeness, a criticat, miercuri, sprijinul acordat de Federaţia Germană de Fotbal (DFB) la realegerea elveţianului Joseph Blatter la conducerea FIFA. Joseph Blatter, în vârstă de 75 de ani, a fost reales, săptămâna trecută, în funcţia de preşedinte al FIFA, pentru un al patrulea mandat, cu 186 de voturi pentru din cele 203 exprimate, în cadrul celui de-al 61-lea Congres al forului internaţional, desfăşurat pe fondul unor acuzaţii de corupţie formulate la adresa unor membri ai FIFA. Preşedintele DFB, Theo Zwanziger, a pledat pentru realegerea lui Blatter, singurul candidat, deşi Federaţia Engleză de Fotbal solicitase amânarea alegerilor.

„Atitudinea DFB în această afacere mă deranjează. Zwanziger nu a făcut niciun secret din faptul că îl va vota pe Blatter. Sunt dezamăgit că forul german închide ochii la tot ceea ce se întâmplă şi nu face presiuni asupra lui Blatter. Cel care face asta este la fel de responsabil", a declarat Hoeness pentru publicaţia Sport Bild de miercuri. **SURSA MEDIAFAX**

Mâncarea organică, îngraşă FOTO: FAN

## Şi mâncarea organică poate îngrăşa

**LONDRA.** Multe persoane consideră că mâncarea organică are mai puține calorii decât mâncarea obișnuită, susțin specialiștii de la Universitatea „Cornell" din Marea Britanie. Potrivit cercetătorilor englezi această percepție este greșită și poartă numele de sindromul „halou". Fenomenul se explică prin convingerea că o astfel de hrană, fiind sănătoasă, aduce numai beneficii organismului.

## 30

de ani este vârsta de la care se impune folosirea unei creme antirid, cum ar fi cea pe bază de alfa-hidroxiacizi. Acestea se aplică seara, înainte de culcare, pe durata somnului procesul de regenerare fiind mai intens. La vârste înaintate, cremele devin insuficiente, iar atât femeile, cât și bărbații pot să apeleze la injecții cu acid hialuronic, administrate la cabinetul medicului dermatolog.

## Reacţiile alergice, protector contra cancer

**NEW YORK.** Potrivit cercetătorilor, reacțiile alergice acționează și în sensul anihilării anumitor substanțe cu potențial oncogen și, în acest fel, ne protejează de cancer. Deci, prezența alergiilor exclude apariția cancerului. Persoanele alergice nu vor face cancer la nivelul gurii, esofagului, colonului, rectului, pancreasului și creierului, dar au predispoziție la formarea de tumori maligne la plămâni.

Intactă până la eliminare FOTO: FAN

## O pastilă cu vibraţii, soluţie în constipaţie

**IERUSALIM.** Pastila care vibrează atunci când ajunge în colon combate constipația, este descoperirea cercetătorilor. Sub învelișul tubular al medicamentului există un motor electric minuscul și o microbaterie care fac posibile vibrațiile. Pastila este programată să vibreze la 6 ore de la înghițire, adică după ce ajunge în colon, pe o perioadă de 2 ore, până când este eliminată.

## Omega 3, risc pentru prostată

**NEW YORK.** Oamenii de știință de la Centrul de Cercetare a Cancerului „Fred Huchinson" au constatat că acizii grași Omega 3 cresc riscul de cancer de prostată. „Am fost surprinși să descoperim acest lucru și, de aceea, am petrecut foarte mult timp pentru a ne asigura că rezultatele sunt sigure în proporție de 100 la 100", explică medicul Theodore M. Brasky. Studiul a fost realizat pe un eșantion de peste 19.000 de bărbați, iar cei care luau acid decosahexenoic (DHA), un acid gras Omega 3, sufereau de acest tip de cancer.

Omega 3, risc de cancer de prostată FOTO:FAN

# Ce putem trata cu flori de salcâm

**Fie că suferi de migrenă, de o criză de ulcer sau de constipaţie, florile de salcâm sunt aliaţii tăi de nădejde.**

**BUCUREŞTI.** „Muntele" de probleme pe care trebuie să le rezolvăm zi de zi își pun amprenta asupra sănătății. Dar infuzia preparată din florile de salcâm are darul să liniștească, să calmeze, să combată stresul și migrenele apărute pe fond de oboseală.

Aceasta se prepară din trei linguriţe de flori uscate de salcâm care se lasă zece minute într-o cană cu apă clocotită. Se beau câte două căni de infuzie în fiecare zi, îndulcită, de preferat, cu miere de salcâm. Cura se face timp de o lună.

### Tusea convulsivă

Florile de salcâm sunt un antitusiv eficient. Dintre substanțele active importante, doi compuși specifici, robinina și acacina, împreună cu uleiul volatil, calmează crizele puternice de tuse convulsivă. Se beau zilnic câte două-trei căni de infuzie călduță.

### Insomniile cronice

Adăugate în salatele de fructe, florile de salcâm s-au dovedit un remediu savuros și eficient în cazul insomniilor. Salata-somnifer se prepară din două mere, trei linguri de flori de salcâm, două linguriţe de miere de salcâm și cinci-șase linguri de apă plată. Se rad merele, se adaugă mierea, apoi se desprind florile de salcâm de pe tija plantei și se amestecă în această compoziție.

Ultimul ingredient, apa plată, încălzită puțin, se toarnă în salată și se amestecă. O salată de acest fel se consumă zilnic, timp de o lună.

### Unele afecţiuni digestive

În tratamentul gastritelor hiperacide și al ulcerului gastric sau duodenal, se ia câte o linguriță cu pulbere de flori de salcâm, de două-trei ori pe zi, mai ales înainte de masă. Cura trebuie să dureze minimum o lună și se poate repeta după o pauză de 21 de zile. În cazul constipației, pasta de flori de salcâm are efecte garantate.

Aceasta se prepară din zece linguri de flori de salcâm uscate, mărunțite și amestecate cu cinci linguri de miere.

Din acest amestec se ia câte o linguriță dimineața, pe stomacul gol, șase-opt săptămâni.

### Vaginita şi candidoza

În cazul afecțiunilor genitale precum vaginita și candidoza se fac băi de șezut cu apă caldă (în 10 litri se adaugă 30 de picături de tinctură de salcâm).

Tratamentul trebuie urmat cel puțin zece seri la rând.

Florile de salcâm se culeg în luna iunie şi se pot păstra la congelator FOTO: FAN

> Persoanele alergice la salcâm trebuie să manifeste prudenţă în folosirea florilor.
> SPECIALIŞTI

### La ce folosesc florile de salcâm

Preparatele obținute din flori de salcâm au acțiune sedativă și antispastică la nivelul musculaturii netede gastrice.

De aceea, se folosesc în dureri abdominale, în gastrite hiperacide, în boala de reflux și în ulcerul duodenal.

De asemenea, florile de salcâm au acțiune sedativă la nivelul sistemului nervos central, reduc nivelul stresului, efect deosebit de benefic în cazul gastritelor și ulcerelor declanșate de stres.

## O enzimă decide dependenţa

**NEW YORK.** Persoanele care nu reușesc să scape de anumite dependențe, în ciuda efortului susținut, prezintă un nivel scăzut al monoaminooxidazei A (MAOA). Aceasta este o enzimă care, în mod obișnuit, reglează nivelul serotoninei și dopaminei în corp, doi neurotransmițători responsabili de senzația de bine. În plus, potrivit oamenilor de știință americani de la Universitatea „Stony Brook", această enzimă influențează și nivelul materiei cenușii din zona prefrontală, implicată în modul în care ne planificăm acțiunile.

RETETE PENTRU DIETE

## Dulceaţă din flori de salcâm, cu vanilie şi lămâie

**Culegem florile de salcâm cu o zi înainte de a prepara dulceaţa. Le spălăm şi le lăsăm să se zvânte.**

**CANTITĂŢI:** 500 g flori, 1 l apă, 800 g zahăr, vanilie, zeamă de la o lămâie.

**PREPARARE:** Culegem florile de salcâm cu o zi înainte de a prepara dulceața. Le spălăm și le lăsăm să se scurgă. Pregătim un sirop din apă și zahăr pe care-l fierbem până când se leagă. Adăugăm florile. Apoi, siropul trebuie să mai clocotească timp de 3 minute. După aceea, luăm vasul de pe foc și îl acoperim cu un tifon. După 10 minute, vom pune vasul din nou la foc mic și adăugăm zeama de lămâie. Dulceața va mai fierbe până când va avea consistența gelatinei. Atunci este bine legată și se păstrează fără probleme. Caldă, se pune în borcane sterilizate.

# Adio, înţepăturilor de ţânţar!

**Un gaz descoperit de oamenii de ştiinţă americani le va păcăli simţurile ţânţarilor.**

**SACRAMENTO.** Cercetătorii de la Universitatea din California au găsit o modalitate de a alunga micile insecte bâzâitoare. Ei au creat un gaz care încurcă simțurile țânțarilor, fiindu-le imposibil să mai adulmece sângele uman. Descoperirea ar putea ține la distanță de casele noastre insectele și ar putea oferi o protecție reală împotriva malariei sau a altor boli transmise de țânțari, informează Daily Mail. Țânțarii sunt vinovați de transmiterea unor boli mortale pentru mai mult de jumătate de milion de oameni pe an. Malaria face o victimă la fiecare 30 de secunde în lume. Majoritatea oamenilor se protejează împotriva acestor insecte prin utilizarea unor metode nu foarte eficiente, de multe ori costisitoare, sau cu ajutorul plaselor de țânțari, de aceea exista o nevoie urgentă pentru noi metode de apărare. Oamenii de știință americani au creat un amestec de substanțe chimice care păcălește minusculii senzori ai insectelor cu care iau urma victimelor. Anandasankar Ray, de la Universitatea din California, a declarat că aceste substanțe chimice oferă avantaje serioase în fața invaziei țânțarilor.

> Coşmarul înţepăturilor de ţânţar ar putea deveni o simplă amintire
> ANANDASANKAR RAY

Un gaz le va încurca simţurile FOTO: FAN

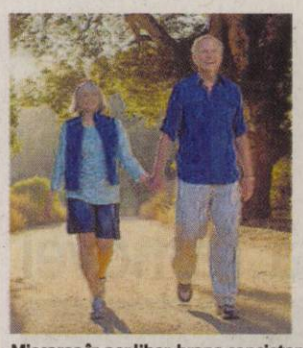

Mişcarea în aer liber, hrana consistentă şi eliminarea alcoolului- metode care previn depresia FOTO:FAN

## Metode profilactice contra depresiei

**TIMIŞOARA.** Statistica arată că trei sferturi dintre cei care suferă de depresie fac o recădere în următorii ani. Asigurați-vă că nu vă veți număra printre aceștia, respectând câteva regului simple:

- faceți cu regularitate mișcare în aer liber, la intensitate cât de sporită;
- hrăniți-vă echilibrat și consistent, respectând orele de masă;
- luați-vă periodic vacanțe de recuperare, iar în anotimpurile reci alegeți locații cât mai însorite;
- rezervați-vă weekend-urile pentru relaxare, nu vă suprasolicitați și utilizați timpul liber, oricât de scurt, pentru divertisment și pentru hobby-uri;
- luați suplimente cu vitamine din complexul B, acid folic (400mg/zi) și S-adenozilmetinoină (800 mg de două ori pe zi), precum și, dacă prezentați o carență, seleniu (50 mg/zi);
- nu exagerați cu alcoolul, țigările, alimentele fermentate, cu zahărul și cu băuturile ce conțin cofeină.

Copiii iubesc natura FOTO: M. SZEGŐ

## Preşcolarii din satul Firiteaz sunt ecologişti

**FIRITEAZ.** Prichindeii de la Grădiniţa Firiteaz au învăţat despre mediu, „Ziua Păsărilor" şi au văzut o prezentare a sitului „Hunedoara Timişană". A urmat un concurs pe tema „păsări protejate şi habitatul lor". Activitatea face parte din seria de evenimente dedicate educării copiilor din şcolile din arealul protejat. Evenimentul continuă astăzi cu preşcolarii Grădiniţei din Vinga. **JA-M.S.**

## 450

de mii de lei este dispusă să ofere Primăria Almaş pentru modernizarea unor străzi din comună şi din satul aparţinător, Rădeşti. E vorba de cinci străzi din Almaş şi una din Rădeşti, în lungime totală de 1,934 kilometri. Traseul asigură legătura în interiorul localităţilor şi deserveşte circulaţia riveranilor. Lucrările vor fi finanţate din fonduri bugetare. **JA-D.D.**

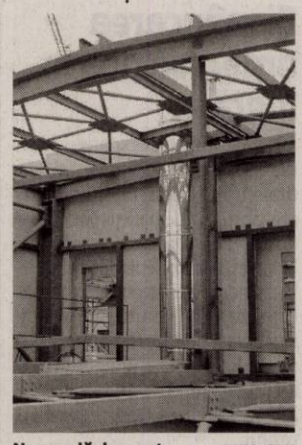

Noua sală de sport FOTO: FAN

## Sute de mii de lei pentru un teren de sport

**ZERIND.** Zerindul va avea o bază sportivă multifuncţională modernă. Preţul pe care îl va plăti administraţia locală pentru această investiţie este de peste o sută de mii de euro - 478.873,23 lei, preţ stabilit în urma licitaţiei. Lucrarea va fi executată de o firmă din Negreşti-Oaş, judeţul Satu Mare, oferta de preţ fiind cu aproximativ 160 de milioane lei sub limita impusă. **JA-A.P.**

# Pentru un oraş cu flori

**Acţiune de voluntariat, întreprinsă de 20 de tineri din cadrul Asociaţiei „Pro Crisius", din Chişineu-Criş.**

**→ VOLUNTARIAT**

Campania „Un oraş cu flori" se înscrie în ciclul acţiunilor de voluntariat sub egida Anului European al Voluntariatului 2011 şi promovează sloganul: „Implică-te voluntar, Schimbă ceva"!

**CHIŞINEU CRIŞ.** Startul campaniei „Un oraş cu flori" a fost marcat, zilele acestea, prin acţiunea de înfrumuseţare a orasului, prin plantarea de flori. Participanţii au dorit să contribuie la schimbarea aspectului centrului oraşului. „Sunt mulţumit că ne-am îndeplinit scopul, acela de a demonstra că, împreună, putem aduce o schimbare în oraş", ne spunea Alexandru Erdos, unul dintre tineri.

### A fost doar începutul

„Am dorit să fac parte din echipa de voluntari pentru a arăta că fiecare dintre noi poate da un exemplu, prin plantarea celor 700 fire de flori. Sunt din Nădab şi vreau ca acest gen de acţiuni să se desfăşoare şi în localitatea mea", adaugă Călin Buntean. Voluntarii şi-au propus ca acţiunile lor să contine. „Dorim o continuitate a acţiunilor noastre, cu o participare cât mai numeroasă", a completat tânărul Petrică Moţ.

### O mână de ajutor

Invitat la eveniment, europarlamentarul Iosif Matula le-a dat o mână de ajutor voluntarilor. „Am răspuns invitaţiei de a participa la această acţiune deoarece consider că noi, cei care locuim în acest oraş, alături de administraţia locală, trebuie să avem grijă de mediul în care trăim. Voi susţine aceste acţiuni care urmăresc înfrumuseţarea oraşului nostru, astfel încât, atunci când ieşim pe stradă, să avem sentimentul că trăim într-un oraş curat şi îngrijit", a încheiat Iosif Matula. **JA-T.M.**

Iosif Matula şi o parte din grupul voluntarilor FOTO: FAN

# Consultanţă de 84.000 de euro la Vărădia

**VĂRĂDIA DE MUREŞ.** Primăria comunei Vărădia de Mureş organizează licitaţie publică pentru achiziţia unor servicii de consultanţă privind realizarea şi gestionarea proiectului integrat „Modernizare DC72: DN7 Stejar-Lupeşti km 0+000-10+000, Înfiinţare centru de îngrijire bătrâni şi Reabilitare şi modernizare cămin cultural". Este vorba despre un proiect finanţat din fonduri europene, prin programul FEADR/PNDR - Măsura 322. Valoarea estimată a serviciilor de consultanţă se ridică la 348.172 lei (aproximativ 84.000 de euro). Doritorii îşi pot depune ofertele până la data de 14 iunie. **JA-D.D.**

# Desfiinţaţi fără preaviz

**Primarii din Gurahonţ şi Sântana acuză Fiscul că nu i-a anunţat de intenţia desfiinţării administraţiilor fiscale.**

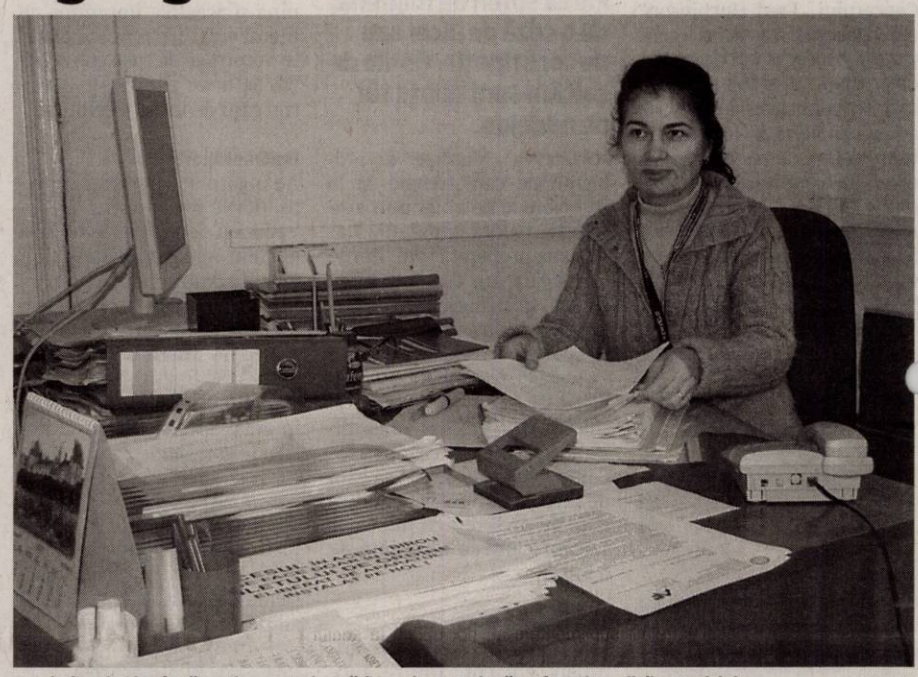

Actele fiscale ale sântănenilor vor trebui să fie prelucrate de către funcţionarii din municipiu FOTO: JA

**GURAHONŢ/SÂNTANA.** O lovitură sub centură. Aşa au catalogat primarii din Gurahonţ şi Sântana decizia Agenţiei Naţionale pentru Administrarea Finanţelor de desfiinţare a adminstraţiilor fiscale din cele două localităţi.

### Deranjul cetăţenilor

„În primul rând, această hotărâre înseamnă un foarte mare deranj pentru contribuabili, care vor fi nevoiţi să ia drumul Aradului pentru a-şi rezolva toate obligaţiile pe care, altfel, le rezolvau la faţa locului. Inclusiv Primăria va avea de făcut zi de zi drum la Arad. Râul cel mai mic, care nu ştiu cât de mic e, deoarece e suficient de mare, îl reprezintă deplasările pe care vom fi nevoiţi să le facem zi de zi la Arad.

Vom vedea ce se va întâmpla la Finanţe când trebuie făcute situaţii şi acte de la o oră la alta. Eu prevăd că deranjul va fi considerabil şi în momentul de faţă nu văd decât că suntem într-o situaţie extrem de neplăcută", a explicat Viorel Enache, primarul Sântanei.

### Din vina... crizei

Potrivit lui Enache, aceste decizii radicale sunt tot un efect al crizei: „După părerea mea, Sântana nu a greşit cu nimic. E clar că toată România e într-o situaţie neplăcută, cauzată de ceea ce spunem că a trecut peste noi, dar nu ştim dacă e tocmai aşa: criza şi recesiunea. Pe de altă parte, nu mă mir nimic din ceea ce vine de la Bucureşti. Nu ştiu de ce mai suntem legaţi de Bucureşti când totul ar trebui rezolvat pe plan local, dacă tot discutăm de o autonomie, de descentralizare etc. Dar noi rămânem cu vorbele şi bucureştenii îşi fac mendrele pe munca noastră".

### De acum un an

Se pare că Sântana a fost luată în vizorul Fiscului pentru desfiinţare încă de acum un an, dar discuţiile au fost atunci amânate. „Ce aş fi putut să fac eu? Atunci s-a renunţat la această idee, acum văd că s-a revenit. Eu pur şi simplu am aflat-o de la alt primar care m-a sunat să mă roage ca toţi contribuabilii să meargă la Pâncota. Nici măcar azi dimineaţă (n.r. ieri), nu am primit vreun telefon prin care să ni se spună «Măi, vezi că îţi iau franzela aia». Nimic!", a mai spus Enache.

### Lovitură nedreaptă

Şi din partea Gurahonţului reacţia a fost la fel de vehementă. „Păi, urmează să ne ia şi zilele, PDL-ul de la Arad. Parcă ne spune cineva? Eu de la dumneavostră aud! Nu e nimic oficial! Totul este secret, iar noi ne trezim doar cu lovitura. Nu îmi vine să cred! Nici nu s-a ştiut. Pe mine nimeni nu m-a sesizat. A fost o lovitură şi pentru cei ce lucrează în aceste administraţii fiscale.

Cu toate că măsura e aşa cum e, dar şi modalitatea de punere în practică e... Este o lovitură cât se poate de nedreaptă pentru noi. Până la capătul judeţului sunt 40 km. Nu pentru oameni facem noi aceste instituţii?", declară Ioan Florea, primarul Gurahonţului. Edilul este de părere că cea mai mare lovitură a fost dată firmelor şi instituţiilor. „Vom merge la Sebiş şi toate primăriile de la noi în sus nu mai vin doar până la noi, ci mai merg încă 25 de km până la Sebiş: timp pierdut, cheltuieli în plus.

**ANDREEA PINTEA**
andreea.pintea@informmedia.ro

**→ PUŞI PE DRUMURI**

Primarii din cele două localităţi sunt nemulţumiţi că, de acum înainte, vor trebui să bată drumurile la zeci de kilometri depărtare până la cele mai apropiate unităţi fiscale.

**→ CE AU DE SPUS PRIMARII**

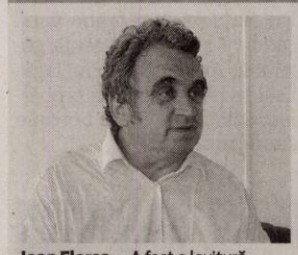

**Ioan Florea** - „A fost o lovitură pentru noi toţi, atât ca administraţie, cât şi ca angajaţi ai Fiscului din Gurahonţ"

**Viorel Enache** - „Administraţia locală din Sântana va fi nevoită să facă zilnic drumuri la Fiscul din Arad".

# Se lansează monografia Târnovei

**TÂRNOVA.** Duminică, la Şcoala Generală din Târnova, se va desfăşura un eveniment deosebit pentru viaţa comunităţii: va fi lansată monografia comunei, realizată prin strădania lui Ionel Mecheş. Conform celor relatate de către primarul Florin Farcaşiu, la prezentarea cărţii şi la dineul care va urma şi-au confirmat prezenţa mulţi dintre fiii comunei: fostul prefect, Gheorghe Neamţiu, alături de actualul, Călin Bibarţ, Eli Lăslean, prof. Gheorghe Pribac, fost director al Liceului din Ineu, doi profesori universitari de la Timişoara, matematicianul Pavel Farcaş, artistul Lucian Cociuba, Valentin Paul Neamţ şi mulţi alţii, care, spune Farcaşiu, „au dus renumele comunei la cote înalte". Lansarea monografiei va avea loc la ora 17,00, însă înainte va avea loc un alt eveniment important, hramul biserici, „Pogorârea Sfântului Duh". **JA-S.T.**

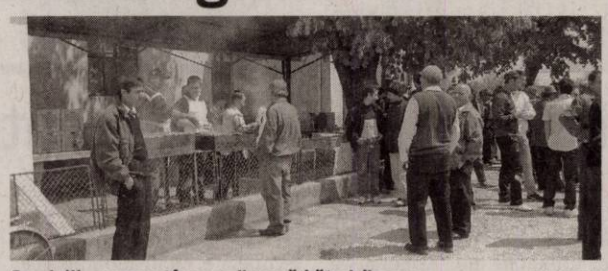

Cu mic(i), cu mare, târnovanii vor sărbători din nou FOTO: S.T.

EUROCONSULT
smart's partner

EUROCONSULT S.P.R.L. – lichidator judiciar al S.C. STEEL PROD & CONSULTING S.RL
Anunţă, că:
VINDE PRIN LICITAŢIE PUBLICĂ URMĂTOARELE BUNURI MOBILE :
utilaje de atelier + obiecte de inventar

Lista cu utilaje de atelier + obiecte de inventar care compun activul societăţii se poate studia la sediul Lichidatorului judiciar sau pe pagina web www.euroconsult.ro

Licitaţia se ţine în data de 15.06.2011 orele 15.00 la sediul EUROCONSULT SPRL Arad, str. Ion Georgescu nr. 4A. În caz de neadjudecare licitaţia se va repeta, în aceleaşi condiţii, în data de, 29.06.2011, la ora 15.00.
Înscrierea la licitaţie se face până în 14.06.2011 şi în 28.06.2011 ora 15.00.

Cei care doresc să participe la licitaţie trebuie să achite garanţia de participare, care este 10% din valoarea bunului/bunurilor.
Informaţii privind condiţiile de participare la licitaţii şi caietele de sarcini se pot obţine la sediul EUROCONSULT SPRL ARAD 310087 Ion Georgescu nr. 4A
Tel. 0257-257143; 0357-100143; 0722-453473.

(H-133470)

**CASA DE INSOLVENŢĂ RAVA SPRL**
în calitate de lichidator judiciar ANUNŢĂ TOŢI CREDITORII **DEBITORULUI**
**SC SENSODYNE SRL**

cu sediul social în Arad, Calea Aurel Vlaicu, bl A7, Sc C, Et P, Ap 4, Jud. Arad, înregistrată la Oficiul Registrului Comerţului de pe lângă Tribunalul Arad sub nr. J02/1569/1993, având Cod Unic de Inregistrare 5036285, că faţă de această societate a fost deschisă procedura falimentului prevăzută de Legea nr. 85/2006, prin încheierea nr. 670 pronunţată în data de 18.05.2011 de către Tribunalul Arad, secţia Comercială, Contencios Administrativ şi Fiscal în dosarul nr. 731/108/2011.

Termenul limită pentru înregistrarea cererii de admitere a creanţelor asupra averii debitorului este data de **27.07.2011.** În temeiul art. 76 alin. (1) din Legea nr. 85/2006 privind procedura insolvenţei, nedepunerea cererii de admitere a creanţei până la termenul menţionat atrage decăderea din drepturi privind creanţa/creanţele pe care le deţineţi împotriva debitorului. Termenul limită pentru verificarea creanţelor, întocmirea, afişarea şi comunicarea tabelului preliminar al creanţelor este data de **24.08.2011.** Contestaţiile se pot formula în termen de 5 zile de la publicarea în Buletinul Procedurilor de Insolvenţă a tabelului preliminar. Termenul limită pentru definitivarea tabelului de creanţe şi soluţionarea eventualelor contestaţii la tabelul preliminar este data de **21.09.2011.** În termen de 10 zile de la primirea prezentei notificări, pentru motive întemeiate, creditorii pot face opoziţii la deschiderea procedurii.

Debitorul **SC SENSODYNE SRL** are obligaţia ca în termen de 10 zile de la deschiderea procedurii să depună la dosarul cauzei documentele prevăzute la art. 28 alin. (1) din Legea privind procedura insolvenţei.

*Informaţii suplimentare la tel. (0357)428.897 sau la sediul profesional al lichidatorului judiciar* **CASA DE INSOLVENŢĂ RAVA SPRL** *situat în Arad, Str. Salacz Gyula (fosta Str. Măcinului), Nr. 3A, Jud. Arad.*

(H-133370)

**CASA DE INSOLVENTA RAVA** s.p.r.l.
în calitate de lichidator judiciar ANUNŢĂ TOŢI CREDITORII
**S.C. AGRIPROD S.R.L..**

cu sediul in Nadlac, Calea Aradului, nr.1, jud. Arad, CUI 13832082, J02/207/2001, că faţă de această societate a fost deschisă procedura falimentului prevăzută de Legea 85/2006 prin Sentinţa comerciala nr. 949 pronunţată în data de 23.05.2011 de catre Tribunalul Arad, secţia Comercială, Contencios Administrativ şi Fiscal în dosarul nr. 5848/108/2009

Termenul limită pentru înregistrarea cererii de admitere a creanţelor asupra averii debitorului nascute dupa data deschiderii procedurii generale – 09.11.2009 - este data de **08.07.2011.**

În temeiul art. 76 alin.(1) din Legea nr. 85/2006 privind procedura insolvenţei, nedepunerea cererii de admitere a creanţei până la termenul menţionat atrage decăderea din drepturi privind creanţa/creanţele pe care le deţineţi împotriva debitorului.

Termenul limită pentru verificarea creanţelor, întocmirea, afişarea şi comunicarea tabelului suplimentar al creanţelor este data de **08.08.2011**. Termenul limită pentru depunerea eventualelor contestaţii la tabelul suplimentar este **30.08.2011**.

Termenul limită stabilit pentru întocmirea tabelului definitiv consolidat şi soluţionarea eventualelor contestaţii la tabelul suplimentar al creanţelor este stabilit pentru data de **08.09.2011.**

*Informaţii suplimentare la tel.0357/428897, sau la sediul profesional al lichidatorului judiciar* **CASA DE INSOLVENTA RAVA** sprl *situat in Arad str.Salacz Gyula, nr. 3A*

(H-133337)

**ACTIV GRUP IPURL**

Cu sediul în Arad, str.Tribunul Buteanu, nr.1, ap.1, lichidator judiciar al **SC STEFMAR STAR SRL**, CUI 18929648, nr.ORC. J 02/1489/2006, debitor în dosarul 2938/108/2010, anunţă vânzarea la licitaţie publică, conform prevederilor Legii 85/2006, a următoarelor bunuri mobile, cu preţurile: **set mobilier din pal şi inox; cu preţul total de 1.050 lei; dozator apă - 56,00 lei; aparat sudură - 105,00 lei; Imprimantă - 70,00 lei; Casa marcat 2 buc- 210,00 lei/buc; Telefon mobil Samsung - 70,00 lei; Telefon fax - 70,00 lei**. De asemenea, se vând la licitaţie publică, mărfurile din gestiunea societăţii, constând în lenjerie, cămăşi, costume, alte articole de îmbrăcăminte şi accesorii, lista completă a bunurilor, cu preţurile unitare, fiind disponibilă la sediul lichidatorului judiciar. La preţul de adjudecare se adaugă TVA.

Licitaţia va avea loc în data de **10.06.2011, ora 12**[00], în Arad, Calea Aurel Vlaicu, Bl.A11, sc.A, ap.12, jud. Arad. Garanţia pentru înscrierea la licitaţie este de 10% din preţul de începere al licitaţiei, pentru fiecare bun în parte. Consultarea Regulamentului de Organizare a licitaţiei, înscrierile şi achitarea garanţiei de participare la licitaţie se pot face, până în preziua licitaţiei, la sediul lichidatorului judiciar, iar în ziua licitaţie, la locul desfăşurării licitaţiei, până cu o oră înainte de începerea licitaţiei. Relaţii la ACTIV GRUP, tel. 0257/214821, sau 0744/697814.

**ACTIV GRUP IPURL**

Lichidator judiciar al **SC LEXUS CLUB SRL**, cu sediul în Arad, CUI 16895638, str. Unirii, nr. 18, ao. 1/A/2 jud. Arad, nr. ORC J02/1835/2004 anunţă vânzarea la licitaţie publică, conform prevederilor Legii 85/2006, a bunului - **Autoturism Marca Suzuki, având numărul de identificare TSMMAA44S00800708, numărul de înmatriculare AR 56 TUD, an fabricaţie 2001, culoare albastru, benzina,cu preţul minim de începere a licitaţiei de 3.150 lei.** La preţul de adjudecare se adaugă TVA. Licitaţia va avea loc în data de **15.06.2011**, ora 14[00], la sediul ACTIV GRUP I.P.U.R.L. Garanţia pentru înscrierea la licitaţie este de 10% din preţul de începere a licitaţiei. Înscrierile şi achitarea garanţiei de participare la licitaţie se pot face pana cu 1 oră înainte de începerea licitaţiei. Regulamentul de organizare a licitaţiei si relaţii suplimentare se pot obtine la sediul ACTIV GRUP IPURL, tel/fax. 0257.214821, mobil 0744.697814 sau email activ_grup@yahoo.com

**ACTIV GRUP IPURL**

Cu sediul în Arad, str. Tribunul Buteanu, nr.1, ap.1, jud.Arad, lichidator judiciar al **SC Cifar Met Plus SRL**, Nr. ORC J02/125/2001, C.U.I. 13745520, debitor în dosarul **3021/108/2006**, anunţă vânzarea **cotei de 15/16 din imobilul situat în str. Gării, FN, loc. Sântana, jud. Arad, constând în „8037 mp teren intravilan cu 2 magazii cărămidă, 2 magazii PAL, clădire cîntar-pod bascul, casa poartă, şopron, platformă betonată"**, înscris în Cartea Funciara 300786 Sântana, nr. Top Cc 5652, (provenit din conversia CF nr. 5135), cu preţul minim de începere a licitaţie stabilit la **166.500 lei.**

Licitaţia va avea loc în data de **16.06.2011**, ora 14[00], la sediul ACTIV GRUP I.P.U.R.L. Garanţia pentru înscrierea la licitaţie este de 10% din valoarea de pornire a bunului imobil. Înscrierile şi achitarea garanţiei de participare la licitaţie se pot face până cu 1 oră înainte de începerea licitaţiei. La preţul de adjudecare se adaugă TVA. Regulamentul de organizare a licitaţiei si relaţii suplimentare se pot obtine la sediul ACTIV GRUP IPURL, tel/fax. 0257.214821, mobil 0744.697814 sau email activ_grup@yahoo.com. (H-132684)

**BCC**
CABINET INDIVIDUAL DE INSOLVENŢĂ

**CABINET INDIVIDUAL DE INSOLVENŢĂ BEJINAR COSMIN CĂLIN**

Desemnat lichidator judiciar prin încheierea comercială nr. 1005 pronunţată în şedinţa judecătorului sindic din 31.05.2011, în dosarul nr. 1132/108/2011, aflat pe rolul Tribunalului Arad, Secţia Comercială , privind pe debitoarea

**S.C. TRAFIC CLUB CAFE S.R.L.**

**Cu sediul în Arad, Str. Piersicilor nr. 8, jud. Arad**

**Anunţă toţi creditorii**

Că faţă de această societate a fost deschisă procedura simplificată a insolvenţei prevăzută de Legea nr. 85/2006, prin încheierea comercială nr. 1005 / 31.05.2011.
Potrivit prevederilor art. 62, alin. 1, lit. b din Legea nr. 85/2006, termenul limită pentru înregistrarea creanţelor se împlineşte la data de 15.07.2011.
Termenul de verificare a creanţelor şi întocmire a tabelului preliminar al creanţelor este fixat pentru data de 29.07.2011.
Termenul de definitivare a tabelului creanţelor este fixat pe 12.08.2011.
Vă aducem la cunoştinţă că nedepunerea cererii de creanţă în termenul menţionat atrage incidenţa prevederilor art. 76 din Legea nr. 85/2006. (H-1133371)

Sunt **tămăduitoarea AIDA**
- prin puterile mele pot ghici prezentul şi viitorul.
- Prin harul meu **dezleg cununii**
- **Împac familii dezbinate, alung farmece şi blesteme de tot felul,**
- **Aduc pace şi linişte sufletească. Fac de sporul casei.**

Sunt Cristina din Arad, mulţumesc doamnei Aida că mi-a reîntregit familia.

***Locuiesc în Arad, apelaţi la tel. 0743 413 612***

(H-107000)

**S.C.**
**LABORATOARELE FARES BIO VITAL S.R.L.**
achiziţionează
plante medicinale uscate la preţ avantajos.
**Contact: 0745615039**
(H-126606)

**S.C. REMAT M.G. S.A. ARAD**
**MULLER – GUTTENBRUNN GROUP**

**ANGAJEAZĂ:**

**- Macaragist pentru FUCHS**
**- Muncitori necalificaţi**

Pentru informaţii suplimentare apelaţi la numele de telefon:
**0257-281.760; 0257-281.711; 0257-246.124**

Vă invităm la sediul nostru din str. Câmpul Liniştii, nr. 1 pentru a discuta condiţiile de angajare (H-133078)

Cabinet Individual de Insolvenţă
**NIŢU ELISABETA VERONICA**
în calitate de lichidator judiciar ANUNŢĂ TOŢI CREDITORII
**SC ROLADEN CONSTRUCT SRL**

cu sediul în Str. Aleea Saturn, Bl. A-17, Sc. A, Et. 2, Ap.12, Jud. Arad având cod fiscal RO 23713143, înmatriculată la Oficiul Registrului Comerţului de pe lângă Tribunalul Arad sub nr. J02/687/2008 **că faţă de această societate a fost deschisă procedura insolventei prevăzută de Legea nr. 85/2006** prin Incheierea nr. 1011/31.05.2011, pronunţată de Tribunalul Arad în dosarul 2019/108/2011. Termenul limită pentru înregistrarea cererii de admitere a creantelor este data de **15.07.2011.**Termenul limită pentru verificarea creanţelor, întocmirea, afişarea şi comunicarea tabelului preliminar al creanţelor este data de **26.07.2011.** Termenul pentru definitivarea tabelului de creanţe este data de **10.08.2011**. Se notifică faptul că prima Adunare a creditorilor va avea loc la sediul lichidatorului judiciar în data de **01.08.2011**, ora **13.00**.

În termen de 10 zile de la primirea prezentei notificări, pentru motive întemeiate, creditorii, pot face opoziţie la deschiderea procedurii.

*Informaţii suplimentare la tel. 0727-704 201, 0257-228.781 sau la sediul profesional al lichidatorului judiciar situat in* ***Arad, str. Praporgescu, nr. 29, ap. 2, jud. Arad*** (H-133333)

Cabinet Individual de Insolvenţă
**NIŢU ELISABETA VERONICA**
în calitate de lichidator judiciar ANUNŢĂ TOŢI CREDITORII
**SC ARBAUEN SRL**

cu sediul în Str. Poetului, Bl. P1, Ap.53, Jud. Arad, având cod fiscal RO 19274546, înmatriculată la Oficiul Registrului Comerţului de pe lângă Tribunalul Arad sub nr. J02/2218/2006 **că faţă de această societate a fost deschisă procedura insolventei prevăzută de Legea nr. 85/2006** prin Incheierea nr. 707/CC/25.05.2011, pronunţată de Tribunalul Arad în dosarul 2654/108/2011. Termenul limită pentru înregistrarea cererii de admitere a creantelor este data de **11.07.2011.**Termenul limită pentru verificarea creanţelor, întocmirea, afişarea şi comunicarea tabelului preliminar al creanţelor este data de **25.07.2011.** Termenul pentru definitivarea tabelului de creanţe este data de **10.08.2011**. Se notifică faptul că prima Adunare a creditorilor va avea loc la sediul lichidatorului judiciar în data de **01.08.2011**, ora **14.00**.

În termen de 10 zile de la primirea prezentei notificări, pentru motive întemeiate, creditorii pot face opoziţie la deschiderea procedurii.

*Informaţii suplimentare la tel. 0727-704.201, 0257-228.781 sau la sediul profesional al lichidatorului judiciar situat in* ***Arad, str. Praporgescu, nr. 29, ap. 2, jud. Arad*** (H-133297)

**RCS & RDS**
cel mai important furnizor privat de servicii de comunicatii din Romania, angajeaza :
**Tehnician Operator Retea**

**Descrierea postului:**
- Prelurarea, identificarea si remedierea defectiunilor aparute la locatia abonatului;
- Comunica catre Dispecerat punerea in functiune a serviciilor;
- Intocmirea de rapoarte lunare si orice alte sarcini stabilite de catre superiorul direct.

**Cerinte:**
- Absolvent studii medii tehnice, de preferinta profil electrotehnic
- Experienta pe o pozitie similara constituie un avantaj;
- Rezistenta la stres;
- Bune abilitati de comunicare;
- Disponibilitate la program flexibil;
- Atitudine proactiva si orientata catre client;
- Permis de conducere categoria B.

**CV-urile se depun la sediu din Arad, str. Gr. Alexandrescu nr. 25-27, sau pe fax la nr. 0357400440** (H-130266)

**BCC**
CABINET INDIVIDUAL DE INSOLVENŢĂ

**CABINET INDIVIDUAL DE INSOLVENŢĂ BEJINAR COSMIN CĂLIN**

Desemnat lichidator judiciar prin încheierea comercială nr. 1004 pronunţată în şedinţa judecătorului sindic din 31.05.2011, în dosarul nr. 1131/108/2011, aflat pe rolul Tribunalului Arad, Secţia Comercială , privind pe debitoarea

**S.C. MARMOGRAM S.R.L.**

**Cu sediul în Arad, Str. Decebal nr. 22, jud. Arad**

**Anunţă toţi creditorii**

Că faţă de această societate a fost deschisă procedura simplificată a insolvenţei prevăzută de Legea nr. 85/2006, prin încheierea comercială nr. 1005 / 31.05.2011.
Potrivit prevederilor art. 62, alin. 1, lit. b din Legea nr. 85/2006, termenul limită pentru înregistrarea creanţelor se împlineşte la data de 15.07.2011.
Termenul de verificare a creanţelor şi întocmire a tabelului preliminar al creanţelor este fixat pentru data de 29.07.2011.
Termenul de definitivare a tabelului creanţelor este fixat pe 12.08.2011.
Vă aducem la cunoştinţă că nedepunerea cererii de creanţă în termenul menţionat atrage incidenţa prevederilor art. 76 din Legea nr. 85/2006. (H-133375)

***Angajăm persoane oneste, harnice şi competente în următoarele meserii***
- **Bucătar**
- **Brutar**
- **Patiser-cofetar**
- **Vânzător**
- **Şofer cat B**
- **Asistent manager**

***Vă rugăm să trimiteţi CV-urile la office@agralia.ro sau la fax 0357-445100***

**Doar persoanele selectate vor fi contactate.**
**SUCCES!** (H-126542)

**ANUNT PUBLIC - AUTORIZARE**

SC VIVANI SALUBRITATE SA Slobozia, va depune documentatia tehnica in vederea obtinerii
AUTORIZATIEI DE MEDIU pentru desfasurarea activitatii conform cod CAEN:
- 3822 - tratarea si eliminarea deseurilor periculoase
- 3812 - colectarea deseurilor periculoase
- 3900 - activitati si servicii de decontaminare,

ce se desfasoara in localitatea Turnu, oras Pecica, judet Arad.
Eventualele contestatii / observatii se pot depune la sediul APM Arad, loc. Arad, Splaiul Muresului, nr. FN, cod 310132, judet Arad,
in zilele de luni pana joi orele 08:00-16:00, vineri orele 8:00-14:00, pana la data de 22.06.2011. (H-133339)

(H-109178)
SALIMED
Nou
Salină artificială
Str Andrei Mureşanu nr.9
tel. 0771 480 109
0743 403 400
web: www.salimed.ro
Între 1.06-30.06 reducere 30%:
Abon. copii 15 şed. ~~115 lei~~ 80 lei
Abon. adulţi 15 şed. ~~170 lei~~ 120 lei

**S.C. Top Security Service S.R.L.**
**angajeaza Agenti paza si ordine, femei si barbati pentru zona Santana si Pancota, Arad.**
Informatii telefon 0257-281410 interior 210, mobil 0752441419 sau la sediul societatii Arad,P-ta Sarbeasca nr.1.
(H-110726)

**GHENAU TRADE**
ARAD : Str: A. Vlaicu, nr: 159
mobil: 0769 - 048 . 018 ; 0728 - 983 . 376
www.ghenautrade.ro
- transport si montaj gratuit .
- 3 rate lunare fara comision.
- plasa fixa antiinsecte gratis.
Va oferim:
-ferestre - usi -vitrine
-sticla -plase antiinsecte
-rolete
-pervaze
REHAU Unlimited Polymer Solutions
Ferestre si usi din profile PVC cu sticla termopan

## GARSONIERE

• **Vând garsonieră** confort I, etaj I str. Banu Mărăcine, 0745.255.065. 123331

• **Vând garsonieră** confort 1, Micălaca, cenda, bl. 234, etaj 1, suprafaţă 37mp, cu balcon la preţul de 18.500 Eur/negociabil. Tel. 0741.158.777. 130895

## AP.1 CAMERĂ

• **Cumpăr apartament** 1 cameră. Plata pe loc!!! Tel. 0744.849.390. 126125

• **Vând apartament** central, o cameră, bucătărie, baie, la casă cu grădină, doi în curte. Tel. 0726.227.377. 123672

• **Vând apartament** 1 cameră, ultracentral, parter, 64 mp, 21.500 Eur, 0744.493.390. 126122

• **Vând apartament** 1 cameră 56mp zona Vlaicu la şosea complet mobilat, parchet stejar, balcon închis. Preţ 24.500 Euro negociabil.Telefon 0357/431129. 126287

• **Vând apartament** 1 cameră, Arad- Alfa, 51 mp, parter înalt, 21.000 euro/negociabil. 0257/253.661. 129723

• **Vând:Apartament 1** cameră, 46mp, contorizat, termopan, balcon,izolat termic, pivniţă, 28.500Euro, negociabil.Informaţii 0744.692.130. 109281

## AP.2 CAMERE-ARAD

• **Închiriez/vând apartament** 2 camere, Vlaicu, ☎0728.364.164. 0743.158.079. 132618

• **Cumpăr apartament** 2 camere. Plata pe loc!!! Tel. 0744.849.390. 126116

• **Vând** apartament 2 camere bloc nou, Cocorilor nr. 5. Telefon: 0762.213.545. 69391

• **Vând apartament** bloc nou, 2 camere, et.I, zona Spitalului Judeţean, Telefon: 0762.213.545 69303

• **Vând apartament** 2 camere, Grădişte, îmbunătăţit, preţ 29.000 Eur/negociabil, 0727.836.953. 94327

• **Vând apartament** 2 camere în Vlaicu la Bl.2A, Sc.A, Ap.18 în stare bună.Informaţii 0770.247.379. 112869

• **Vând apartament** 2 camere, bucătărie, baie, balcon închis, etaj IV, încălzire termoteca gaz, Micălaca bloc 523, Aleea Tuşnad. Preţ 35.000 Eur, 0742.256.225. 126275

• **Vând apartament** 2 camere, Calea Romanilor. Preţ 21.000 Eur. Tel. 0744.241.122. 130058

• **Vând apartament** 2 camere, parter utracentral, lângă Liceul Pedagogic, 60 mp, preţ 33.000 Euro, negociabil, valabil şi prima casă. Telefon 0357/404235. 133304

• **Vând urgent** apartament 2 camere, centrală proprie, mobilat. Tel. 0744.996.386. 126225

## AP.3 CAMERE-ARAD

• **Vând apartament** cu 3 camere, etaj 2, pe B- dul Revoluţiei, suprafaţă 100 mp, la preţul de 48.000 Eur/negociabil. Tel. 0741.158.777. 131267

• **Vând apartament** format din trei camere decomandate şi dependinţe Arad, zona Horia, aproape de centru, piaţă şi alte utilităţi. Exclus Agenţii Imobiliare, 0770.350.734. 128612

• **Vând apartament** trei camere, etaj I, decomandat, ST=97 mp, Aradul Nou, 42.000 Eur/negociabil. Tel. 0745.339.302. 113553

• **Vând apartament** 3 camere, decomandat lux, Praporgescu, 42.000 euro, telefon 0747.543.723, 0755.814.902. 116165

• **Vând apartament** 3 camere, Vlaicu, Fortuna, etaj I, 73 mp, preţ 33.000 euro fix. Telefon 0755.881.665. 116165

• **Vând apartament** 3 camere, str. Miron Costin Bl. 7. Tel. 0257/250005. 126296

• **Vând apartament** 3 camere, Samanta, etaj 9/10, ultramodern, 55.000 euro, 0744.542.931. 130202

• **Vând urgent** apartament 3 camere, decomandat, uşă metal, geamuri termopan, balcon închis termopan, str. Predeal, zona Fortuna, Calea A.Vlaicu, bl.8. sc.C, ap.14, et. III, Telefon 0770.452.758. 128229

## AP.4 CAMERE-ARAD

• **Vând apartament** 4 camere, et.3, 122 mp, centrală termică, str.Peneş Curcanul. Informaţii telefon 0744.552.081. 106929

• **Vând apartament** 4 camere zona 300, amenajat, preţ negociabil sau schimb, 0722.621.603, 0747.416.000. 122266

• **Vând apartament** 4 camere etaj 1, 2 băi, 2 balcoane, complet decomandat, zona UTA (Z- uri). Preţ negociabil. Telefon 0744.764.570. 126278

## APARTAMENT LA CASĂ

• **Vând apartament** 2 camere, la casă, ultracentral. Telefon 0257/264995, 0727.012.760. 99826

## CASE-ARAD

• **Vând casă** Arad, str. Clujului, 27 A, 88.000Euro. Telefon 0752.982.592. 107359

• **Vând casă** Aradul- Nou, pot locui două familii! Preţ acceptabil. Telefon 0754.796.354. 93200

• **Vând casă** cu grădină mare,în Grădişte, str.Orion, Nr.30.Informaţii telefon 0740.512.942. 112922

• **Vând casă** locuibilă Arad, Sânicolau, suprafaţă 800 mp, 26.000 euro/neg. telefon 0745.399.589, 0742.218.675. 132567

• **Vând casă** Micălaca, teren 640, FS=17 m, 3 camere. Preţ 79.000 Eur/negociabil, 0728.933.045. 126273

• **Vând casă** Pârneava, 6 camere, 5 băi, toate utilităţile, preţ negociabil. Telefon 0257/280.395. 49063

• **Vând casă** în Grădişte. Telefon 0744.198.453. 126560

• **Vând casă** în Grădişte, 800 mp. Tel. 0721.370.923. 134572

• **Vând casă** în Roşu, parter+mansardă, Grădişte, telefon 0756.798.258. 115916

• **Vând casă** Vlaicu, 105 mp, teren 315 mp, preţ 30.000 euro, telefon 0747.543.723, 0755.814.902, 0755.881.665. 116165

• **Vând casă,** Aradul Nou, Piersicilor, 4 camere+ living, amenajată modern, zonă foarte bună, preţ 77.000 Euro, negociabil. Telefon 0748.268.015. 133393

## CASE-JUDEŢUL ARAD

• **Curtici- vând casă** mică, teren 1100 mp, preţ informativ 25.000 euro, telefon 0733.552.465. 115653

• **Vând casă** construcţie 2011 Zimand- Cuz, 2 corpuri, 300 mp locuibili, 1.200 mp teren. Termosistem finalizat, drum asfaltat, zonă foarte liniştită cu case noi. Preţ negociabil. Tel. 0722.281.054. 113877

• **Vând casă** cu grădină, 11.5 ari, în Vârşand nr. 348. Telefon 0724.871.470. 128066

• **Vând casă** la roşu, Livada, cartierul vile, contract imediat, 22.000 Eur, 0745.261.530. 123623

• **Vând casă** Macea nr.179, ocazie unică, reabilitată recent, baie nouă, bucătărie nouă, mobilată, garaj nou, 4 camere, 25.000 euro, ocupabilă imediat. 0733.552.465. 115281

• **Vând casă** Macea 4 camere, baie, anexe.Telefon 0722.227.413. 118427

• **Vând casă** în comuna Socodor la strada Principală, suprafaţă totală 1800 mp (curte+grădină) construcţie din cărămidă, preţ negociabil. Telefon: 0733.946.698. 126557

• **Vând casă** în loc. Vântori, central, jud. Arad, informaţii 0747.257.533. 129681

• **Vând casă** în Răpsig. Telefon 0727.755.012, 0720.890.460. 129400

• **Vând casă** în Sântana, cu etaj, curte mare, atelier 80 mp şi grădină mare. Tel. 0752.512.598. 126713

• **Vând casă** în satul Chier Nr. 633 com. Târnova. Preţ avantajos. Informaţii telefon 0727.982.461. 131989

• **Vând loc** de casă în Vladimirescu suprafaţă 615 mp, FS=17,35 ml, la preţul de 8.000 Eur/negociabil. Tel. 0741.158.777. 131609

## CASE-ALTE JUDEŢE

• **Vând casă** în Dombegyhaza confort sporit, mobilată, 1600 mp, total 103 mp construiţi, 16.000 euro/neg. 0765.275.334. 126588

## CASE DE VACANŢĂ-ALTE JUDEŢE

• **ARIEŞENI, teren- construcţii** cabane-vacanţă, curent- electric, eventual cabană, ski, 0722- 257409. 128669

## VILE-ARAD

• **Vând vilă** nouă, S+P+M 300 mp, Cicir, arhitectură modernă, exteriorul amenajat în stil occidental, teren 560 mp, telefon 0788.664.525. 128232

• **Vând vilă** zona UTA, str. Roşiori. Preţ 135.000 Eur, 0729.155.499. 108717

• **Vând:Vilă deosebită,** cu grădină mare cu vie şi pomi fructiferi în Ghioroc.Informaţii telefon 0740.512.942. 112928

## SPAŢII COM-ARAD

• **Vând salon** de înfrumuseţare, central, chirie mică, suprafaţă 100 mp. Preţ 15.000 Eur/negociabil. Telefon 0758.507.523. 108731

• **Vând spaţiu** comercial la Atrium, 30 mp. Telefon 0746.013.832. 131968

• **Vând spaţiu** comercial 160 mp, 99.000 euro, front stradal 11 ML, posibilitate şi doar jumătate. 0744.555.660. 132645

• **Vând urgent** spaţiu comercial, str. Unirii 1, 74 mp, 0726.389.170. 126714

• **11.500- mp şoseaua- NĂDLAC,** FS mare, Proiect- HOTEL, utilităţi, 0722- 257409. 128762

## TERENURI LOCAL

• **Ocazie!!!Vând teren** 17.000 mp, situat în Arad, str. 6 Vânători (lângă reprezentanţa Kia) front stradal 86 m, utilităţi, preţ 5 euro/mp negociabil. Tel: 0729.075.031. 126561

• **Vând loc** de casă în Grădişte, 466 mp, str.Păpădiei, Nr.2 C. Preţ 27.000Euro.Telefon 0722.371.870. 131979

• **Vând teren** (Prunului- lângă Vest Gaz) 28.500 euro. 0722.606.527. 126757

• **Vând teren** agricol în Sânicolaul Mic. Telefon 0770.366.979, 0357/808732. 123283

• **Vând teren** pe colţ, str. T.Corcheş, în Gai, 719 mp, 90.000 Eur. Informaţii: 0729.155.499. 107854

• **Vând teren** 3 ha, la ieşirea din Arad căre Zădăreni, aproape de autobandă, aproape de ferma Andu, compact la preţul de 6 Eur/mp/negociabil, posibilităţi şi în rate. Tel. 0741.158.777. 131846

• **Vând 1** ha de teren aproape de autobandă, cu FS 45 ml, la preţul de 10 Eur/mp, posibilităţi şi în rate. Tel. 0741.158.777. 131854

• **Vând 281** mp în Gai, str. M.Manole 25, FS=16 ml, 50 Eur/mp. Informaţii: 0729.155.499. 108385

## TERENURI JUDEŢ

• **Curtici- vând teren** intravilan, 1100 mp, 9 euro/mp, informaţii telefon 0733552465. 115645

• **Vând loc** de casă în Livada suprafaţă 1000 mp, FS 16 ml, la preţul de 15.000 Eur/negociabil. Tel. 0741.158.777. 131762

• **Vând teren** arabil în Galşa, suprafaţă 2 ha, în tarla 109, la preţul de 2.500 Eur/ha. Tel. 0741.158.777. 131858

• **Vând teren** arabil 1,29 ha, înspre Măderat cu FS la şosea, la preţul de 2.500 Eur. Tel. 0741.158.777. 131857

• **Vând teren** arabil, suprafaţă 1 ha, în tarla 256, în Şiria şi 0,5 ha în tarla 101, la preţul de 2.000 Eur/ha, cu titlu. Telefon 0741.158.777. 131856

• **Vând teren** arabil, 3,2 ha în Pâncota, cu CF, tarla 76.741.32, cu FS, drum spre Caporal Alexa, la preţul de 2.500 Eur. Tel. 0741.158.777. 131860

• **Vând 2.000** mp teren ultracentral, front pe două străzi, în Pâncota. Tel. 0744.246.570. 113832

## IMOBILE CHIRII

• **Închiriez apartament** 2- 3 camere, garsonieră sau casă pentru muncitori, 0723.308.286. 73978

• **Închiriez apartament** 2 camere, tot confortul, zona Gării. Tel. 0727.798.269. 119647

• **Închiriez apartament** nemobilat, 2 camere, bucătărie, dependinţe, central, etaj I, 150 euro/lună.☎ 0746.070.212. 119750

• **Închiriez apartament** la casă Pârneava, 0748.461.333. 126224

• **Închiriez apartament** 1 cameră, Vlaicu, mobilat, 120 Eur, 0257/228411. 130276

• **Închiriez apartament** 2 camere, Micălaca pentru familie, termen lung, 0746.174.540. 134122

• **Închiriez casă** 3 camere, central, mobilată (15 paturi). Preţ 500 Eur, 0257/228411. 126119

• **Închiriez casă** 3 camere, central, baie, bucătărie, 300 Eur, 0257/228411. 130375

• **Închiriez garsonieră,** Praporgescu, mobilat, etaj 2, 120 Eur, 0257/228411. 130381

• **Închiriez garsonieră** confort 2, G2, neamenajată, pe termen lung, preţ 70 Eur/negociabil. Tel. 0741.158.777. 131864

• **Închiriez garsonieră** Micălaca, Cenad, mobilată, 80 euro, sau 70 anticipat, sau schimb cu apartament 2 camere. Telefon 0752.785.108. 132484

• **Închiriez garsonieră** mobilată zona UTA şi apartament nemobilat zona Alfa. 0357/ 435.176. 132488

• **Închiriez/vând apartament** 4 camere, modificat, la Y, etaj 1, mobilat, la preţul de 60.000 Eur/negociabil sau 250 Eur/negociabil/lună. Tel. 0741.158.777. 131863

• **Dau în** chirie apartament o cameră, bucătărie, baie, contorizat, str. Constanţa- Hodoş, 0728.312.756. 120928

• **Dau în** chirie garsonieră pe termen lung, zona Confecţii. 0728.627.042. 126648

• **Ofer spre** închiriere apartament bloc, 2 camere mobilate, utiliate complet, confort 1. Preţ 140 Eur, zona Aradul Nou. Tel. 0740.795.123. 126692

• **Primesc o** fată în gazdă, 0257/218.984, 0749.381.079. 128622

## SPAŢII COM-ARAD

• **Închiriez hală** 500 mp Parc Ind. Uta, 0257/272676, 0741.017.019. 129401

• **Închiriez hale** 330- 1000mp în Parcul Industrial Uta.Telefon 0721.288.570. 103872

• **Închiriez platformă** betonată 700 mp, FS=24, curent trifazic. Tel. 0748.434.254. 130574

• **Închiriez spaţiu** comercial 87 mp, B- dul Revoluţiei nr.4 (vis- a- vis de BRD), 0727.798.269. 119515

• **Închiriez spaţiu,** demisol, suprafaţă 60 mp, la preţul de 150 Eur/lună, central. Tel. 0741.158.777. 131862

• **Închiriez/vând spaţiu** comercial, Vlaicu, 45 mp, 250 Eur. Tel. 0744.849.390. 126124

• **Dau în** chirie post coafură manichiură pedichiură, frizerie, cosmetică, 0747.795.147. 132714

• **Ofer închiriere** spaţiu supercentral, birouri, frizerie, salon, 200 Eur/lună, 0724.442.686. 99595

## AP.2 CAMERE-ARAD

• **Cumpăr apartament** 2 camere zona Praporgescu, Polivalentă, 300, decomandat, etaj intermediar, la preţul pieţei. Tel. 0741.158.777. 131861

## OFERTE LOCURI DE MUNCĂ

• **Angajăm şofer** categoria C,E transport marfă intern şi internaţional cu atestat. Tel. 0771.321.120. 132619

• **Angajăm şofer** distribuitori vârstă 20- 40 ani. CV email: alin.cara@gmail.com 126749

• **Angajăm consilier- vânzări** auto, agent- vânzări piese- auto, control- trafic, dispecer- taxi, mecanic- auto, portar, şofer taxi. Telefon 0257/227.056. 132799

• **Angajăm femei** şi bărbaţi în Ungaria. Telefon 003- 20- 496- 5220. 133667

• **Angajăm tâmplari** montatori schelete tapiţerie. Telefon: 0744.185.053. 126847

• **Angajăm vânzătoare** cartele telefonice.. Telefon 0745.509.405. 132779

• **Angajăm vânzătoare** magazin alimentar, Micălaca, telefon 0724.182.673. 126718

• **Angajăm 2** muncitori necalificaţi, pentru presă balotat. Informaţii 0747.032.430. 133340

• **Angajez şofer** categoria B, E. Informaţii 0740.028.752. 129947

• **Angajez şofer** cu atestat şi muncitor distribuţie. Telefon 0729.155.540. 133631

• **Angajez şofer** cu experienţă trafic internaţional camion 22tone. 0730.565.718. 132603

• **Angajez barmană** pentru bar şi pariuri sportive. Tel. 0720.011.014, 0746.020.035. 130197

• **Angajez domnişoară** pentru bar- jocuri noroc ultracentral.Salar atractiv. Telefon 0741.150.246. 133365

• **Angajez farmacist** sau asistent de farmacie cu experienţă. Tel 0744.580.005. 132975

• **Angajez femeie** pentru langoş. Informaţii telefon: 0744.775.108. 132647

• **Angajez lăcătuş- sudor** pentru confecţii metalice, tinichigiu lucrări acoperiş, 0749.376.036. 133693

• **Angajez ospătar(ă),** ajutor bucătar, langoşereasă la terasă Ştrandul Neptun. 0736.161.629. 126865

• **Angajez ospătari,** femeie de serviciu cu experienţă. Informaţii: 0747.830.744. 126634

• **Angajez vânzătoare** cu experienţă pentru alimentară, zona Fortuna- Bujac.Telefon 0766.311.353. 132773

• **Asociaţie umanitară** recrutează personal pentru munca de teren, 0753.818.296, 0735.044.928. 130387

• **Asociaţie umanitară** angajează şofer cu transporter 8+1. Tel. 0753.818.296, 0735.044.928. 130391

• **Bar de** Zi angajează bărmăniţă. Informaţii telefon 0722.562.018, 0751.159.510. 132650

• **Firmă de** construcţii angajează muncitori finisori. Telefon 0728.890.470, între 8:30- 17:00. 126500

• **Firmă prestări** servicii angajează secretară, cunoştinţe P.C. studii medii. 0740.356.881. 127900

O tutungerie cu preţuri foarte mici acum aproape de dumneavoastră
La doar 50 m de la vama Turnu (spre Bătania).
O gamă variată de ţigări, tutun, filtru şi aparat de făcut ţigări.
Informaţii la telefon 0752945538
(H-113005)

• **Firmă Profesională** de curăţenie angajează femeie de servici.Telefon 0257/ 270606. 126637

• **Hotel Restaurant** angajează ospătari. Relaţii la telefon: 0755.072.285. 133079

• **Restaurant italian** caută PIZZAIOL, cu experienţă, AJUTOR BUCĂTAR, BARISTĂ, 0755.314.470. 133378

• **S.C. angajăm** personal pentru tâmplărie şi montaj schelete lemn. 0745.759.510. 129203

• **S.C. angajează** agent vânzări termopane. E- mail: rig_termopane@yahoo.com Telefon: 0747.471.278. 132774

• **S.C. angajează** vânzător. Tel: 0257/ 211.158, 0740.247.386 str. Eftimie Murgu nr.78 128450

• **S.C. construcţii** angajează necalificaţi pentru lucrări de drumuri. Informaţii 0732.742.320. 129723

• **Societate construcţii** angajează muncitori necalificaţi. Telefon 0744.534.726. 126247

## CERERI LOCURI DE MUNCĂ

• **Inginer autorizat** RTE edilitare termice, canalizări sanitare, frig, alimentări cu apă, specialist canalizări ape meteorice drumuri- autostrăzi, permis Grad B, dispus deplasări, caut loc muncă.Informaţii telefon 0744.194.273. 132489

## PRESTĂRI SERVICII

• **A A** Acord Garanţie 2 ani reparaţii maşini spălat,0744.241.398, 0357/401569,0257/ 259146. 123289

• **Construcţii diverse,** acoperişuri, faţade, renovări case, zugrăveli, fundaţii, etc, 0751.704.282. 132479

• **Cursuri 200** lei/lună ●masaj şi reflexoterapie ●manichiură şi pedichiură. Telefon 0724.442.686. 970493

• **Execut lucrări** construcţii, instalaţii sanitare, gresie, rigips, montat parchet. ☎0744.937.307. 118651

• **Execut proiecte** de arhitectură şi documentaţia necesară pentru construire. Preţ 3.5 euro/mp. ☎0753.184.301. 90806

• **Execut reparaţii** de tapiţerie, colţare, canapele, fotolii, scaune. Informaţii 0748.750.516. 128424

• **Execut: zidărie,** tencuieli, zugrăveli, rigips, izolaţii acoperişuri, termoizolaţii, fundaţii, consolidări, 0740.696.157. 126251

• **Instalator autorizat** execut instalaţii sanitare, încălziri centrale, 0749.881.151, 0724.446.997. 130208

## CONSTRUCŢII

• **Acasă balast,** nisip, sorturi, pământ, mreaniţă, 2- 5 MC, telefon 0741.972.216.130205

• **Aduc balast,** nisip, pământ, duc molozul, etc. 0745.036.969, 0722.389.480. 970052

## AUTO ROMÂNEŞTI

• **Vând Dacia** Solenza 1.4 benzină+gaz, 2003, climă, geamuri electrice, central, alarmă, jante aluminiu, 2200 euro, ☎0721.797.238. 129822

• **Vând Dacia** 1310, an 2001, pe gaz.Preţ 600 Euro.Telefon 0722.371.870. 131977

• **Vând Logan** model Ambiance, an 2010, 2.900 Km. Preţ de cumpărare 6.800 Eur, preţ de vânzare 4.800 Eur. Tel. 0744.427.876. 130203

## AUTO STRĂINE

• **Audi A4** an 2006, dotări, km 65.000. Telefon 0744.508.342. 130268

• **Vând Citroen** Xantia, an 1998 şi o combină LG, 0753.562.864. 93705

• **Vând Mazda** RX8 (sport- lux) ultra- extrasse, km 73000, an 2005, 320 km/oră, sau schimb cu imobiliare. preţ 10.500- 13.000 euro. 0745.780.412. 116163

• **Vând VW** Bora an fabricaţie 2000, 1.9 TDI, informaţii 0257/417.125, 0723.303.593. 132633

• **Vând:BMW 520i,** an 2000, argintiu,jante aluminiu, climă, stare perfectă.Telefon 0744.635.418. 113323

## ELECTRONIC PLUS

• **Vând maşină** de spălat rufe, Indesit, 550 lei. Tel 0744.116.197. 132681

• **Vând maşini** spălat automate, frigidere, congelatoare, lăzi combine frigorifice.Import Germania!Garanţie şi transport, 0257/274600, 0745.395.282. 126605

• **VÂND ieftin electrocasnice second, lăzi, combine, maşini spălat haine, vase, uscătoare, televizoare, anvelope, vitrine comerciale. Rate angajaţilor, pensionarilor vârstă- boală, ☎0769.005.400.** 8694

## MOBIDOM

• **Vând ieftin** mobilă veche de bucătărie, culoare albă. Informaţii: 0257/235.320. 131966

## POŞTA LUI CUPIDON

• **Cetăţean român** stabilit Germania 182, 76 kg, divorţat, doresc cunoştinţă doamnă suplă proporţii adecvate, maxim 35 ani, eu am 45 ani, fără obligaţii pentru prietenie, eventual căsătorie stabilire Germania. Proporţia înălţime greutate are importanţă. 004915206519685, 0764.579.070.

## PIERDERI

• **Pierdut atestat** transport marfă cu seria CPCA 352491 pe numele Marc Ionel. Îl declar nul. 132712

• **Pierdut carnet** student, eliberat de Medicină Dentară Vasile Goldiş, pe numele Bucur Ioana. Îl declar nul. 133092

• **Pierdut carnet** student, eliberat de Facultatea Medicină Dentară Vasile Goldiş, pe numele Donea Rebeca- Maria. Îl declar nul. 133152

• **Pierdut certificat** constatator nr. 73320/19.11.2009, emis Oficiu Naţional al Registrului Comerţului, pe SC Sarah Warenhaus SRL. Îl declar nul. 133067

• **Pierdut Certificat** constatator pe firma Teglea S.R.L., sediul sat Şiclău, cod: 16135292/13.02.2004, J02/215/2004 din 12.02.2004, nr.46288 din 06.08.2010. Îl declar nul. 133664

• **Pierdut cetificat** constatator, nr. 7376/02.03.2007, SC Ioşka Impex SRL, J02/ 1928/1994. Îl declar nul. 132643

## PLANTE-FLORI

• **Vând răsad** de varză (toamnă), localitatea Roit, judeţul Bihor, 0259.395.291. 108779

## ANIMALE-PĂSĂRI DOMESTICE

• **Cumpăr vaci** pentru sacrificat. Tel. 0748.607.706. 126106

• **Cumpăr vaci** pentru sacrificat. Tel. 0748.762.586, 0751.948.908. 126109

• **Cumpăr vaci** pentru sacrificat. Tel. 0748.912.117. 126111

• **Vând câţei** Sharpei. Telefon 0740.243.533. 108760

• **Vând capră** cu ied, ţap montă. Telefon 0771.770.173. 132642

• **Vând găini** tinere ouătoare şi puicuţe 6 săptămâni. Telefon 0748.322.489. 128072

• **Vând grăsuni** în Arad, telefon 0257/ 235.524, 0723.805.285. 119463

• **Vând junincă** alb cu roşu. Telefon 0257/ 216.239. 126644

• **Vând porci** graşi 150 kg. Telefon 0756.355.010. 129432

• **Vând pui** de carne şi pentru ouă. Telefon 0748.322.489; 0357/442670. 104026

• **Vând purcei,** grăsuni, purcei şi 2 ponei (femelă mascul), 0727.452.994. 128623

• **Vând un** ied de capră, 3 luni. Telefon: 0357/438.984. 131967

• **Vând vacă,** 6 ani, 15 litri lapte/zi. Tel. 0754.861.271. 129399

• **Vând viţea,** 3 ani, Curtici. Telefon 0755.275.215. 133074

EVIDENŢIAZĂ-TE!

Talon valabil până în 30 iunie 2011
Text:
DATA apariţiei:.....
Date personale:
Nume şi Prenume:
Telefon:
Buletin de identitate:
TALON + PREŢUL CATEGORIEI AFERENTE
Anunţurile se preiau zilnic, la ghişeu, până în ora 16[00], după această oră, se pot prelua doar prin intermediul sistemului online de preluare al anunţurilor disponibil pe www.jurnalaradean.ro . Anunţurile de mică publicitate din Jurnal Arădean se publică pe baza talonului din ziar
Redacţia nu îşi asumă responsabilitatea pentru conţinutul anunţurilor de mică publicitate!
JURNAL ARĂDEAN

## DECESE

Cu adâncă durere în suflet anunţăm decesul iubitului nostru fiu, tată, socru şi verişor

**DEPOLD JOZSEF.**

Înmormântarea va avea loc vineri, 10 iunie 2011, ora 14:00, la cimitirul Pomenirea.

**Familiile îndurerate: Depold, Netzel, Meszaros**

Cu adâncă durere în suflet anunţăm încetarea din viaţă a scumpei noastre mamă, soacră, bunică şi străbunică

**MIŢIŢI SAVA,**
**din Horia.**

Dumnezeu să te odihnească în pace şi să te aibe în pază! Înmormântarea va avea loc astăzi, 9 iunie 2011, ora 15.00, la cimitirul ortodox din localitatea Horia.

**Familia Puf, Vişan şi Trif**

Cu adâncă durere în suflet anunţăm încetarea din viaţă a scumpei noastre mamă, soacră, bunică şi străbunică

**CAMENIŢĂ FLOARE.**

Înmormântarea va avea loc astăzi, 9 iunie 2011, ora 16:00, de la domiciliul din str. Renaşterii nr. 31.

**Fiica Viorica, ginerele Emil, nepoatele Simona şi Florina, strănepotul Allen**

Cu tristeţe anunţăm încetarea din viaţă a celui care a fost soţ, tată şi bunic

**BLAJ IOSIF.**

Înmormântarea va avea loc în sat Temeşeşti comuna Săvârşin Astăzi, 9 Iunie 2011, ora 13.00.

**Fam. Blaj şi Ghender**

Cu durere în suflet anunţăm încetarea din viaţă a celei care a fost iubită soţie, mamă şi bunică

**VUJDEU FLORICA,**
**din Caporal Alexa,**

după o lungă şi grea suferinţă. Nu te vom uita niciodată! Înmormântarea va avea loc astăzi, 9 iunie 2011 în localitatea Caporal Alexa.

**Soţul, copiii şi nepoţii**

Cu profundă tristeţe anunţăm încetarea din viaţă a celui care a fost soţ, tată, bunic şi străbunic

**COCIŞ GHEORGHE**
**- Şiclău nr. 12.**

Dumnezeu să-l odihnească în linişte şi pace! Înmormântarea va avea loc vineri, 10 iunie 2011, în localitatea Şiclău.

**Soţia Ana, fiul Ioan, fiica Florica cu familiile**

**Anunţurile de deces se publică GRATUIT!**

## CONDOLEANŢE

Împărtăşim durerea colegei noastre dr. Jurculeţ Irina la decesul mamei dragi.

**Colectivul cabinetelor medicale dr. Moş Doina şi dr. Lupuţi Florina**

Suntem alături de colega noastră Rodica Mariş în aceste clipe triste pricinuite de decesul mamei soacre.

**Colectivul Serviciului Abonaţi al S.C. C.E.T. Hidrocarburi S.A.**

A încetat din viaţă bunica mea minunată

**CAMENIŢĂ FLOARE.**

Îţi mulţumesc pentru iubirea necondiţionată, grija necontenită, nenumăratele sacrificii şi răbdarea care ai avut-o pentru mine, mamă

**ITA.**

Îmi plânge inima de dor. Vei fi în inima mea pentru totdeauna. Te iubesc.

**Nepoata Florina cu soţul Cosmin şi fiul Allen din Arizona**

În memoria celei care a fost

**CAMENIŢĂ FLOARE,**
**în vârstă de 91 ani.**

Nu avem cuvinte să exprimăm cât de mult te-am iubit şi cât de dor ne va fi de tine mamă

**ITA.**

Îţi mulţumim pentru toate amintirile frumoase şi unice care vor rămâne în inimile noastre pentru totdeauna şi pentru nenumăratele ore petrecute în iubire şi grijă faţă de noi.

**Viorica, Emil şi Simona**

## COMEMORĂRI

Se scurg încet şi trist zilele de când nu-ţi mai vedem chipul decât în poze... Se scurg încet şi trist zilele în care lacrimile de dor ne brăzdează obrajii... Se scurg încet şi trist zilele în care veghem să nu se stingă lumina lumânării la mormântul tău... Cu dor în suflet aducem aminte tuturor celor care te-au cunoscut dragul nostru

**BRANC**
**IOAN DUMITRU**

că se împlinesc 40 de zile de când ne veghezi din altă lume! Slujba de pomenire va avea loc sâmbătă, 11 iunie 2011, ora 15:00, la Catedrala Ortodoxă Veche din Piaţa Mare. Cei care l-au cunoscut, preţuit şi iubit sunt chemaţi să aprindă o lumânare şi să înalţe o rugăciune pentru iertarea păcatelor şi odihna sufletului său. Dumnezeu să-l ierte şi să-l odihnească în pace!

**Fam. Branc, fam. Ursu, fam. Faur şi fam. Măcean**

O amintire frumoasă pentru cei care l-au cunoscut şi o mare durere pentru cei care l-au pierdut. A trecut un an de când a plecat în lumea celor drepţi

**LIVIU PAŞCALĂU.**

Parastasul va avea loc sâmbătă, 11 iunie 2011, ora 12,00, la mormânt, Cimitirul UTA. Familia Paşcalău.

Astăzi, 9 iunie, ora 18:00, la Biserica Catolică din Aradul-Nou vom fi ca întotdeauna cu tine în gând şi în suflet, dragul nostru

**IOJI FABRI.**

**Alina, Alex, Sorina, buni şi bunu**

**Publicitate 0257-210.775**

Pios omagiu şi veşnică amintire la împlinirea a 2 ani de la trecerea în nefiinţă a dragului nostru soţ, tată, socru, bunic şi străbunic

**VIOREL GHILEA.**

**Familia**

Deşi timpul trece, ochii ne sunt plini de lacrimi, tristeţe, durere adâncă şi priviri care te caută mereu de când ai plecat dintre noi în urmă cu 6 luni, într-un tragic accident

**la 22 de ani, iubitul nostru fiu, nepot şi verişor**

**GEANGU**
**DANIEL DORIN.**

La umbra rece a crucii tale,/
Venim cu sufletul zdrobit/Cu ochii plini de lacrimi,/Căci prea curând ne-ai părăsit./Fulgerător din viaţă ai plecat,/Nici un cuvânt de adio n-ai lăsat,/A ta este tăcerea/Ale noastre lacrimile şi durerea,/Ai vrut să mai trăieşti/Dar aşa ţi-a fost scris,/Să ne părăseşti. Cu fruntea plecată în faţa tristului mormânt, îţi aducem o floare, o lumânare şi o rugăciune către bunul Dumnezeu să-ţi dea odihnă veşnică şi lumină fără de sfârşit. Ai rămas printre noi, în inimile noastre şi vom păstra vie amintirea chipului tău drag şi a sufletului tău bun. Parastasul de pomenire va avea loc sâmbătă, 11 iunie 2011, ora 12:00, la biserica din incinta cimitirului Pomenirea.

**Veşnic îndureraţi: mama Daniela, Ghiţă, tuşi Cami cu verişorul Andrei şi unchiul Sandu**

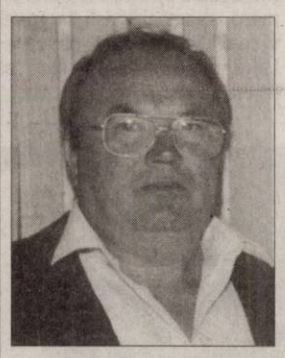

Cu durere în suflet amintesc celor ce l-au cunoscut pe bunul meu soţ

**CILAN IOAN**

că s-a împlinit un an de când a plecat la cele veşnice. Timpul care s-a scurs nu a putut şterge amintirile frumoase petrecute împreună. Dumnezeu să-l odihnească!

**Nemângâiata soţie Elena**

Dragul meu soţ/ Trecut-au anii parcă nus/ Sunt 5 ani de când te-ai dus/ Am rămas eu să te plâng/ Şi te am mereu în gând,

**COL. R**

**RADU ALEXANDRU,**

soţ, tată, bunic, socru şi străbunic.

**Soţia ta Luci**


- **Vând viţei** de lapte; Cumpăr vaci pentru abator. Telefon 0740.891.238. 111024
- **Vând 10** familii albine, Ineu. Telefon 0257/512317. 132646
- **Vând 20** porumbei voiajori albi, găini, rode şi mătase japoneză. 0726.310.337. 129855

### MAŞINI,UTILAJE,INSTALAŢII

- **Vând piese** buldozer S- 651, lanţuri, role, steluţe şprochet cabină şi buldozer S- 650, S+1500 şi piese, 0726.253.412. 113706
- **Vând 2** remorci 5T basculante cu roata a cincea. Telefon 0745.270.325. 132649

### ÎMPRUMUTURI FINANCIARE

- **Ofertă! Valută** rapid cu 2-3% plata la final! Telefon: 0721.492.429. 107135

### CITAŢII

- **Se citează** pârâta Nistor Rodica domiciliul în Arad, C-lea Timişorii la Judecătoria Arad, în 23.06.2011 sala 147 ora 8:30 în litigiul cu S.C. Compania de Apă Arad S.A. dosar nr. 5265/55/2011 având obiect pretenţii. 131978
- **Se citează** SC Lax Pub&Lounge SRL, cu ultimul sediu cunoscut în loc. Arad, Calea Zimandului FN, ca debitor, în data de 06.07.2011, sala 219, ora 9,00, la Tribunalul Arad în dosarul nr.2709/108/2011, având ca obiect reziliere contract. 132669

### DIVERSE

- **Cumpăr cupru** alamă, aluminiu, argint, radiatoare, baterii, nichel, cositor, pene, fier vechi. Telefon 0751.948.908. 126101
- **Cumpăr cupru,** alamă, aluminiu, argint, radiatoare, baterii, nichel, cositor, pene, fier vechi. Informaţii telefon 0748.607.706. 126091
- **Cumpăr cupru,** alamă, aluminiu, argint, radiatoare, baterii, nichel, cositor, pene, fier vechi. Informaţii telefon 0748.912.117. 126099
- **Cumpăr cupru,** alamă, aluminiu, argint, radiatoare, baterii, nichel, cositor, pene, fier vechi. Informaţii telefon 0748.762.586. 126100
- **Cumpăr fier** vechi, baterii, aluminiu, cupru, pene, radiatoare, plumb, motoraşe electrice, inox şi caroserii. Telefon 0746.414.369. 106833
- **Cumpăr pene** vechi- noi, fier, vechi, caroserii. Preţ bun. Tel. 0745.983.893. 130400
- **Cumpăr pene** vechi, noi, cupru alamă, fier baterii, preţ bun. 0741.689.068. 130278
- **Vând ambalaj** bere 30 navete, 8 lei/buc. Telefon 0754.861.271. 129398
- **Vând fermă** la Zimand, 1200 ha, în arendă, utilaje, 200 buc., vaci, la preţul de 1.500.000 Eur/negociabil. Tel. 0741.158.777. 131424
- **Vând frigider** mare cu congelator Indesit şi canapea extensibilă, 0748.461.333. 126227
- **Vând grâu** şi porci graşi. Telefon 0722.688.346. 131878
- **Vând masă** casă de marcat lungime 1650 mm în stare foarte bună. Telefon 0726.227.377. 123670
- **Vând transformator** 400 kw+cablu ABY-ACY 150, 100 ml. Tel. 0745.258.251. 133812

aradjob.ro

Ştiu să se distreze FOTO:EPA

# Cei mai distractivi

**LONDRA.** Americanii au fost votaţi „cea mai distractivă naţiune" de pe glob, iar spaniolii cei mai amuzanţi dintre europeni, într-un sondaj în care la polul opus s-au situat germanii, desemnaţi cei mai puţin amuzanţi oameni din lume, relatează marţi Reuters. Reţeaua de socializare Badoo.com a invitat 30.000 de persoane din 15 ţări să numească „naţiunea cea mai distractivă, sau cea mai pricepută la a-i face pe oameni să râdă", şi respectiv pe „cea mai puţin distractivă". Americanii au fost consideraţi cei mai distractivi, urmaţi de spanioli şi italieni. Cea mai puţin amuzantă naţiuneau fost votaţi ca fiind germani, urmaţi de ruşi şi turci.

**SURSA: AGERPRES**

# Gere, în Corea de Sud

**SEUL.** Actorul nord-american Richard Gere va călători în această lună în Coreea de Sud pentru a petrece câteva zile într-unul din cele mai importante temple budiste din zonă, o experienţă de care se pot bucura turiştii care vizitează ţara asiatică, transmite miercuri EFE. După cum a informat ordinul budist Jogye, care domină peisajul religios din Coreea de Sud, Gere - practicant al acestei religii - va ajunge în ţara asiatică la 20 iunie, urmând să rămână câteva zile în templul Bulguksa, din Gyeongju, aflat la 370 de kilometri sud de Seul. Bulguksa este considerat a fi unul dintre cele mai importante temple ale budismului sud-coreean atât datorită vechimii sale milenare, dar şi pentru că în zonă se află grota Seokguram, în interiorul căreia se află un Buda uriaş din piatră - monument pe care UNESCO l-a declarat Patrimoniu al Umanităţii. Gere se va întâlni cu şeful ordinului Jogye, venerabilul Jaseung, iar apoi va prezenta, la Seul, o colecţie de fotografii despre Tibet.

Richard Gere FOTO:EPA

**DENISA**
Născută în zodia Leu, este pasionată de excursii.

# Creatorul Giulgiului Sfânt

**LONDRA.** Sfântul Giulgiu din Torino, una dintre cele mai venerate relicve ale creştinătăţii, ar fi de fapt opera pictorului pre-renascentist italian Giotto, conform lui Luciano Buso, pictor şi restaurator de artă din Treviso, care şi argumentează această supoziţie într-o nouă carte, transmite publicaţia britanică The Independent. Argumentele lui Buso sunt bazate pe faptul că giulgiul ar fi semnat „Giotto 15", iar numărul 15 apare în mai multe părţi ale giulgiului şi ar fi fost ascuns de artistul pre-renascentist în textura materialului.

**SURSA: AGERPRES**

# Reţelele de comunicaţii, perturbate

**WASHINGTON.** O erupţie solară neobişnuită, localizată de un observator spaţial al NASA, ar putea perturba activitatea sateliţilor, sistemelor de comunicaţii şi a reţelelor electrice terestre, relatează AFP.

Serviciul naţional de meteorologie american NWS a avertizat că din 2006 nu a mai fost observată o erupţie solară cu o astfel de magnitudine.

„La 7 iunie a avut loc o erupţie solară de forţă medie (M-2), cu o ejecţie coronală de masă spectaculoasă la nivel vizual", a precizat observatorul de dinamică solară al Agenţiei spaţiale americane.

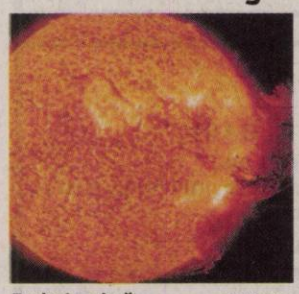

Explozie solară FOTO:EPA

„Norul de particule s-a ridicat rapid, apoi a revenit la suprafaţă, părând să acopere o zonă care reprezintă aproape jumătate din suprafaţa solară", a adăugat Observatorul.

Deoarece erupţia nu a fost îndreptată direct către Pământ, efectele acesteia ar trebui să rămână "relativ slabe", conform NASA.

Centrul de prognoză spaţială al NWS a descris erupţia ca fiind „spectaculoasă" şi „susceptibilă să provoace o furtună geomagnetică minoră până la moderată, în data de 8 iunie, începând cu ora 18.00 GMT" (21.00, ora României).

Furtuna "conţine o cantitate importantă de protoni cu energie ridicată, situaţie care nu a mai avut loc după decembrie 2006.

**SURSA: MEDIAFAX**

**PLIMBARE**
Puiuţii de lebădă se plimbă cu mama lor pe un lac din Hamburg
FOTO: EPA

# Astronauţi spre Staţia Spaţială

**Cei trei astronauţi se vor alătura la bordul ISS altor trei astronauţi.**

Echipajul capsulei ruseşti FOTO:EPA

**BAIKONUR.** O capsulă rusească având la bord un echipaj compus din trei astronauţi - un rus, un american şi un japonez - a decolat, marţi seară, de pe cosmodromul din Baikonur, Kazahstan, spre Staţia Spaţială Internaţională (ISS), informează AFP.

Echipajul este alcătuit din americanul Mike Fossum, rusul Serghei Volkov şi japonezul Satoshi Furukawa.

„Zborul se desfăşoară normal", a anunţat Centrul de control rus, după decolarea capsulei spaţiale, la ora 20.12 GMT. Cei trei astronauţi se vor alătura la bordul ISS cosmonauţilor ruşi Alexandre Samokutiaev şi Andrei Borisenko şi astronautului american Ronald Garan. Capsula Soyuz, care a fost plasată cu succes pe orbită, se va conecta la ISS pe 9 iunie, la ora 21.22 GMT. Cei trei astronauţi de pe Soyuz vor petrece următoarele şase luni la bordul ISS. Această lansare a avut loc cu o lună înainte de ultima lansare a unei navete spaţiale americane, cea a navetei Atlantis, care este programată pentru 8 iulie. După aceea, NASA va depinde exclusiv de capsulele ruseşti Soyuz pentru a trimite astronauţi pe ISS, în aşteptarea inaugurării unui nou model de lansator american, prevăzut cel mai devreme pentru anul 2015. Rusia, care a rămas fidelă programului ei de a trimite astronauţi în spaţiu. Agenţia spaţială rusă a fost aspru criticată după eşecul înregistrat pe 5 decembrie 2010 cu ocazia lansării pe orbită a trei sateliţi din sistemul Glonass - conceput de Rusia pentru a rivaliza cu sistemul de navigare american GPS şi cu viitorul sistem european Galileo.

**SURSA: MEDIAFAX**

# Shakira, dans la bară

**BUCUREŞTI.** Shakira a lansat marţi un nou videoclip, pentru piesa „Rabiosa", în care apare purtând o perucă brunetă şi dansând la bară îmbrăcată doar în lenjerie intimă. Videoclipul piesei, care a fost realizată în colaborare cu Pitbull, o arată pe artistă la o petrecere, îmbrăcată cu o rochie verde şi având părul brunet, tuns scurt. Shakira dansează alături de un bărbat şi se joacă într-o cadă plină cu bile colorate şi este purtată pe braţe de participanţii la petrecere.Cele mai provocatoare scene ale videoclipului sunt cele în care Shakira dansează la bară, îmbrăcată doar în lenjerie intimă de culoare neagră. Artista face mişcările din şolduri pentru care este faimoasă, însă arată că poate face şi mişcări specifice dansatoarelor la bară. După succesul răsunător al piesei „Whenever, Wherever", lansată în 2001, Shakira a stabilit record după record, „Underneath Your Clothes", „Que Me Quedes Tu", „The One", „Las de la Intuicion" şi „Beautiful Liar", alături de Beyonce, fiind doar câteva dintre hiturile ei care s-au clasat în topuri.

Shakira în concert FOTO:EPA

# Facebook ştie cum arăţi

**BUCUREŞTI.** Reţeaua de socializare Facebook este acuzată de către un expert în tehnologie că a încălcat intimitatea a milioane de utilizatori folosind o tehnologie de recunoaştere facială fără a-i informa. Facebook a activat o funcţie care identifică automat oamenii din fotografii fără ştirea acestora. Pe blogul oficial al companiei s-a anunţat că opţiunea a fost extinsă de la Statele Unite ale Americii la majoritea ţărilor, scrie daily-mail.co.uk. Opţiunea „Tag Suggestions/Sugestii de etichetare" foloseşte tehnologia recunoaşterii faciale pentru a mări viteza de etichetare a prietenilor şi cunoştinţelor care apar în fotografiile postate pe Facebook. În timp ce în Statele Unite compania a contactat utilizatorii şi i-a informat despre proces cu câteva săptămâni înaintea pornirii aplicaţiei, în Europa acest lucru nu a fost realizat. Compania de consultanţă pentru securitatea internetului Sophos a raportat pornirea aplicaţiei după ce utilizatorii Facebook au anunţat că site-ul a folosit recunoaşterea facială în ultimele zile fără a-i anunţa.

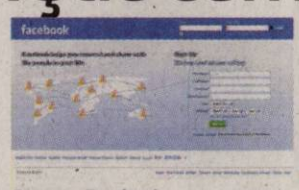


Reţeaua Facebook FOTO:FAN

# Mai puţine îmbolnăviri

**BERLIN.** Ministrul german al Sănătăţii, Daniel Bahr, a anunţat miercuri o scădere "sensibilă" a cazurilor noi de infecţie cu bacteria E.coli enterohemoragică (EHEC), care a provocat moartea a 24 de persoane în Europa, relatează AFP.

"Nu pot ridica încă alerta. Dar (...) avem acum motive să credem că există o speranţă: cifrele privind cazurile noi de infecţie scad continuu", a declarat el.

"Acest lucru înseamă că pot apărea cazuri noi şi, din nefericire, şi alte decese, dar numărul persoanelor nou infectate scade sensibil", a explicat el.

"Acest lucru arată că ce era mai rău, în ceea ce priveşte evoluţia epidemiei, probabil a trecut", a adăugat el.

**SURSA: MEDIAFAX**

FONDAT 1989, APARE LA ARAD, TEL. 0257/281.802, E-MAIL: REDACTIA.JURNALARADEAN@INFORMMEDIA.RO; PUBLICITATE.JURNALARADEAN@INFORMMEDIA.RO

Interviu cu deputatul Claudia Boghicevici
PAGINA 6

# JURNAL ARĂDEAN

Angelina Jolie, tigroaică în Kung Fu Panda 2
PAGINA 13

**VINERI**
**10 IUNIE 2011**
ANUL XXIII, NR. 6335
**20 PAGINI - 1,49 LEI**

**22°** Temperaturile se vor situa între 15 și 22 grade. Vântul va sufla cu 16 km/h

DIMINEAȚA | AMIAZA | SEARA

**Astăzi, supliment programe TV pentru perioada 11 – 17 iunie 2011. Se difuzează gratuit.**

## Program mica publicitate

**ARAD.** Datorită zilelor libere prilejuite de Sărbătoarea Rusaliilor, Serviciul de mica publicitate al ziarului nostru nu va funcționa duminică, ci **luni, 13 iunie, între orele 9-13,** numai la **sediul din B-dul Revoluției nr. 81.**

**LOTO 9 IUNIE**

| | |
|---|---|
| 6/49: | 34, 43, 32, 39, 17, 6 |
| NOROC | 9024322 |
| 5/40: | 35, 32, 25, 30, 36, 23 |
| JOKER | 45, 28, 16, 15, 2 + 9 |

**Oferte speciale JA**

pagina 15

**TRANZACȚII**

**Numărul tranzacțiilor imobiliare.**

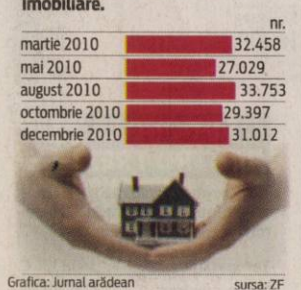


Grafica: Jurnal arădean sursa: ZF

# Vizită de comă la Poliție

**Un tânăr de 29 de ani a fost scos în comă din Postul de Poliție din Sebiș, în urmă cu o săptămână.**

**SEBIȘ.** A fost luat în urmă cu o săptămână din piață de la Sebiș pentru că a avut o altercație cu un tânăr, urcat în mașina de poliție și dus la Post. De aici și până în momentul în care Alin Suciu a intrat în comă nu se știu prea multe. Variantele diferă de la localnici la poliție. Un lucru este cert: Alin Suciu a intrat în Postul de Poliție din Sebiș pe picioare și a ieșit pe targă, în comă, cu traumatism cranio-cerebral acut deschis și otoragie (scurgere a unei cantități de sânge din ureche). Traumatismul a fost confirmat și de către doctorul Roberto Schill, directorul Serviciului Județean de Ambulanță Arad. Tânărul a fost preluat de către o ambulanță, după ce polițiștii care erau de serviciu în 2 mai au sunat la 112. Reprezentanții Biroului de Presă al IPJ Arad ne-au declarat în urmă cu două zile că se pare că Alin Suciu a căzut în incinta Postului de Poliție Sebiș, fiind în stare de ebrietate. Ieri, comisarul șef Nicolae Bătrîn, șeful IPJ Arad, a declarat: „A doua zi după ce am aflat de incident am dispus efectuarea unei anchete. S-a întocmit un dosar și a fost înaintat Parchetului de pe lângă Judecătoria Gurahonț. Cercetările se efectuează față de un agent de poliție din cadrul Postului de Poliție Sebiș".

Polițistul este cercetat pentru purtare abuzivă în serviciu. Acest lucru a fost confirmat și de către prim procurorul Parchetului de pe lângă Judecătoria Gurahonț, Luminița Guler. /P.10

**RUPERE DE NORI**

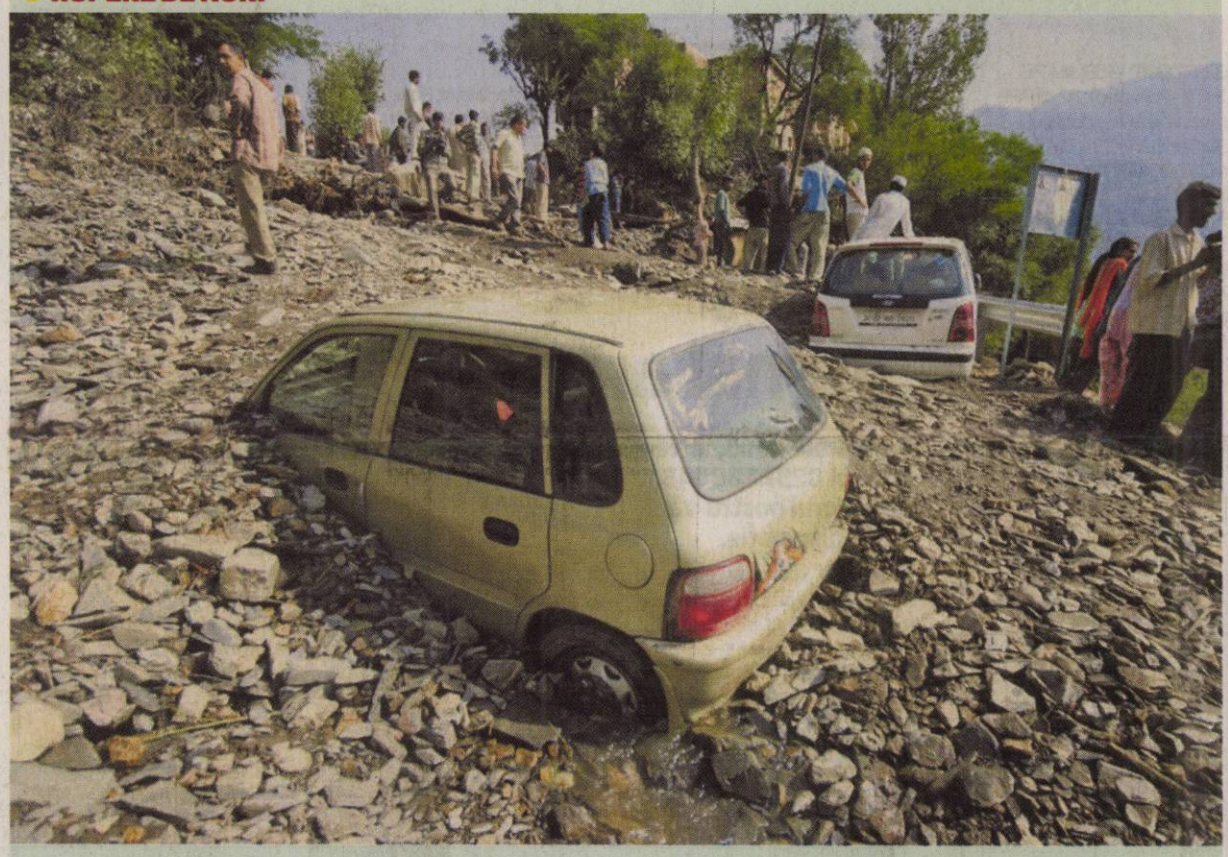

## Patru decese și pagube materiale imense după o serie de ploi torențiale

Zeci de vehicule au fost îngropate în aluviunile aduse de ploile torențiale din India. Mai mult, patru persoane au murit și alte câteva zeci au fost date dispărute, iar o autostradă a fost pur și simplu măturată de căderile masive de precipitații. FOTO: EPA

Oficialii, la discuții FOTO:JA

## Pol de întâlnire internațională

**ARAD.** Călin Bibarț, prefectul județului Arad, a participat la discuțiile purtate între Comisia pentru administrație publică, amenajarea teritoriului și echilibru ecologic din Camera Deputaților și Comisia pentru Dezvoltare Durabilă din Parlamentul Ungar. /P.3

**JURNAL ARĂDEAN**

**Următorul număr al ziarului Jurnal arădean va apărea marți, 14 iunie 2011.**

## Sterilizatorul, în „moarte clinică"

**ARAD.** Spitalul Județean Arad are probleme cu aparatul de sterilizare din dotare. Preț de câteva ore acesta nu a funcționat și se pare că nu este prima dată când se întâmplă așa. /P.10

Attila Duka FOTO: JA

## Bătaie pe steagul revoluției

**ARAD.** Scandalul legat de furtul de la monumentul Eroilor Revoluției continuă. Attila Duka a făcut publice filmările cu furtul steagurilor. /P.3

# Au furat indicatoarele de pe DN 69

**ARAD.** Nici măcar indicatoarele rutiere nu mai sunt în siguranță în România. Conaționalii noștri ne demonstrează că nu au nicio reținere când vine vorba de hoție, nici măcar când este vorba despre siguranța oamenilor din trafic. 24 de indicatoare rutiere au fost furate de pe drumul care leagă Aradul de Timișoara. Practic, hoții nu au furat semnele propriu-zise, ci doar stâlpii de susținere a indicatoarelor. Polițiștii care anchetează cazul spun că, cel mai probabil, hoții vor folosi stâlpii cu pricina în gospodărie și nu îi vor vinde la fier vechi, deoarece sunt ușori. Cei care au de suferit de pe urma furtului sunt șoferii. Unul dintre conducătorii auto intercepați pe acest drum a declarat că „cei care au furat indicatoarele sunt inconștienți. Nu își dau seama că pun în pericol viața oamenilor". Potrivit estimărilor, pagubele se ridică la aproximativ 20.000 de lei, iar polițiștii spun că, dacă vor fi prinși, hoții ar putea fi cercetați pentru furt calificat și distrugere.

**JA-A.G.**

**Cel de-al III-lea Congres Internațional al Societății Române de Biologie Celulară, un eveniment științific de mare anvergură națională și internațională**

**Academician Maya Simionescu, Doctor Honoris Causa al Universității de Vest „Vasile Goldiș"** /P.5

(H-745871)

**CURĂȚENIE**

Copiii din Vinga au adunat gunoaiele din localitate, în urma unei acțiuni de ecologizare organizată de Agenția Regională pentru Protecția Mediului Timișoara. Evenimentul face parte din proiectul NATURA 2000, situl „Hunedoara Timișană". /P.3

FOTO: FAN

e-mail: info@universulverde.ro; www.universulverde.ro
Arad, Str. Pădurii nr. 24, (Piața Obor),
Tel: 0257 270 090, 0357 408 344,
Fax: 0357 408 345

SC UNIVERSUL VERDE SRL

- Realizăm și întreținem spații verzi
- Montăm gazon rulat
- Realizăm sisteme de irigație
- Punem la dispoziție toată gama de arbori și arbuști ornamentali

(H-962777)

## REMEMBER: 10 IUNIE

**323** î.Hr. A murit Alexandru cel Mare (n. 356 î.Hr.)

**1580** A murit Luis de Camões, poet portughez (n. 1524)

**1819** S-a născut Gustave Courbet, pictor francez (d. 1877)

**1860** S-a născut soprană Hariclea Hartulari Darclée (d. 1939)

**1915** S-a născut Saul Bellow, scriitor american (d. 2005)

**1918** A murit Arrigo Boito, compozitor şi poet italian (n. 1842)

**1921** S-a născut Prinţul Philip, duce de Edinburg,

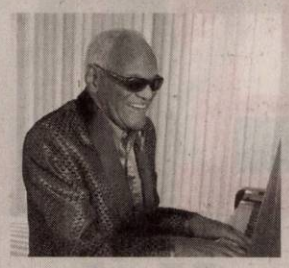

**Ray Charles**

din 1947 este căsătorit cu regina Elisabeta a II-a a Angliei

**1967** A murit Spencer Tracy, actor american (n. 1900)

**2004** A murit cântăreţul şi pianistul american Ray Charles (n. 1930)

## PIEŢE/TÂRGURI

Astăzi este zi de piaţă la Ineu, Lipova, Covăsânţ, Mişca, Moneasa, Şepreuş, Şimand, Vladimirescu, Şeitin. Tot astăzi se organizează târguri săptămânale la Ineu, Şepreuş, Şimand.

## AU PLECAT DINTRE NOI

Sandor Emeric (1935), Hajnal Alexandru (1932), Kenyeres Maria (1938).

anunţurile de deces se publică gratuit

## TELEFOANE UTILE

☎ INFORMAŢII TELEFONICE: 118.932; ROBOT: 1958; ☎APEL UNIC DE URGENŢĂ (SALVARE, POLIŢIE; Pompieri): 112; ☎PRIMARIA MUNICIPIULUI ARAD: Program de relaţii cu publicul (camera 5) luni-vineri între orele 8-20. Tel.: 0257/284.744; tel. centrala: 0257/281.850; ☎S.C. E.ON GAZ ROMÂNIA - Sucursala Arad - Dispecerat şi intervenţie telefon:0357/403.321; ☎ DERANJAMENTE CURENT ELECTRIC: 0257/929; ☎ INFORMAŢII CFR: 0257/231.777; ☎PROTECŢIA CONSUMATORULUI: B-dul Revoluţiei, nr. 50. Telefon: 0257/257.049; ☎GOSPODĂRIREA COMUNALĂ ARAD S.A.: 0257/270.352; 0729-009.033; 0257/270.352; ☎POLIŢIA DE FRONTIERĂ: 1959; ☎SC CET (Dispecerat şi intervenţie termoficare): 0357/412.244; 0257/ 231.367; 0357/412.233; ☎POLIŢIA LOCALĂ: 0257/939.

## SUDOKU

**REGULI:** În fiecare bloc sunt câteva cifre între 1 şi 9, stabilite dinainte. Acestea trebuie completate cu cifrele lipsă, în aşa fel încât fiecare număr să figureze o singură dată. De asemenea, cifrele de la 1 la 9 trebuie să figureze o singură dată atât pe rândurile orizontale cât şi pe coloanele verticale ale celor nouă blocuri luate împreună.

**ÎNCEPĂTORI**

| | | | | | | | | |
|---|---|---|---|---|---|---|---|---|
| | 8 | | | | | | | 6 |
| | | 6 | 7 | | | | | |
| 9 | | 5 | | 3 | 8 | | | 4 |
| | | | | | 9 | | 3 | 2 |
| | | 1 | | 7 | | 9 | | |
| 6 | 4 | | 8 | | | | | |
| 2 | | | 4 | 8 | | 1 | | 5 |
| | | | | | 1 | 8 | | |
| 1 | | | | | | | 6 | |

**AVANSAŢI**

| | | | | | | | | |
|---|---|---|---|---|---|---|---|---|
| | | 4 | 1 | 6 | | | | |
| 1 | | | | | | | 2 | 6 |
| 9 | | | | | 3 | | 5 | |
| 4 | | | | | 5 | 6 | | |
| 5 | | | 4 | | 1 | | | 8 |
| | | 3 | 7 | | | | | 9 |
| | 4 | | 6 | | | | | 5 |
| 6 | 9 | | | | | | | 3 |
| | | | | 3 | 4 | 8 | | |

Soluţiile jocurilor din numărul precedent:

**ÎNCEPĂTORI**

| | | | | | | | | |
|---|---|---|---|---|---|---|---|---|
| 6 | 3 | 8 | 7 | 9 | 2 | 5 | 4 | 1 |
| 5 | 4 | 1 | 6 | 8 | 3 | 7 | 2 | 9 |
| 9 | 2 | 7 | 1 | 4 | 5 | 6 | 3 | 8 |
| 4 | 1 | 5 | 3 | 7 | 9 | 8 | 6 | 2 |
| 8 | 7 | 9 | 2 | 6 | 4 | 1 | 5 | 3 |
| 3 | 6 | 2 | 8 | 5 | 1 | 9 | 7 | 4 |
| 2 | 5 | 6 | 4 | 1 | 8 | 3 | 9 | 7 |
| 1 | 9 | 4 | 5 | 3 | 7 | 2 | 8 | 6 |
| 7 | 8 | 3 | 9 | 2 | 6 | 4 | 1 | 5 |

**AVANSAŢI**

| | | | | | | | | |
|---|---|---|---|---|---|---|---|---|
| 7 | 8 | 6 | 9 | 2 | 5 | 3 | 4 | 1 |
| 4 | 2 | 1 | 6 | 8 | 3 | 7 | 9 | 5 |
| 3 | 5 | 9 | 7 | 4 | 1 | 2 | 8 | 6 |
| 2 | 1 | 8 | 4 | 3 | 9 | 5 | 6 | 7 |
| 5 | 6 | 4 | 2 | 7 | 8 | 9 | 1 | 3 |
| 9 | 7 | 3 | 5 | 1 | 6 | 4 | 2 | 8 |
| 6 | 3 | 5 | 8 | 9 | 4 | 1 | 7 | 2 |
| 8 | 9 | 2 | 1 | 5 | 7 | 6 | 3 | 4 |
| 1 | 4 | 7 | 3 | 6 | 2 | 8 | 5 | 9 |

## REŢETA ZILEI

# Dovlecel pane

**INGREDIENTE:** 600 g dovlecel, 3 ouă, făină, pesmet, ulei, sare

**MOD DE PREPARARE:** Un dovlecel fraged se spală şi după ce se curăţă de coajă, se taie felii de 0,5 cm. Se bat 3 ouă întregi, feliile de dovlecel se tăvălesc mai întâi prin făină, apoi prin ou şi la urmă, în pesmet. Se rumenesc pe ambele părţi în ulei abundent şi fierbinte, pe foc potrivit. Dacă dovlecelul nu are seminţe dezvoltate, nu este necesar să se scoată. Dacă în timpul prăjirii, grăsimea împroaşcă, se presară puţină sare care absoarbe lichidul eliberat de dovlecel. **Poftă bună!**

Pentru mai multe REŢETE intră pe **www.culinar.ro**

## ÎNREGISTRĂRI ÎN CAZ DE DECES

Biroul de Stare Civilă-Decese face înregistrări după următorul program: sâmbătă şi duminică, între orele 9.00-11.00. Tel.: 0257/281850.

## SĂNĂTATE

**CABINET GINECOLOGIC:** Arad, B-dul Decebal nr. 11 (lângă Hotel Aradul). EFECTUĂM: DISPENSARIZARE ŞI ASISTENŢĂ LA NAŞTERE ÎN TIMIŞOARA ŞI ARAD, TEST PAP, ECO VAGINAL, CHIURETAJ. Programări la telefon: 0727.008.794.

## ÎNTRERUPERI DE CURENT

**Luni, 6 iunie 2011 -** În municipiu:h8:30-17:30: str. Marnei, Orizont, Ulpiu, Ţichindeal, Alunului, Septimiu, Ulmului, Mircea Voda, Nădejde, Trotus, Aron Pumnul(p); h 9-15: str. Gladiator, Micşunelelor, Hector, Diogene(p), Pompei, Santinelei(p), Cetăţii(p), Troiei(p), Statia SNCFR Bujacul Mare. În judeţ:h 9-18: Gara Vărădia, Staţia 110/27 kV Vărădia, Petrom Juliţa, Juliţa, Stejar, Lupeşti, Pârneşti, Baia, Slatina de Mureş; h 9-16: Odvoş (p); h8-10: Vladimirescu-Colonie,Vila 1-5,Bloc G40, Cămin Nefamilişti; h9-18: Apateu; h8-18: Paiuseni(p); h9-15: Seleus(p); h 8-18: Sanaldea-Buteni, Staţie-Carburant-Buteni

## HOROSCOP

**BERBECUL** (III.21.-IV.20.)

Aveţi un succes deosebit într-o călătorie de afaceri. După-amiază reuşiţi să rezolvaţi o problemă sentimentală mai veche.

**GEMENII** (V.21.-VI.21.)

La serviciu munciţi cu atâta entuziasm încât reuşiţi să atrageţi invidia colegilor. Faptul că acordaţi o mare importanţă carierei poate duce la discuţii.

**LEUL** (VII.23.-VIII.23.)

Vă simţiţi în formă şi aveţi mari şanse de reuşită pe toate planurile. Aveţi tendinţa să fiţi capricios, ceea ce poate determina o răcire a relaţiilor cu persoana iubită.

**BALANŢA** (IX.24.-X.23.)

Astăzi aveţi o creativitate ieşită din comun. Încercaţi să o folosiţi la serviciu şi în afaceri! Vă recomandăm să ţineţi cont de sfaturile unei rude mai în vârstă.

**SĂGETĂTORUL** (XI.23.-XII.21.)

Survin evenimente neprevăzute care pot să vă dea peste cap toate planurile. S-ar putea să plecaţi într-o delegaţie, spre nemulţumirea partenerului.

**VĂRSĂTORUL** (I.21.-II.20.)

Se anunţă o zi foarte bună, cu realizări importante pe plan social şi material. Profitaţi de şansele care vi se oferă, dar nu forţaţi lucrurile! Aveţi ocazia să plecaţi într-o călătorie neprevăzută.

**TAURUL** (IV.21.-V.20.)

Nu este exclus să fiţi nedelicat cu persoana iubită şi să declanşaţi o ceartă. Vă sfătuim să evitaţi afacerile şi întâlnirile cu prietenii.

**RACUL** (VI.22.-VII.22.)

Dorinţa de câştiguri materiale vă face să neglijaţi relaţiile sentimentale. Nu este exclus chiar să vă certaţi cu partenerul de viaţă.

**FECIOARA** (VIII.24.-IX.23.)

Reuşiţi să vă faceţi remarcat în societate. Farmecul personal vă ajută să încheiaţi afaceri profitabile pe termen lung.

**SCORPIONUL** (X.24.-XI.22.)

S-ar putea să aveţi dificultăţi pe plan sentimental şi financiar. Nu vă enervaţi! Aveţi şanse să o scoateţi la capăt, dacă reuşiţi să vă păstraţi calmul.

**CAPRICORNUL** (XII.22.-I.20.)

Dimineaţa dovediţi că sunteţi perseverent şi pus pe fapte mari. La serviciu, vă recomandăm să evitaţi discuţiile care pot duce la certuri.

**PEŞTII** (II.21.-III.20.)

Astăzi pot avea loc evenimente deosebite, care vă schimbă viaţa în bine. Dimineaţa munciţi serios şi reuşiţi să vă afirmaţi pe plan social şi profesional. Spre seară, luaţi o decizie importantă.

# „Jurnal arădean" vă ascultă

**Între orele 11 - 13, la telefonul 0257.280943, redactorul nostru vă stă la dispoziţie.**

**ARAD. Iosif Scharfav** locuieşte în zona Podgoria şi, în numele locatarilor de la blocurile din apropierea Şc. Gen.5, exprimă următoarea nemulţumire: „Pe strada Udrea s-a introdus sens unic, dar exact invers faţă de cum trebuia. E o idioţenie! E blocată toată circulaţia riveranilor... Trebuiau lăsate două sensuri, dar să monteze o oglindă parabolică, exact ca acum 20-25 de ani" - spune cititorul nostru.

**Ilie C.** din Arad este revoltat în privinţa regionalizări: „Am trăit în anii '60-'68, când a fost regionalizare şi consider că acum va fi mai rău decât atunci. O casă mare se administrează mai greu decât una mică."

**Gheorghe Vlăhuţ** din Lipova aduce acuze grele medicilor de familie: „După ce ani de zile au luat bani de la noi fără să ne consulte măcar o dată - că nu a fost nevoie -, acum ne pedepsesc! E o adevărată sfidare, îşi bat joc de oameni! De 20 de ani şi-au făcut vile şi şi-au luat maşini din banii primiţi de la Casă, iar acum zic că numai Casa e de vină. La ei nu se uită?" **JA-D.D.**

## CURS VALUTAR

| DENUMIREA VALUTEI | BNR | BCR | | BRD | | Intesa Sanpaolo Bank | | Banca Românească | | MKB Nextbank | | Alpha Bank | | Casa de schimb LUXOR | |
|---|---|---|---|---|---|---|---|---|---|---|---|---|---|---|---|
| | | C | V | C | V | C | V | C | V | C | V | C | V | C | V |
| Euro | 4,17 | 4,12 | 4,22 | 4,09 | 4,24 | 4,13 | 4,19 | 4,15 | 4,20 | 4,13 | 4,21 | 4,13 | 4,21 | 4,12 | 4,17 |
| Dolar SUA | 2,85 | 2,78 | 2,92 | 2,79 | 2,91 | 2,82 | 2,88 | 2,83 | 2,88 | 2,79 | 2,90 | 2,80 | 2,89 | 2,82 | 2,87 |
| Forint | 0,157 | 0,0150 | 0,0161 | 0,0146 | 0,0163 | 0,0145 | 0,0165 | - | - | - | - | - | - | 0,0154 | 0,0158 |
| Gram aur | 140 | | | | | | | | | | | | | | |

## Vremea

Vineri, 10 iunie

www.aradon.ro

**16°** LA ORA 6 — Temperatura va fi între 16-19 grade. Vântul va sufla cu 16 km/h, dinspre NV

**17°** LA ORA 18 — Temperatura va fi între 17-22 grade. Vântul va sufla cu 10 km/h, dinspre N

## ZIUA PRECEDENTĂ

| | | | |
|---|---|---|---|
| Arad | 26°C | Umiditate: | 55% |
| Lipova | 26°C | Presiune: | 757mmHG |
| Chişineu- Criş | 26°C | Precipitaţii: | 70 % |
| Săvârşin | 26°C | Vânt: | 16 km/h |
| Sebiş | 26°C | Direcţie vânt: | VSV |

## SOARELE

Răsare: 05:44
Apune: 21:25

## AZI

Temperaturile se vor situa între 15 şi 22 grade. Vântul va sufla cu 16 km/h, dinspre NV.

## FAZELE LUNII

02. 06. · 9. 06. · 15. 06. · 23. 06.

| VINERI | SÂMBĂTĂ | DUMINICĂ | LUNI |
|---|---|---|---|
| 15° 22° | 14° 25° | 14° 26° | 14° 26° |
| ploaie | ploaie | ploaie | parţial noros |

## CALENDAR

**Biserica ortodoxă:** Sf. Sfinţit Mc. Timotei, Ep. Prusiei; Sf. Mc. Alexandru şi Antonina (Odovania Praznicului Înălţării Domnului) **Biserica greco-catolică:** Sf. m. Alexandru şi Antonin; Sf. ep. m. Timotei. **Biserica romano-catolică:** Fer. Ioan Dominici; Sf. Diana, călug.

## PROGNOZĂ PENTRU TREI ZILE

Temperaturile minime vor fi cuprinse între 14 şi 15 grade, iar cele maxime între 22 şi 26 grade.

Temp.minime: 14 la 15° C
Temp.maxime: 22 la 26° C

JURNAL ARĂDEAN
Str. Poetului nr. 1C, Arad
BRAT Auditat de BRAT
Reclamaţii difuzare: 0257/ 228586

**Director editor:** Mircea Ţişcă (8471)
Secretariat: 0257.281802 (centrala), fax - 0257.280655
Şef departament difuzare: Carmen Csordas
Marea publicitate: 0257.280904 (int. 8488); Mica publicitate: 0257.210775
Tiparul executat la: SC Inform Media SRL, Calea Torontalului, DN 6, km 5,7, Timişoara

**Redactor şef: Adriana Barbu (8410)** Responsabil de număr: Diana Duţu
Secretar general de redacţie: Gabriela Groza (8417) **Departamente: Eveniment:** Simona Butaru (8412), Monica Ardelean (8446), Alin Gherasim, **Politic:** Tristan Mihuţa (8431), Simion Todoca (8425); **Economic:** Andreea Pintea (8419), Margareta Szegö (8435); **Cultură, Învăţământ:** Vasile Filip (8428); **Social:** Diana Duţu (8429); **Sport:** Daniel Scridon (8427), Adrian Hârţău (8433), Leo Sfăra (8434);
Tehnoredactare: Ghizela Şerban, Ramona Vidulescu
REDACŢIE : tel. 0257.281802 (centrala); fax 0257.280655 (int. 8490), 0257.281797 (int.8489); e-mail:redactia.jurnalaradean@informmedia. ro, adevaruldearad@informmedia.ro, publicitate.jurnalaradean@informmedia.ro, publicitate.adevarul@informmedia.ro

Locul de dispută al revoluționarilor FOTO: FAN

# Bătaie pe steagul revoluției

**Steagurile de lângă monumentul Eroilor Revoluției, între furt filmat cu camera video și o acțiune edilitară.**

**ARAD.** Revoluționarul Attila Duka a înmânat ieri celor din mass-media filmarea în care se vede clar cum cei de la CTP vin pe data de 4 iunie (prima dată la ora 00:00, iar mai apoi la ora 10:00) și demontează steagurile cu pricina. Subiectul a fost prezentat la începutul săptămânii în ziarul nostru, moment la care revoluționarul a acuzat faptul că steagurile și catargul au fost, din nou, furate din fața monumentului, dar că de această dată vor exista filmări care să dovedească cine este autorul acestui gest incredibil. „Nu înțeleg care este rolul acestei acțiuni, poate singurul lucru pe care îl pot spune acum este prostia. Știm că steagurile furate sunt la CTP. Avem acum și dovada. Am depus o plângere și așteptăm soluționarea cazului", a declarat ieri Attila Duka, secretarul general al Fundației Județene a Revoluției din Decembrie '89.

**Nu respectă gabaritul**

CTP și-a asumat, însă, acțiunea, fără rezerve. Dar că nu a etichentat-o drept furt. „Nu se respectă gabaritul de liberă trecere a tramvaiului, care are o anumită dimensiune. Am avut chiar o avarie la linia de înaltă tensiune, iar muncitorii nu au avut acces pentru reparații. Am comunicat primăriei că am ridicat steagurile, există chiar un proces verbal completat de noi la Primărie. Când se construiește ceva pe lângă linia de tramvai este nevoie de aviz, ei nu au niciun aviz. Steagurile sunt în custodia CTP și le vom înapoia deținătorilor dacă dovedesc acest lucru", a declarat Petru Cuvinean, director tehnic al CTP. **JA - V.G.**

**ȘI GHIVECELE**

Războiul va continua însă și la poliție, și pe teren, căci, potrivit directorului CTP, „vom debarasa și ghivecele care sunt lângă monument deoarece afectează gabaritul de liberă trecere a tramvaiului".

# Pol de întâlnire internațională

**Oficiali din România și Ungaria dezbat, timp de trei zile, la Arad, problemele mediului înconjurător.**

Prefectul județului Arad, Călin Bibarț, la discuții cu partenerii maghiari FOTO: FAN

**ARAD.** Călin Bibarț, prefectul județului Arad, a participat la discuțiile purtate între Comisia pentru administrație publică amenajarea teritoriului și echilibru ecologic din Camera Deputaților (reprezentată de președintele Sulfina Barbu) și Comisia pentru Dezvoltare Durabilă din Parlamentul Ungar (reprezentată de vicepreședintele Lajos Olah). La întâlnirea de miercuri au participat de asemenea vicepreședintele CJ Arad, Adrian Țolea, viceprimarul Aradului, Levente Bognar și alți reprezentanți ai administrației publice locale.

**Parteneriatul**

Vizita se înscrie în seria de întâlniri bilaterale din cadrul parteneriatului stabilit între Parlamentul României și al Ungariei și are ca scop întărirea relațiilor bilaterale dintre cele două parlamente, pe de o parte, precum și schimbul de opinii și experiență în vederea unei colaborări mai eficiente între cele două țări în cât mai multe domenii posibile. „Între Comisia pentru administrație publică, amenajarea teritoriului și echilibru ecologic a Camerei Deputaților și Comisia pentru dezvoltare durabilă din Parlamentul Ungariei există un protocol de colaborare, aceasta prevăzând întâlnirea anuală a celor două comisii", a declarat Sulfina Barbu.

**Tradiție arădeană**

„Am mai avut o astfel de întâlnire în anul 2008 la Parcul Natural Lunca Mureșului. Mă bucur ca deja avem o tradiție în județul nostru de a ne întâlni cu partea maghiară. Pot spun că avem o foarte bună colaborare transfrontalieră și Aradul poate fi un exemplu pozitiv în acest sens. Colaborăm pe partea de drumuri, de siguranță în trafic, în domeniul cultural, cu atât mai mult în domeniul mediului. Aerul și apa nu cunosc nici un fel de granițe", a declarat prefectul județului Arad în deschiderea reuniunii bilaterale. Reprezentantul Guvernului în teritoriu a mai amintit de colaborarea cu reprezentanții Parcului Natural Criș-Mureș din Ungaria „care au fost cu un pas înaintea noastră și ne-au fost de un real folos în constituirea Parcului Natural Lunca Mureșului și mai ales în dezvoltarea acestuia".

**Prezentare de proiecte**

În a doua parte a discuțiilor s-a făcut pentru partea maghiară o prezentare amplă a Proiectului „Sistem de management integrat al deșeurilor solide în județul Arad", finanțat prin intermediul Programului Operațional Sectorial (POS) Mediu. Valoarea totală a proiectului este 122.573.648 lei, din care valoare eligibilă - 112.905.765 lei. Co-finanțarea Uniunii Europene din Fondul European de Dezvoltare Regională (FEDR) reprezintă 80% (90.324.607 lei), 18% se asigură de la bugetul de stat, iar 2% reprezintă cofinanțare locală. **JA-M.P.**

**IDEI PENTRU PROIECTE NOI**

„Am convingerea că, la finalul întâlnirii, vom pleca de la Arad cu câteva idei de proiecte noi, cu care să accesăm fonduri europene, prin care să aducem o colaborare între două state membre ale Uniunii Europene la nivel de graniță, în favoarea celor două țări", a mai declarat Sulfina Barbu, președintele Comisiei pentru administrație publică, amenajarea teritoriului și echilibru ecologic a Camerei Deputaților

**LANSARE**

Fundația Părinți Clujeni a lansat, aseară, la Arad, portalul www.parintiaradeni.ro. Misiunea acestei platforme, prezentate de stuff-ul fundației, este aceea de a coagula și cataliza interesele tuturor părinților din județul Arad. FOTO: A.P.

## Cinci butelii de aragaz, furate

**IRATOȘU.** Un tânăr de 21 de ani, din Iratoșu, este cercetat de polițiștii din localitate pentru comiterea infracțiunii de furt. Conform oamenilor legii, în perioada 5-7 iunie, Laurențiu V. a furat din rastelul unei firme cinci butelii de aragaz. Prejudiciul, în valoare de 800 de lei, a fost recuperat în totalitate, spun polițiștii. **JA – I.C.**

# Fac curățenie în comună

**VINGA.** Peste 20 de elevi, profesorii lor și agenții de protecție a mediului din Timișoara au făcut, curățenie în comuna Vinga. Evenimentul este o încercare de conștientizare a populației cu privire la proiectul NATURA 2000, situl „Hunedoara Timișană". Concomitent, timișorenii i-au învățat pe preșcolarii din localitate de ce trebuie protejate păsările. **JA-M.S.**

Muncă în echipă FOTO: FAN

Nou
**Varice?**
**Tratament eficient și modern !!**

**Tratăm varicele prin Scleroterapie Asistată Ultrasonografic (UGS) :**

- fără operație chirurgicală
- fără anestezie – este nedureroasă
- fără cicatrici postoperatorii
- fără absența de la serviciu / concediu medical
- pacientul își poate desfășura activitățile zilnice obișnuite în câteva ore de la intervenție.

**HEMOROIZI? FISURI ANALE?**
**TRATAMENT FĂRĂ OPERAȚIE**

Sunt folosite cele mai noi tehnici practicate in Comunitatea Europeană:
- Investigațiile videocomputerizate
- Fototermocoagularea în spectru infraroșu
- Excizia cu unde de radiofrecvență

Colonoscopie și Ecografie Abdominală Gratuite în cadrul tratamentului!

10% reducere din costul tratamentului pentru pensionari

Arad: 0257 213 888
LaurusMedical clinics
www.laurusmedical.ro

**ADMITERE 2011 – 2012**

**Argumente în favoarea înscrierii la aceste instituții de învățământ**

- Unitățiile școlare au specializările acreditate sau autorizate de M.E.C.T.S.
- Pentru elevii clase a IX- a, curs de zi, se acordă bursă, „Vasile Goldiș" ce acoperă taxa de școlarizare.
- Practica elevilor de la specializarea economic se face în mari unități comerciale din Municipiu și în Instituții ale Administrației Financiare.
- Elevilor Școlii Postliceale li se oferă posibilitatea efectuări practicii în unități sanitare din țară sau, prin proiecte comune în străinătate.
- Program școlar opțional de comun acord cu părinții și elevii
- Condiții materiale dintre cele mai bune, peste nivelul multor unități din municipiul nostru.
- Cadre didactice cu mare experiență profesională și abilitate în consiliere.
- Accesibilitate la mijloacele de informare mass-media.
- Prioritate la înscrierea în învățământul superior la Universitatea de Vest „Vasile Goldiș" Arad, taxa școlară fiind mai mică cu un procent de până la 20%.

**I. Liceul Particular nr.1 Arad**

**A. Învățământ gimnazial** - cursuri de zi,
clasa a V-a - engleză intensiv, limba germană
- informatică
Program:
8 - 13 cursuri
13 - 14 masa, program recreativ, sport, TV, internet
14 - 17 pregătirea lecțiilor sub supravegherea profesorilor
**B. Învățământ liceal** – cursuri de zi, clasa a IX-a **fără taxă de școlarizare**
Filiera teoretică:
- Filologie – 1 clasă
- Matematică – informatică – 1 clasă
Filieră tehnologică:
Specializare – economic – 1 clasă
**C. Învățământ liceal** - frecvență redusă
- Filieră tehnologică
- Specializare – economic
Clasele IX – X – XI – XII – XIII
**Notă:** Absolvenții profilului economic au posibilitatea susținerii examenului în vederea obținerii *Certificatului de calificare profesională – nivel 3 – Tehnician în activități economice*

**II. Școala Postliceală „Vasile Goldiș" Arad**

**A. Specializări în domeniul sanitar**
1. Asistent medical de farmacie – durata 3 ani
2. Asistent medical generalist – durata 3 ani
3. Asistent medical radiologie – durata 3 ani
4. Asistent medical de igienă șsănătate publică – durata 3 ani
5. Asistent medical de nutriție și dietetică – durata 3 ani
6. Asistent pentru ocrotirea persoanelor vârstnice – durata 2 ani

**Notă:** La Școala Postliceală au dreptul să se înscrie absolvenți de liceu cu sau fără bacalaureat
Elevii au posibilitatea de a studia, opțional **«fără taxe suplimentare»**
Limba Engleză, Germană, Franceză, Italiană sau Spaniolă
**B. Detectiv particular** – durata 2 ani
**C. Cursuri de calificare**
- Tehnician cadastru funciar - topograf
- nivel 3 de calificare, durata 7 luni
- Tehnician în hotelărie/recepționer
- nivel 3 de calificare, durata 7 luni;
- Paznici de vânătoare – nivel 2, durata 5 luni
- Îngrijitoare batrâni – nivel 1 de calificare, durata 2 luni

**Informații**
**-Str. Feleacului nr.1 telefon: 0257-256394; 0257-311083; 0257-280373**
**- E-mail licpart1@yahoo.com**

(H-92987)

# „Guvernarea distruge medicina de familie”

**ARAD.** „Problemele medicinei de familie nu au fost rezolvate nici acum, medicii sunt presaţi în continuare să accepte contracte care vor avea consecinţe grave asupra pacienţilor şi asupra sistemului de sănătate publică. Este revoltător faptul că mai multe categorii sociale plătesc contribuţii la Casa Naţională de Asigurări de Sănătate, dar beneficiile sunt tot mai puţine”, a declarat Dorel Căprar, preşedintele PSD Arad. Despre finanţarea medicinei de familie, Căprar a mai spus: „Finanţarea este foarte importantă, pentru că astfel se poate diminua fluxul de pacienţi spre spitale. Este surprinzător că guvernanţii vorbesc despre reformă, dar nu vor să înţeleagă că este mult mai ieftin să tratezi problemele pacienţilor la nivelul medicinei de familie decât în spitale”. **JA-A.P.**

# Bursă pentru persoanele de etnie romă

**ARAD.** Agenţia Judeţeană pentru Ocuparea Forţei de Muncă Arad, în colaborare cu Asociaţia Femeilor Ţigănci „Pentru copiii noştri” Timişoara, organizează o bursă a locurilor de muncă la cererea pieţei muncii pentru persoanele de etnie romă.

„Bursa locurilor de muncă pentru Romi se desfăşoară în cadrul proiectului «Egalitate prin diferenţă. Accesul femeilor rome pe piaţa muncii», proiect strategic, cofinanţat din FSE prin POSDRU 2007-2013 şi face parte dintr-o serie de trei burse care se derulează în Regiune”, punctează diorectorul AJOFM Arad, Horia Ocolicean.

Prin această acţiune se urmăreşte integrarea pe piaţa muncii a persoanelor de etnie romă. Evenimentul va avea loc vineri, 17 iunie 2011, în sala de sport a Şcolii generale „Ştefan Cicio Pop” din Arad, str. Paul Chinezu, nr. 1 0, începând cu orele 08:30. **JA-A.P.**

**Horia Ocolicean** FOTO: JA

# Scandal cu exproprieri la Pecica

**PSD acuză Executivul că a făcut exproprieri la Pecica pentru viitoarea autostradă cu preţuri diferite, în funcţie de interese.**

**Au apărut probleme la exproprierile de pe Nădlac- Arad** FOTO:JA

**ARAD.** Opoziţia a lansat, ieri în cadrul unei conferinţe de presă, o serie de acuze la adresa Guvernului, privind modalitatea în care au fost făcute exproprierile pentru autostrada Nădlac-Arad. „Practic, cetăţenii din Pecica au fost împărţiţi în două categorii. Unii sunt «băieţi deştepţi» şi au primit sume imense de bani pentru expropierea terenurilor, foarte mult peste preţul pieţei”, a punctat Dorel Căprar, preşedintele PSD Arad.

**Prima decizie**

Practic, Guvernul a emis Hotărârea 416 din 28 aprilie 2010 prin care declanşa procedurile de expropriere pe Austrada Nădlac-Arad. Tot atunci a fost aprobată ca justă despăgubire pentru imobilele ce constituie amplasamentul lucrării de utilitate publică. „Suma stabilită în aprilie 2010 trebuia să ajungă pentru toate persoanele care urmau să fie despăgubite! În realitate, banii nu au ajuns pentru toate persoanele, 251 de oameni au rămas inexplicabil pe dinafară. Cel mai probabil, din cauza unei neconcordanţe între Hotărârea amintită şi evaluarea terenurilor”, a spus Căprar.

**De la 40 de mii la 2.500**

Când vine vorba despre bani, diferenţele sunt şi mai mari. Conform informaţiilor deţinute de PSD Arad, cei ce au fost despăgubiţi anul trecut au primit aproximativ 40-50 de mii de euro pentru un hectar, în timp ce în acest an „printr-o nouă Hotărâre - nr. 488 din 11 mai 2011, se stabileşte ca pentru cele 251 de persoane lăsate pe dinafară anul trecut, să se primească în medie de 20 de ori mai puţin”. **JA-A.P.**

**ŞI PERSOANE PUBLICE**

Dorel Căprar a menţionat şi faptul că printre cei care au beneficiat de exproprieri pe bani mulţi s-ar afla şi unele persoanele publice din zona Pecicăi, însă preşedintele PSD Arad nu a dorit să le dezvăluie identitatea.

# Nu vor relocarea Parcului Copiilor

**ARAD.** Social democraţii arădeni din municipiu s-au declarat împotriva relocării Parcului Copiiilor, soluţie propusă de administraţia locală. „Considerăm că Malul Mureşului este o zonă foarte importantă, care poate să ofere un plus de atractivitate Aradului. Ideea unui concurs de proiecte pentru reamenajare este, în sine, foarte bună - desigur, dacă nu va fi doar un simulacru” a spus Laurenţiu Hălmăgean, preşedintele organizaţiei municipale PSD Arad. Despre o posibilă mutare a Parcului, Hălmăgean a spus: „Nu cred că un arhitect care se respectă ar putea susţine o asemenea aberaţie. Sper însă ca nu cumva asta să fie miza concursului de proiecte: obţinerea unei justificări pentru mutarea Parcului Copiilor, pentru cine ştie ce miză imobiliară”. **JA-A.P.**

**Laurenţiu Hălmăgean** FOTO: JA

# Programe TV Vineri, 10 Iunie

## TVR 1

07.00 Telejurnal matinal. Sport (criptat) Meteo(I)
08.00 Telejurnal matinal. (II)
08.55 Agenda TIFF. (r.)
09.00 Dovadă de iubire. (s.) (ultimul)
10.00 ÎnTRECEREA ANILOR. cu Mircea Radu (I) (r.)
11.00 ÎnTRECEREA ANILOR. cu Mircea Radu (II) (r.)
12.00 TVR 55
12.40 Legendele palatului: Kim Suro, regele de fier. (r.)
13.20 Legendele palatului: Kim Suro, regele de fier. (r.)
14.00 Telejurnal
14.45 e-FORUM. (emisiune)
15.30 Tribuna partidelor parlamentare
16.00 Parlamentul României
17.00 La vie en rose
18.00 Telejurnal
18.25 Legendele palatului: Kim Suro, regele de fier. (s.)
19.05 Legendele palatului: Kim Suro, regele de fier. (s.)
20.00 Telejurnal. Tema zilei
21.00 O dată'n viaţă. (I)
22.00 O dată'n viaţă. (II)
23.00 Agenda TIFF
23.15 Cutia. (dramă, SUA, 2009) Cu: Cameron Diaz. Filmul are la bază o povestire clasică „Button, Button”, de Richard Matheson . Anul 1976, America. Norma Lewis este profesoară la un liceu particular, iar soţul ei Arthur este inginer la NASA. Sunt, în toate privinţele, un cuplu al clasei mijlocii, ce trăieşte o viaţă obişnuită într-o suburbie, împreună cu fiul lor, până când, un tip misterios, cu o faţă desfigurată apare la uşa lor...
01.15 Fantoma. (thriller, SUA, 2001)
02.40 Explorator în lumea sexualităţii epocii Victoriene. (d., MB, 2008)

## PRO TV

07.00 Ştirile Pro Tv. Ce se întâmplă, doctore? Omul care aduce cartea
10.00 În doi e mai uşor. (r.)
12.00 Tânăr şi neliniştit. (r.)
13.00 Ştirile Pro Tv
14.00 Amintiri dureroase. Regie. Harry Winer (dramă, SUA, 1999) Cu. Jane Seymour, Bruce Davison, A Martinez, David Keith, Amanda Barfield
16.00 Tânăr şi neliniştit. (s.) Cu zeci de premii, cu actori ce îşi trăiesc viaţa pe platourile de filmare, identificându-se cu personajele, cu căsătorii, divorţuri ca-n filmele care se respectă, cu controverse ce-i uimesc chiar şi pe cei mai mari admiratori, serialul continuă să reprezinte un miracol, un univers care a cuprins şi a cucerit milioane de telespectatori.
17.00 Ştirile Pro Tv. Vremea
17.45 Happy Hour
19.00 Ştirile Pro Tv. Sport Vremea
20.30 Motivat să ucidă. (thriller, SUA, 2009) Regia. F. Gary Gray Cu. Jamie Foxx, Gerard Butler, Colm Meaney, Bruce McGill, Leslie Bibb
22.45 Masacrul din Texas. (horror, SUA, 2003) Cu. Jessica Biel, Jonathan Tucker, Erica Leerhsen, Mike Vogel, Eric Balfour
01.00 Motivat să ucidă. (r.)
03.00 Masacrul din Texas. (reluare)
04.45 România, te iubesc. (reluare)
06.00 Happy Hour. (r.) O oră de veselie cu muzică live, dans, poveşti de viaţă deosebite, interviuri cu cele mai mediatizate vedete ale momentului, informaţii în premieră, dar şi întâmplări impresionante care se vor petrece chiar în studio, sub ochii telespectatorilor...

## ANTENA 1

06.00 Observator. cu Mihaela Calin (live)
08.00 Matinal: 'Neatza. cu Răzvan şi Dani (live)
10.00 In gura presei. cu Mircea Badea
11.00 Air America. (s.)
12.00 Vânătoarea de comori. (s.)
13.00 Observator. (live)
14.00 Mr Bean. (s.) Mr. Bean este un personaj simpatic şi haios. Mr. Bean este celibatar. Pentru el orice zi, este o nouă aventură în lumea comicului şi a neprevăzutului. Mr. Bean are totuşi un tovarăş de viaţa. Acesta îl ascultă şi-l urmează unde vrea acesta, fără a crâcni, este simpaticul ursuleţ Teddy.
14.15 Reality-show: Burlacul II. (r.)
16.00 Observator. (live)
17.00 News Magazine: Acces direct. cu Simona Gherghe (live)
19.00 Observator. cu Andreea Berecleanu (live)
20.20 Film artistic
00.00 Film artistic
02.15 KITT. (r.)
03.00 Vânătoarea de comori. (r.)
03.45 News Magazine: Acces direct. (r.) „Acces Direct” este o emisiune axată pe actualitatea de zi cu zi, în care "vedetele" sunt oamenii obişnuiţi, cu problemele, bucuriile, grijile şi întâmplările lor ieşite din comun. Reporterii speciali aduc în atenţia telespectatorilor precum şi a publicului din platou cazuri impresionante de viaţă, subiecte sociale dar şi ştiri mondene...

Redacţia Jurnal TV nu îşi asumă răspunderea pentru eventualele modificări survenite în programele TV, după închiderea ediţiei

## HBO

07.30 Secretul celor şapte vulcani. Aventuri, Noua Zeelandă, 2009. Cu: Tom Cameron, Sophie McBride, Sam Neill
09.00 Sugar. Dramă, SUA, 2008. Cu: Algenis Pérez Soto, Alina Vargas, Andre Holland
10.55 Flirt la 40 de ani. Comedie, SUA, 2008. Cu: Heather Locklear, Robert Buckley, Vanessa Williams, Chelah Horsdal
12.20 Lady Gaga Presents: The Monster Ball Tour at Madison Square Garden
14.25 Curierul. Acţiune, Franţa, 2002. Cu: Jason Statham, Qi Shu, Matt Schulze, François Berléand
16.00 Anul unu. Comedie, SUA, 2009. Cu: Jack Black, Michael Cera, Oliver Platt, David Cross
17.40 Vrei să te însori cu mine? Comedie, SUA, 2009. Cu: Sandra Bullock, Ryan Reynolds
19.30 Filme şi vedete
20.00 Gran Torino. Dramă, SUA, 2008. Regia: Clint Eastwood. Cu: Clint Eastwood, Bee Vang, Ahney Her, Christopher Carley, Brian Haley
22.00 Spartacus. Nisip însângerat. Ep. 11 - Răni vechi Acţiune, SUA, 2010.
22.55 Spartacus. Nisip însângerat. Ep. 12 - Revelaţii Acţiune, SUA, 2010.
23.55 Urzeala tronurilor. Ep. 8 Aventuri, SUA, 2011.
01.00 Numele jocului. Fotbal. Dramă, Marea Britanie, 2009. Regia: Tom Hooper. Cu: Michael Sheen, Timothy Spall, Colm Meaney, Jim Broadbent, Henry Goodman
02.35 Prinţul din Pennsylvania. Comedie, SUA, 1988. Cu: Fred Ward, Keanu Reeves, Bonnie Bedelia, Amy Madigan

## CULTURAL

08.00 Netropolis (r.) 08.30 Toate vieţuitoarele mari şi mici (s.) 09.30 Cinema dreaming (r.) 10.00 Profil, poveste, personaj (r.) 11.00 Eu, bebeluşul (r.) 12.00 Jurnalul cultural (r.) 12.30 Spectacool (r.) 13.00 Concertele TVRC (r.) 14.00 Înapoi la argument (reluare) 15.00 Jurnalul cultural 15.15 Săptămâna culturală 15.45 3 minute de celebritate 16.00 Teleshopping 16.15 Global 3000 (d.) 16.45 Minorităţi 17.15 Tabăra de idei (reluare) 18.15 Infracţiuni în lumea artei (d.) 19.15 Convinge-mă! 19.45 Concertele TVRC 20.45 Capodopere din Galeria de Artă Modernă Românească

## AXN

07.00 Cabinet de avocatură VI 08.00 NCIS. Anchetă militară II 09.00 Crezi că ştii să dansezi? IV 10.00 Battlestar Galactica III 11.00 Renovare extremă III 12.00 NCIS. Anchetă militară II 13.00 Cabinet de avocatură VI 14.00 Battlestar Galactica III 15.00 Crezi că ştii să dansezi? IV 16.00 Renovare extremă III 17.00 NCIS. Anchetă militară II 18.00 Cabinet de avocatură VI 19.00 Battlestar Galactica III 20.00 Renovare extremă III 21.00 Post Mortem II 22.00 Echipa specială III 23.00 NCIS. Los Angeles I 00.00 Post Mortem II 01.00 Echipa specială III

## B1

07.00 Ştirile B1TV 09.30 Teleshopping 10.00 B1, viaţa e frumoasă! (matinal de lifestyle) 11.30 Teleshopping 12.00 Ştirile B1TV 12.30 Actual B1 (Carla Giaca si Andrei Bădin) 13.40 Teleshopping 14.00 Ediţie de prânz (Silviu Sergiu) 15.00 Ştirile B1TV 16.00 X-Press. Cu Vlad Petreanu 17.00 Ştirile B1TV 18.00 Cancan TV cu Adrian Artene 20.00 Ştirile B1TV (Sanda Nicola) 21.00 Film românesc 23.00 Nemuritorii 00.40 Cancan TV cu Adrian Artene (r.) 02.30 Ştirile B1TV (Sanda Nicola) (r.) 03.30 X-Press (r.)

## PRIMA TV

07.00 Salamandra – thriller, SUA 1981 (r.) 09.00 Teleshopping 09.30 Anotimpul mireselor 10.00 Cine stie, castiga 11.15 Prima zi 13.00 Sport, dieta si o vedeta (r.) 14.00 Intalnirea inimilor - telenovela, India 15.00 Trandafirii salbatici – serial drama, SUA 16.00 Supravietuitorii – drama, SUA 2004 18.00 Focus 18 19.00 Focus Sport 19.30 Cireasa de pe tort – sezon nou 20.30 Trezindu-te in Reno – comedie, SUA 2002 22.30 Samurai commando misiunea 1549 – drama, Japonia 2005 00.30 Focus (r.) 01.30 Trezindu-te in Reno – comedie, SUA 2002 (r.)

## PROCINEMA

08.45 Echipa de urgenţă (r.) 10.00 Zoom in 10 10.15 Echipa de urgenţă (s.) 11.30 Teleshopping 11.45 Acasă în bucătărie (r.) 12.45 Happy Hour 14.00 Descoperă România (r.) 14.45 Pro Motor (r.) 15.45 Acasă în bucătărie 16.45 La Bloc (r.) 18.00 Teoria Big Bang (s.) (r.) 19.00 La Bloc (s.) 20.00 Răzbunarea haiducilor (aventuri, Romania, 1968) Cu: Toma Caragiu, Magda Barbu, George Constantin, Jean Constantin, Olga Tudorache, Marin Moraru, Colea Răutu, Ernest Maftei, Elisabeta Jar 22.00 Marea farsă (comedie, SUA, 2006)

## ANTENA 2

08.45 Filmul sau Viata? (r.) 10.00 It's show time (r.) 11.00 Nimic Important (r.) 12.00 In cautarea adevarului (r.) 13.30 Agentul VIP (r.) 15.30 Trăieste sănătos (emisiune realizată de Simona Bălănescu) 17.00 La Tinta Retrospectiva saptamanii 17.30 Codul lui Oreste (r.) 19.15 Nimicurile saptamanii 19.45 Oops! 21.00 Agentul VIP ( emisiune realizată de Cristian Brancu) 23.00 Saturday Night Live 00.00 In cautarea adevarului (documentar, SUA) 01.00 Incredibil dar adevărat! (SUA 2005) 02.00 Oops! (r.)

## ACASĂ

07.45 Reţeta de ACASĂ (r.) 08.30 Cealaltă faţă a Analiei (s.) 10.00 Toantele nu merg in rai (s.) 11.30 Toantele nu merg in rai (sfârşitul serialului) (s.) 12.45 Iubire şi onoare (r.) (s.) 14.15 Clase 406 (s.) 15.15 Reţeta de ACASĂ 15.30 Impostoarea (s.) 16.30 Poveştiri adevărate - emisiune cu poveşti reale despre viaţă, prezentată de Ioana Maria Moldovan şi Dan Cruceru Vremea de ACASĂ 17.30 Inimă sălbatică (s.) 18.30 Suflet rătăcit (s.) 19.30 Teresa (s.) 20.30 Kassandra (s.) 22.30 Demon şi înger (s.) 00.30 Reţeta de ACASĂ (r.) 00.45 Clase 406 (s.) 01.45 Doamne de poveste (r.)

## CINEMAX

07.00 O iubire imposibilă 08.35 Soţia călătorului în timp 10.20 Înainte de război 11.50 Cronometrul 13.30 Podul din nord 15.35 Malacara şi misterul bastonului din stejar 15.55 Viaţa mea de câine 17.35 1981 19.15 Soţia călătorului în timp 21.00 Babe Aventuri, SUA, 1995. Regia: Chris Noonan. 22.30 Paturi nefăcute Dramă, Marea Britanie, 2009. Cu: Déborah François, Fernando Tielve, Michiel Huisman, Iddo Goldberg, Richard Lintern 00.05 Hoarda Horror, Franţa, 2009. 01.40 Fericiţi împreună

## DIVA

07.10 Fiicele lui McLeod VI 08.10 Amy 09.10 Crimele din Midsomer - Nepotul magicianului 11.10 Amy 12.10 Farmece 13.10 Fetele Gilmore III. Lorelai şi Rory se confruntă cu acelaşi gen de probleme sentimentale, cu părinţii autoritari ai lui Lorelai, precum şi cu bucuriile şi frustrările bărbaţilor. 14.10 Capcană în lumea modei 16.00 Crimele din Midsomer - Zile de haos 18.00 Lege şi Ordine XII 19.00 Farmece 20.00 Fetele Gilmore III 21.00 Legături periculoase 22.50 Cu duşmanul la altar

## ANTENA 3

10.00 Previziunile zilei cu Sabina Iosub 11.00 Se întâmplă în România cu Maria Coman 12.00 Ştiri 13.00 Se întâmplă în România cu Maria Coman 14.00 Ştiri 15.00 Esenţial cu Alina Petrescu 17.00 100 min cu Alessandra Stoicescu 18.45 La ordinea zilei cu Dana Grecu şi Radu Tudor 20.00 Ştirea zilei cu Gabriela Vrânceanu Firea 21.00 Subiectiv cu Răzvan Dumitrescu. Emisiunea se adresează tuturor românilor, va aborda problemele arzătoare ale acestora, va prezenta soluţii politice şi/sau economice. 22.00 Vorbe grele cu Victor Ciutacu 23.00 Conexiuni cu Valentin Stan 00.00 Ştiri

## M1

06:50 Dimineaţa 10:00 Alaska 10:30 Un pictor în cufăr 10:55 Living 13:01 Ştiri 13.30 Express Carpatin 13:55 Trecătoarea 14:25 Magazine regionale 15:20 Magazin de circulaţie rutieră 15:35 Păianjeni interesanţi 16:00 Australia 16:30 E numai modă 16:00 Vecinii (s) 17:30 Ştiri 17:55 Poftiţi la un ceai! 18:50 India (s) 19:40 Foc sălbatic (s) 20:30 Ştiri 21:05 Teatru TV: Doar de două ori eşti tânăr (comedie)

REDACŢIA NU ŞI ASUMĂ RESPONSABILITATEA PENTRU EVENTUALELE SCHIMBĂRI

## DISCOVERY

10.00 Smash Lab 11.00 Meserii murdare 12.00 O pradă mortală 13.00 Vânătorii de mituri 14.00 Mega constructori 15.00 Cum se fabrică diverse lucruri? 16.00 Tehnici esenţiale de supravieţuire 17.00 Meserii murdare 18.00 O pradă mortală 19.00 Cum se fabrică diverse lucruri? Această serie ne arată cum se fabrică cele mai obişnuite şi mai prozaice lucruri. 20.00 Tehnici esenţiale de supravieţuire 21.00 Top Gear 22.00 Fenomene stranii 00.00 Martor paranormal 01.00 Top Gear

ACCENTE

**Tristan Mihuţa**

# Noi nu votăm, noi comentăm

De-a lungul şi de-a latul ţării auzi doar văicăreli. Că ne-a ajuns cuţitul la os, că ceea ce fac guvernanţii se cheamă genocid, că s-a tăiat din salarii, din pensii ... Că aşa nu se mai poate ... Că „ăştia" nu ştiu decât să taie de peste tot, dar nu au minte pentru a şi spori banul public. Este prăpăd în ţară, cum ar veni. Bun, şi?! Asemenea ciobanului din Mioriţa, ne tânguim, dar rămânem inerţi în faţa nenorocirii. Nu avem reacţie, nu ieşim în stradă ca să strigăm, conjugând milioane de glasuri: „Gata! Ajunge! Plecaţi!". Nu avem nici măcar „hărnicia" de a ne ridica din fotoliu şi de a merge la urne, ca să-i trimitem la plimbare pe cei care ne fac viaţa un calvar. Nu ne deranjăm să mergem la vot, dar nu ne ajunge ziua să-i blagoslovim pe cei aleşi. „Aleşi de dracu, că eu nu i-am ales", auzi din toate părţile. Nu i-aţi ales, dar cei mai mulţi nici nu aţi votat împotriva lor, pentru a nu fi aleşi. În 2008, bunăoară, la alegerile parlamentare - importante, pentru că în funcţie de rezultatul lor s-a format coaliţia de guvernare, s-a desemnat premierul etc. - doar 39,26% dintre noi ne-am prezentat la urne. Ceea ce înseamnă că actualii guvernanţi nu reprezintă nici măcar 20% din totalul populaţiei cu drept de vot. Altfel spus, actuala putere a fost oferită jocurilor de culise ale lui Traian Băsescu de o minoritate nefiresc de „subţire". Ce-i de făcut? Poate că ar trebui reintrodus votul obligatoriu - măcar până vom învăţa exerciţiile democratice. Astfel, s-ar combate fraudele electorale, cumpărarea votului. Şi puterea instalată ar fi cu adevărat reprezentativă. Nu credeţi?

> Actualii guvernanţi nu reprezintă nici măcar 20% din totalul populaţiei cu drept de vot

tristan.mihuta@informmedia.ro

# Operaţie extrem de grea la Spitalul Judeţean Arad

**Un copil de trei ani a fost supus unei operaţii extrem de grele, suferind de o malformaţie genetică.**

**ARAD.** Medicul primar chirurg Mihai Soiu nu a mai întâlnit un asemenea caz niciodată în cariera lui de 30 de ani, iar chirurgul Zeno Moldovan spune că pe la începutul anilor '80 a mai auzit de o asemenea malformaţie. Este vorba despre cazul unui copil de trei anişori care avea în abdomen două intestine groase şi două apendice. Mama micuţului s-a alarmat după ce copilul a început să vomite necontrolat. L-a dus la Spitalul din Ineu, dar medicii de aici l-au trimis direct la Spitalul Judeţean Arad. Deşi l-au consultat şi i-au făcut analizele necesare, medicii nu au ştiut exact cu ce au de a face decât în timpul operaţiei.

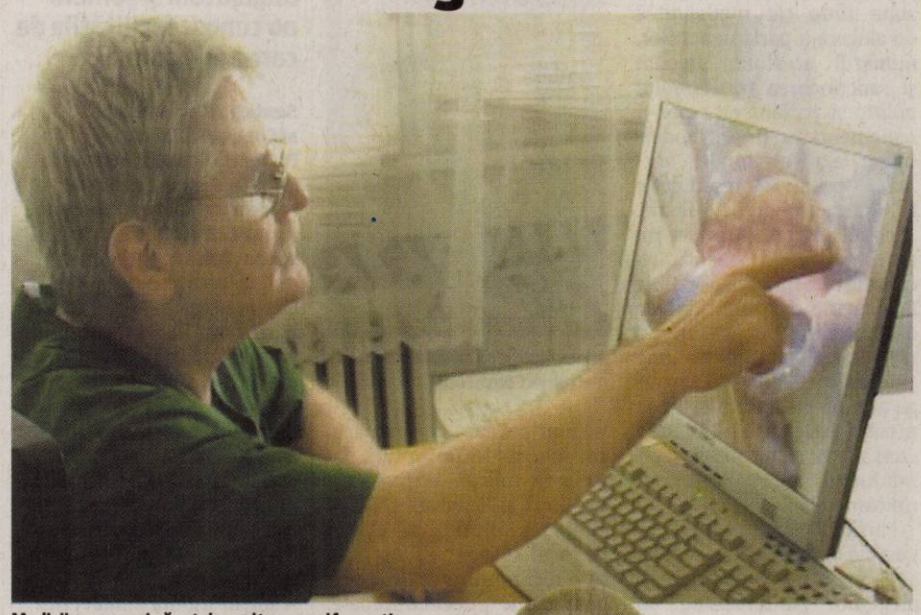

Medicii nu au mai văzut de mult aşa malformaţie FOTO:JA

**Trei ore**

O echipă formată din cinci chirurgi au intrat într-o operaţie pe care majoritatea dintre ei nu au mai realizat-o. În momentul în care au deschis abdomenul copilului de trei ani au văzut şi grozăvia: două intestine groase şi două apendice, dintre care unul perforat. Trei ore a durat operaţia în urma căreia micuţului i-au fost extirpate organele pe care le avea în plus. Mai mult, din cauza acestei malformaţii, copilul va trebui să trăiască toată viaţa lui de acum înainte doar cu un sfert din intestinul gros. Mai grav este că, din momentul operaţiei, cel mic va trebui să respecte un regim alimentar sever toată viaţa. Operaţia a fost declarată o reuşită, pacientul fiind internat în prezent în secţia de Terapie Intensivă, dar starea lui de sănătate este stabilă. **JA - A.G.**

Dr. Teodora Olariu, director medical al spitalului FOTO: JA

**CAUZE PROBABILE**

Teodora Olariu, directorul medical al Spitalului Judeţean, a vorbit despre cauzele care au putut provoca această malformaţie cu care copilul de trei ani s-a născut. „Există posibilitatea ca vina pentru această afecţiune să o poarte stresul mamei din timpul sarcinii sau alimentaţia acesteia. Pot fi şi alte cauze, dar bănuim că acestea ar fi vinovate pentru malformaţie", ne spune doctorul Teodora Olariu.

# Cel de-al III-lea Congres Internaţional al Societăţii Române de Biologie Celulară, un eveniment ştiinţific de mare anvergură naţională şi internaţională

## Academician Maya Simionescu, Doctor Honoris Causa al Universităţii de Vest „Vasile Goldiş"

Comunitatea academică arădeană a trăit, ieri, un eveniment ştiinţific deosebit, prin deschiderea celui de-al III-lea Congres Internaţional de Biologie Celulară al Societăţii Române de Biologie Celulară, organizat de Universitatea de Vest „Vasile Goldiş" din Arad, Societatea Română de Biologie Celulară, Centrul de Cercetări Biologice al Academiei din Szeged (Ungaria) şi Universitatea din Szeged (Facultatea de Medicină).

Co-organizatorii congresului, care se desfăşoară, în perioada 8-12.06.2011, la Arad şi Szeged, sub auspiciile Academiei Române şi Academiei de Ştiinţe din Ungaria, sunt Consiliul Judeţean Arad, Primăria Arad, Societatea Naţională de Biologie din România, Colegiul Medicilor din România şi Ordinul Biochimiştilor, Biologilor şi Chimiştilor în Sistemul Sanitar din România.

Sesiunea ştiinţifică de mare anvergură naţională şi internaţională a debutat în Aula Magna „Vasile Goldiş" aflată în Campusul Universitar „Vasile Goldiş", în prezenţa doamnei academician Maya Simionescu, preşedinte al congresului, membru titular al Academiei Române, preşedinte al Secţiei de Biologie din cadrul Academiei Române, preşedinte al Societăţii Române de Biologie Celulară şi director al Institutului de Biologie şi Patologie Celulară „N. Simionescu", Bucureşti, prof. univ. dr. Aurel Ardelean, membru al Academiei de Ştiinţe Medicale, rector al Universităţii de Vest „Vasile Goldiş" din Arad, a peste 120 de specialişti şi cercetători din România, Belgia, Anglia, Austria, Ungaria şi Germania, studenţi, masteranzi şi doctoranzi. Au onorat invitaţia Înalt Preasfinţitul Arhiepiscop dr. Timotei Seviciu, Călin Bibarţ, prefect al Judeţului Arad şi viceprimarul Levente Bognar.

Tematica celei de-a XXIX-a Sesiune ştiinţifică anuală a Societăţii Române de Biologie Celulară cuprinde studii şi cercetări de actualitate precum: Stress-ul biologic şi mecanismele antioxidative, Mecanisme celulare şi moleculare pro- şi anti-inflamatorii, Biologia moleculară a mecanismelor de transcripţie genică, Terapiile celulare.

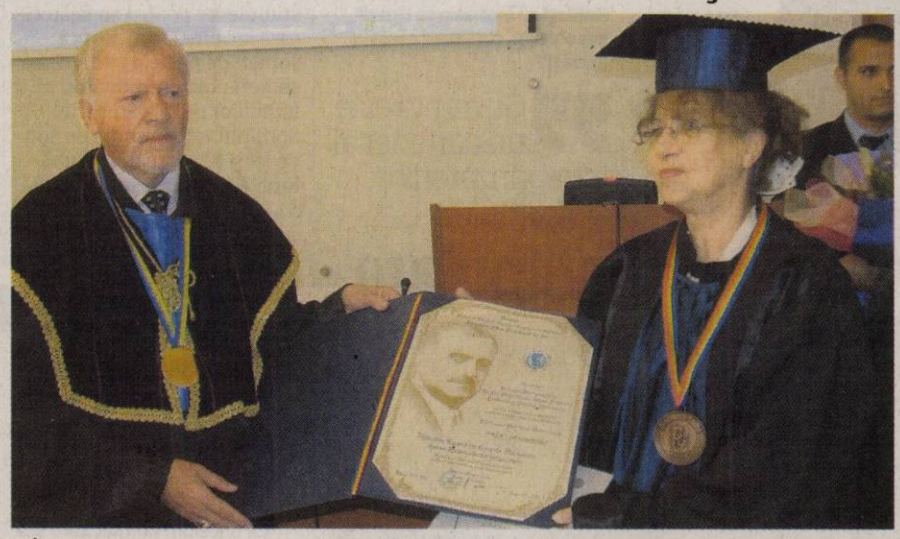

În cadrul congresului, sunt înscrise peste 80 de prezentări orale şi peste 120 de lucrări ştiinţifice sub formă de prezentări tip poster, cu numeroase tematici de cercetare din domeniul biologiei celulare şi moleculare, biotehnologiilor, neurobiologiei, biochimiei, bioinformaticii, medicinei de laborator, anatomiei patologice şi al geneticii.

Universitatea de Vest „Vasile Goldiş" din Arad este prezentă cu lucrări ştiinţifice de actualitate, studii şi cercetări realizate în cadrul Institutului de Ştiinţe ale Vieţii, a Facultăţii de Ştiinţe ale Naturii şi a Facultăţii de Medicină, Farmacie şi Medicină Dentară.

Academician Maya Simionescu a subliniat: „Cel de-al treilea congres internaţional este foarte special, deoarece este organizat de două Academii prietene din două ţări, sub auspiciile Academiei Române şi Academiei de Ştiinţe a Ungariei. Ştiinţa înseamnă comunicare, cercetare, nu are graniţe şi limite. Mi-a plăcut să o compar cu coloana infinitului a lui Brâncuşi. Singurele graniţe sunt propriile noastre limite. Consider extraordinară ideea organizatorilor din Arad, a domnului profesor Ardelean şi colaboratorii dânsului, de a avea acest congres împreună cu oamenii de ştiinţă de la Institutul de Cercetări Biologice din Szeged, un institut foarte bun cu cercetări excepţionale".

Prof. univ. dr. Aurel Ardelean, rector al Universităţii de Vest „Vasile Goldiş" a declarat că „Biologia celulară şi moleculară a devenit astăzi cea mai dinamică ramură a biologiei, deoarece este chemată să rezolve mecanismele moleculare de bază, care se petrec la nivelul celulei".

În partea a doua a manifestărilor de ieri, Aradul academic a omagiat o personalitate excepţională a învăţământului şi cercetării ştiinţifice din domeniul biologiei celulare. Decernarea înaltului titlul de Doctor Honoris Causa al Universităţii de Vest „Vasile Goldiş" din Arad, cea mai înaltă distincţie academică, conform prevederilor Magna Charta Universitatum, doamnei Academician MAYA SIMIONESCU.

Rezultatele de excelenţă ale doamnei academician Maya Simionescu în activitatea didactică şi de cercetare ştiinţifică sunt apreciate pe plan mondial prin numeroase premii şi distincţii acordate de instituţii academice de prestigiu. În semn de înaltă preţuire a activităţii sale ştiinţifice doamna prof. Maya Simionescu a devenit în anul 1991 membră a Academiei Române, iar din anul 1998 este membră a Academiei de Ştiinţe Medicale din România, îndeplinind mai mulţi ani funcţia de vicepreşedinte al Academiei Române.*

Lucrările congresului vor continua astăzi la institutul din cadrul Centrului de Cercetări Biologice al Academiei de Ştiinţe din Szeged (Ungaria), unde se vor desfăşura sesiunile: Mecanisme celulare şi moleculare pro-şi anti-inflamatorii şi Biologia moleculara a mecanismelor de transcripţie genică".

**Biroul de presă al UVVG**

(H-745871)

# Conservatorii nu vor modificarea Constituţiei

**ARAD.** Deşi are propriile propuneri de modificare a Constituţiei, USL nu consideră necesară revizuirea acesteia, atâta timp cât modalitatea de alegere a parlamentarilor, numărul acestora, precum şi sancţionarea traseismului politic şi parlamentar pot fi reglementate prin modificarea legii electorale, afirmă prim-vicepreşedintele PC Arad, Gheorghe Ailoaie. „Scopul lui Traian Băsescu nu este revizuirea Constituţiei, ci atragerea de capital politic la alegerile din 2012. Va crea o dezbatere publică în an electoral şi va pune presiune pe opoziţie pentru a distrage atenţia electoratului de la proasta guvernare a PDL, aşa cum a făcut şi în 2008 cu referendumul pentru Parlament unicameral.

Partidul Conservator va susţine o iniţiativă legislativă şi pentru modificarea Legii alegerilor parlamentare, în aşa fel încât să devină parlamentar cel care are numărul cel mai mare de voturi. La alegerile trecute, au fost aleşi deputaţi şi senatori chiar şi cu 34 de voturi, fiind clasaţi pe locul 4! Or, acest lucru nu este nici reprezentativ şi nici democratic", declară Ailoaie.

**JA-S.T.**

**Ailoaie spune că nu este necesară revizuirea Constituţiei** FOTO: S.T.

# Un sfert de Guvern, la Arad

**ARAD.** Deputatul Adrian Nițu organizează întâlnirea oamenilor de afaceri arădeni cu conducătorii autorităților publice locale, directorii principalelor instituții deconcentrate și reprezentanți ai Guvernului României. Participă miniștrii Gheorghe Ialomițianu, Constantin Traian Igaș, Laszlo Borbely și Valeriu Tabără, prefectul Călin Bibarț, președintele CJA, Nicolae Ioțcu și primarul municipiului Arad, Gheorghe Falcă. Întâlnirea se va desfășura sub forma unui dineu de lucru, vineri, la Expo Arad Internațional, începând cu orele 19.00. „Dorim să existe un dialog nemijlocit între mediul de afaceri, care reprezintă pilonul de stabilitate al oricărei societăți și instrumentele de guvernare. Prezența mai multor miniștri la Arad arată respectul pe care îl are Guvernul pentru mediul de afaceri arădean", a afirmat Adrian Nițu, vicepreședinte al Comisiei pentru Buget, Finanțe, Bănci din cadrul Camerei Deputaților. Vor fi dezbătute idei pentru dezvoltarea pieței, colaborarea cu instituțiile statului, sugestii pentru edificarea și dezvoltarea companiilor.

**JA-S.T.**

**Adrian Nițu** FOTO: S.T.

**INTERVIU JA.** CLAUDIA BOGHICEVICI, DEPUTAT PDL

# „Dorim să încurajăm munca"

**Vicepreşedintele Comisiei de Muncă spune că angajatorii şi şomerii nu cunosc facilităţile de care beneficiază.**

**Sunteţi vicepreşedinte al Comisiei de Muncă şi Protecţie Socială din Camera Deputaţilor, care a avut un rol determinant în elaborarea noului Cod al Muncii. Guvernul spune că acesta încurajează munca. În ce fel?**

**BOGHICEVICI:** Guvernul este un partener al întreprinzătorilor, încercând, printr-un set de măsuri, să ajute firmele să mențină sau să creeze noi locuri de muncă. Sunt măsuri concrete prin care se încurajează munca și întoarcerea la muncă a șomerilor, se stimulează încadrarea în muncă a tinerilor absolvenți, precum și angajarea persoanelor aflate în situații dificile. Guvernul a alocat aproximativ 200 de milioane de lei pentru câteva măsuri de mare importanță, dar, din păcate, s-a cheltuit doar un sfert și doar 20% din numărul estimat de persoane țintă au beneficiat de aceste măsuri. La care se adaugă partea de consiliere, mediere, formare profesională și consultanță, în sumă de 284, 6 milioane de lei. Din păcate, datele pe care le avem pe primele patru luni privind numărul persoanelor care beneficiază de aceste măsuri, arată faptul că sunt insuficient cunoscute atât de către angajatori, cât și de către potențialii beneficiari, guvernul fiind deficitar la capitolul comunicare. De fapt, mai mult de 50% din pierderea imaginii Guvernului este cauzată de această deficiență.

**Haideţi să începem cu tinerii absolvenţi, cum sunt aceştia ajutaţi?**

> Guvernul este un partener al întreprinzătorilor

**BOGHICEVICI:** Angajatorii care încadrează în muncă absolvenți, primesc subvenție, diferențiată în funcție de nivelul studiilor pe o perioadă de 12 luni: primar, gimnazial - 500 de lei lunar; liceal și postliceal -600 de lei lunar; nivel universitar - 750 de lei lunar; scutirea de la plata contribuției pentru șomaj aferentă absolvenților încadrați, pentru 12 luni; angajatorul este obligat să mențină în activitate persoana angajată pentru cel puțin 3 ani. În cazul în care absolvenții sunt persoane cu dizabilități, angajatorii vor beneficia de subvenția descrisă mai sus pentru 18 luni. Tinerii absolvenți de minimum 16 ani beneficiază de primă de încadrare de 500 de lei. Condiția este să se angajeze cu program normal de lucru pentru o perioadă mai mare de 12 luni; plata unei sume egală cu indemnizația de șomaj pentru absolvenții care au renunțat la șomaj și și-au găsit un loc de muncă. Beneficiază de acest sprijin de la încadrare până la expirarea perioadei în care ar fi fost în șomaj, dacă nu s-ar fi angajat.

**Claudia Boghicevici vrea o comunicare mai bună** FOTO: M.A.

**Am ajuns şi la dureros capitol al şomerilor.**

**BOGHICEVICI:** Sunt prevăzute stimulente pentru angajatorii care încadrează în muncă șomeri de peste 45 de ani sau șomeri unici întreținători ai familiilor monoparentale. Sprijinul este în sumă de 500 de lei și se acordă pentru 12 luni. Angajatorii sunt scutiți de la plata contribuției la șomaj aferentă persoanelor încadrate din această categorie, pentru o perioadă de un an, dar sunt obligați să mențină în activitate persoanele respective minimum de 2 ani; Angajatorilor care încadrează în muncă persoane care mai au 3 ani până la pensie li se acordă sprijin lunar în sumă de 500 de lei, iar perioada de acordare a sprijinului este de la momentul angajării până la data îndeplinirii condițiilor de pensionare. De asemenea, șomerii care renunță la ajutorul de șomaj și se încadrează în muncă vor primi 30% din indemnizația de șomaj, din momentul în care se angajează, până la sfârșitul perioadei pentru care ar fi trebuit să primească indemnizația de șomaj; șomerii care își găsesc un loc de muncă la o distanță mai mare de 50 de kilometri de localitatea de domiciliu primesc o primă de instalare de 1.000 de lei. În cazul în care găsirea unui loc de muncă de către șomer înseamnă și schimbarea domiciliului, acesta primește o primă de instalare de 3.500 de lei.

**PENTRU ÎNCURAJAREA MUNCII**

Suma de 250 lei lunar pentru angajarea unor persoane în baza unui contract de ucenicie; Asigurarea contravalorii lunare a serviciilor de instruire teoretică a ucenicului. Suma de 250 de lei pentru fiecare elev sau student angajat pe perioada vacanței; Cei care angajează persoane cu handicap primesc 500 de lei lunar, timp de 12 luni, fiind obligați să mențină în activitate angajatul cel puțin 2 ani.

# Regionalizarea, doar manipulare

**Preşedintele PNL Arad, Ioan Cristina, afirmă că există un angajament al României de a nu modifica organizarea teritorială.**

**ARAD.** „Comisia Europeană a informat oficial și în mod repetat Guvernul României, încă din anul 2008, asupra faptului că o reformă regională poate fi implementată doar după consultări politice substanțiale între majoritate, opoziție, asociații și societatea civilă, astfel încât să se asigure că reforma va asigura predictibilitate și stabilitate", afirmă Ioan Cristina, care concluzionează că este vorba doar despre o manipulare politică. „De aceea, propunerea lui Traian Băsescu și a PDL este doar o manipulare politică fără un angajament real și serios în vederea unor acțiuni concrete. Din anul 2008, Comisia Europeană a oferit permanent asistență politică și tehnică României, dar guvernul a refuzat în mod repetat chiar și o simplă discuție pe această chestiune", a declarat Ioan Cristina.

> Victor Boştinaru şi Ramona Mănescu au cerut încă din 2008 o dezbatere publică despre reforma regională
>
> **IOAN CRISTINA**

Președintele Filialei Teritoriale PNL Arad atrage atenția că „în spatele acestor justificări confuze se află o miză politică, respectiv intenția puterii de a folosi regionalizarea pentru propriul câștig electoral".

Nu în ultimul rând, spune Cristina, nu se spune nimic despre faptul că fiecare cetățean va trebui să suporte cheltuieli de minimum 700 lei pentru preschimbarea documentelor, în caz că acele megajudețe vor fi formate.

**Ca la Alba Iulia!**

Prezent la conferința de presă, deputatul Mihai Calimente a susținut afirmațiile lui Ioan Cristina, dar a și oferit documente concrete privind organizarea pe județe în vechiul regat încă din 1741, pentru a dovedi că „cei care spun că județele sunt o invenție comunistă sunt niște idioți". Dacă nu se renunță la idee, spune Calimente, ar trebui ca peste o sută de mii de arădeni să meargă la București, cum au făcut românii la Alba Iulia.

**JA-S.T.**

**Liberalii spun că este doar o manevră a lui Băsescu** FOTO: S.T.

# Adevăr sau minciună

**motto: Pasivitatea în faţa minciunii este egală cu nedeclararea adevărului**

Ca orice om normal, care și-a făcut școala la timp, am participat zilele trecute la întâlnirea promoției 117 a Liceului Andrei Șaguna din Brașov. Astfel, am fost nevoit să mă deplasez pe mult mediatizatul DN7, itinerar pe care nu l-am mai parcurs de aproape 2 ani. Pe drum (Arad-Sibiu-Brașov) mi-au venit în minte celebrele de acum vorbe ale unui politician contemporan, care afirma că în România nu va fi nevoie de autostrăzi în următorii 20 de ani.

Totul este o adevărată aventură, șoseaua se peticește, sunt coloane întregi de mașini, trebuie să fii în permanență atent pentru ca plăcerea să nu se transforme în dezastru. În atare condiții nu cred că în viitorul apropiat acest calvar va înceta.

Plăcerea revederii colegiilor care au făcut școala la timp a fost de scurtă durată, deoarece am constatat o mare dezamăgire și blazare în discuțiile purtate cu aceștia. Colegii mei sunt doctori, ingineri, profesori, academicieni, oameni cu înaltă pregătire de la care nu mă așteptam la o asemenea resemnare. Cu toții s-au arătat îngrijorați de viitorul sumbru, care cred ei că-i așteaptă. De altfel, marea majoritate a copiilor lor au hotărât să-și petreacă restul vieții în străinătate, pe mai toate continentele. Orașul Brașov, cu peste 500.000 de locuitori, condus de portocalii, nu se deosebește cu nimic de Arad, în ceea ce privește absența locurilor de muncă, precaritatea din sănătate și nivelul de trai scăzut. La întoarcere, obligat să stau 3 zile în Sibiu, am descoperit un alt oraș. Pe scurt, cine vrea să vadă cu adevărat o urbe de talia celor din Austria sau Germania, să viziteze acest meleag. Culmea, la Sibiu, primar este un neamț fără legături cu actualii guvernanți. Deci nu contează că faci parte din arcul puterii, dacă ești gospodar, poți realiza ce ți-ai propus, fără bani de la Guvern.

În schimb în Arad, cu o grămadă de bani de la Executiv, sau împrumutați aiurea, realizările au rămas la nivel de PROIECT și ARHITECT. Mai nou sunt vehiculate tot felul de declarații ale lui Crin Antonescu și Victor Ponta, care ar afirma că actuala putere de la Arad va fi greu de schimbat. Nu cred că arădenii vor uita vicisitudinile vremurilor portocalii prin care sunt nevoiți să treacă, iar la viitoarele alegeri locale vor demonstra contrariul.

P.S. Alegerea primarului dintr-un singur tur egal: „La pomul lăudat să nu te duci cu sacul"!

**Gavril Popescu**
**gavrilpopescu52@gmail.com**

(H 833997)

# Pregătire practică la Leipzig

**Participanţii sunt elevi de la specialitatea „Tehnician de telecomunicaţii şi Tehnician în automatizări”.**

**ARAD.** 30 de elevi, din clasele a XI-a, de la Grup Şcolar Industrial Transporturi Căi Ferate Arad, însoţiţi de prof. ing. Deac Florian şi Ienăşescu Eugenia au plecat spre Leipzig (Germania), unde vor efectua un stagiu de pregătire practică la Centrul de formare profesională ZAW Zentrum fur Aus-und Weiterbildung.

Acest stagiu de trei săptămâni face parte din proiectul Leonardo da Vinci nr. LLP/LdV/IVT/2010/RO/137, proiect finanţat din fonduri europene prin Agenţia Naţională pentru Programe Comunitare în Domeniul Educaţiei şi Formării Profesionale.

Pe lângă activităţile practice din domeniul electronicii desfăşurate la Centrul de formare din Germania, elevii vor desfăşura o serie de activităţi culturale: vizitarea oraşelor Leipzig, Dresda, Berlin şi Halle; vizitarea uzinelor BMW Leipzig şi a unor diverse muzee din oraşele amintite.

Elevii au beneficiat, în perioada anterioară deplasării, de pregătire lingvistică la limba engleză şi germană, de pregătire generală, culturală şi pedagogică.

Proiectul este implementat cu ajutorul unei echipe de profesori coordonaţi de director adjunct prof. ing. Deac Lucica şi director prof. Căpăţînă Smaranda.

**JA-V.F.**

**Pregătiţi de plecare în Germania** FOTO: FAN

# Locul I şi la „Internaţională”

**Sanda Ileana Pelea a luat premiul I la Olimpiada Internaţională de „Limbă, Comunicare şi Literatură Română”.**

**ARAD.** În urmă cu câteva săptămâni, în interviul luat câştigătoarei premiului I la faza naţională a Olimpiadei de Limbă, Comunicare şi Literatură Română, Sanda Ileana Pelea, de la Grupul Şcolar „Mihai Viteazul” din Ineu, eleva ne anunţa participarea ei la etapa internaţională a aceluiaşi concurs.

Acesta s-a desfăşurat, recent, la Piatra Neamţ şi i-a reunit pe cei mai buni elevi din România, Republica Moldova, Ucraina şi Ungaria. Reprezentanta judeţului nostru a reuşit clasarea pe primul loc la clasa a X-a, obţinând punctajul maxim la fiecare dintre cele trei probe pe care le-a susţinut: proba în echipă (proiect literar de grup cu tema „Confluenţe culturale”), proba scrisă individuală şi cea orală individuală. De asemenea, Sanda a primit şi un premiu special pentru originalitatea prezentării. Ea susţine că rezultatul obţinut este încununarea unei munci intense, a unei îndelungate şi dificile perioade de pregătire, pe parcursul căreia mama şi profesoara i-au fost mereu alături, şi că experienţa trăită la Piatra Neamţ va rămâne, probabil, de neuitat.

> Dincolo de rigorile competiţiei şi de emoţiile specifice, a fost o experienţă plăcută
> **SANDA PELEA**

„Mi-a făcut o plăcere deosebită să-i cunosc pe cei mai buni elevi din ţară la limba română, tocmai pentru că împărtăşim aceeaşi pasiune. Pot să spun că am fost o echipă atât în concurs, cât şi în afara lui. De asemenea, am fost încântată să constat că participanţii din celelalte ţări s-au pregătit temeinic şi ne-au făcut concurenţă serioasă”.

„Olimpiada internaţională, mai spune Sanda, constituie o modalitate de a promova limba română şi de a-i motiva pe elevii de peste hotare să o înveţe la standarde superioare”.

**ÎNCĂ DINTR-A V-A**

Reamintim faptul că Sanda a fost pregătită de doamna Dana Nemeş, cea care îi este profesoară încă din clasa a V-a.

**Locul unde se pregăteşte pentru a învinge** FOTO: FAN

# Cu proiectele româno-maghiare pe masa discuţiilor

**ARAD.** Situaţia de la Roşia Montană, proiectele transfrontaliere pe zona Crişurilor, a Mureşului şi Someşului, exportul de apă potabilă din judeţul Arad în Ungaria au fost ieri principalele subiecte de discuţie între reprezentanţii Comisiei pentru Administraţie Publică, Amenajarea Teritoriului şi Echilibru Ecologic din Camera Deputaţilor, cu delegaţia Comisiei pentru Dezvoltare Durabilă din Parlamentul Ungar. Întâlnirea a avut loc la Arad. Deputatul Sulfina Barbu, preşedintele comisiei amintite, s-a întâlnit la Arad şi cu prefectul Călin Bibarţ şi Nicolae Ioţcu, preşedintele Consiliului Judeţean Arad.

„România şi Ungaria se vor sprijini reciproc în realizarea de proiecte pentru atragerea de fonduri europene”, a precizat Sulfina Barbu, ieri, menţionând că în cadrul întâlnirii s-au discutat probleme punctuale, cum ar fi cele şapte proiecte transfrontaliere care se derulează deja, precum şi colaborarea pentru modificarea Directivei care se referă la accidente şi dezastre. Benedek Javor, şeful delegaţiei maghiare, a subliniat că la viitoarea întâlnire se va semna un acord de cooperare pe termen lung. Totodată, se are în vedere cooperarea în privinţa alertării în caz de inundaţii, respectiv prevenirea catastrofelor industriale. „Mă bucur că reuniunea româno-maghiară a avut loc la Arad, fapt care demonstrează că se ţine cont de experienţa Aradului în colaborarea cu judeţele vecine”, a subliniat Nicolae Ioţcu.

**JA - S.B.**

**Întâlnire la nivel înalt la Arad** FOTO: S.B.

# Comisia îşi ia concediu

**ARAD.** Direcţia Generală de Asistenţă Socială şi Protecţia Copilului Arad anunţă că, în perioada 15 iulie-15 august 2011, Comisia de Evaluare Persoane Adulte cu Handicap Arad îşi suspendă activitatea. Persoanele încadrate într-o categorie de persoane cu dizabilităţi sau curatorii persoanelor cu dizabilităţi, care au termen de revizuire în această perioadă, trebuie să se prezinte la primăria de domiciliu pentru depunerea dosarelor, în vederea reînnoirii certificatului, pentru a nu pierde drepturile prevăzute de lege.

Serviciul de Evaluare Complexă Persoane Adulte cu Handicap îşi continuă activitatea în această perioadă. Astfel că se vor prelua cererile beneficiarilor prin asistenţii sociali ai primăriilor de domiciliu.

**JA-D.D.**

# Concert de orgă, susţinut de Rusalii, la Pecica

**PECICA.** Duminică seara, de Rusalii, Biserica Romano Catolică din Pecica va găzdui un concert de orgă, la care vor fi prezenţi mulţi dintre iubitorii de muzică clasică.

Eva Terék Megyesi la orgă şi soprana Corina Rediş au inclus în programul pe care îl vor susţine, în faţa melomanilor din Pecica, lucrări de J.S. Bach, D. Buxtehude, Fr. Liszt, G. Puccini, G.F. Haendael, Fr. Lehar, W.A. Mozart şi alţi compozitori.

**JA-T.M.**

# Doi jandarmi arădeni au plecat spre Kosovo

**ARAD.** Doi jandarmi arădeni au plecat joi spre Kosovo, într-o nouă misiune de menţinere a păcii. Aceştia s-au alăturat celorlalţi 113 angajaţi ai Jandarmeriei Române care fac parte din acest nou contingent. Arădenii care au plecat în teatrul de operaţiuni kosovar sunt Petru Rus, de 41 de ani, şi Lucian Raicovici, de 35 de ani. Primul dintre ei face parte din structurile Jandarmeriei Arad de şapte ani, în timp ce al doilea este jandarm în oraşul nostru de 12 ani. „Secretarul de stat, chestorul de poliţie Ioan Dascălu, le-a mulţumit jandarmilor români în numele conducerii Ministerului Administraţiei şi Internelor pentru misiunea pe care au ales să o îndeplinească”, ne-a declarat maiorul Florin Zapodean, purtătorul de cuvânt al Jandarmeriei Arad. Misiunile jandarmilor arădeni vor consta în controlul mulţimilor, escortarea şi protecţia parlamentarilor şi V.I.P, paza şi apărarea unor obiective sau misiuni speciale.

> Jandarmilor li s-a mulţumit pentru misiunea pe care au ales-o
> **FLORIN ZAPODEAN**

**JA-A.G.**

# „Peda Fest” a ajuns la a VI-a ediţie

**La festivalul ce a avut loc la teatru, au participat peste 30 de elevi-interpreţi din judeţul Arad şi din Timişoara .**

**ARAD.** În sala mare a Teatrului Clasic „Ioan Slavici” din Arad, s-a desfăşurat, zilele trecute, cea de-a VI-a ediţie a festivalului-concurs de interpretare - muzică uşoară „Peda Fest”, adresat elevilor din clasele I-XII. Manifestarea a fost organizată de Liceul Pedagogic „Dimitrie Ţichindeal”, prin profesoarele Magdalena Lödi şi Elena Cercel, cu sprijinul financiar al Centrului Cultural Judeţean Arad. Parteneri: Inspectoratul Şcolar al Judeţului Arad, Jurnal Arădean şi InfoTV.

Premianţii actualei ediţii a festivalului au fost: Paul Ioana-Maria - premiul I, Lădău Ioana Olimpia - premiul al II-lea, Costin Olivia - premiul al III-lea (pentru secţiunea „Clasele I-IV”); Gaşpar Laura-Claudia - premiul I, Bădăi Denisa şi Pop Patricia Mădălina - premiul II, Costea Bianca şi Boroneanţ Mădălina - premiul III (secţiunea „Clasele V-VIII”); Vasiu Alexandra - premiul I, Sanda Lavinia - premiul II, Mândruţău Miruna şi Popa Laura - premiul III (secţiunea „Clasele IX-XII”).

Trofeul „Peda Fest” a fost câştigat de timişoreanul Sucilea Marcus, elev în clasa a X-a la Colegiul Naţional de Artă „Ion Vidu”.

Misiunea juriului s-a dovedit foarte grea, deoarece toţi participanţii aveau remarcabile calităţi interpretative.

**JA-V.F.**

**Şi-au demonstrat talentul** FOTO: FAN

# UNDE MERGEM în Arad

## CINEMA

**DACIA**

- „Viaţa mea sexuală" (România), ora 14:00, 17:00; 20

**CINEMA CITY**

- Apă pentru elefanţi, orele 16:30, 19:00, 21:40
- Domnişoare de onoare, orele 16:10, 21:00
- Furios şi iute în viteza a 5-a: Jaful de la Rio, orele 15:20, 18:00, 20:40
- Iubit de împrumut, orele 14:00, 18:50
- Kung Fu Panda 2 - 3D dublat, orele 14:30, 18:30
- Kung Fu Panda 2 - 3D subtitrat, orele 20:30, 22:30
- Marea Mahmureală 2, orele 13:50, 16:00, 18:10, 20:20, 22:40
- Marea Mahmureală 2 – digital, orele 13:10, 15:20, 17:30, 19:40, 21:50
- Piraţii din Caraibe: Pe ape şi mai tulburi 3D, orele 13:40, 14:40, 16:20, 17:20, 19:10, 20:10, 22:00
- Priest: Răzbunătorul 3D, orele 17:10, 21:30
- Rio 3D – dublat, orele 13:10, 15:10
- Thor 3D, ora 19:10
- Ursul, ora 14:10
- X-Men: Cei Dintâi, orele 14:10, 16:50, 19:30, 22:10

## TEATRE

**TEATRUL CASIC „IOAN SLAVICI"**

- „Tillsonburg", de Malachy McKenna. Regia – Jimmy Fay; Scenografia – Mihai Păcurar (sâmbătă, 11 iunie, ora 19, sala Studio)
- „Cântecul lebedei", după A. P. Cehov. Regia – Mihai Măniuţiu; Decorul – Doru Păcurar; Costumele – Oana Văran ( duminică, 12 iunie, ora 19, sala mare)

## FESTIVALURI

- „Rock pe Mureş", ediţia a V-a (vineri, 10 iunie şi sâmbătă, 11 iunie, de la orele 19.30 - pe Ştrandul Neptun)
- Festivalul folcloric „I.T. Florea", ediţia a II-a (duminică, 12 iunie, ora 17, pe scena în aer liber din Tabăra Ortodoxă Covăsânţ)

## VERNISAJ

- „Fără cuvinte", expoziţie de fotografie a Fotoclubului „Pozitiv" din Cernăuţi, Ucraina (vineri, 10 iunie, ora 17, la Biblioteca Judeţeană „A.D. Xenopol")

## EXPOZIŢII

- **GALERIILE DE ARTĂ „DELTA":** Expoziţia de fotografie „De dragul Părintelui Teofil" (9-17)
- **GALERIA DE ARTĂ „ALFA"** (B-dul Revoluţiei, nr. 90): „Târg de artă, Arad 2011" (9-17)
- **SALA CLIO (STR. HOREA, NR. 8):** „Salonul de acuarelă 2011" (9-17)
- **LIBRĂRIILE CĂRTUREŞTI:** Expoziţie de pictură a artistului Dan Merişca
- **COMPLEXUL MUZEAL ARAD** (Palatul Cultural, Piaţa G. Enescu 1): Expoziţie de reptile vii, deschisă în cadrul Secţiei Ştiinţele Naturii (orele 9-17)
- **MUZEUL DE ARTĂ ARAD** (str. Gh. Popa 2-4, et. II - Sala Ovidiu Maitec): Expoziţia artiştilor Miroslav Pavlovic şi Bozidar Plazinic din Serbia (9-17).
- **MUZEUL DE ARTĂ ARAD** (str. Gh. Popa 2-4, et. II): Expoziţie de etnografie „Ouă de Paşti din Bucovina" (9-17)
- **GALERIA TAKACS** (str. Lucian Blaga): „Lumină şi culoare" de Flory Takacs (9-17)
- **GALERIILE „TURNUL DE APĂ":** Expoziţia de pictură „Oameni care m-au inspirat", semnate Zâna Verde (9-17)
- **MUZEUL ORĂŞENESC LIPOVA:** Expoziţie de fotografie „Flori de primăvară" (9-17)

## FESTIVAL

Duminică, 12 iunie, de Rusalii, sunteţi aşteptaţi la cea de-a II-a ediţie a Festivalului cântecului tradiţional „Ioan T. Florea", care va avea loc pe scena în aer liber din Tabăra Ortodoxă Covăsânţ, cu începere de la ora 17. Invitaţi de onoare ai acestei ediţii vor fi maestrul Dumitru Fărcaş şi interpreta hunedoreană Mariana Deac. FOTO:FAN

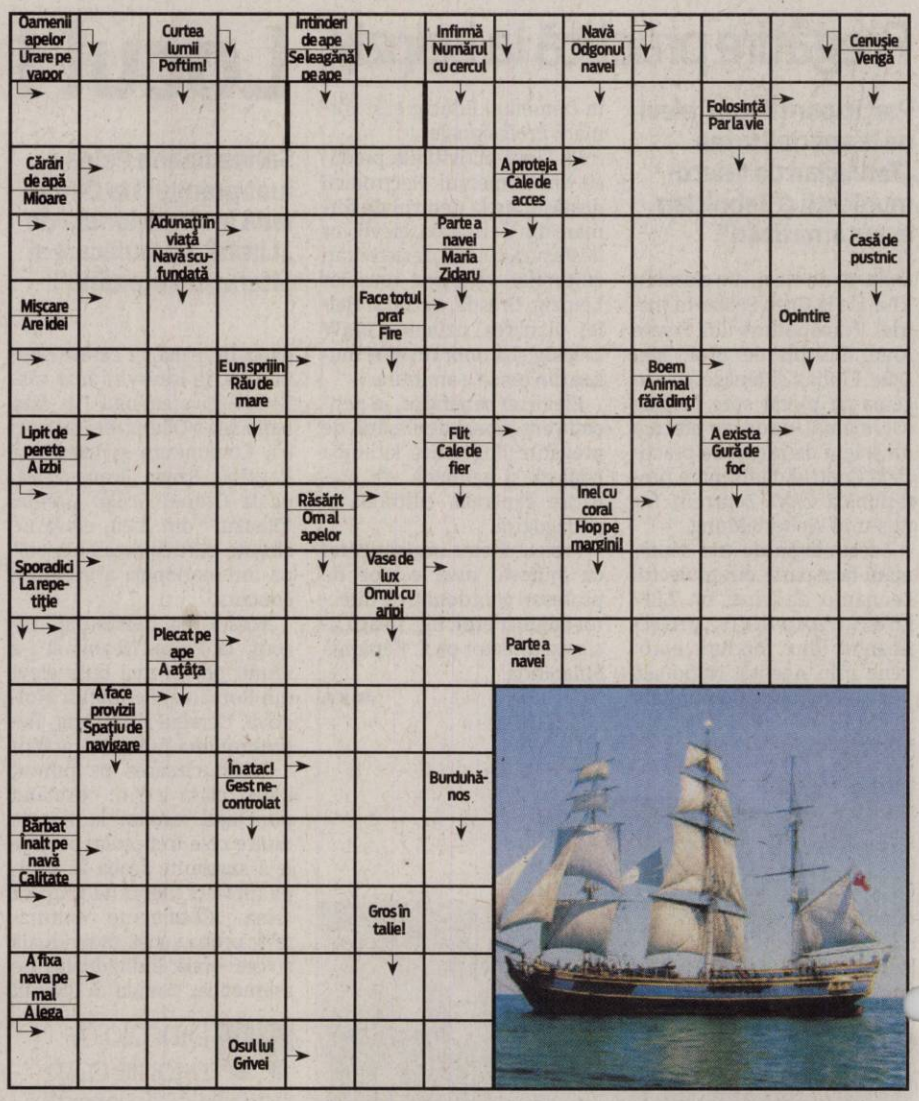




- **GALERIA JELEN:** Expoziţie de pictură „Calendar 2011" de Mihai Takacs (9-17)
- **TEATRUL VECHI** (str. Gh. Lazăr): „Experiment sintetic G", expoziţie de pictură a artistului arădean Laurian Popa (9-17)

## FILATELIE

- Întâlnire filatelică. Societatea „Aradul" vă invită în fiecare duminică, între orele 9.30 - 12.30, la o întâlnire filatelică ce se desfăşoară la Casa Sindicatelor, et. 2, camera 48.

## COMPETIŢII SPORTIVE

- **KARATE, JUNIORI/SENIORI:** Cupa Dragonul (sâmbătă, 11 iunie, ora 10, sala de sport Dorobanţi)
- **CICLISM, OPEN M+F:** Cupa de vară. Ciclism contratimp-cătărare (sâmbătă, 11 iunie, ora 17, Feredeu)
- **NATAŢIE, COPII 10 ANI:** Campionat naţional (sâmbătă 11 iunie de la orele 10 şi 17; duminică, 12 iunie, de la ora 10 – la Bazinul Delfinul)

## SOLUŢIA INTEGRAMEI DIN NUMĂRUL PRECEDENT

R – S – T – OCA – V – SACAITOR – SPIN – ZARE – BATALIE – OBSESIE – UNA – T – OA – LEZA – AUT – LA – SES – BATRAN – IAR – IRITA – CO – SER – STATE – JEB – U – MUT – TI – OARE – CLOR – PORUMBEL – INDIAN – ANION – I – IERTA – OS – IACA – TO – IAZ – CERTATI

AZI LA CINEMATOGRAFUL
## DACIA

Lucrurile scapă de sub control FOTO: FAN

### „VIAŢA MEA SEXUALĂ"

Este povestea unei femei tinere, Dorina, care lucrează într-un sex-shop din Bucureşti. A nimerit aici din întâmplare, după ce a fost obligată să-şi întrerupă studiile pentru a-şi îngriji părinţii. Între timp, femeia se îndrăgosteşte de un bărbat şi rămâne însărcinată. Nu acceptă să facă avort şi naşte un băieţel pe care se chinuie să-l crească singură, împărţindu-şi timpul între serviciu şi casă. Datorită slujbei ei, toată lumea o consideră altceva decît ceea ce este – o femeie fragilă şi nefericită, nevoită să ducă o viaţă pe care nu o merită şi pentru care nu e pregătită. Vecinele o bârfesc, propriul tată o detestă iar, la slujbă, evenimentele se aglomerează...

AZI LA CINEMATOGRAFUL
## CINEMA CITY

Se petrec tot mai multe lucruri amuzante FOTO: FAN

### „ MAREA MAHMUREALĂ II"

Phil, Stu , Alan şi Doug călătoresc în exotica Thailandă, unde are loc nunta lui Stu. După o petrecere a burlacilor de neuitat în Las Vegas, Stu nu vrea să rişte din nou şi optează pentru o variantă sigură şi liniştită: un simplu prânz cu prietenii înainte de ceremonie. Totuşi, lucrurile nu merg întotdeauna aşa cum au fost plănuite. Şi dacă ce se întâmplă în Vegas, rămâne în Vegas, ce se întâmplă în Bangkok depăşeşte orice imaginaţie.

VĂ INVITĂM LA...

# Festivalul „Rock pe Mureş"

**Cea de-a V-a ediţie a festivalului se va desfăşura în 10-11 iunie, pe Ştandul „Neptun".**

**ARAD.** Festivalul „Rock pe Mureş" de la Arad, ajuns la ediţia a V-a, este organizat de Primaria Municipiului Arad, împreună cu Ştrandul Neptun. Partener al acestui eveniment este ONG-ul Asociatia ProgressOn Arad - Youth Power.

Concertele vor avea loc, astăzi şi mâine, pe Ştrandul Neptun (lângă Administraţia Ştrandului).Vineri, 10 iunie, de la ora 19.30, vor urca pe scenă: Febo Six, Bio, B-TON, Bere Gratis. Iar sâmbată, 11 iunie, tot de la ora 19.30, vor concerta: White Room,Wings of Destiny, Corso, RAZNA şi, în final, IRIS.

„Pentru că Primăria Municipiului Arad doreşte să dea o mai mare amploare acestui eveniment, din acest an festivalul „Rock pe Mureş" se va desfăşura în centrul ştrandului, mai exact între aleea căsuţelor şi aleea principală de la zona comercială - ne informează Corina Drăghici, purtătorul de cuvânt al Primăriei. Tot în sprijinul spectatorilor, ca să poată urmări toţi, cât mai bine, concertele, pe aleea comercială va fi amplasat un ecran gigant". În ceea ce priveşte intrarea la festival, am aflat că se va face doar pe baza biletului de acces la zona comercială, adică 2,5 lei. JA-V.F.

Formaţia IRIS va încheia ediţia din acest an FOTO: FAN

## FILME LA TV

### SÂMBĂTĂ

- **Jerry Maguire** (PRO TV, ora 13.05); • **Trei fugari** (ANTENA 1, ora 17.00); • **Agenţia II** (PRO CINEMA, ora 20.00); • **Femeia care aduce moartea** (EUFORIA, ora 20.00); • **Nisipuri mişcătoare I** (ROMANTICA, ora 20.00); • **Ultima lovitură** (TVR 2, ora 20.10); • **Prietenie!** (HBO, ora 20.30); • **Asasinii** (PRO TV, ora 20.30); • **Rob Roy** (PRO TV, ora 20.30); • **Vândut pe viaţă** (B1, ora 21.00); • **Desigur...poate că...**(CINEMAX, ora 21.00); • **S.W.A.T. - Trupe de elită** (ANTENA 1, ora 21.45); • **Gosford Park** (CINESTAR, ora 22.00); • **Şei în flăcări** (TCM, ora 22.00); • **Tigrul şi zăpada** (PRO CINEMA, ora 22.00);

### DUMINICĂ

- **Viaţă de familie** (TVR 2, ora 15.10); • **Un prinţ în America** (PRO TV, ora 17.00); • **Dansul dragostei 3** (HBO, ora 20.00); • **Haiducii lui Şaptecai** (PRO CINEMA, ora 20.00); • **Între inimă şi datorie** (EUFORIA, ora 20.00); • **Nisipuri mişcătoare II** (ROMANTICA, ora 20.00); • **Soţul perfect** (TVR 2, ora 20.10); • **Dragoste în paşi de dans** (NAŢIONAL, ora 20.15); • **Sunt plecat din oraş** (PRO TV, ora 20.30); • **Pasărea spin III** (ACASĂ, ora 20.30); • **Câinele şi pisica** (CINESTAR, ora 20.35); • **Un mincinos cu patru feţe** (CINEMAX, ora 21.00); • **Fantomele adâncurilor** (B1, ora 21.00);

## CĂRŢI NOI ÎN LIBRĂRII

### • „STATELE LUMII CONTEMPORANE" DE ŞERBAN DRAGOMIRESCU ŞI RADU SĂGEATĂ

Lucrarea îşi propune să evidenţieze principalele caracteristici geografice, istorice şi economico-sociale ale statelor lumii, în contextul profundelor mutaţii care au loc în perioada contemporană. Centrul de greutate îl reprezintă monografiile regionale, alcătuite la nivelul fiecărui stat şi structurate în patru secţiuni: date generale, cadrul natural, repere istorice şi repere socioeconomice.

### • „PENTRU UN SAC DE OASE" DE LLUIS-ANTON BAULENAS

Genís Aleu îi promite tatălui aflat pe patul de moarte că va găsi rămăşiţele pământeşti ale unui prieten al său, îngropat necreştineşte. Este anul 1941, dar vor trece opt ani până când îşi va putea începe căutarea. Ajuns sergent în Legiune, părăseşte Melilla şi se îndreaptă către o Barcelona cenuşie, stăpânită de frică, oraşul unde şi-a văzut murind mai întâi tatăl şi, apoi, cel mai bun prieten. Următoarea oprire a lui Genís Aleu trebuie să fie Miranda del Ebro, unde fostul lagăr de concentrare franchist este acum o nevinovată tabără de instrucţie pentru recruţi.

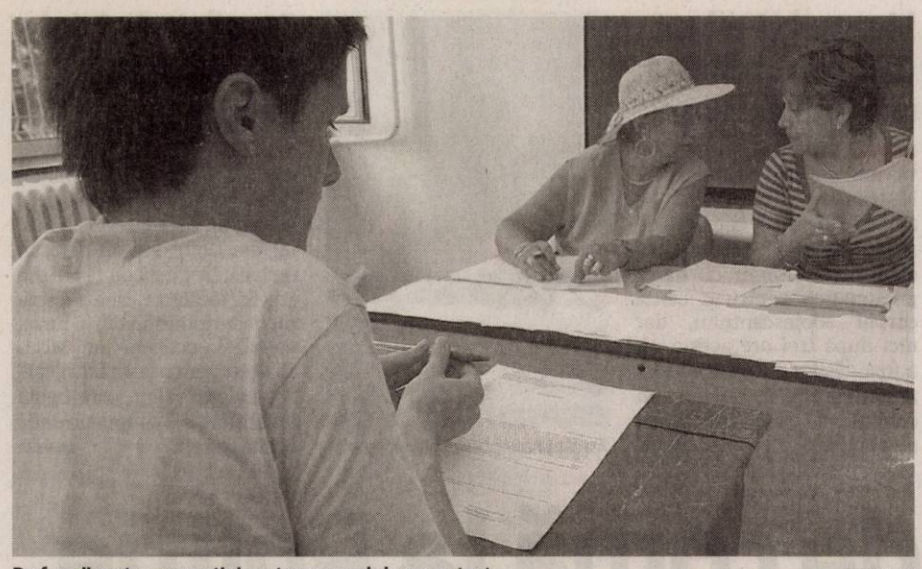

Profesorii sunt remuneraţi şi pentru munca de la competenţe FOTO:FAN

# Bacul se corectează pe bani

**Două ordine ale MECTS au stabilit cuantumul plăţilor pentru examenele naţionale: bac şi evaluare clasa a VIII-a.**

**ARAD.** Profesorii care sunt implicaţi în desfăşurarea bacului şi în evaluarea naţională a elevilor de clasa a VIII-a vor fi plătiţi. Două ordine ale MECTS au stabilit cuantumul plăţii, care e acelaşi cu cel de anul trecut. Nici mai mult, nici mai puţin. Uşoare modificări în cazul examenului pentru obţinerea certificatului de calificare profesională: 3,5 lei/lucrare corectata, 3 lei/lucrare practică şi 1leu/candidat pentru susţinerea orală a proiectului.

**Bacul, mai bine plătit**

Cei care sunt cuprinşi în comisiile de organizare sau de evaluare ale examenului de bacalaureat pot câştiga ceva mai mulţi bani decât cei care se ocupă de evaluarea naţională. Cel mai bine plătit om este, în ambele cazuri, preşedintele comisiei din centrul zonal de evaluare, care trebuie să fie, potrivit metodologiei, un profesor univeristar în cazul examenului de bac şi un inspector, director sau profesor, în cazul evaluării naţionale. E vorba de 600 lei sau 625 lei (preşedinte bac) şi 400 sau 425 lei (preşedinte comisie din centrul zonal de evaluare pentru clasa a VIII-a). Pentru lucările corectate se primeşte 3lei/lucrare la cei de a VIII-a şi 4lei/lucrare pentru examenele scrise de bac.

Mai sunt remuneraţi vicepreşedinţii şi membrii comisiilor de evaluare (225 respectiv 275 lei), respectiv persoanele responsabile cu activitatea de comunicaţii virtuale, atât în cadrul ISJ Arad cât şi în unitatea de învăţământ (200, respectiv 300 lei). JA-M.A.

**LA ORAL PE JUMĂTATE**

Cei care examinează competenţele elevilor sunt remuneraţi cu 2 lei/elev sau 3 lei/elev pentru verificarea competenţelor într-o limbă modernă. Membrii comisiei de evaluare a competenţelor primesc 75 lei, iar asistenţi 20 lei/zi.

# Oportunităţi americane pentru UAV

**Universitatea arădeană de stat a fost invitată să participe la celebrarea a 50 de ani de Fullbright în România.**

Prof. univ. dr. Lizica Mihuţ, rectorul UAV FOTO:FAN

**ARAD.** Cel mai cunoscut şi prestigios program de schimburi academice desfăşurat de Statele Unite ale Americii, Fullbrigt se derulează şi prin universitatea arădeană de stat. Un bursier fullbright, e vorba de prof. univ dr. Duma Virgil, studiază în SUA prin acest program. De asemenea, prezenţa universităţii arădene de stat, prin prof. univ. dr. Monica Ponta, la celebrarea a 50 de ani de Fullbright în România, este o dovadă a implicării UAV în acest program guvernamental de schimburi educaţionale.

„Faptul că Universitatea «Aurel Vlaicu» este parte a acestui program, dovedeşte că pregătirea studenţilor noştri şi a cadrelor didactice este extrem de bună. Ne bucurăm că studenţii, masteranzii, profesorii noştri pot să-şi desăvârşească studiile în universităţi de prestigiu din SUA", a precizat rectorul UAV, prof. univ. dr. Lizica Mihuţ.

**Burse râvnite**

Acest tip de burse sunt foarte râvnite şi, în acelaşi timp, foarte greu de câştigat, deoarece acoperă costul studiilor, inclusiv transportul internaţional, taxele de şcolarizare şi asigurarea medicală. Singurele condiţii obligatorii sunt deţinerea unei diplome de licenţă (sau adeverinţă pentru studenţii în an terminal de studiu), cunoaşterea limbii engleze şi cetăţenia română. Selecţia dosarelor este foarte riguroasă şi se ţine cont de rezultatele obţinute în timpul studiilor, de recomandările profesorilor, de motivaţia prezentată în scrisoarea de intenţie.

Obligaţia bursierului este ca la finalul perioadei se studiu să revină în ţară pentru cel puţin 2 ani. În timp ce bursierii Fulbright - absolvenţi universitari, specialişti postdoctorali - sunt finanţaţi de guvernele României şi Statelor Unite, elevii şi studenţii cărora Centrul Educaţional Fulbright le facilitează accesul la studii universitare în Statele Unite, atrag finanţarea necesară din partea universităţilor americane la care aplică în calitate de studenţi independenţi. JA-M.A.

> Pregătirea studenţilor noştri şi a cadrelor didactice este extrem de bună
> LIZICA MIHUŢ

**TIPURI DE BURSE FULBRIGHT**

Există cinci tipuri de burse disponibile pentru cetăţenii români: bursa Fulbright Junior, bursa Fulbright Senior, bursa pentru Ştiinţă şi Tehnologie, bursa Hubert H. Humphrey, programul Fulbright Schuman.


# UNIVERSITATEA "AUREL VLAICU" DIN ARAD

310130, Arad, B-dul Revoluţiei nr. 77, P.O. BOX 2/158 AR, tel / fax : 0040-257- 280070; tel. 0040-257- 283010
http://www.uav.ro; e-mail: rectorat@uav.ro, operator de date cu caracter opersonal 2929

# ADMITERE 2011

## CRITERII DE ADMITERE 2011

1. Admiterea 2011 se face luând în considerare **media de la examenul de bacalaureat** pentru domeniile şi specializările tuturor facultăţilor.
Ocuparea locurilor scoase la concurs se va face în ordinea descrescătoare a mediei de la examenul de bacalaureat şi potrivit opţiunilor candidaţilor.
2. Pentru Facultatea de Educaţie Fizică şi Sport, Domeniul Educaţie Fizică şi Sport, Specializarea Educaţie Fizică şi Sportivă, precum şi pentru Facultatea de Design candidaţii vor susţine şi probe de aptitudini.

**PERIOADA DE ÎNSCRIERE ŞI AFIŞAREA REZULTATELOR**

a. Sesiunea I: înscrierea 11 – 30 iulie;
- afişarea rezultatelor 30 iulie.
b. Sesiunea II: înscrierea 1- 18 septembrie;
- afişarea rezultatelor 18 septembrie.

Înscrierile se desfăşoară şi sâmbăta şi duminica.

**INFORMAŢII SUPLIMENTARE SE OBŢIN LA DECANATELE FACULTĂŢILOR www.uav.ro**

## ACTE NECESARE LA ÎNSCRIERE:

**1. Cerere tip (se primeşte la înscriere);**
**2. Diplomă de bacalaureat (în original) sau diplomă echivalentă cu aceasta. În cazul în care un candidat se înscrie pentru concurs şi la o altă universitate (facultate), în locul diplomei de bacalaureat sau adeverinţei va anexa copia legalizată, precum şi copia legitimaţiei de înscriere la concurs la prima universitate (facultate), care se autentifică după original de către comisia de admitere;**
**3. Certificat de naştere (copie legalizată);**
**4. Certificat de căsătorie (copie legalizată);**
**5. Adeverinţă medicală tip M.S. 18.1.1.;**
**6. Două fotografii color tip buletin;**
**7. Dosar plic.**

## STUDII UNIVERSITARE DE LICENŢĂ

| Facultatea | Domeniul de licenţă | Programul de studii/Specializare | Nr. loc |
|---|---|---|---|
| INGINERIE C. Univ. M Tel. 0257250389 | Inginerie industrială | Tehnologia construcţiilor de maşini | 80 |
| | | Ingineria sudării | 80 |
| | | Tehnologia şi designul produselor textile | 80 |
| | | Tehnologia tricotajelor şi confecţiilor | 80 |
| | Inginerie mecanică | Vehicule pentru transport feroviar | 100 |
| | Ing. autovehiculelor | Autovehicule rutiere | 100 |
| | Ingineria sistemelor | Automatică şi informatică aplicată | 100 |
| | Ing. şi management | Inginerie economică industrială | 80 |
| INGINERIE ALIMENTARĂ, TURISM ŞI PROTECŢIA MEDIULUI (F.I.A.T.P.M.) C. Univ. M Tel. 0257219331 | Ing. produselor alimentare | Ingineria produselor alimentare | 80 |
| | | Controlul şi expertiza produselor alim. | 80 |
| | Inginerie chimică | Tehnologie chimică textilă | 80 |
| | Biotehnologii | Biotehnologii pentru industria alim. | 80 |
| | Inginerie şi management | Inginerie şi management în alimentaţie publică şi agroturism | 80 |
| | Ingineria mediului | Ingineria sist. biotehnice şi ecologice | 80 |
| ŞTIINŢE UMANISTE ŞI SOCIALE C. Univ. M Tel. 0257219336 | Limbă şi literatură | Limba şi lit. română – Limba şi lit. engleză | 130 |
| | Ştiinţe administrative | Administraţie publică | 130 |
| | | Poliţie comunitară | 100 |
| | Şt. ale comunicării | Jurnalism | 75 |
| | Istorie | Istorie | 130 |
| | Teologie | Teologie penticostală didactică | 130 |
| TEOLOGIE Str. Academia Teologică, Nr. 9 0257285855 | Teologie | Teologie ortodoxă pastorală | 130 |
| | | Teologie ortodoxă didactică | 75 |
| | | Teologie ortodoxă asistenţă socială | 75 |
| ŞTIINŢE ECONOMICE B-dul Revoluţiei, Nr. 77 Tel. 0257280679 | Finanţe | Finanţe şi bănci (zi/id) | 250/200 |
| | Contabilitate | Contabilitate şi informatică de gestiune (zi/id) | 250/200 |
| | Administrarea afacerilor | Ec. comerţului, turismului şi serviciilor (zi/id) | 250/200 |
| | | Administrarea afacerilor | 80 |
| | Management | Management | 130 |
| | Marketing | Marketing | 100 |
| | Cib. st. şi inf. ec. | Informatică economică | 100 |
| ŞT. ALE EDUCAŢIEI, PSIHOLOGIE ŞI AS. SOCIALĂ C. Univ. M Tel. 0257219555 | Ştiinţe ale educaţiei | Psihopedagogie specială | 75 |
| | | Ped. învăţământului primar şi preşcolar | 130 |
| | Asistenţă socială | Asistenţă socială | 130 |
| | Psihologie | Psihologie | 100 |
| ŞT. EXACTE C. Univ. M Tel. 0257219000 | Informatică | Informatică (zi/id) | 125/150 |
| | Matematică | Matematică informatică | 100 |
| ED. FIZ. ŞI SPORT C. Univ. M Tel. 0257219336 | Educaţie fizică şi sport | Educaţie fizică şi sportivă | 150 |
| DESIGN C. Zimandului, nr. 8 Tel. 0257231020 | Arte plastice, decorative şi design | Design | 100 |
| | | Modă-design vestimentar | 60 |

## STUDII UNIVERSITARE DE MASTERAT

| FACULTATEA | PROGRAMUL DE STUDII/SPECIALIZARE | LOC. |
|---|---|---|
| TEOLOGIE | Teologie sistematică | 55 |
| | Teologie practică | 55 |
| | Studii teologico-lingvistice | 95 |
| | Studii teologico-istorice | 55 |
| ŞTIINŢE ECONOMICE | Finanţare şi management în administraţia publică | 225 |
| | Buget public, pieţe financiare şi bănci | 125 |
| | Finanţare şi management în instituţiile mass media | 125 |
| | Finanţare şi management în instituţiile de asistenţă socială | 100 |
| | Finanţare şi management în şcoala românească | 225 |
| | Finanţare şi management de proiect | 100 |
| | Finanţare şi management în instituţiile de siguranţă publică | 100 |
| | Finanţare şi management în agro-bussines | 225 |
| | Sisteme informatice de gestiune | 95 |
| | Administrarea financiar-contabilă a întreprinderii | 125 |
| | Contabilitate şi audit financiar | 125 |
| | Contabilitate şi expertiză contabilă | 125 |
| | Contabilitate şi fiscalitate | 125 |
| | Administrarea afacerilor în comerţ, şi turism | 150 |
| | Comerţ şi servicii în turism | 150 |
| | Strategii şi politici de management | 150 |
| INGINERIE | Sisteme avansate de modernizare a vehiculelor feroviare | 65 |
| | Controlul şi expertiza produselor textile | 65 |
| | Productica sistemelor industriale | 65 |
| | Automatizări şi sisteme inteligente | 65 |
| F.I.A.T.P.M. | Managementul calităţii produselor alimentare | 65 |
| | Ingineria alimentară şi mediul înconjurător | 65 |
| | Biotehnologii aplicate | 65 |
| | Evaluarea şi controlul calităţii mediului | 65 |
| ŞT. EDUCAŢIEI | Pedagogie interactivă şi conducerea şcolii româneşti | 300 |
| | Politici şi strategii ale formării competenţelor pentru cariera didactică | 50 |
| | Servicii de asistenţă socială şi medicina muncii | 60 |
| ŞT. UMANISTE ŞI SOCIALE | Limbă şi literatură. Tendinţe actuale | 70 |
| | Interculturalitate. Studii lingvistice şi literare (Limba engleză) | 70 |
| | Administraţie publică în context european | 60 |
| ŞT. EXACTE | Informatică aplicată în ştiinţe, tehnologie şi economie | 65 |

## STUDII UNIVERSITARE DE DOCTORAT

| NR. CRT. | DOMENIUL | LOC. |
|---|---|---|
| 1 | Filologie | 7 |
| 2 | Teologie | 5 |

(H-833763)

Poliţiştii i-au prins FOTO: V.G.

## Şase tineri, cercetaţi pentru o tentativă de furt

**ARAD.** Poliţiştii Biroului de Investigaţii Criminale au identificat suspecţii în cazul unei tentative de furt dintr-o locuinţă din Arad. Este vorba despre şase tineri cu vârste cuprinse între 16 şi 25 de ani. Din cercetările efectuate de către poliţişti s-a stabilit că tinerii au pătruns în locuinţa unui arădean cu intenţia de a sustrage bunuri. Cei şase sunt cercetaţi pentru tentativă de furt calificat. **JA – I.C.**

## 78

de puncte de penalizare şi 86 de sancţiuni au fost aplicate de poliţiştii rutieri, care au reţinut şi patru permise şi trei certificate de înmatriculare. Valoarea amenzilor aplicate: 15.500 de lei. Agenţii de ordine publică au intervenit pentru aplanarea a şapte conflicte, controlând totdată şi 11 sisteme de pază. Agenţii au mai dat 15 sancţiuni în valoare de 16.900 de lei. **JA – I.C.**

## Mureşul şi-a luat (din nou) tributul: un copil de 14 ani

**LIPOVA.** Un copil de numai 14 ani s-a înecat în apele Mureşului miercuri după amiază. Au fost chemaţi de urgenţă pompierii din Birchiş, care au intervenit cu barca pneumatică pentru a căuta corpul adolescentului, dar nici după trei ore acesta nu a fost găsit. Căutările au fost reluate şi joi, dar nici acum copilul nu a fost descoperit de pompieri. **JA-A.G.**

Au căutat corpul tânărului FOTO:JA

## Au găsit, în 24 de ore, doi minori dispăruţi

**DOROBANŢI.** În 24 de ore, poliţiştii au descoperit doi minori care au fost daţi dispăruţi de la domiciliu. Astfel, poliţiştii Postul din Dorobanţi au depistat un băiat în vârstă de 15 ani din aceeaşi localitate, care a dispărut de la domiciliu din 6 iunie. Totodată, poliţiştii din Mişca au descoperit o tânără de 17 ani din judeţul Bihor, care figura dispărută de la o fundaţie unde se afla în grijă. **JA – I.C.**

# Sterilizatorul Judeţeanului se află în „moarte clinică”

### Aparatul de sterilizare din cadrul Spitalului Judeţean funcţionează în reprize.

**ARAD.** Aparatul de sterilizare din cadrul Spitalului Judeţean Arad îngreunează viaţa medicilor şi pune în pericol viaţa pacienţilor. Nu este prima dată când aparatul cu pricina se defectează deşi ar trebui să pregătească pentru operaţie până la zece instrumentare pe zi. Surse neoficiale spun, în plus, că acest aparat se defectează mai tot timpul. Sterilizatorul (model american) a fost montat acum aproximativ 5 ani, de către o firmă de profil din Timişoara, care asigură în continuare service-ul aparatului.

Singura soluţie, în viziunea multora, ar fi achiziţionarea unui al doilea aparat de sterilizare, atât de necesar într-un spital care asigură urgenţele pe judeţul Arad. E nevoie, însă, de bani pe care spitalul nu îi are în acest moment.

Contactată telefonic, dr. Teodora Olariu, ne spune: „În momentul de faţă sterilizatorul este reparat şi funcţionează, pauza a fost doar de câteva ore. Noi avem, oricum, pregătit instrumentar de rezervă pentru situaţii de urgenţă. Mai există un sterilizator mai mic care în situaţii de urgenţă ţine locul acestui sterilizator. Vom crea condiţii mai bune în scurt timp, însă nu putem realiza dintr-o dată mari schimbări. Se va cumpăra un aparat nou de sterilizare. În acest sens s-au început şi procedurile de achiziţie, care se va realiza prin licitaţie”, a concluzionat directorul medical al Spitalului Judeţean din Arad.

**JA - V.G.**

# Vizită de comă la Poliţie

### Un tânăr în vârstă de 29 de ani a fost scos în comă din Postul de Poliţie din Sebiş, în urmă cu o săptămână.

Tânărul a fost preluat de o ambulanţă şi transportat la spital FOTO: V.G.

**ARAD.** Întrebat dacă agentul va mai fi învinuit şi pentru alte infracţiuni (având în vedere rănile grave ale lui Alin Suciu), prim procurorul Parchetului ne-a spus că „dacă în urma extinderii cercetărilor se constată că au fost săvârşite şi alte infracţiuni, se vor lua măsuri. Până în momentul de faţă, primele cercetări efectuate şi primele declaraţii luate de la martori arată că a fost vorba despre o purtare abuzivă”.

**O mamă disperată**

Mama lui Alin Suciu este şocată de starea fiului său. Femeia nu înţelege de ce acesta nu a fost sancţionat dacă a săvârşit vreo contravenţie şi de ce a fost dus la Postul de Poliţie Sebiş. Ea spune că fiul său a fost dus direct la Timişoara, la spital şi internat. În momentul de faţă, tânărul este conştient, dar „nu poate lega cuvinte, nu îşi aminteşte tot. Doctorul a spus că fiul meu are multiple leziuni pe creier, scurgere de lichid de pe creier, iar osul din spatele urechii e fisurat. L-am întrebat pe doctor dacă o căzătură i-ar fi putut cauza asta. Mi-a spus că nu de la o căzătură are leziunile astea şi mi-a spus să iau legătura cu un medic legist”.

**Comunică prin semne**

Mama lui Alin ne-a povestit că a cerut fişa medicală a fiului său pentru a o prezenta unui medic legist, însă cei de la spital i-au spus că doar Poliţia le poate solicita acea fişă. Femeia speră ca fiul ei să-şi revină. „Doctorul mi-a spus că va dura luni de zile până fiul meu îşi va reveni, şi asta dacă îşi va reveni complet. Comunică prin semne cu mine. Când îl întreb ce s-a întâmplat cu el îşi duce mâinile la cap şi gesticulează ca şi cum şi-ar pune o căciulă pe cap şi arată trei degete. Încearcă să-mi spună că trei indivizi i-au pus ceva pe cap şi l-au bătut. Cred că asta s-a întâmplat în Postul de Poliţie Sebiş. Am făcut deja reclamaţie pe numele a trei poliţişti care au fost de serviciu când fiul meu a fost dus la post.”

**ÎN SPITAL**

Reprezentanţii Spitalului Judeţean Timişoara au confirmat faptul că Alin Suciu se află internat la ei, la secţia de neurochirurgie, cu traumatism cranian.

IOANA COSTAŞ
ioana.costas@informmedia.ro

**PRIETENII POMPIERILOR**

Sântana a fost gazda concursului Prietenii Pompierilor, etapa judeţeană. Au participat opt echipaje de gimnaziu din mai multe localităţi ale judeţului. Punctajele obţinute au stabilit câştigătoarele astfel: fete – locul I, şcoala din Şagu, locul II, şcoala din Vinga; băieţi – locul I, şcoala din Sântana, locul II, şcoala din Vinga, locul III, şcoala din Fântânele. FOTO FAN

## Regionalizare până la finele anului

**ARAD.** Deputatul Sulfina Barbu, preşedintele Comisiei pentru administraţie publică, amenajarea teritoriului şi echilibru ecologic a Camerei Deputaţilor, a declarat, ieri, la Arad, că împărţirea administrativ-teritorială în opt judeţe „este o necesitate”. Mai mult, procesul trebuie să fie finalizat până în 31 decembrie 2011, pentru ca anul electoral 2012 să pornească cu toate lucrurile ştiute şi alegerile să fie pregătite pe noua structură administrativ-teritorială”, a declarat deputatul PDL.

Barbu a spus că „avantajele cele mai mari pentru cetăţean sunt simplificarea birocraţiei, pentru că toate atribuţiile de la actualele consilii judeţene se vor descentraliza către primării, vor fi mai aproape de cetăţean, iar consiliile regionale vor avea atribuţii strict de dezvoltare”. **JA – S.B.**

## CFR anulează trenuri de Rusalii

**ARAD.** Conform CFR, pentru adaptarea ofertei de transport la traficul de călători estimat cu ocazia sărbătorilor de rusalii, trei trenuri personale din judeţul Arad vor fi anulate: trenul 3745 pe ruta Arad-Chişineu Criş şi 3746, Chişineu Criş-Arad, trenurile 2205 şi 2210, pe direcţia Arad-Curtici şi retur, respectiv trenul 3127, care face legătura între Sebiş şi Gurahonţ. Primul va fi anulat atât în 12, cât şi în 13 iunie, iar următoarele două nu vor circula în data de 13 iunie. **JA-A.G.**

Mai puţine trenuri FOTO:JA

**SC BOS AUTOMOTIVE PRODUCTS ROMANIA SCS** *cu sediul in ZONA LIBERA ARAD-CURTICI, Platforma Aeroport ARAD, prezenta in ARAD din anul 2001 lider mondial in producerea de parasolare si compartimentare a interiorului autovehicolului pentru cei mai mari producatori auto din lume*

BOS

**ANGAJEAZA**

**CONFECTIONERE**
**(cusatorese la masini de cusut)**

**Cerinte**
- Studii medii
- Disponibilitatea de a lucra pe schimburi
- Spirit de echipa si flexibilitate
- Experienta profesionala ca si confectionera

**Beneficii**
- Salarizare atractiva
- Prime lunare in functie de performante
- Prime trimestriale in functie de rezultate
- Tichete de masa din prima zi de lucru
- Transport gratuit
- Mediu de lucru placut si curat
- Calificare la locul de munca

**OPERATORI ASAMBLARE**

**Cerinte**
- Studii medii
- Disponibilitatea de a lucra pe schimburi
- Spirit de echipa si flexibilitate

**Beneficii**
- Salarizare atractiva
- Prime lunare in functie de performante
- Prime trimestriale in functie de rezultate
- Tichete de masa din prima zi de lucru
- Transport gratuit
- Mediu de lucru placut si curat
- Calificare la locul de munca

***Informatii suplimentare se pot obtine de la sediul societatii din Arad, Zona Libera Arad-Platforma Aeroport Arad, la nr. telefon 0257-307.283, 0257-307234, iar cererile de angajare pot fi trimse la fax 0257-307308 sau la adresa de email ctal@bos.de.***

*Va asteptam alaturi de noi.*

(H-11960)

RECLAME

# Sport

„Cei şase străini nu au soarta pecetluită, vom vedea la reluarea pregătirilor ce va fi"

**Dan Stupar, antrenor secund UTA**

## 70

la sută din lotul echipei de fotbal CSU „Vasile Goldiş" Arad va fi remaniat în această vară.
Preşedintele clubului, Geta Onu vrea să scape de majoritatea jucătorilor, cei bătrâni şi cei fără valoare, urmând să se meargă pe mâna jucătorilor tineri.
Staff-ul tehnic, format din Bogoşel, Petcuţ şi Ţamboi rămâne pe loc.

## „Studenţii" merg să joace în Liga a III-a

**ARAD.** Deşi a dat impresia că aşteaptă un semn de la Comisia de Licenţe a FRF, Geta Onu, preşedintele celor de la CSU „Vasile Goldiş" Arad, a transmis antrenorilor că echipa va evolua, de la anul, în liga a III-a. Iar asta, din cauza resurselor financiare precare.
Astfel, se confirmă faptul că rectorul UVVG, Aurel Ardelean va stopa finanţarea şi va direcţiona banii către fetele de la ICM Univ. Goldiş. **JA – L.S.**

Roland Nagy FOTO:L.S.

## Cei şase străini au plecat acasă

**ARAD.** Roland Nagy şi Dan Stupar au testat şase jucători străini la meciul de verificare cu CS Vladimirescu, însă nu s-a putut stabili care este valoarea lor. „Jucătorii sârbi au fost aduşi de impresarul lui Pocuca, iar sud-americanii au venit pe altă filieră. Majoritatea sunt tineri, dar totul depinde de strategia pe care o vom aborda sezonul viitor. La reluarea pregătirilor îi vom chema pe cei de care avem nevoie. Ei au plecat acasă, nu avea rost să-i ţinem pe aici, căci este vacanţă" - ne-a spus Roland Nagy. **JA – L.S.**

# Antrenorii aşteaptă noua strategie

**UTA nu ştie ce o aşteaptă sezonul viitor, aşa că situaţia rămâne încurcată, iar soluţii prea multe nu există momentan.**

**ARAD.** Astăzi este ultima zi în care antrenorii echipei UTA se vor întâlni cu conducerea clubului, pentru a marca acest final de campionat. Se va discuta, în continuare, despre strategia ce va fi adoptată pentru noul sezon, dar prea multe nu se pot afla, căci totul depinde de răspunsul Comisiei de Licenţiere a Federaţiei Române de Fotbal, dar şi de procesul pe care executorul judecătoresc l-a intentat clubului, privind anularea vânzării pachetului majoritar de acţiuni către un grup de oameni de afaceri italieni.

### JUCĂTORII, DUPĂ BANI

Câţiva dintre componenţii lotului echipei UTA au fost, ieri, la club, pentru a vedea cum se stă în privinţa salariilor restante. Se pare că cel pe luna martie s-a plătit, pe aprilie rămâne restant, iar cel pe mai nu este încă scandent, devine la data de 15 iunie.

### Viitor incert la club

Aşa stând lucrurile, nu se poate face o strategie clară a clubului pentru sezonul viitor. „Tot discutăm, dar nimic la concret. Nici nu depinde de noi viitorul clubului, ci de alţii, care ne pot bara ascensiunea, precum s-a întâmplat şi în acest an.

Plecăm şi noi în vacanţă, iar la revenire sperăm să ştim sigur care va fi soarta clubului, ce are voie sau nu să facă. În funcţie de asta, vom stabili şi paşii următori, în privinţa lotului de jucători" - ne-a declarat „principalul" Roland Nagy.

Claudiu Drăgan ar putea beneficia, din nou, de o ofertă a celor de la UTA FOTO:C. ANDRA

### Drăgan şi Varga, ţinte

Dacă trei dintre jucători au spus adio echipei, cei de la UTA aşteaptă să vadă ce răspunsuri vor primi de la Federaţie şi Judecătorie, pentru a încerca să ţină pe loc măcar jucătorii arădeni care au jucat şi în acest an. Dacă Nădăban şi Pascariu au gânduri de plecare, chiar dacă sunt sub contract cu clubul, alţi doi veterani, Drăgan şi Varga sunt doriţi la echipă şi pe mai departe. „Ne interesează să discutăm cu ei, dar nu ştim, încă, ce va fi. Aceştia sunt la finalul contractului, dar am vrea să reînnoim înţelegerea cu ei" - a spus Nagy.

**LEO SFÂRA**
leo.sfara@informmedia.ro

# Radiţa declară că s-a săturat

**Primarul Şiculei vrea să retragă din campionat echipele din Gurba şi Chereluş. Formaţia Crişul Alb, „în aer".**

**ŞICULA.** Informaţiile conform cărora formaţiile Crişul Alb Şicula, Vulturul Chereluş şi Pro Gurba se plasează în fruntea datornicelor la AJF Arad, nu au rămas fără ecou. Primarul localităţii Şicula, Aurel Radiţa, considerat răspunzător pentru neplata arbitrajelor, a luat atitudine. „În viitorul apropiat voi retrage grupările din Chereluş şi Gurba din competiţiile AJF. Decât să cheltui o grămadă de bani cu deplasările şi cartonaşele, să mă enervez cu cavalerii fluierului, să apar ca fiind rău platnic, stau acasă liniştit în week-end. La fel şi jucătorii, cărora le voi organiza, cel mai probabil, meciuri în familie, cooptându-i şi pe cei din Ţipari. Tai un porc de 80 de kilograme şi sunt mai câştigat aşa. Bazele sportive, în care am investit destul, nu vor rămâne părăsite".

Aurel Radiţa este nemulţumit FOTO:JA

### Discuţie cu Hanc

Dacă în privinţa acestor echipe lucrurile par clare, în cazul formaţiei Crişul Alb Şicula trebuie clarificate anumite aspecte: „Voi lua o decizie după o întrevedere cu preşedintele Viorel Hanc. Ţin să subliniez că voi achita toate datoriile Primăriei către AJF Arad, totuşi încă nu ştiu când va fi aceasta. Pentru suma de 100 de milioane de lei vechi, prefer acum să fac drumurile din comună".

### Adio

Radiţa mai declară că a terminat-o cu fotbalul: „A venit vremea, după ce am fost atâta timp jucător iar apoi sponsor oficial, să zic adio. Nici măcar felicitări nu am primit în anul 2009, după promovarea a trei cluburi. Oricum, le mulţumesc frumos tuturor".

**JA – A.H.**

Coperta cărţii FOTO:FAN

# Despre fenomenul ultras

**ARAD.** Fost jurnalist, pasionat de sport, Gabriel Sala s-a încumetat să aştearnă pe hârtie istoria unui fenomen care şi-a pus amprenta asupra sportului rege din România. Cartea: Stăpânii stadioanelor. Fenomenul ultras în România 1990-2010, tratează fenomenul ultras românesc în context european, prin comparaţii şi referiri la cultura huligans. Sursele de utilizare în redactarea celor 524 de pagini ale cărţii - cuprinde nouă capitole distincte - sunt articolele din presa sportivă, articole ale ultraşilor şi păreri culese de pe site-urile şi forumurile de profil.

O incursiune în lumea huliganismului, fără perdea, în care orice ultras se poate regăsi. **JA-D.S.**

# „Cupa Kickers", la Chişineu Criş

**CHIŞINEU CRIŞ.** Sâmbătă dimineaţă, la Baza Sportivă „Crişul", din Chişineu Criş, se va desfăşura „Cupa Kickers" la mini-fotbal, destinată copiilor născuţi în anii 2002-2003. Participă şapte echipe, din judeţele Arad şi Bihor: Atletico Arad, FC UTA, CS Vladimirescu, Progresul Nădab, Kickers Ch. Criş, Atletic Oradea şi Dinamo Oradea. Competiţia, ajunsă la ediţia cu numărul IX, este organizată de daniel Cherecheş, cu sprijinul Primăriei oraşului Chişineu Criş. **JA – L.S.**

TAKATA-PETRI conduce activitățile europene ale Corporației Takata din Tokyo, unul din producătorii de top de echipamente de siguranța pentru industria automotive. Takata are 11.000 de angajați in Europa si aproape 29.000 peste tot in lume. Ca partener de încredere al companiilor producătoare de autoturisme, Takata dezvoltă si produce componente si produse de siguranta de înaltă calitate. Portofoliul de produse este compus din volane, sisteme de airbaguri, centuri de siguranta, componente electronice si senzori, precum si componente de habitaclu si sisteme de siguranta pentru copii.
Pentru a ne întări echipa din Arad, suntem in căutare de:

TAKATA

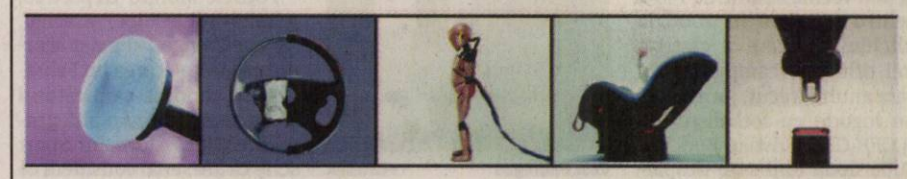

MUNCITORI CUSUT VOLANE IN PIELE

**Profilul dvs.:**
- Studii medii;
- Seriozitate, îndemânare, meticulozitate, acuitate vizuala, respect pentru ordine şi curăţenie;
- Experienţa de lucru cu pielea constituie avantaj;
- Disponibilitate de lucru in schimburi;

OPERATORI MASINI SPUMARE

**Profilul dvs.:**
- Studii medii ;
- Seriozitate, îndemânare, meticulozitate, acuitate vizuala, respect pentru ordine şi curăţenie;
- Disponibilitate de lucru in schimburi;

**Daca sunteţi o persona dinamica, cu abilitaţi de lucru in echipa, respectaţi ordinea si curatenia, aveţi domiciliul in judeţul Arad si va doriţi**

- Pachet salarial motivant bazat pe competenta si evolutie profesionala ;
- Asigurare medicala gratuita pentru tine si copii tai minori ;
- Posibilitatea de avansare profesionala ;
- Conditii de munca la standarde occidentale ;
- Tichete de masa ;
- Transport gratuit.

**Atunci:**
Va asteptam CV-ul la adresa de de e-mail resurse.umane@eu.takata.com, sau la numărul de fax 203.841 sau va invitam la sediul firmei TAKATA (Parcul Industrial Vest – ieşirea către Nădlac, strada III, nr. 9) unde veti completa o cerere de angajare, specificând expres postul pentru care candidati.

**Numai persoanele selectate vor fi contactate**
**VA MULTUMIM SI VA ASTEPTAM !**

(H-101755)

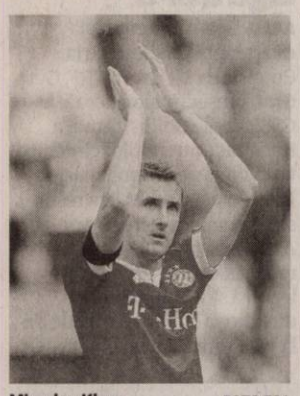

Miroslav Klose FOTO EPA

## Klose va juca pentru Lazio

**ROMA.** Internaționalul german al echipei Bayern München, Miroslav Klose, a semnat un contract pe doi ani cu gruparea Lazio Roma, a anunțat clubul italian, informează AFP.

Klose a semnat acordul la vila președintelui clubului, Claudio Lotito.

Fotbalistul, care a împlinit ieri 33 de ani, era dorit și de gruparea spaniolă Valencia. El va avea în Italia un salariu anual de două milioane de euro, plus prime. Klose a marcat 61 de goluri în 109 de meciuri jucate alături de naționala Germaniei. În patru ani la Bayern München, el a înscris de 53 de ori în 150 de meciuri. **SURSA MEDIAFAX**

## Szücs, înapoi la Debrecen

**DEBRECEN.** Handbalista Gabriella Szücs, fostă componentă a campioanei Oltchim Râmnicu Vâlcea, va evolua în sezonul viitor la DVSC Korvex Debrecen, vicecampioana Ungariei.

Handbalista în vârstă de 27 de ani a fost transferată de Oltchim, chiar de la Debrecen, în 2008, unde jucase începând cu anul 1999. Născută la Oradea, Gabriella a emigrat în țara vecină înainte de 1989, pentru a reveni în 2008 la Oltchim, cu care a câștigat trei titluri de campioană. În vara anului trecut, jucătoarea s-a logodit cu fotbalistul de la CFR Cluj, Cristian Bud, dar după două luni s-au despărțit. **SURSA MEDIAFAX**

## Gattuso gândește „cu inima"

**MILANO.** Fotbalistul echipei AC Milan, Gennaro Gattuso, dorit de gruparea rusă Anji Mahacikala, a declarat că vrea să rămână la gruparea italiană și că a luat această decizie gândindu-se la familia sa, informează France Football.

„Am luat această decizie gândindu-mă la familia mea și la Milan, care este casa mea. A vorbit inima", a spus mijlocașul în vârstă de 33 de ani, care are contract cu FC Milan până în iunie 2012.

Gattuso, care a câștigat titlul în Italia în acest sezon cu AC Milan, a jucat 31 de meciuri în Serie A în 2010/2011.

**SURSA MEDIAFAX**

Gennaro Gattuso FOTO EPA

# ANI i-a dat „undă verde"

**Conform comunicatului instituției, Anghel Iordănescu poate fi și senator și director al FRF.**

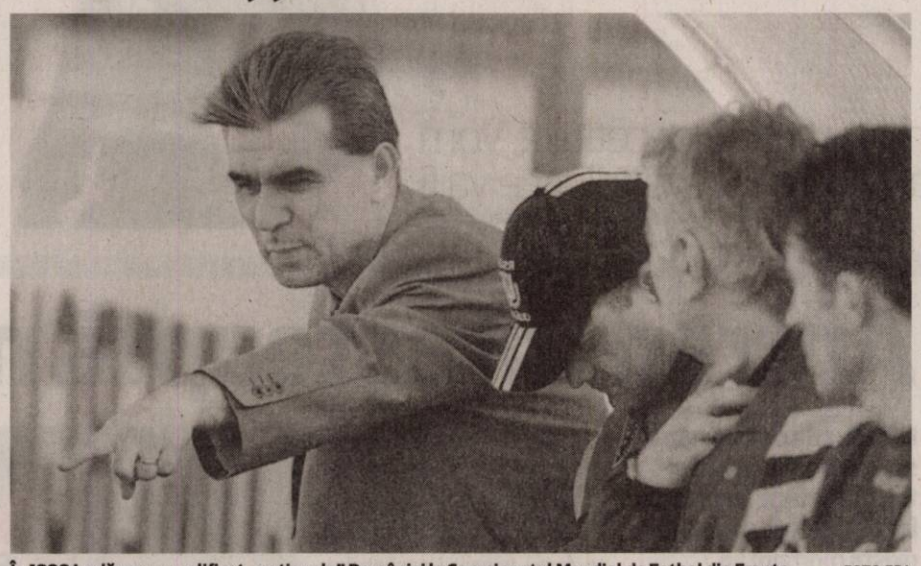

În 1998 Iordănescu a calificat „naționala" României la Campionatul Mondial de Fotbal din Franța FOTO EPA

**BUCUREȘTI.** Agenția Națională de Integritate a răspuns solicitării MEDIAFAX, de a preciza dacă Anghel Iordănescu poate ocupa atât funcția de senator al României cât și pe cea de director al FRF, răspunsul ANI fiind unul pozitiv.

„În considerarea formei juridice de organizare a Federației Române de Fotbal «ca persoană juridică de drept privat», și având în vedere statutul acestei federații, opinăm că angajarea pe bază de contract în funcția de director tehnic al Echipei naționale de fotbal a României nu se regăsește printre incompatibilitățile expres reglementate de prevederile art.81 și art.82 din Legea nr.161/2003, cu modificările și completările ulterioare. Prin urmare, din interpretarea sistematică a dispozițiilor normative citate mai sus, opinăm că exercitarea mandatului de senator în cadrul Senatului României concomitent cu funcția de director tehnic al Echipei naționale de fotbal a României, angajat pe bază de contract de către Federația Română de Fotbal, nu este de natură să genereze o stare de incompatibilitate", se arată în comunicatul Agenției Naționale pentru Integritate. La sfârșitul comunicatului se precizează că opiniile ANI nu sunt și o interpretare obligatorie a textelor de lege. „Precizăm că opiniile exprimate mai sus reprezintă punctul de vedere al Agenției Naționale de Integritate și nu o interpretare generală și obligatorie a textelor de lege", se încheie comunicatul ANI. Vicepreședintele Comisiei juridice din Senat, Iulian Urban, declarase, anterior, pentru MEDIAFAX, că, dacă Anghel Iordănescu va accepta postul de director tehnic al echipei naționale de fotbal, atunci va intra în stare de incompatibilitate.

**„PE SURSE"**

Surse din cadrul FRF au declarat, joi, pentru MEDIAFAX, că tehnicianul Gheorghe Hagi a acceptat, după o discuție cu președintele FRF, Mircea Sandu, funcția de selecționer al primei reprezentative, iar Anghel Iordănescu va ocupa postul de director coordonator al loturilor naționale. Ulterior, știrea a fost infirmată de însuși Hagi.

## Acceptă doar din campania ce vine

**BUCUREȘTI.** Antrenorul Gheorghe Hagi a declarat, joi, după o discuție cu președintele FRF, Mircea Sandu, că nu este dispus să preia în acest moment echipa națională și că nu știe dacă oferta federației rămâne valabilă la sfârșitul actualei campanii de calificare.

„A fost doar o discuție și am zis că luni trebuie să ne mai vedem o dată. Eu am decis să nu mai iau o decizie de pe drum, când lucrurile sunt începute. Cu siguranță nu voi prelua o echipă care a început drumul. Vom vedea dacă cei de la federație mă vor aștepta", a declarat Hagi, la ieșirea de la Casa Fotbalului.

Gheorghe Hagi FOTO EPA

## Iordănescu nu recunoaște nimic

**BUCUREȘTI.** Tehnicianul Anghel Iordănescu a declarat, joi, pentru MEDIAFAX, că nu se poate vorbi încă despre un acord între el, Gheorghe Hagi și președintele Federației Române de Fotbal, Mircea Sandu, privind preluarea conducerii tehnice a echipei naționale. „Nu se poate vorbi de un acord acum. Mai este până la termenul limită impus de federație", a spus Anghel Iordănescu.

El a menționat că funcția pe care ar urma să o ocupe în cadrul FRF ar fi cea de director tehnic. „Nu există această funcție de director coordonator al loturilor naționale, ci există funcția de director tehnic", a mai spus Anghel Iordănescu.

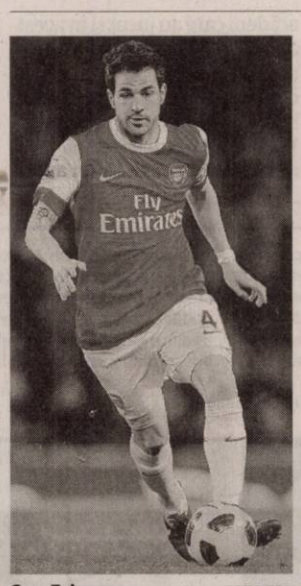

Cesc Fabregas FOTO EPA

# Fabregas va fi al Barcelonei

**Cele două părți par condamnate să se înțeleagă în privința unui transfer al mijlocașului.**

**LONDRA.** Clubul Arsenal Londra ar fi de acord cu un transfer al căpitanului Cesc Fabregas la FC Barcelona, au anunțat, joi, jurnalele Mundo Deportivo și Sport.

Potrivit Mundo Deportivo, tehnicianul echipei Arsenal, Arsene Wenger, și-a dat acordul pentru plecarea lui Fabregas, cu condiția ca jucătorul să nu semneze cu o altă grupare engleză. Jurnalul Sport scrie că „Arsenal consideră că plecarea jucătorului este inevitabilă" și că reprezentanți ai lui Fabregas sunt așteptați la Barcelona pentru a discuta despre pretențiile financiare ale clubului londonez.

Aceste noi contacte intervin la un an după eșecul unei tentative a FC Barcelona de a-l achiziționa pe Fabregas.

Cesc Fabregas a fost junior la FC Barcelona în perioada 1997-2003, după care, la vârsta de 16 ani, a fost achiziționat de Arsenal.

„Sunt un suporter al Barcelonei. Sunt un socio (membru al clubului), la fel ca bunicul meu, unchiul meu, vărul meu... Iubesc aceste culori de când eram mic. Sunt catalan. Deocamdată însă sunt căpitanul echipei Arsenal, aici am devenit jucător și am crescut ca om", mărturisea Fabregas în iulie 2010.

Mundo Deportivo consideră că negocierile dintre Arsenal și FC Barcelona nu vor fi ușoare, iar Sport scrie că londonezii ar putea solicita până la 50 de milioane de euro pentru mijlocașul spaniol. Pe de altă parte, internaționalul finlandez de tineret Carl Jenkinson a devenit prima achiziție a clubului Arsenal din această vară, a anunțat fosta grupare a fotbalistului, Charlton Athletic. **SURSA MEDIAFAX**

## Lui Conceicao îi place Brașovul

**BRAȘOV.** Președintele executiv al FC Brașov, Iosif Kovacs, a declarat, joi, că gruparea pe care o conduce a ajuns la un acord pentru prelungirea cu un sezon a contractului tehnicianului Antonio Conceicao, transmite corespondentul MEDIAFAX.

FC Brașov se va reuni în data de 20 iunie.

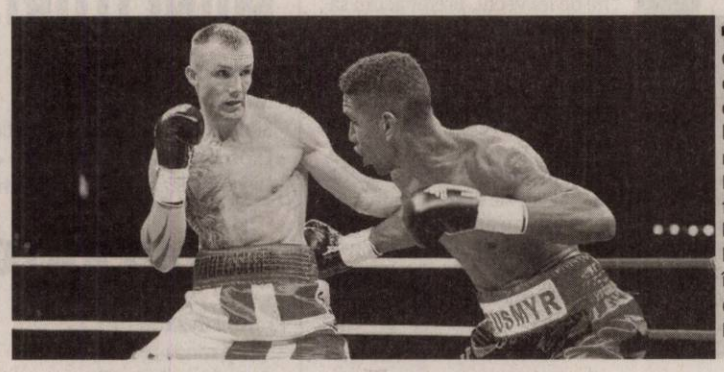

**PROVOCARE**

Clubul Interbox, la care este legitimat campionul mondial la categoria supermijlocie, versiunea IBF, Lucian Bute, i-a făcut o ofertă pugilistului danez Mikkel Kessler pentru a-l înfrunta pe român după meciul cu Jean Paul Mendy. FOTO: EPA

## Bölöni, învestit la PAOK Salonic

**SALONIC.** Tehnicianul Ladislau Bölöni a ajuns la un acord cu gruparea PAOK Salonic pentru un contract pe doi ani, el semnând înțelegerea și fiind prezentat oficial ieri.

Potrivit presei franceze, Bölöni ajunsese la un acord cu PAOK încă de săptămâna trecută.

Bölöni a antrenat în sezonul recent încheiat echipa franceză Lens, iar finanțatorul FC Steaua, Gigi Becali, a declarat, luni, că i-a făcut o ofertă. Apoi, Becali a afirmat că a hotărât să nu mai continue negocierile cu Bölöni, deoarece acesta a tot amânat să răspundă dacă acceptă oferta Stelei. **SURSA MEDIAFAX**

Ladislau Bölöni FOTO EPA

# Rugbyștii noștri înfruntă Namibia în IRB Nations Cup

**BUCUREȘTI.** Avancronica partidei România - Namibia, din cadrul turneului IRB Nations Cup 2011, programată astăzi, de la ora 17.00, pe stadionul național „Arcul de Triumf" din București.

Cele două formații s-au întâlnit de trei ori, România înregistrând două victorii și o înfrângere.

Prima întâlnire dintre România și Namibia a avut loc la 30 octombrie 2003, la Launceston, în cadrul turneului final al ediției a cincea a Cupei Mondiale: scor 37-7.

Al doilea meci a avut loc la București, în 2007, în cadrul ediției a doua a IRB Nations Cup, scor 28-16.

Cea de-a treia partidă dintre cele două echipe s-a disputat anul trecut, în cadrul IRB Nations Cup, scor 17-21.

Palmaresul echipei României: 354 203 9 142 7849 - 6327.

Palmaresul României acasă: 149 107 2 40 4197 - 1888.

În IRB Nations Cup: 12 7 0 5 187 - 213. România va evolua în trei meciuri la IRB Nations Cup 2011, turneu la care mai participă Namibia, Georgia, Argentina Jaguars, Portugalia și South African Kings.

**SURSA MEDIAFAX**

# Iată adversara de mâine a reprezentativei tricolore

**ASUNCION.** Selecționerul Paraguayului, Gerardo Martino, a anunțat lotul de jucători pentru meciul amical cu naționala României, care va avea loc sâmbătă, de la ora 23.00, pe stadionul Defensores del Chaco din Asuncion, informează cotidianul Ultima Hora.

Lotul cuprinde următorii 23 de fotbaliști:

Portari: Justo Villar (Valladolid), Joel Silva (Guarani), Diego Barreto (Cerro Porteno);

Fundași: Paulo Da (Zaragoza), Miguel Samudio (Libertad), Ivan Piris (Cerro Porteno), Elvis Marecos (Guarani), Luis Cardozo (Cerro Porteno), Ismael Benegas (Rubio Nu);

Mijlocași: Cristian Riveros (Sunderland), Jonathan Santana (Kayserispor), Osmar Molinas (Olimpia), Edgar Barreto (Atalanta), Hernan Perez (Villarreal B), Roberto Acuna (Rubio Nu); Atacanți: Roque Santa Cruz (Blackburn Rovers), Osvaldo Martinez (Monterrey), Orlando Gaona Lugo (Boca Juniors), Nelson Haedo Valdez (Hercules), Marcelo Estigarribia (Newell's), Federico Santander (Toulouse FC), Pablo Zeballos (Olimpia), Julian Benitez (Guarani).

**SURSA MEDIAFAX**

## Adaptare a jocului arcade Asteroids

**POVESTE.** După ultimul său proiect încheiat, Anonymous, o dramă politică despre cine a scris de fapt piesele lui Shakespeare, „regizorul dezastrelor", Roland Emmerich, a anunțat că ia în considerare adaptarea lui Asteroids, un popular joc arcade lansat de Atari Games Corporation în 1979. Regizorul german va lucra după un scenariu semnat de autorul lui Race to the Witch Mountain, Matt Lopez. În aceeași notă dramatică specifică lui Emmerich, povestea va înfățișa întâmplările declanșate după ce o rasă extraterestră invadează Pământul și îi forțează pe oameni să migreze spre un lanț de asteroizi, ca să poată supraviețui. Întâlnesc, însă, și aici, o populație de extratereștri.

## Al treilea film Tron are scenarist

**CONTINUARE.** Ideea unei continuări a seriei Tron este una cu potențial, în acest sens studiourile Disney începând să pregătească terenul unui sequel al lui Tron: Legacy, prin cooptarea scenaristului David DiGilio pentru a imagina noua poveste. Acesta îi va înlocui pe Adam Horowitz și Edward Kiss, care au scris scenariul lui Legacy, și care lucrează acum la un serial fantastic pentru postul TV ABC. Chiar dacă au dat startul scenariului, cei de la Disney vor aștepta rezultatele lansării, anul viitor, a seriei de animație Tron Uprising, realizarea unei continuări pe marele ecran a aventurilor lui Sam (Clu) și Kevin Flynn, plus Alan Bradley (Tron) depinzând, deci, de succesul animației.

## D'ALE ACTORILOR

**A NĂSCUT O FETIȚĂ**

**Mamă.** Actrița americană Jennifer Connelly a devenit din nou mămică, după ce a adus pe lume o fetiță, care s-a născut la New York, pe 31 mai. Jennifer Connelly și soțul ei, actorul Paul Bettany, au anunțat că bebelușul se va numi Agnes Lark Bettany. Cei doi mai au un copil, Stellan, în vârstă de șapte ani. Actrița este mama încă unui băiat, Kai, în vârstă de 13 ani, rezultat din relația ei cu fotograful David Dugan.

**TREI ANI ÎNCHISOARE**

**Evaziune.** Wesley Snipes a fost condamnat pentru neplata unor impozite către statul american, aferente perioadei 1991 - 2001. Deși el a dat vina pe consilierii săi financiari pentru neplata taxelor, care ar fi câștigat în această perioadă 40 de milioane de dolari, judecătorii nu s-au arătat indulgenți cu el. Actorul va rămâne la închisoare, pentru că judecătorii nu i-au permis să facă apel împotriva sentinței din 2010.

**A PRIMIT 100.000 LIRE**

**Despăgubiri.** Actrița Sienna Miller, care a acuzat tabloidul News of the World de încălcarea intimității și hărțuire, prin interceptarea ilegală a unor mesaje din telefonul său mobil, a primit despăgubiri în valoare de 100.000 de lire sterline din partea acestei publicații. Actrița a anunțat luna trecută că va accepta plata unor despăgubiri, însoțite de recunoașterea necondiționată a vinovăției tabloidului.

**PRIMAR DE NEW YORK?**

**Candidatură.** Actorul Alec Baldwin și-a exprimat dorința de a candida pentru postul de primar al orașului New York în 2013, când vor avea loc noile alegeri. El și-a arătat în repetate rânduri intenția de implicare în viața politică, iar acum pare că a sosit momentul de a se lansa ca politician, mai ales că cel care trebuia să candideze din partea democraților, Anthony Weiner, s-a retras în urma unui scandal sexual.

## BOX OFFICE ROMÂNIA

| | FILMUL | SPECTATORI | ÎNCASĂRI (RON) |
|---|---|---|---|
| → | MAREA MAHMUREALĂ 2 (1 SĂPT.) | 46.639 | 849.405,46 |
| ↓ | PIRAȚII DIN CARAIBE: PE APE ȘI MAI TULBURI (3 SĂPT.) | 228.526 | 4.533.091,00 |
| ↓ | FURIOS ȘI IUTE ÎN VITEZA A 5-A (6 SĂPT.) | 160.400 | 2.562.244,01 |
| ↓ | PRIEST : RĂZBUNĂTORUL (4 SĂPT.) | 47.515 | 990.309,00 |
| → | THOR (5 SĂPT.) | 99.872 | 2.150.282,18 |
| → | RIO (8 SĂPT.) | 108.787 | 2.080.816,64 |
| ↓ | IUBIT DE ÎMPRUMUT (4 SĂPT.) | 27.295 | 443.618,24 |
| ↓ | DOMNIȘOARE DE ONOARE (4 SĂPT.) | 15.394 | 227.696,46 |
| → | NEVASTA LA PUTERE (1 SĂPT.) | 1.991 | 10.483,00 |
| ↓ | APĂ PENTRU ELEFANȚI (7 SĂPT.) | 30.952 | 490.051,15 |

KUNG FU PANDA 2

# Aventuri: Kung Fu Panda 2

**O animație 3D hipnotizantă care ne poartă în China, alături de ursul Po și prietenii săi.**

**COMEDIE.** Poate un urs leneș și grăsuț să devină un erou? Faimosul urs panda revine cu aventuri și mai specataculoase în „Kung Fu Panda 2". Po (Jack Black), care la prima vedere nu are nicio șansă să devină maestru kung fu, reușește să își împlinească visul, devenind maestru dragon. Acum, Po trăiește o viață liniștită și este cunoscut ca legendarul Luptător Dragon. Alături de Cei Cinci Furioși - Tigress (Angelina Jolie), Crane (David Cross), Mantis (Seth Rogen), Viper (Lucy Liu) și Monkey (Jackie Chan) - el încearcă să protejeze Valea de orice pericol. Însă minunata lui viață este amenințată de către Lord Shen (Gary Oldman), un păun ticălos ce plănuiește să cucerească China cu ajutorul unor arme secrete. Lord Shen speră ca odată cu distrugerea Chinei, să distrugă și tradiția kung-fu. Pregătit să devină Războinicul Dragon de mentorul său, Shifu (Dustin Hoffman), Po trebuie acum să caute în trecutul său și să scoată la iveală secretele misterioasei sale origini. Numai așa va reuși să descătușeze forțele de care are nevoie pentru a salva China și soarta tradiției kung-fu.

**Info:** Regia: Jennifer Yuh, Cu: Angelina Jolie, Jack Black, Lucy Liu, Gen film: Animație, Aventuri, Comedie, Durata: 91 minute, Premiera în România: 10.06.2011

## Tema adopției i-a dat emoții

**NELINIȘTE.** Angelina Jolie s-a bucurat să dea glas personajului Tigress din animația studiourilor Dreamworks, Kung Fu Panda, însă a fost îngrijorată de reacția pe care copiii săi ar fi putut-o avea la tema celui de-al doilea film al seriei, în care și-a reluat „rolul".

În Kung Fu Panda 2, personajul principal, Po, pleacă în căutarea tatălui său biologic, atingând astfel și problema adopției. „Mă întrebam cum vor reacționa la subiectul peliculei. Eram tulburați și așteptam să vedem dacă urma să discutăm în noaptea aceea (când au previzionat filmul - n.r.) despre adopție și orfani", a spus Jolie. Temerile celor doi părinți au dispărut însă când și-au dat seama că niciunul dintre copii nu avea să dea startul unei asemenea discuții. „Discutăm despre asta tot timpul, foarte deschis. Am vorbit despre asemenea lucruri și până acum, destul de des, iar dialogul a fost mereu vesel, grozav", a explicat Angelina Jolie, ușurată că momentul de care se temea a trecut.

## FILME NOI

# Război etern între mutanții-x

**ACȚIUNE.** „X-Men: Cei dintâi" este un prequel al primelor trei filme din seria mutanților-X, acțiunea desfășurându-se în anii '60, ani în care prietenia dintre Charles Xavier și Erik Lensherr o ia pe o cale greșită, înainte ca cei doi să fondeze școala de muntanți-x. Până ce Charles Xavier (interpretat în acest film de James McAvoy) și Erik Lensherr (Michael Fassenbender) să devină Profesorul X și Magneto, aceștia erau doi tineri ce descopereau pentru prima dată puterile pe care de dețin. Extrem de apropiați, ei lucrau împreună la mutanții-x, pentru a preveni cea mai mare amenințare pe care lumea a cunoscut-o. Însă între cei doi a apărut o ruptură, ce i-a făcut să ajungă dușmani de moarte. Astfel, a apărut razboiul etern dintre frăția mutanților din partea lui Magneto și mutanții din partea profesorului Xavier.

X-MEN: FIRST CLASS

**Info:** Matthew Vaughn, Cu: Michael Fassbender, Jennifer Lawrence, January Jones, James McAvoy, Gen film: Acțiune, Dramă, SF, Durata: 132 minute, Premiera în România: 10.06.2011

## ARĂDENII SE DISTREAZĂ: DISCO NO LIMIT ZĂDĂRENI

aradon.ro

## GHENAU TRADE

**Ferestre si usi din profile PVC cu sticla termopan**

- 3 rate lunare fara comision
- plasa fixa antiinsecte gratis
- transport si montaj gratuit
- gama larga de nuante si modele

REHAU GU BKS GUARDIAN

ARAD : B-dul Aurel Vlaicu nr: 159
tel /fax : 0257-260 . 042
mobil: 0769 - 048 . 018; 0728 - 983 . 375


## GARSONIERE

• **Vând garsonieră** confort I, etaj I str. Banu Mărăcine, 0745.255.065. 123331

• **Vând garsonieră** confort 1, Micălaca, str. Săvârşin Bl. 173, parter. Preţ 13.500 Eur/negociabil. Tel. 0736.448.396. 126266

• **Vând garsonieră** confort 1, Micălaca, cenda, bl. 234, etaj 1, suprafaţă 37mp, cu balcon la preţul de 18.500 Eur/negociabil. Tel. 0741.158.777. 130895

• **Vând garsonieră** confort 1, 38 mp, Micălaca. Tel. 0763.926.371. 139484

• **Vând garsonieră,** confort I, parter, scurgere separată, Simfoniei bloc 244, Piaţa Soarelui, 15.000 euro, persoană fizică, 0729.109.865. 127043

## GARSONIERE-JUDEŢ

• **Vând două** garsoniere Chişineu- Criş, preţ negociabil. Tel. 0741.322.617. 130398

## AP.1 CAMERĂ

• **Vând apartament** central, o cameră, bucătărie, baie, la casă cu grădină, doi în curte. Tel. 0726.227.377. 123672

• **Vând apartament** o cameră, ultracentral, et.III, la bloc amenajat complet. 20.000 euro/neg. 0729.618.679 93065

• **Vând apartament** 1 cameră etaj 2, str.Avrig.Informaţii telefon 0756.127.462, 0357/414565. 121014

• **Vând apartament** 1 cameră, Arad- Alfa, 51 mp, parter înalt, 21.000 euro/negociabil. 0257/253.661. 129723

## AP.2 CAMERE-ARAD

• **Închiriez/vând apartament** 2 camere, Vlaicu, ☎0728.364.164. 0743.158.079. 132618

• **Vând** apartament 2 camere bloc nou, Cocorilor nr. 5. Telefon: 0762.213.545. 69391

• **Vând (26.000** euro) sau închiriez 120 euro, apartament 2 camere parter Romanilor, 0722.658.574, 0722.402.188. 127341

• **Vând apartament** bloc nou, 2 camere, et.I, zona Spitalului Judeţean, Telefon: 0762.213.545 69303

• **Vând apartament** cu 2 camere, amenajat, la cheie, SC- 97 mp, ultracentral 36.000 eu/neg. 0729.618.679 93065

• **Vând apartament** 2 camere, Grădiste, îmbunătăţit, preţ 29.000 Eur/negociabil, 0727.836.953. 94322

• **Vând apartament** 2 camere cu două balcoane, lift, etaj II, suprafaţă 81 mp, în Micălaca, Zona 300, mobilat şi renovat, merită văzut. 0748.573.129. 101352

• **Vând apartament** 2 camere decomandat 72mp, clima, etaj 3, str. Avrig. Telefon 0741.020.419, 0257/256236. 121017

• **Vând apartament** 2 camere, Romanilor, etaj 1/4, balcon mare termopan, îmbunătăţiri, 35.000 euro. ☎0726.672.624. 128225

• **Vând apartament** 2 camere, Calea Romanilor, Preţ 21.000 Eur. Tel. 0744.241.122. 130058

• **Vând apartament** 2 camere, parter utracentral, lângă Liceul Pedagogic, 60 mp, preţ 33.000 Euro, negociabil, valabil şi prima casă. Telefon 0357/404235. 133304

• **Vând apartament** 2 camere, zona Gării, str. Avrig, Informaţii tel. 0755.264.197. 139013

• **Vând apartament** 2 camere P- ţa Spitalului, 90 mp, amenajat, mobilat. Telefon 0744.577.990. 140414

• **Vând apartament** 2 camere, Grădiste. Tel. 0727.836.953. 140456

• **Vând urgent** apartament 2 camere, centrală proprie, mobilat. Tel. 0744.996.386. 126225

• **Vând/închiriez apartament** 2 camere, etaj I/IV, renovat, Podgoria, 40.000 euro, negociabil. Tel. 0257/416.266, 0728.081.145. 119861

## AP.3 CAMERE-ARAD

• **Vând apartament** cu 3 camere, etaj 2, pe B- dul Revoluţiei, suprafaţă 100 mp, la preţul de 48.000 Eur/negociabil. Tel. 0741.158.777. 131267

• **Vând apartament** format din trei camere decomandate şi dependinţe Arad, zona Horia, aproape de centru, piaţă şi alte utilităţi. Exclus Agenţii Imobiliare, 0770.350.734. 128612

• **Vând apartament** nou, neamenajat, ARED II- UTA, etaj II. Preţ 45.500 Eur.Tel. 0744.844.127. 124350

• **Vând apartament** trei camere, etaj I, decomandat, ST=97 mp, Aradul Nou, 42.000 Eur/negociabil. Tel. 0745.339.302. 113553

• **Vând apartament** 3 camere, Grădiste, 78 mp, etaj 4/4 decomandat, neamenajat, contorizat apă şi încălzire. Telefon 0742.378.390 sau 0257/235.298. 975724

• **Vând apartament** 3 camere, decomandat lux, Praporgescu, 42.000 euro, telefon 0747.543.723, 0755.814.902. 116165

• **Vând apartament** 3 camere, Vlaicu, Fortuna, etaj I, 73 mp, preţ 33.000 euro fix. Telefon 0755.881.665. 116165

• **Vând apartament** 3 camere, 82 mp, Vlaicu, Y- uri, zonă deosebit de liniştită, centrală termică, termoizolat, frumos amenajat, termopan de marcă, instalaţii noi, clima, gresie comandă, mobilat parţial, 0744.231.285, 0734.495.594. 126562

• **Vând apartament** 3 camere, Samanta, etaj 9/10, ultramodern, 55.000 euro, 0744.542.931. 130202

• **Vând apartament** 3 camere, la casă, stil bloc, tot confortul, în Vlaicu, str. Scărişoarei, 45.000 Eur. Tel. 0744.335.899, exclus agenţii imobiliare. 140382

• **Vând urgent** apartament 3 camere, decomandat, uşă metal, geamuri termopan, balcon închis termopan, str. Predeal, zona Fortuna, Calea A.Vlaicu, bl.8. sc.C, ap.14, et. III, Telefon 0770.452.758. 128229

## AP.4 CAMERE-ARAD

• **Vând apartament** ultracentral, 4 camere, zonă liniştită. Tel. 0742.218.693. 126047

• **Vând apartament** 4 camere, et.3, 122 mp, centrală termică, str.Peneş Curcanul. Informaţii telefon 0744.552.081. 106929

Sunt **tămăduitoarea AIDA**

- prin puterile mele pot ghici prezentul şi viitorul.
- Prin harul meu **dezleg cununii**
- **Împac familii dezbinate, alung farmece şi blesteme de tot felul,**
- **Aduc pace şi linişte sufletească. Fac de sporul casei.**

Sunt Cristina din Arad, mulţumesc doamnei Aida că mi-a reîntregit familia.

*Locuiesc în Arad, apelaţi la tel. 0743 413 612*

(H-107000)


• **Vând apartament** 4 camere zona 300, amenajat, preţ negociabil sau schimb, 0722.621.603, 0747.416.000. 122266

• **Vând apartament** 4 camere etaj 1, 2 băi, 2 balcoane, complet decomandat, zona UTA (Z- uri). Preţ negociabil. Telefon 0744.764.570. 126278

• **Vând apartament** 4 camere, hol, mobilat, utilat, garaj, 49.000 Eur. Tel. 0722.388.176. 140964

• **Vând urgent** apartament 4 camere, Micălaca, str. Mioriţei, et. 4 din 6, preţ negociabil. 0770.217.437. 138469

## APARTAMENT LA CASĂ

• **Vând apartament** la casă, 3 camere, bucătărie, baie, cămară alimente, garaj, cămară lemne, grădină şi casă 360 mp, utilităţi, gaz, apă curentă, str. Pelicanului nr. 12 Grădiste, 40.000 euro/neg. 0357/420.676, 0736.490.121. 107022

• **Vând apartament** 2 camere, la casă, ultracentral. Telefon 0257/264995, 0727.012.760. 99826

• **Vând ultracentral** în imobil cu un etaj, 1 apartament 3 camere 110mp, parter înalt, 1 apartament 1 cameră parter, spaţiu lucru demisol 100 mp, intrare din stradă, boxă amenajată, 18mp, curte, 2garaje, teren, vad excelent. ☎0722.349.048 orele 14:00- 20:00. 123332

## CASE-ARAD

• **Vând (schimb)** 2 case construite pe un teren de 450- mp, Arad,zona Şega, 80.000 Euro, 0740.210.489. 33261

• **Vând casă** (vilă) ultra modernă 300mp, izolaţie exterioară plută.Telefon 0744.557.718. 132781

• **Vând casă** amenajată, ultracentral, 3 camere, bucătărie, SC- 105 mp, teren- 180 mp, 55.000 euro/neg. 0729.618.679. 93065

• **Vând casă** Arad, str. Clujului, 27 A, 88.000Euro. Telefon 0752.982.592. 107359

• **Vând casă** cartierul Funcţionarilor curte, grădină, acces auto, 0747.798.603, 0257/ 232.489. 110874

• **Vând casă** central S+P, 82+115 mp, trei camere, teren 274 mp, pretabil sediu firmă. Tel. 0744.589.974. 134411

• **Vând casă** cu grădină mare,în Grădiste, str.Orion, Nr.30.Informaţii telefon 0740.512.942. 112922

• **Vând casă** din cărămidă, 6 camere+anexe, mansardare posibilă, suprafaţă de locuit Ca.350mp, peste drum e şcoală generală, tot felul de magazine alimentare, etc. Preţ 98.000 Euro, uşor negociabil, Arad- Vlaicu.Telefon 0257/289693. 68878

• **Vând casă** locuibilă Arad, Sânicolau, suprafaţă 800 mp, 26.000 euro/neg. telefon 0745.399.589, 0742.218.675. 132567

• **Vând casă** Micălaca, teren 640, FS=17 m, 3 camere. Preţ 79.000 Eur/negociabil, 0728.933.045. 126273

• **Vând casă** nefinalizată insula Mureş, structură puternică, 5500Euro, negociabil, 0724.010.140. 87477

• **Vând casă** Pârneava, 6 camere, 5 băi, toate utilităţile, preţ negociabil. Telefon 0257/280.395. 49063

• **Vând casă** în Grădiste. Telefon 0744.198.453. 126560

• **Vând casă** în Grădiste, 800 mp. Tel. 0721.370.923. 134572

• **Vând casă** str. Ceahlău nr.5, SC 130 mp, ST 770 mp, intrare comună, gaz, parţial mobilată, preţ 85.000 euro/neg- 0744.702.885. 101614

• **Vând casă** Vlaicu, 105 mp, teren 315 mp, preţ 30.000 euro, telefon 0747.543.723, 0755.814.902, 0755.881.665. 116165

• **Vând casă** zona Uta, toate utilităţile, 55.000Euro negociabil, 0722.542.176, 0744.227.354. 47048

• **Vând casă** 3 camere, bucătărie, baie, garaj, curte, grădină, 0721.798.647. 103062

• **Vând casă,** Aradul Nou, Piersicilor, 4 camere+ living, amenajată modern, zonă foarte bună, preţ 77.000 Euro, negociabil. Telefon 0748.268.015. 133393

• **Vând casă,** Vladimirescu, la cheie, preţ negociabil. Accept variante. Tel. 0757.885.322. 76095

• **Vând două** case aceeaşi curte, Grădiste renovat 2010, 105.000 eur, 0723855264. 138650

• **Vând sălaş** 5067mp intravilan fără curent, 8000Euro negociabil.Informaţii telefon 0754.988.128. 130048

• **Vând 11** Ha teren cu sălaş, pescărie, livadă, lângă Hanul de la Răscruce, curent trifazic, toate utilităţiile. Informaţii 0744.577.990. 140416

## CASE-JUDEŢUL ARAD

• **În Pâncota** vând casă cu grădină, str.Horia nr.15. Tel. 0742.218.693. 126046

• **Curtici- vând casă** mică, teren 1100 mp, preţ informativ 25.000 euro, telefon 0733.552.465. 115653

• **Vând casă** construcţie 2011 Zimand- Cuz, 2 corpuri, 300 mp locuibili, 1.200 mp teren. Termosistem finalizat, drum asfaltat, zonă foarte liniştită cu case noi. Preţ negociabil. Tel. 0722.281.054. 113877

• **Vând casă** cu grădină în Sânleani. Telefon 0744.477.094. 115985

• **Vând casă** cu grădină, 11.5 ari, în Vârşand nr. 348. Telefon 0724.871.470. 128066

• **Vând casă** cu grădină în Miniş, 2 dormitoare, bucătărie, hol, baie, pivniţă, filigorie 42 mp, pivniţă încălzire centrală. Informaţii telefon 0730.559.105. 139884

• **Vând casă** lângă Lipova, la Odvos, 3 camere, duş, WC, chiuvetă, gresie, faianţă, coridor închis, termopan, anexă: cameră, bucătărie, anexe gospodăreşti, curte, grădină. Preţ 11.000 Eur negociabil. Tel. 0257/ 532423, 0741.600.911. 107450

• **Vând casă** la roşu, Livada, cartierul vile, contract imediat, 22.000 Eur, 0745.261.530. 123623

• **Vând casă** Macea nr.179, ocazie unică, reabilitată recent, baie nouă, bucătărie nouă, mobilată, garaj nou, 4 camere, 25.000 euro, ocupabilă imediat. 0733.552.465. 115281

• **Vând casă** Macea 4 camere, baie, anexe.Telefon 0722.227.413. 118427

• **Vând casă** mare cu 29 arii grădină în localitatea Fiscut, la 120 km de Arad. Tel. 0754.620.049. 130201

• **Vând casă** în comuna Vinga nr. 947, informaţii seara: 0257/460008. 119513

• **Vând casă** în comuna Socodor la strada Principală, suprafaţă totală 1800 mp (curte+grădină) construcţie din cărămidă, preţ negociabil. Telefon: 0733.946.698. 126557

• **Vând casă** în Galşa, centru, 3.000 mp. Tel. 0257/274485. 994485

• **Vând casă** în Grăniceri. Preţ 6.000 Eur. Telefon 0741.302.210, 0257/353119. 142687

• **Vând casă** în loc. Vântori, central, jud. Arad, informaţii 0747.257.533. 129681

• **Vând casă** în localitatea Bârzava. Informaţii telefon 0257/433026, 0740.763.259. 130277

• **Vând casă** în Răpsig. Telefon 0727.755.012, 0720.890.460. 129400

• **Vând casă** în Sântana, cu etaj, curte mare, atelier 80 mp şi grădină mare. Tel. 0752.512.598. 126713

• **Vând loc** de casă în Vladimirescu suprafaţă 615 mp, FS=17,35 ml, la preţul de 8.000 Eur/negociabil. Tel. 0741.158.777. 131609

• **Vând urgent** casă în Vladimirescu, 3 camere, baie, bucătărie, ridicată în 1985, din cărămidă, suprafaţă 1.200 mp. Preţ 53.000 Eur/negociabil. Tel. 0734.077.245. 126093

## CASE-ALTE JUDEŢE

• **Vând casă** în Dombegyhaza confort sporit, mobilată, 1600 mp, total 103 mp construiţi, 16.000 euro/neg. 0765.275.334. 126588

• **Vând urgent** în Batania (Ungaria), zonă centrală, 2 case alăturate, confort sporit, 4 respectiv 2 camere, cu garaje şi anexe, str. Hunyadi 43- 45A. Tel. 0036- 30.398.0999; 0036- 30.265.6656. 53969

## CASE DE VACANŢĂ-JUD ARAD

• **Vând:casă vacanţă** Cuvin, 2100mp, 1200mp gazon+teren tenis, 40 pomi fructiferi, brazi, tuia, trandafiri,50 butuci vie, mobilă lemn masiv, 69.000Euro.Telefon 0721.905.105. 98819

## CASE DE VACANŢĂ-ALTE JUDEŢE

• **Case şi** terenuri- intravilan BATTONYA, ieftin, toate utilităţile, PersoanăFizică, 0722- 257409. 128853

## VILE-ARAD

• **Vând vilă** nouă, S+P+M 300 mp, Cicir, arhitectură modernă, exteriorul amenajat în stil occidental, teren 560 mp, telefon 0788.664.525. 128232

• **Vând vilă** în Vlaicu 6 camere, 2 băi mari, bucătărie mobilată, terasă mare, D+P+E+M, la mansardă o încăpere de 30mp, TC- 175mp pe teren de 407mp. Preţ 150.000Euro negociabil. Telefon 0753.094.060. 118773

• **Vând vilă** zona UTA, str. Roşiori. Preţ 135.000 Eur, 0729.155.499. 108717

• **Vând:Vilă deosebită,** cu grădină mare cu vie şi pomi fructiferi în Ghioroc.Informaţii telefon 0740.512.942. 112928

## VILE-JUDEŢUL ARAD

• **Vând vilă** nouă la cheie, Vladimirescu, dimensiune SC- 210 mp, teren 500 mp, 105.000 eu/neg. 0729.618.679. 93065

## SPAŢII COM-ARAD

• **Casă veche** 100 mp + hală 400 mp. Informaţii: 0746.178.999. 120821

• **Vând salon** de înfrumuseţare, central, chirie mică, suprafaţă 100 mp. Preţ 15.000 Eur/negociabil. Telefon 0758.507.523. 108731

• **Vând spaţiu** comercial la Atrium, 30 mp. Telefon 0746.013.832. 131968

• **Vând spaţiu** comercial 160 mp, 99.000 euro, front stradal 11 ML, posibilitate şi doar jumătate. 0744.555.660. 132645

• **Vând/închiriez 263mp** spaţiu central-Vladimirescu, fostă fabrică termopan.Preţ f.bun, 0742.352.280. 23508

• **25.000 mp,** Proiect HALE, Zona- Industrială PECICA- TURNU, front- stradal- dublu, 0722- 257409. 128856

## SPAŢII COM-JUDEŢUL ARAD

• **Teren 2100** mp cu hală 300 mp (apă+curent), zona Hanul Răscruce. Informaţii: 0746.178.999. 120821

## TERENURI LOCAL

• **Ocazie!!!Vând teren** 17.000 mp, situat în Arad, str. 6 Vânători (lângă reprezentanţa Kia) front stradal 86 m, utilităţi, preţ 5 euro/mp negociabil. Tel: 0729.075.031. 126561

• **Vând intravilan** Livada, 600 mp, zonă liniştită. Proprietar.Informaţii telefon 0722.162.120. 99160

• **Vând loc** casă, Diaconu Coresi (Tabacovici), 400 mp. Tel. 0724.380.443. 119778

• **Vând loc** de casă (casă bătrânească), str. Orient nr.14, Grădiste, 540 mp. Tel. 0257/ 286160. 126268

• **Vând loc** de casă în Grădiste, 466 mp, str.Păpădiei, Nr.2 C. Preţ 27.000Euro.Telefon 0722.371.870. 131979

• **Vând până** la 5 ha teren, front 82 m, PUZ aprobat pentru construcţii industriale, comerciale, servicii, 0732.733.623. 67519

• **Vând parcelă** 2500- 3500 mp, lângă centură, curent electric, PUZ aprobat pentru construcţii industriale, comerciale, servicii. Tel. 0732.733.623. 67440

• **Vând parcelă** 8.000- 15.000 mp, la centură, PUZ aprobat pentru construcţii hale, depozite, curent electric. Tel. 0732.733.623. 67544

• **Vând teren** Prunului 750mp 13.5x51ml, 28.500 euro. 0722.606.527. 126757

• **Vând teren** agricol în Sânicolaul Mic. Telefon 0770.366.979, 0357/808732. 123283

• **Vând teren** pe colţ, str. T.Corcheş, în Gai, 719 mp, 90.000 Eur. Informaţii: 0729.155.499. 107854

• **Vând teren** pe colţ, în Gai, str. T. Corgheş 44, 720 mp, 90.000 euro, informaţii 0729.155.499. 132977

• **Vând teren** 3 ha, la ieşirea din Arad către Zădăreni, aproape de autobandă, aproape de ferma Andu, compact la preţul de 6 Eur/mp/negociabil, posibilităţi şi în rate. Tel. 0741.158.777. 131846

• **Vând vilă** zona UTA, construcţie nouă, str. Roşiori, 135.000 euro, tel. 0729.155.499. 132977

• **Vând 1** ha de teren aproape de autobandă, cu FS 45 ml, la preţul de 10 Eur/mp, posibilităţi şi în rate. Tel. 0741.158.777. 131854

• **Vând 281** mp în Gai, str. M.Manole 25, FS=16 ml, 50 Eur/mp. Informaţii: 0729.155.499. 108385

• **Vând 281** mp, în Gai, str. Manole 25, FS 16 ML, 50 euro/mp, tel. 0729.155.499. 132977

• **Vând 500** mp teren construcţii FS=10 ml, utilităţi, zona Aradul- Nou. Preţ negociabil. Tel. 0257/286158. 140102

• **Vand teren** 900 mp Strada Milan Tabacovici 0756495707 921704

## TERENURI JUDEŢ

• **Curtici- vând teren** intravilan, 1100 mp, 9 euro/mp, informaţii telefon 0733552465. 115645

• **Vând loc** de casă Călugăreni, 1450 mp, telefon 0770.347.755. 87550

• **Vând loc** de casă în Livada suprafaţă 1000 mp, FS 16 ml, la preţul de 15.000 Eur/negociabil. Tel. 0741.158.777. 131762

• **Vând teren** arabil în Galşa, suprafaţă 2 ha, în tarla 109, la preţul de 2.500 Eur/ha. Tel. 0741.158.777. 131858

• **Vând teren** arabil 1,29 ha, înspre Măderat cu FS la şosea, la preţul de 2.500 Eur. Tel. 0741.158.777. 131857

• **Vând teren** arabil, suprafaţă 1 ha, în tarla 256, în Şiria şi 0,5 ha în tarla 101, la preţul de 2.000 Eur/ha, cu titlu. Telefon 0741.158.777. 131856

• **Vând teren** arabil, 3,2 ha în Pâncota, cu CF, tarla 76.741.32, cu FS, drum spre Caporal Alexa, la preţul de 2.500 Eur. Tel. 0741.158.777. 131860

• **Vând teren** pentru casă 615 mp, toate utilităţile, loc. Călugăreni, 0722.226.403. 90312

• **Vând teren** pentru casă, 500 mp, cu CF, la intrare în Zimand Cuz. Tel. 0742.332.453. 140475

• **Vând 2,88** ha Arad- Horea, FS 550 ml, 3,8 Eu/mp, negociabil, 0722.606.527. 139504

## IMOBILE CHIRII

• **Închiriez apartament** 2 camere, tot confortul, zona Gării. Tel. 0727.798.269. 119647

• **Închiriez apartament** nemobilat, 2 camere, bucătărie, dependinţe, central, etaj I, 150 euro/lună.☎ 0746.070.212. 119750

• **Închiriez apartament** 2 camere Malul Mureşului. Telefon 0745.615.820. 123281

• **Închiriez apartament** două camere, nemobilat, etaj I, zona rezidenţială UTA, clima, termotecă, termopan, uşă blindată, lift, curte închisă, supraveghere video, intrare cu card, preţ 170 euro. Telefon 0257/214.479. 123296

• **Închiriez apartament** la casă Pârneava, 0748.461.333. 126224

• **Închiriez apartament** 1 cameră, Vlaicu, mobilat, 120 Eur, 0257/228411. 130276

• **Închiriez apartament** parţial mobilat, zona Vlaicu.Telefon 0760.238.944, 0357/ 414724. 132612

• **Închiriez apartament** 2 camere, Micălaca pentru familie, termen lung, 0746.174.540. 134122

• **Închiriez apartament** 2, respectiv 3 camere, 0740.697.521. 139167

• **Închiriez casă** 3 camere, central, baie, bucătărie, 300 Eur, 0257/228411. 130375

• **Închiriez duplex,** Grădiste, toate utilităţile, preferinţă firme. Preţ criză. 0745.529.503. 107426

• **Închiriez garsonieră,** Praporgescu, mobilat, etaj 2, 120 Eur, 0257/228411. 130381

• **Închiriez garsonieră** confort 2, G2, neamenajată, pe termen lung, preţ 70 Eur/negociabil. Tel. 0741.158.777. 131864

• **Închiriez garsonieră** Micălaca, Cenad, mobilată, 80 euro, sau 70 anticipat, sau schimb cu apartament 2 camere. Telefon 0752.785.108. 132484

• **Închiriez garsonieră** mobilată zona UTA şi apartament nemobilat zona Alfa. 0357/ 435.176. 132488

• **Închiriez(ofer) 2** camere, Romanilor, parter 120 euro, 0722.658.574, 0722.402.188.127341

• **Închiriez/vând apartament** 4 camere, modificat, la Y, etaj 1, mobilat, la preţul de 60.000 Eur/negociabil sau 250 Eur/negociabil/lună. Tel. 0741.158.777. 131863

• **Dau în** chirie apartament 2 camere (lângă Poliţie), nemobilat, 150 Eu, 0726.289.694. 139522

• **Dau în** chirie garsonieră mobilată Grădiste. 0730.605.239, 0770.295.458. 118583

• **Ofer spre** închiriere apartament bloc, 2 camere mobilate, utiliate complet, confort 1. Preţ 140 Eur, zona Aradul Nou. Tel. 0740.795.123. 126692

• **Primesc o** fată în gazdă, 0257/218.984, 0749.381.079. 128622

## SPAŢII COM-ARAD

• **Închiriez hală** 500 mp Parc Ind. Uta, 0257/272676, 0741.017.019. 129401

• **Închiriez hale** 330- 1000mp în Parcul Industrial Uta.Telefon 0721.288.570. 103872

• **Închiriez platformă** betonată 700 mp, FS=24, curent trifazic. Tel. 0748.434.254. 130574

• **Închiriez post** coafură- cosmetică, frizerie, manichiură- pedichiură. 70 euro/post. 0757.111.038. 110887

• **Închiriez salon** înfrumuseţare central, complet renovat, utilat- 400 euro, 0757.111.038, 110955

• **Închiriez spaţiu** comercial central, vitrină 70mp, renovat 300 euro, 0757.111.038. 110941

• **Închiriez spaţiu** comercial 87 mp, B- dul Revoluţiei nr.4 (vis- a- vis de BRD), 0727.798.269. 119515

• **Închiriez spaţiu** comercial central, S=28 mp. Telefon 0744.784.066. 139422

• **Închiriez spaţiu,** demisol, suprafaţă 60 mp, la preţul de 150 Eur/lună, central. Tel. 0741.158.777. 131862

• **Dau în** chirie post coafură manichiură pedichiură, frizerie, cosmetică, 0747.795.147. 132714

• **De închiriat** spaţiu comercial pe Meţianu, 84 mp, 0744.121.964. 107353

• **De închiriat** spaţiu comercial 100 mp, în Vlaicu, pe principală. Informaţii 0744.121.964- 107378

## SCHIMB LOCUINŢE-JUD ARAD

• **Vând sau** schimb casă Ungaria, Mezokovacshaza, 2.000 mp, baie, bucătărie, hol, 3 camere, 0747.866.482. 139603

## AP.2 CAMERE-ARAD

• **Cumpăr apartament** 2 camere zona Praporgescu, Polivalentă, 300, decomandat, etaj intermediar, la preţul pieţei. Tel. 0741.158.777. 131861

## AP.3 CAMERE-ARAD

• **Cumpăr apartament** 3 camere, Micălaca, (ofer 25.000 banii jos şi diferenţa 1 an), 0722.606.448. 139454

## CASE-ARAD

• **Cumpăr casă** 3 camere, cărămidă Aradul-Nou, ofer 40- 45.000 Euro, 0722.606.527. 139576

## TEREN-JUDEŢUL ARAD

• **Cumpăr teren** arabil în Romgera Săntana, Zimandul Nou, Utviniş, plătesc banii jos în funcţie de suprafaţă, fertilitate între 2500- 3500 euro/hectar. ☎0730.222.641. 132717

## OFERTE LOCURI DE MUNCĂ

• **Angajăm şofer** categoria C,E transport marfă intern şi internaţional cu atestat. Tel. 0771.321.120. 132619

• **Angajăm brutari** şi patiseri cu experienţă. Tel. 0742.218.693. 126050

• **Angajăm chelneriţă** şi vânzătoare kebab. Tel. 0771.682.013, 0747.769.899. 142344

• **Angajăm consilier- vânzări** auto, agent- vânzări piese- auto, control- trafic, dispecer- taxi, mecanic- auto, portar, şofer taxi. Telefon 0257/227.056. 132799

• **Angajăm finisor** vopsitor pentru lemn şi tâmplar specialist binale. 0756.099.100. 118181

• **Angajăm persoană** pază fermă legumicolă. Asigurăm locuinţă serviciu. Telefon 0741.088.118. 131987

• **Angajăm vânzătoare** cu experienţă pentru magazin alimentar. Tel. 0746.069.917, 0755.121.470. 130396

• **Angajăm vânzătoare** cartele telefonice. Telefon 0745.509.405. 132779

• **Angajăm vânzătoare** magazin alimentar, Micălaca, telefon 0724.182.673. 126718

• **Angajăm zugravi** faianţari. Plata în acord. Tel. 0744.556.686. 140413

• **Angajăm 2** muncitori necalificaţi, pentru presă balotat. Informaţii 0747.032.430. 133340

• **Angajez şofer** autobasculantă 8x4, atestat experienţă, program şantier. 0744.112.948. 138825

• **Angajez şofer** categoria B, E. Informaţii 0740.028.752. 129947

• **Angajez barmană** pentru bar şi pariuri sportive. Tel. 0720.011.014, 0746.020.035. 130197

• **Angajez instalator** şi electrician calificaţi cu permis auto. Telefon: 0747.051.756. 116293

• **Angajez lăcătuş- sudor** pentru confecţii metalice, tinichigiu lucrări acoperiş, 0749.376.036. 133693

• **Angajez montator** tâmplărie P.V.C. şi carnet categoria B. Telefon 0726.383.108. 138845

• **Angajez vânzătoare** cu experienţă pentru alimentară, zona Fortuna- Bujac.Telefon 0766.311.353. 132773

• **Asociaţie umanitară** recrutează personal pentru munca de teren, 0753.818.296, 0735.044.928. 130387

• **Asociaţie umanitară** angajează şofer cu transporter 8+1. Tel. 0753.818.296, 0735.044.928. 130391

• **Bar de** Zi angajează bărmăniţă. Informaţii telefon 0722.562.018, 0751.159.510. 132650

• **Firmă de** construcţii angajează muncitori. Informaţii 0745.547.663. 92975

• **Hotel 3** stele angajează femeie ajutor bucătărie, str.Căpitan Ignat.Telefon 0744.546.860. 139149

• **Restaurant italian** caută PIZZAIOL, cu experienţă, AJUTOR BUCĂTAR, BARISTĂ, 0755.314.470. 133378

• **S.C. angajăm** personal pentru tâmplărie şi montaj schelete lemn. 0745.759.510. 129203

• **●S.C. angajează** agent comercial produse panificaţie, domiciliu în Arad, 0730.030.111. 132784

• **S.C. angajează** agent vânzări termopane. E- mail: rig_termopane@yahoo.com Telefon: 0747.471.278. 132774

• **S.C. angajează** operatori asamblare (femei). Program 8 ore, salar 950 Ron. C.V. prin fax: 0357/101119. Informaţii: 0357/ 101116; 0725.924.146, 0726.760.173. 107021

• **S.C. angajează** vânzător. Tel: 0257/ 211.158, 0740.247.386 str. Eftimie Murgu nr.78 128450

• **S.C. construcţii** angajează necalificaţi pentru lucrări de drumuri. Informaţii 0732.742.320. 129723

• **Societate comercială** profil alimentaţie publică şi turism, angajează ospătari, bucătari, femeie de serviciu şi paznic. Telefon: 0723.240.243. 123531

• **Staţie distribuţie** carburanţi angajează bucătar. Adresa: Staţia OMV, Str. Banu Mărăcine 123531

## CERERI LOCURI DE MUNCĂ

• **Inginer autorizat** RTE edilitare termice, canalizări sanitare, frig, alimentări cu apă, specialist canalizări ape meteorice drumuri- autostrăzi, permis Grad B, dispus deplasări, caut loc muncă.Informaţii telefon 0744.194.273. 132489

## PRESTĂRI SERVICII

• **A A** Acord garanţie repar maşini spălat automate, frigidere, domiciliul clientului, 0257/274600,0745.395.282. 126585

• **A A** Acord Garanţie 2 ani reparaţii maşini spălat,0744.241.398, 0357/401569,0257/ 259146. 123289

• **Ana- Frig repară** frigidere, congelatoare la domiciliu, ☆garanţie 1 an! ☆ Informaţii 0257/210.420, 0745.967.198. 191899

• **Construcţii diverse,** acoperişuri, faţade, renovări case, zugrăveli, fundaţii, etc, 0751.704.282. 132479

• **Execut proiecte** de arhitectură şi documentaţia necesară pentru construire. Preţ 3.5 euro/mp. ☎0753.184.301. 90806

• **Executăm: construcţii** civile, finisaje, instalaţii termice, sanitare, canalizări, termosisteme, întreţinere,0740.308.080. 94245

• **Execut: zidărie,** tencuieli, zugrăveli, rigips, izolaţii acoperişuri, termoizolaţii, fundaţii, consolidări, 0740.696.157. 126251

• **Execut: zidării,** tencuieli, zugrăveli, acoperişuri, faţade, izolaţii, mansarde. Tel. 0740.310.402. 123622

• **●Firmă din** Ungaria execută reparaţii- construcţii de case la cheie, 0036.709.457.017. 130267

• **Instalator autorizat** execut instalaţii sanitare, încălziri centrale, 0749.881.151, 0724.446.997. 130208

• **PFA întocmesc** şi transmit declaraţii electronice pentru asociaţii de proprietari. 0747.056.070. 126514

• **Reparăm tapiţăm** canapele colţare, rolete domiciliul clientului telefon: 0257/219.514, 0724.208.683. 139118

## CONSTRUCŢII

• **Aduc balast,** nisip, pământ, duc molozul, etc. 0745.036.969, 0722.389.480. 970052

• **Vând ţiglă** leu oale, uşi toc lat cu sticlă geam 2canate cu sticlă grinzi 9m coarne, Coloniştilor 94. 0257/286.158. 138782

• **Vând lemne** de foc tăiate, 110 mc. Telefon 0724.652.421. 113620

• **Vând nisip,** balast cu maşină 5 tone, la preţ avantajos, 0757.081.086. 107312

• **Vând sub** preţul pieţei faianţă import Spania - FORMA ROJO- roşie, 39mp- 55Lei mp; gresie ROYAL negru import Egipt 15,80mp- 30Lei mp; gresie tip Parchet import Egipt 12,70mp- 30Lei mp, calitate superioară. Telefon 0753.094.060. 118702

## AUTO ROMÂNEŞTI

• **Vând Dacia** Solenza 1.4 benzină+gaz, 2003, clima, geamuri electrice, central, alarmă, jante aluminiu, 2200 euro, ☎0721.797.238. 129822

• **Vând Dacia** 1310, an 2001, pe gaz.Preţ 600 Euro.Telefon 0722.371.870. 131977

• **Vând Dacia** 1400, injecţie, an 2001, 76.000 km. Preţ 1100 Eur. Tel. 0742.747.217. 140385

• **Vând Logan** model Ambiance, an 2010, 2.900 Km. Preţ de cumpărare 6.800 Eur, preţ de vânzare 4.800 Eur. Tel. 0744.427.876. 130203

## AUTO STRĂINE

• **Audi A4** an 2006, dotări, km 65.000. Telefon 0744.508.342. 130268

• **Vând Daewoo** Matiz, 2003, toate îmbunătăţirile, stare foarte bună (aer condiţionat, geamuri electrice, închidere centralizată). Tel. 0752.124.642. 131885

• **Vând Mazda** RX8 (sport- lux) ultra- extrasse, km 73000, an 2005, 320 km/oră, sau schimb cu imobiliare. preţ 10.500- 13.000 euro. 0745.780.412. 116163

• **Vând Opel** Corsa 1993, înmatriculat 1,2 Benzină, 1300Euro negociabil.Telefon 0752.625.558. 133071

• **Vând VW** Bora an fabricaţie 2000, 1.9 TDI, informaţii 0257/417.125, 0723.303.593. 132633

• **Vând VW** Bora, an fabricaţie 10/ 2004, 1,6 benzină, cumpărată la 0 km din vitrină, dotări originale conform cărţii tehnice, 36.400 km parcurşi, 0724.924.421. 140537

• **Vând VW** Passat 1,9 TDI, an fabricaţie 2006, full electric, unic proprietar. Preţ 8.900 Eur. Tel. 0740.120.741, 0722.706.535 42685

• **Vând:BMW 520i,** an 2000, argintiu,jante aluminiu, clima, stare perfectă.Telefon 0744.635.418. 113323

## PIESE DE SCHIMB-AUTO

• **Vând cauciucuri** second hand, foarte ieftin, en- gros, 0747.866.482. 140963

## ELECTRONIC PLUS

• **Frigider, ladă** frig, combină, maşină spălat automată aproape nouă, 0257/210613. 126301

• **Vând maşină** de spălat rufe, Indesit, 550 lei. Tel 0744.116.197. 132681

• **VÂND ieftin electrocasnice second, lăzi, combine, maşini spălat haine, vase, uscătoare, televizoare, anvelope, vitrine comerciale. Rate angajaţilor, pensionarilor vârstă- boală, ☎0769.005.400.** 8694

## MOBIDOM

• **Vând bibliotecă** Corina şi can

40%

**Voucher**

**Hotel Moneasa**

4 nopti ( luni-vineri) de cazare cu mic dejun la oaza din apropierea Aradului

Preţ hotel 2 pers: ~~480 lei~~

Stoc: 5 buc. Preţ JURNAL : **288 lei**

40%

**Voucher**

**Hotel Moneasa**

1 saptamana ( luni-duminica) de relaxare cu masaj zilnic, piscine, sala de fitness si mic dejun

Preţ hotel 2 pers: ~~840 lei~~

Stoc: 3 buc. Preţ JURNAL : **504 lei**

40%

**Voucher**

ROD SPECTRA MEISTER

Voucher pentru materiale de construcţii pentru finisaje
Mortare uscate pentru finisaje gama Von Maister

Stoc: 4 buc. Preţ depozit: ~~250 lei~~

Preţ JURNAL : **150 lei**

20%

**Cabinet Dr. Gombors Stelian**

**Voucher**

GINECOS - ECO 4D

Preţ cabinet: ~~100 lei~~

Stoc: 1 buc. Preţ JURNAL : **80 lei**

40%

**Voucher**

**Hotel Moneasa**

5 zile ( luni-vineri) perfecte pentru un teambuilding pe masura, paintball, biliar, piscine, sală de conferinţă, masaj, fitness şi mic dejun

Preţ hotel 1 pers: ~~800 lei~~

Stoc: 5 buc. Preţ JURNAL : **480 lei**

20%

SFERA

**Voucher**

Mobilier baie

Preţ magazin: ~~424 lei~~

Stoc: 1 buc. Preţ JURNAL : **339,2 lei**

25%

SFERA

**Voucher**

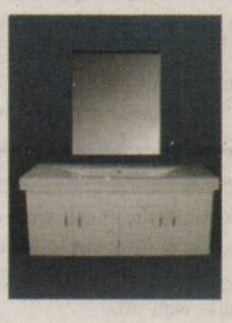

Mobilier baie GALAXY

Stoc: 1 buc. Preţ magazin : ~~1100 lei~~

Preţ JURNAL : **: 825 lei**

25%

SFERA

**Voucher**

Cabina dus - HIDROMASAJ

Preţ magazin: ~~1339 lei~~

Stoc: 1 buc. Preţ JURNAL : **1004,25 lei**

25%

**Cabinet Dr. Gombors Stelian**

**Voucher**

CONSULTAŢIE + ECOVAGINAL 3D

Preţ cabinet: ~~80 lei~~

Stoc: 1 buc. Preţ JURNAL : **60 lei**

25%

SFERA

**Voucher**

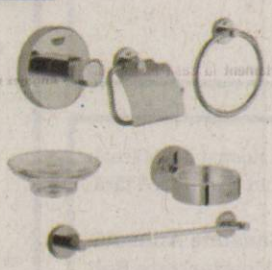

ACCESORII PENTRU BAIE

Preţ magazin: ~~1000 lei~~

Stoc: 1 buc. Preţ JURNAL : **750 lei**

30%

SFERA

**Voucher**

Cabina dus hidromasaj YMJ - 852

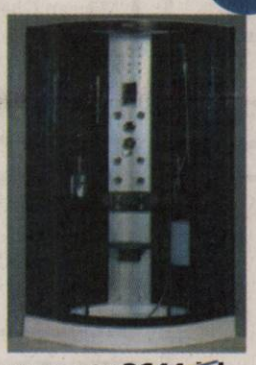

Preţ magazin: ~~2644 lei~~

Stoc: 1 buc. Preţ JURNAL : **1850,8 lei**

25%

SFERA

**Voucher**

Panel de Dus DEDRA ZF410

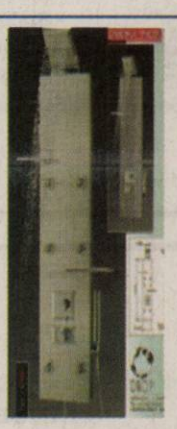

Preţ magazin: ~~1065 lei~~

Stoc: 1 buc. Preţ JURNAL : **795,75 lei**

25%

SFERA

**Voucher**

Cabina dus hidromasaj T54

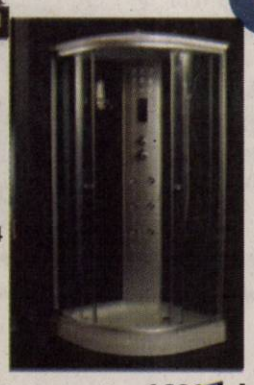

Preţ magazin : ~~1600 lei~~

Stoc: 1 buc. Preţ JURNAL : **1200 lei**

25%

SFERA

**Voucher**

Panel de Dus GLORIA

Preţ magazin: ~~799,80 lei~~

Stoc: 1 buc. Preţ JURNAL : **599,85 lei**

30%

SFERA

**Voucher**

Cada Hidromasaj

Preţ magazin: ~~2140 lei~~

Stoc: 1 buc. Preţ JURNAL : **1498 lei**

30%

SFERA

**Voucher**

TOTUL PENTRU BAIA TA

Preţ magazin: ~~5000 lei~~

Stoc: 1 buc. Preţ JURNAL : **3500 lei**

## REGULAMENT PE SCURT

### DE CE?

Pentru că cititorii noştri sunt cei mai importanţi şi dorim să le oferim avantaje!
Astfel ne-am propus să vă punem la dispoziţie oferte cu discounturi senzaţionale.
Urmăriţi în ediţiile cotidianului Jurnal Arădean ofertele noastre de top.

**Abonaţii la Jurnal Arădean au un discount suplimentar de 5% faţă de cel afişat.**

### CUM FUNCŢIONEAZĂ ?

Clienţii noştri îşi expun prin intermediul ziarului Jurnal Arădean ofertele speciale de care doar cititorii publicaţiei noastre pot beneficia.
Este foarte simplu : noi publicăm poza produsului, cu discountul aferent, clientul ne garantează un stoc minim, iar dumneavoastră trebuie doar să veniţi la sediul Jurnal Arădean, de pe Str. Poetului, nr. 1C, pavilion 36.
Aici trebuie să achitaţi contravaloarea obiectului (tariful Jurnal arădean, afişat la fiecare produs în parte).
**Aceste oferte sunt valabile trei săptămâni, în limita stocului disponibil.** Preţurile sunt exprimate în lei/ bucată şi conţin TVA.

De la noi primiţi un voucher pe care trebuie să îl prezentaţi atunci când ridicaţi produsul de la magazinul indicat.
Detalii: www.aradon.ro
Telefon: 0257/280.904
E-mail: timea.ujlaki@informmedia.ro; loredana.paun@informmedia.ro; olga.rotaru@informmedia.ro

***Primul venit este şi primul servit!***

## DECESE

Cu adâncă durere în suflet anunţăm decesul iubitului nostru fiu, tată, socru şi verişor

**DEPOLD JOZSEF.**

Înmormântarea va avea loc vineri, 10 iunie 2011, ora 14:00, la cimitirul Pomenirea.

**Familiile îndurerate: Depold, Netzel, Meszaros**

Înmărmuriţi şi cu inimile zdrobite de durere, ne luăm rămas bun, fulgerător şi mult prea devreme, de la cea care a fost o minunată şi deosebită mamă, soţie, soacră, bunică şi soră,

**STĂNESCU FELICIA (fost RADIŢA).**

Înmormântarea va avea loc Sâmbătă, 11 Iunie 2011, ora 12.00, la Cimitirul Cernica din Bucureşti. Pentru alte detalii sunaţi la telefon 0721.410.964.

**O vor plânge mereu familia şi sora Angelica**

Cu profundă tristeţe anunţăm încetarea din viaţă a celui care a fost soţ, tată, bunic şi străbunic

**COCIŞ GHEORGHE**

**- Şiclău nr. 12.**

Dumnezeu să-l odihnească în linişte şi pace! Înmormântarea va avea loc vineri, 10 iunie 2011, în localitatea Şiclău.

**Soţia Ana, fiul Ioan, fiica Florica cu familiile**

Cu adâncă durere în suflet, anunţ decesul soţului meu,

**SANDOR EMERIC.**

Înmormântarea va avea loc astăzi, 10 iunie, ora 14,00, la Cimitirul Eternitatea.

**Soţia**

O inimă de mamă, bunică, străbunică şi soţie a încetat să mai bată, un suflet nobil s-a ridicat la cer şi pleacă departe de noi, dar mai aproape de Dumnezeu. O lacrimă şi o floare pentru cea care a fost

**POPOVICI MARGARETA.**

Înmormântarea va avea loc în data de 13 iunie 2011, ora 14.00, la Cimitirul din Grădişte. Nu te vom uita niciodată.

**Soţul Livius, fiii Lucian cu familia şi Liviu cu familia din Canada**

## SERVICII FUNERARE

IN MEMORIAM NON STOP!
KUKI - servicii funerare complete
Oferă toată gama de sicrie, accesorii şi servicii funerare la preţuri avantajoase.
- cameră toaletat
- cameră frigorifică
- capac frigorific
Transport Intern şi Internaţional
Contact: Arad, str. Mihai Eminescu, nr. 4 (în curte)
Tel: 0257/211.929, mob: 0723343964
www.inmemoriamkuki.com
(H-6988t4)

Cu adâncă durere în suflet anunţăm încetarea din viaţă după o lungă suferinţă a celui care a fost iubitul nostru soţ

**HAJNAL ALEXANDRU.**

Nu te vom uita niciodată! Înmormântarea va avea loc sâmbătă, 11 iunie 2011, ora 13:00, la cimitirul Pomenirea.

**Soţia Iuliana, finul Sorin Alexandru şi familiile Blidar şi Pantea**

## CONDOLEANŢE

Suntem alături de familia Depold în aceste clipe triste pricinuite de pierderea celui care a fost

**DEPOLD JOZSEF**

**- tehnician dentar.**

**Colectivul Complexului Stomatologic Crişan**

Ne despărţim cu mare durere în suflet de cel care ne-a fost un bun şi drag bunic, străbunic

**COCIŞ GHEORGHE.**

Nu te vom uita!

**Nepoţii: Cristi, Liviu, Florina, Roberta, Darius**

Ne despărţim cu mare durere în suflet de cel care ne-a fost un bun şi drag bunic, străbunic

**COCIŞ GHEORGHE.**

Nu te vom uita!

**Nepoţii: Adrian, Sorin, Simona, Crina, Sandrin**

**Locatarii Bl. Z13,** suntem alături de vecinul nostru Măcean Gheorghe în greaua încercare pricinuită de pierderea mamei. Sincere condoleanţe!

Sincere condoleanţe familiei colegului nostru dr. Măcean Gheorghe la trecerea în nefiinţă a mamei dragi. Fie-i ţărâna uşoară!

**D.S.V.S.A. Arad, Serviciul Sănătate Animală, Bunăstare, Monitorizare Boli**

Un ultim omagiu din partea colectivului C.A.R.P. acelei care a fost o colaboratoare deosebită, doamna

**KENYERES MARIA.**

Sincere condoleanţe!

**Consiliul director al CARP Arad**

**Soţia Olimpia Văgălău, fiul Radu cu familia şi fratele Voicu cu familia** mulţumesc tuturor celor care au fost alături de noi în grelele momente la despărţirea de cel care a fost

**AUREL VĂGĂLĂU.**

Mulţumim celor care au fost alături de noi, rude, prieteni, colegi, cunoştinţe la trecerea în nefiinţă a celui care a fost

**col. (rez.) RAŢIU MIRCEA.**

**Familiile îndoliate Raţiu şi Pătru**

## COMEMORĂRI

Se scurg încet şi trist zilele de când nu-ţi mai vedem chipul decât în poze... Se scurg încet şi trist zilele în care lacrimile de dor ne brăzdează obrajii... Se scurg încet şi trist zilele în care veghem să nu se stingă lumina lumânării la mormântul tău... Cu dor în suflet aducem aminte tuturor celor care te-au cunoscut dragul nostru

**BRANC IOAN DUMITRU**

că se împlinesc 40 de zile de când ne veghezi din altă lume! Slujba de pomenire va avea loc sâmbătă, 11 iunie 2011, ora 15:00, la Catedrala Ortodoxă Veche din Piaţa Mare. Cei care l-au cunoscut, preţuit şi iubit sunt chemaţi să aprindă o lumânare şi să înalţe o rugăciune pentru iertarea păcatelor şi odihna sufletului său. Dumnezeu să-l ierte şi să-l odihnească în pace!

**Fam. Branc, fam. Ursu, fam. Faur şi fam. Măcean**

O amintire frumoasă pentru cei care l-au cunoscut şi o mare durere pentru cei care l-au pierdut. A trecut un an de când a plecat în lumea celor drepţi

**LIVIU PAŞCALĂU.**

Parastasul va avea loc sâmbătă, 11 iunie 2011, ora 12,00 la mormânt, Cimitirul UTA.

**Familia Paşcalău**

Când mi s-a stins lumânarea am aprins-o din nou, dar când s-a stins din viaţă unicul fiu al meu, Mati de atunci te plânge mereu

**Preot**

**IOSIF RAŢ.**

În a doua zi de Rusalii se împlinesc opt ani de când Bunul Dumnezeu

**IOJICĂ**

dragă te-a luat de lângă noi „O zi tristă", Bunul Dumnezeu să-ţi dea odihnă alături de tatăl tău!

**Mati te va păstra mereu în sufletul meu**

Cu lacrimi pe obraz, cu tristeţe în suflet amintim că au trecut 6 luni, de când iubitul nostru soţ, tată, bunic şi socru

**FLOREA TEOFIL MIRON**

a plecat de lângă noi.

**Familia Florea**

Slujba de pomenire la şase luni de la pierderea dragei noastre mame şi bunici

**RIEDER ANA**

**născută TURZA**

va avea loc marţi în 14 iunie, dimineaţa la ora 07:30, la Biserica Romano-Catolică Centru.

**Fiica şi nepotul îndoliaţi, Mária şi Gábor László**

**Program publicitate:**

**Cu ocazia Sărbătorii Rusaliilor Serviciul de mica publicitate al ziarului nostru nu va fi deschis duminică, numai luni, între orele 9-13, la sediul din B-dul Revoluţiei, nr. 81.**

O amintire frumoasă pentru cei care l-au cunoscut şi o mare durere pentru cei care l-au pierdut. Cu tristeţe în suflet, amintim că s-a scurs 1 an de când scumpul nostru tată, soţ, socru şi bunic

**BODEA PAVEL,**
**din Gurahonţ,**

a plecat dintre noi, însă timpul nu poate trece peste lacrimile, dorul şi amintirile frumoase. Uitarea nu te poate şterge din mintea şi sufletele noastre. Te vom iubi mereu şi nu te vom uita niciodată!

**Soţia, fiicele, ginerele şi nepoţii**

---

Cu adâncă durere anunţăm împlinirea unui an de când ne-a părăsit cel mai bun tată, soţ, bunic şi frate

**GHEORGHE ODVEREMEAN.**

Comemorarea va avea loc sâmbătă, 11 iunie 2011, la Biserica Şega II de la U.T.A.

**Familia**

---

Purtăm în suflet aceiaşi durere şi tristeţe şi privirea care te caută mereu acum la 6 luni de când ne-ai părăsit scumpa noastră soţie, mamă şi bunică

**SINAI MARIA.**

Dumnezeu să te odihnească în pace, nu te vom uita niciodată şi amintirea ta o vom păstra în inimile noastre! Slujba de pomenire va avea loc la Biserica Catolică din Vlaicu în 15 Iulie 2011.

**Soţul, fiica, fiul cu familiile lor**

---

O amintire frumoasă pentru cei care l-au cunoscut şi o mare durere pentru cei care l-am pierdut pe dragul nostru

**BRADIN VASILE (PUIU),**

care de 20 de ani trăieşte doar în amintirea noastră.

**Soţia Aurica şi copiii Sorin şi Sorana cu familiile**

---

Mâine 11 iunie se împlinesc 7 ani de când cea mai bună şi iubitoare bunică

**ŞERB FLORICA**

a plecat de lângă mine. Îl rog pe bunul Dumnezeu să-i dea odihnă veşnică! Nu te voi uita niciodată buna mea dragă!

**Nepotul Marian**

---

Draga noastră

**ŞERB FLORICA**

într-o frumoasă zi de vară (11.06.2004) la ceruri sus tu te-ai înălţat/Lăsând în urmă dor şi amar/Şi un mormânt cu multe lacrimi udat.

**Fam. Bălan şi Trifa**

---

Uitarea nu se va aşterne niciodată, ochii ne sunt plini de lacrimi, tristeţe şi durere de când am condus-o pe ultimul drum pe fiica şi sora noastră

**prof. doctor**

**CLAUDIA JUGU.**

Dumnezeu să o odihnească în pace! Parastasul va avea loc sâmbătă, 11 iunie 2011, ora 11:00, la cimitirul Pomenirea.

**Mama Livia, sora Sigina şi cumnatul Marcel**

---

Azi se împlinesc doi ani de lacrimi, durere, tristeţe şi singurătate de când iubitul meu soţ,

**ARDELEAN GHEORGHE**

a plecat în veşnicii dar, în inima mea trăieşte şi nu-l voi uita niciodată!

**Soţia Florica**

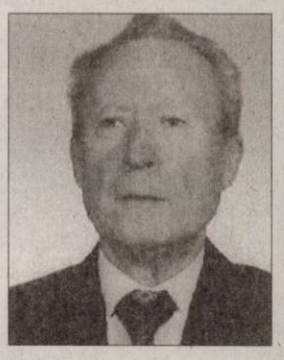

---

Se împlinesc 6 săptămâni de la dispariţia fulgerătoare a iubitului meu soţ,

**col. (r)**

**LEPĂDATU GHEORGHE.**

Parastasul va avea loc în data de 11 iunie 2011, ora 12,00, la Cimitirul UTA.

**Soţia îndoliată.**

---

Anunţăm împlinirea a 6 săptămâni de la decesul cumnatului nostru

**LEPĂDATU GHEORGHE.**

Dumnezeu să-l odihnească!

**Familia Şeandru Felică şi Saveta**

---

O rugăciune, o lumânare şi lacrimi la împlinirea a şase săptămâni de la trecerea la cele veşnice a celei care a fost iubita noastră mamă, soţie, soră, bunică, soacră şi mătuşă

**DEMIAN AURELIA**
**născută STUPARIU.**

Parastasul va avea loc Sâmbătă, 11.06.2011, la Biserica Greco-catolică de pe strada Vicenţiu Babeş, după Liturghia de la orele 10.00.

**Familiile îndoliate Demian şi Stupariu**

---

Pios omagiu şi amintire veşnică la împlinirea a 4 ani de la trecerea în nefiinţă a celei care a fost

**ELENA ZAVASCHI.**

**Fiul cu familia**

---

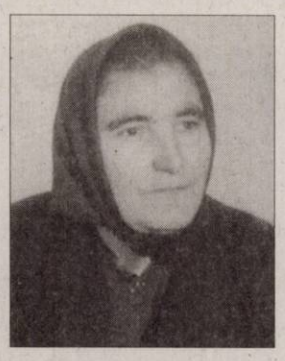

Deşi timpul trece, ochii sunt plini de lacrimi, tristeţe şi durere de când te-am condus pe ultimul drum, acum un an, măicuţa noastră dragă

**CRISTEA FLOARE.**

**Veşnic îndureraţi: fiica Florica, ginerele Marton şi draga ta nepoată Andreea-Lorena**

---

**Anunţurile de deces se publică GRATUIT!**

---

## ANIMALE-PĂSĂRI DOMESTICE

- **Cumpăr vaci** pentru sacrificat. Tel. 0748.607.706. 126106
- **Cumpăr vaci** pentru sacrificat. Tel. 0748.762.586, 0751.948.908. 126109
- **Cumpăr vaci** pentru sacrificat. Tel. 0748.912.117. 126111
- **De vânzare** ciobănesc german linia veche, 5 săptămâni, 0744.121.964. 107420
- **Vând căţei** Sharpei. Telefon 0740.243.533. 108760
- **Vând capră** cu ied, ţap montă. Telefon 0771.770.173. 132642
- **Vând două** vaci gestante în luna a noua.Telefon 0740.095.203. 140558
- **Vând găini** tinere ouătoare şi puicuţe 6 săptămâni. Telefon 0748.322.489. 128072
- **Vând grăsuni** 25- 35 kg/buc., rasă de carne. Tel. 0744.855.910. 126299
- **Vând pui** de carne şi pentru ouă. Telefon 0748.322.489; 0357/442670. 104026
- **Vând purcei,** grăsuni, purcei şi 2 ponei (femelă mascul), 0727.452.994. 128623
- **Vând stupi** noi sau schimb cu albine, 0749.786.157, după 18. 140986
- **Vând viţea,** 3 ani, Curtici. Telefon 0755.275.215. 133074
- **Vând viţei** de lapte; Cumpăr vaci pentru abator. Telefon 0740.891.238. 111024
- **Vând 2** porci de carne, 80- 100 kg, 7 lei/kg şi şuncă 12 kg, 30 lei/kg.0740.499.205. 119608
- **Vând 20** porumbei voiajori albi, găini, rode şi mătase japoneză. 0726.310.337. 129855

## MAŞINI,UTILAJE,INSTALAŢII

- **Vând piese** buldozer S- 651, lanţuri, role, steluţe sprochet cabină şi buldozer S- 650, S+1500 şi piese, 0726.253.412. 113706
- **Vând 2** remorci 5T basculante cu roata a cincea. Telefon 0745.270.325. 132649

## ÎMPRUMUTURI FINANCIARE

- **Ofertă! Valută** rapid cu 2- 3% plata la final! Telefon: 0721.492.429. 107135

## CITAŢII

- **Judecătoria Arad,** dosar 1537/2010. Se citează Wurzel Marcu, cu domiciliul necunoscut în proces cu reclamanţii Popescu Daniela şi Popescu Corneliu, Olaru Daniel pentru radiere uzufruct CF 304957- Cl- 43 Arad, la Judecătoria Arad, 16 iunie 2011. 140383
- **Se citează** S.C. Valdorf SRL, Arad, Calea Radnei (Complex Comercial), FN, jud. Arad, pârât la Tribunalul Arad, camera 219, pentru 28.06.2011, ora 9,00, dosar 308/108/2009, în contradictoriu cu Zanon Silvano, anularea hotărârii AGA- rejudecare. 140471

## DIVERSE

- **Cumpăr cupru** alamă, aluminiu, argint, radiatoare, baterii, nichel, cositor, pene, fier vechi. Telefon 0751.948.908. 126101
- **Cumpăr cupru,** alamă, aluminiu, argint, radiatoare, baterii, nichel, cositor, pene, fier vechi. Informaţii telefon 0748.607.706. 126091
- **Cumpăr cupru,** alamă, aluminiu, argint, radiatoare, baterii, nichel, cositor, pene, fier vechi. Informaţii telefon 0748.912.117. 126099
- **Cumpăr cupru,** alamă, aluminiu, argint, radiatoare, baterii, nichel, cositor, pene, fier vechi. Informaţii telefon 0748.762.586. 126100
- **Cumpăr fier** vechi, baterii, aluminiu, cupru, pene, radiatoare, plumb, motoraşe electrice, inox şi caroserii. Telefon 0746.414.369. 106833
- **Cumpăr pene** vechi- noi, fier, vechi, caroserii. Preţ bun. Tel. 0745.983.893. 130400
- **Cumpăr pene** vechi, noi, cupru alamă, fier baterii, preţ bun. 0741.689.068. 130278
- **Vând casă** veche, lângă Primăria- Vladimirescu, inventar apicol,rafturi, mese, scaune, tub CO2, teren 730mp,Vladimirescu, 0742.352.280. 23513
- **Vând fermă** la Zimand, 1200 ha, în arendă, utilaje, 200 buc., vaci, la preţul de 1.500.000 Eur/negociabil. Tel. 0741.158.777. 131424
- **Vând frigider** mare cu congelator Indesit şi canapea extensibilă, 0748.461.333. 126227
- **Vând grâu** şi porci graşi. Telefon 0722.688.346. 131878
- **Vând jgheaburi,** burlane+accesorii pentru streşină la casă, 0770.313.953. 138865
- **Vând masă** casă de marcat lungime 1650 mm în stare foarte bună. Telefon 0726.227.377. 123670
- **Vând pâine** uscată- deshidratată pentru animale, 2 lei/kg. Tel. 0742.218.693. 126045
- **Vând poliuretan** (burete) pentru tapiţat cu grosimi de la 1- 10 cm. Informaţii telefon 0257/286834, între orele 8- 16. 140024
- **Vând transformator** 400 kw+cablu ABY-ACY 150, 100 mi. Tel. 0745.258.251. 133812

**Publicitate 0257-210.775**

---

INFORM MEDIA

INFORM MEDIA, editorul cotidianelor Jurnal Arădean şi Arad Expres, parte a grupului multinaţional Inform Media, care îşi desfăşoară activitatea în domeniul presei locale tipărite

**CAUTĂ**

**organizatori presă part-time.**

**Cerinţe:**
- Abilităţi de comunicare;
- Spirit organizatoric;
- Corectitudine.

**Se oferă:**
- Salar atractiv;
- Comision în funcţie de realizări
- Timp de lucru flexibil.

**Informaţii suplimentare la telefon: 0257/228.586 sau 0728.284.737, de luni până vineri între orele 9-17.**

---

**Publicitate: 0257/210.775; 0257/280.904**

---

ARAD ONLINE
www.aradon.ro

---

**Preluarea anunţurilor pentru următoarea zi se face până la ora 15.00 la ambele sedii, cu excepţia anunţurilor de deces, care se primesc până la ora 18.00, la sediul din Bd. Revoluţiei 81 .**

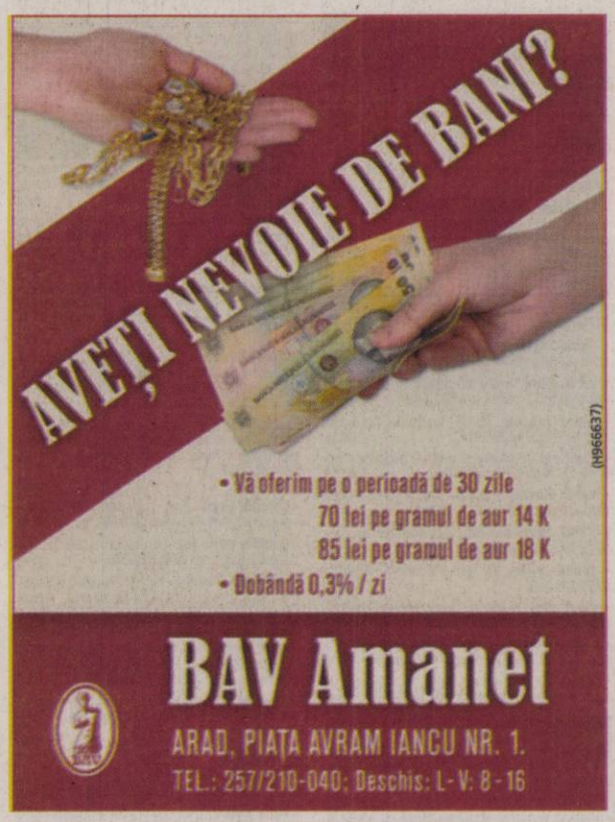

O tutungerie cu prețuri foarte mici acum aproape de dumneavoastră

La doar 50 m de la vama Turnu (spre Bătania).

O gamă variată de țigări, tutun, filtru și aparat de făcut țigări.

Informații la telefon 0752945538

(H-113005)

Societatea comercială **SC ESENTZE SRL**

SPECIALIZATĂ ÎN TĂIEREA ȘI RINDELUIREA LEMNULUI

angajează pentru fabrica din Cuied:

□director productie □șef depozit □șofer profesionist autospecială forestieră □stivuitorist □gaterist pentru tăiat bușteni □sortator material lemnos □muncitor calificat în prelucrarea lemnului

CV-urile/cererile de angajare, se trimit pe adresa de e-mail: financial@esentze.de fax 0257/212-208, sau personal la adresa: Jud. Arad, Cuied nr 385. ☎ 0357/434-520. Detaliile financiare se discută în urma interviului. (H-123635)

(H-80463)

LukasConstruct

- HIDROIZOLATII. GARANTIE 10 ANI.
- VINDEM MEMBRANE BITUMINOASE.

Arad, str. Vrabiei 1 ; Tel. 0257/256119 ; Mob. 0723273746

www.aradon.ro - citește și discută despre viața orașului tău

## ANIVERSĂRI

Bucuria lumii toată/ Zi de zi-n ușă să-ți bată/Bunul Dumnezeu să-ți dea/Tot ce îți dorești și-ai vrea!

La Mulți Ani pentru cel mai iubit nepot, **DUMITER CĂTĂLIN ADRIAN,** la împlinirea celor 11 ani.

**Din partea părinților, bunicilor, mătușei Tuca și vărul Raul**

**Program publicitate:**
**pe B-dul Revoluției, nr. 81**
**luni-vineri: 8.00-18.00,**
**duminică: 9.00-13.00,**
**pe Poetului 1C (hala 36)**
**luni-vineri: 9.00-16.00.**


# EVIDENȚIAZĂ-TE!

**Talon valabil până în 30 iunie 2011**

**Text:** **DATA apariției:**.....

.....

.....

.....

.....

.....

.....

.....

**Date personale:**

**Nume și Prenume:**

**Telefon:**

**Buletin de identitate:**

**TALON + PREȚUL CATEGORIEI AFERENTE**

Anunțurile se preiau zilnic, la ghișeu, până în ora $16^{00}$, după această oră, se pot prelua doar prin intermediul sistemului online de preluare al anunțurilor disponibil pe www.jurnalaradean.ro . Anunțurile de mică publicitate din Jurnal Arădean se publică pe baza talonului din ziar

Redacția nu își asumă responsabilitatea pentru conținutul anunțurilor de mică publicitate!

JURNAL ARĂDEAN

Leoni Wiring Systems Arad **ANGAJEAZA :**

## Operatori asamblare

(H-40369)

Avantaje:

- *Venit lunar impozabil: 1169 Ron in perioada de integrare, care poate creste la 1600 Ron bazat pe experienta si performanta*
- *Angajare pe perioada nedeterminata*
- *Transport asigurat in Judetul Arad*
- *Ore suplimentare platite*
- *Analize gratuite pentru angajare*
- *Asistenta medicala gratuita*
- *Oportunitati de promovare*
- *Pachet de servicii medicale gratuite pentru angajati si familiile acestora la una dintre cele mai moderne policlinici din Arad*

Cerinte minime:

- *Capacitate de integrare intr-un mediu de lucru dinamic*
- *Stare fizica buna, spirit de echipa, disponibilitate de lucru in 3 schimburi*

**Cererile de angajare se depun la sediul firmei noastre.**

## Personal in Departamentele Tehnice:

INGINERI CALITATE, INGINERI / TEHNICIENI ELECTRONISTI, TEHNICIENI INTRETINERE, PLANIFICATOR PRODUCTIE, INGINERI PROIECTARE, INGINERI PRODUCTIE

Va rugam trimiteti aplicatiile la adresa: recrutare.arad@leoni.com

LEONI Wiring Systems Arad
Str. 1, no. 11 • Zona Industriala Arad, Jud Arad
Tel: 0257-205146, 0257-205266

**LEONI**

---

S.C.

# LABORATOARELE FARES BIO VITAL S.R.L.

achiziţionează plante medicinale uscate la preţ avantajos.

**Contact: 0745615039**

(H-126606)

---

## gruppo olimpias spa

**ANGAJEAZĂ**

- SECRETARĂ - obligatoriu cunoaşterea limbii engleze, italiene, program EXCEL
- CONFECŢIONERĂ PE MAŞINA SIMPLĂ/TRIPLOCK / KETT - 3 posturi - munca pe un schimb
- MUNCITOR LA PRESA DE CĂLCAT - munca pe un schimb
- MUNCITORI NECALIFICAŢI (FEMEI/BĂRBAŢI) PENTRU SUPRAVEGHEREA DE MAŞINI DE TRICOTAT AUTOMATE - 10 posturi - munca pe 3 schimburi - după 3 luni, calificare la locul de muncă
- MECANIC LA MAŞINI DE TRICOTAT RECTILINIU - 1 post - munca pe 3 schimburi
- CONTROLOR CALITATE TRICOTAJE - 1 post - munca pe 3 schimburi

*OFERIM:*

- salar de încadrare în funcţie de calificare
- tichete de masă pentru fiecare zi lucrătoare
- sporuri pentru munca de noapte şi vechime în muncă
- ore suplimentare plătite cu spor de 100%
- prime de prezenţă, prime de eficienţă
- transport gratuit din Podgoria
- abonament de transport decontat pentru localităţile limitrofe Aradului
- condiţii optime de lucru
- oportunităţi de promovare

*Relaţii la telefon ARAD 0257-216.836, fax: 0257-216.835, e-mail: office@antonind.net sau la adresa Anton Industries - Zona Industrială N-V Calea Aurel Vlaicu 291*

---

***Angajăm persoane oneste, harnice şi competente în următoarele meserii***

- **Bucătar**
- **Brutar**
- **Patiser-cofetar**
- **Vânzător**
- **Şofer cat B**
- **Asistent manager**

***Vă rugăm să trimiteţi CV-urile la office@agralia.ro sau la fax 0357-445100***

**Doar persoanele selectate vor fi contactate.**
**SUCCES!**

(H-126542)

---

***Societate Comerciala cu capital străin***

**ANGAJĂM**

## Reprezentant vânzări

(H-126289)

Cerinţe:

- experienţă în domeniul vânzărilor de cel puţin 3 ani
- studii tehnice
- cunoştinţe operare P.C.
- Abilităţi de comunicare
- Posesor permis de conducere Cat.B
- Adaptabilitate la un colectiv dinamic
- Disponibilitate de a călători în diverse zone ale României

Oferim:

- salariu motivant
- suport tehnic şi logistic
- posibilitatea de a se afirma într-o companie bine definita şi în continuă dezvoltare

***Cv-urile se pot trimite pe adresa de e-mail : cv_contact@yahoo.com sau pe fax : 0257/474437***

---

***Societate comerciala angajeaza: electricieni atestat ANRE, inginer proiectant electroenergetic, inginer proiectant instalatii electrice. Tel: 0257.281.311; fax: 0257.281.313; email: gabriela.patroiu@stormgroup.ro***

(H-133045)

---

## S.C. WEST STOP S.R.L.

(H-138167)

telefon: 0257/279216 sau 0769254310
angajează

**- ŞOFERI cu experienţă pentru extern;**
**- MECANICI cu experienţă camioane**
**- DISPECER cu experienţă transport internaţional**

---

**SOCIETATE COMERCIALA ANGAJEAZA**

**tractorist cu experienta min. 1 an,**

**posesor de permis de conducere cat. Tr si cat. B.**

***Cerinte: - seriozitate - profesionalism***

***CV-urile se vor trimite pe adresa personal@maraconsult.ro sau la TEL.0257/256.359 FAX 0257/256.369***

(H-138580)

---

## Societate Comercială

**angajează urgent:**

**- impegat auto**
**- dispecere auto**
**- şoferi cu experienţă**

(H-100166)

Oferă:
- condiţii deosebite de muncă
- salarizare deosebită

***Informaţii la : 0744 78 44 92***

---

## S.C. DIALMA S.R.L

**ARAD, Str. Campul Linistii 1, tel.0257306033, 0257306034**

**ANGAJEAZA:**

**- confectionere la masini de cusut**
**tineri si tinere doritoare sa invete meseria de confectioner textil**

ASIGURAM:
- tichete de masa
- prime de prezenta
- transport gratuit de la UTA la fabrica si retur
- plata abonamentelor de transport

(H-119446)

---

Mercedes-Benz

**Va doriti sa lucrati intr-o companie romano-germana de renume?**
**Va asteptam intr-un mediu select si modern!**

Posturi oferite:
- after-sales manager;
- inginer specialitate autovehicule rutiere;
- reprezentanti vanzari autovehicule;
- reprezentanti vanzari piese;
- electricieni auto;
- mecanici auto.

Conditii:
- studii de specialitate
- experienta profesionala minim 3 ani vechime;
- interes pentru perfectionare si evolutie profesionala;
- spirit de echipa;
- competenta, corectitudine, loialitate

**AutoSchunn**
Centru autorizat de vanzari si service Mercedes-Benz

**Informatii si CV-uri:**
**0257 28 66 80, 0749 01 79 82,**
**resurse.umane@auto-schunn.ro**

(H-138980)

---

**Magyarországra varrónöket keresünk. Szállás utazás ingyenes. Jó kereseti lehetőség.**
**Telefon: 0755067685**

(H-139767)

---

**Magyarországra autóbusz sofőröket keresünk nagy buszra. Jó kereseti lehetőség.**
**Telefon: 0751043802**

(H-139767)

---

**Magyarországra elektronikai céghez mobil telefonok hiba keresésére illetve hibajavitásárra keresünk dolgozókat. Szállás, utazás ingyenes.**
**Telefon: 0751043802**

(H-139767)

---

## SC INTERCITY TRADING SRL, angajeaza:

- **agent livrari (sofer profesionist);**
- **magazioner gestionar;**
- **operator contabilitate primara si secretariat;**
- **gradinar (horticultor);**

Cerinte: Studii medii.

(H-107004) CV-ul personal, pe str. Lugojului nr. 2, dupa 17,00

---

## SC DITRE INTERNATIONAL SRL

**Angajeaza :**

**-confectionere pt. masina de cusut ;**
**-croitori in piele**
**-muncitoare necalificate**
**-tapiteri**
**-operator masina coordinate numerice – taiat pal – pantograph – cunostinte minime PC**

Oferim : salarii atractive,bonuri de masa,transport gratuit.

***Informatii la sediul firmei din Arad, Str. a-III-a, Zona Industriala Vest, Nr. 3, tel . 0257/216610.***

(H-84129)

---

**Publicitate 0257-210.775**

---

# JURNALUL ARĂDEAN

**Oferă în perioada:**
**20 martie - 30 iunie**

**DISCOUNT 50%**

(* Oferta se aplică pentru minim 3 apariţii plătibe)

**La orice anunţ de mica publicitate.**

**Vino la sediu şi beneficiază de oferta noastra!**

(* Oferta nu e valabilă pentru anunţurile de comemorări şi decese)

DISCOUNT 50%

JURNAL ARĂDEAN

## Bilanţul a ajuns la 30 de morţi

**BERLIN.** Bacteria E.coli (EHEC) care afectează Europa a provocat noi decese în Germania, au anunţat ieri autorităţile, ridicând bilanţul epidemiei la 30 de morţi. Un bărbat de 57 de ani a murit la Frankfurt (vest), după ce la sfârşitul lui mai a stat cu soţia sa la Hamburg (nord), unul dintre principalele focare ale epidemiei. Până în prezent, nici o altă persoană contaminată nu a murit în landul Hessa, unde se află Frankfurt. Epidemia a provocat până în prezent victime mai ales în rândul femeilor, iar majoritatea victimelor aveau peste 60 de ani. Bilanţul acestei epidemii se ridică astfel la 29 de morţi în Germania şi unul în Suedia. Autorităţile sanitare germane continuă să caute sursa contaminării în această epidemie. **SURSA: MEDIAFAX**

**PRIETENI**
Doi pui de focă îşi ţin companie la grădina zoologică din Leipzig, Germania. FOTO: EPA

## Un elefant a atacat oamenii

**NEW DELHI.** Un elefant sălbatic scăpat de sub control a provocat moartea unui om şi a rănit mai multe persoane în oraşul Mysore, din sudul Indiei, năpustindu-se asupra maşinilor în plin trafic, în timpul unei escapade cinci ore pe străzile localităţii, relatează AP. Locuitorii l-au putut urmări pe masculul tânăr în timp ce a străbătut străzile oraşului, iar apoi s-a îndreptat spre o vale, unde a străpuns o persoană cu colţii şi i-a provocat moartea. Mai târziu, elefantul a atacat doi oameni care au reuşit să scape urcându-se pe nişte scări, iar apoi a şarjat un SUV aflat în plină stradă. Mai multe alte persoane au fost rănite în timpul celor cinci ore care au trecut până când animalul a fost tranchilizat. Elefantul făcea parte dintr-un grup de patru pahiderme care a pătruns pe un teren agricol din suburbiile oraşului după ce s-a rătăcit de turmă, a informat Press Trust of India. **SURSA: AGERPRES**

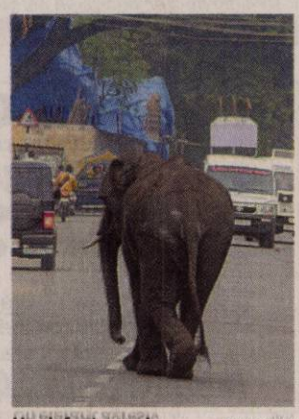

Un elefant agresiv FOTO:FAN

**TEODORA**
Născută în zodia Gemeni, este pasionată de sport şi muzică.

www.aradon.ro
Mai multe poze cu Teodora

# Salarii mici, produse de lux

**MADRID.** Scurtmetrajul „38", realizat de Asociaţia „Interferencies" sub forma unei animaţii produse cu ajutorul tehnicii stop motion, se joacă cu semnificaţia numărului „38". La atât se ridică, aproximativ, salariul lunar (în euro) al unei angajate de la o croitorie din Bangladesh. Totodată, „38" este talia maximă pe care trebuie să o ai pentru a te putea „bucura" de produsele marilor firme de modă, transmite joi site-ul www.rebelion.org. Scurtmetrajul a fost produs în cadrul Campaniei Ropa Limpia (CRL) (Haine curate), pe care o coordonează asociaţia SETEM în Spania. În zilele noastre, firmele internaţionale de modă şi marile lanţuri de distribuţie îşi seduc clientela printr-o actualizare constantă a modelelor şi a preţurilor produselor. În acelaşi timp, muncitorii din China, Maroc, Bangladesh, Honduras sau România trăiesc înconjuraţi de creaţii vestimentare la care lucrează zilnic 12 ore, în schimbul unor salarii care abia le acoperă necesităţile de bază. În Maroc, muncitorii lucrează până la 14 ore în fiecare zi pentru salarii care pot fi mai mici de 100 de euro lunar şi nu depăşesc aproape niciodată 200 de euro lunar. În Bangladesh, salariile din acest sector sunt cuprinse între 20 şi 35 de euro lunar. **SURSA: AGERPRES**

Au salarii foarte mici FOTO: FAN

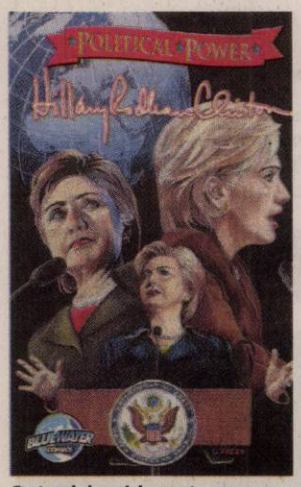


Cartea de benzi desenate FOTO: FAN

## Benzi desenate cu Hillary Clinton

**WASHINGTON.** Secretarul de stat american Hillary Rodham Clinton, fosta Prima Doamnă a SUA, a devenit eroina unei cărţi de benzi desenate intitulate „Puterea politică", ce a fost pusă miercuri în vânzare în librăriile americane. Potrivit autorilor, dna Clinton nu a trebuit să se îmbrace în ţinute extravagante, să lupte cu extratereştrii sau să manifeste puteri supranaturale inerente eroilor benzilor desenate. Cartea conţine povestea în imagini a ascensiunii dnei Clinton pe Olimpul politic american. După cum susţine editorul Darren G. Davis, cartea este destul de serioasă şi este destinată cu precădere publicului adult. „Obiectivul nostru a fost de a arăta toate intrigile şi maşinaţiile care au însoţit drumul dnei Hillary Clinton spre funcţia de şefă a Departamentului de Stat, aspecte de obicei ignorate de principalele media", explică Darren G. Davis.

**SURSA: AGERPRES**

# Poate rezista Apocalipsei

**Noul avion al preşedintelui SUA, Barack Obama are implantat un scut special.**

**WASHINGTON.** Preşedintele SUA Barack Obama are un nou avion, capabil să-l protejeze atât de meteoriţi, cât şi de o explozie nucleară, după cum au relatat canalele media americane. Noul Air Force One, ale cărui costuri se cifrează la 223 milioane de dolari, dispune de sisteme de siguranţă capabile să asigure protecţie maximă primului om în stat. „Avionul apocalipsei", aşa cum este denumit de constructori, este capabil să se ridice în aer doar în câteva minute. În corpul aeronavei este implantat un scut special, cu puls electromagnetic, ce ar putea fi folosit în caz de război nuclear sau în cazul unor ameninţări ce ar putea veni din spaţiul cosmic. În ciuda dimensiunilor uriaşe, aeronava 747 modificată, dotată cu o mulţime de echipamente moderne pentru a face faţă unor situaţii excepţionale, ajunge la o viteză de aproape o mie kilometri pe oră. Pasagerilor de la bordul său le este accesibilă orice legătură cu pământul şi cu echipajele submarinelor SUA. Special în acest scop, în spatele aparatului de zbor se află 8 kilometri de cablu. „Daţi-ne numărul de telefon al oricărei persoane de pe glob şi noi vom face legătura cu ea indiferent dacă e zi sau noapte" - asigură sergentul Joe Stuart. Avionul şi echipajul, ce a beneficiat de o pregătire specială, se află la ordinele preşedintelui 24 de ore din 24. Puternicul aparat de zbor cântăreşte aproape 186 de tone. **SURSA: AGERPRES**

Noul Air Force One FOTO: FAN

Tea Obreht FOTO: FAN

## Laureată pentru cartea de debut

**LONDRA.** Scriitoarea americană de origine sârbă Tea Obreht a fost recompensată, miercuri seară, la Londra, cu Orange Prize for Fiction pe anul 2011, pentru volumul ei de debut intitulat „The Tiger's Wife", o examinare mistică şi plină de magie a recentelor conflicte din Balcani. La 25 de ani, Tea Obreht este cea mai tânără scriitoare care primeşte acest prestigios premiu literar, aflat la cea de-a 16-a ediţie şi care celebrează literatura scrisă de femei. **SURSA: MEDIAFAX**

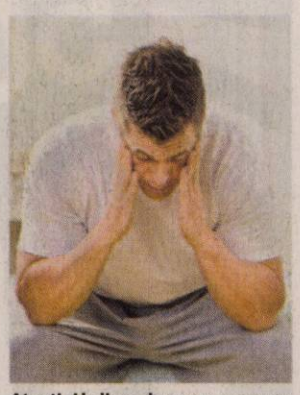

Atenţi şi la lipsa de somn FOTO: EPA

## Nu este de vină vârsta

**BUCUREŞTI.** Scăderea libidoului bărbaţilor este determinată de deteriorarea stării de sănătate, şi nu de înaintarea în vârstă, potrivit unui studiu realizat de cercetătorii australieni.

Teoriile ştiinţifice precedente sugerau că, pe măsură ce bărbaţii îmbătrânesc, nivelul de testosteron din organism se reduce, conducând la scăderea libidoului, fapt care afectează apoi starea de sănătate generală. Însă, potrivit unui studiu realizat de cercetătorii de la Universitatea din Sydney, nivelul de testosteron nu scade decât în urma unei deteriorări a sănătăţii generale. În plus, cercetătorii de la Universitatea din Chicago au stabilit că lipsa de somn are un efect semnificativ asupra libidoului masculin.

**SURSA: MEDIAFAX**

## Rosetta este în „hibernare"

**PARIS.** Sonda europeană Rosetta, care are programată o „întâlnire" cu o cometă în anul 2014, a intrat în „hibernare" pentru o perioadă de 31 de luni, a anunţat, miercuri, Agenţia Spaţială Europeană (ESA).

Sonda se va „trezi" pe 20 ianuarie 2014, cu scopul de a ajunge câteva luni mai târziu la destinaţia ei finală, cometa 67/P Churyumov-Gerasimenk.

Sonda Rosetta, care a început în 2004 acest periplu de peste 7 miliarde de kilometri în spaţiu, a fost programată să intre într-un „somn profund", o stare de „hibernare" în timpul căreia „toate instrumentele şi cea mai mare parte dintre sistemele ei de control vor rămâne tăcute", se afirmă în comunicatul emis de ESA. Panourile solare ale sondei, care, în prezent, se află la 549 de milioane de kilometri de Terra, nu mai produc suficientă energie pentru funcţionarea sondei, acesta fiind de altfel motivul pentru care ea a fost plasată în această „hibernare" pentru 31 de luni.

**SURSA: MEDIAFAX**

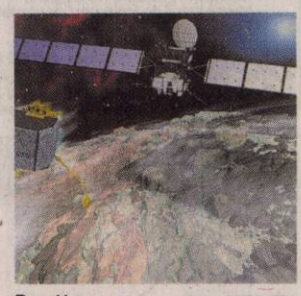

Rosetta FOTO: EPA

FONDAT 1989, APARE LA ARAD, TEL. 0257/281.802, E-MAIL: REDACTIA.JURNALARADEAN@INFORMMEDIA.RO; PUBLICITATE.JURNALARADEAN@INFORMMEDIA.RO

# JURNAL ARĂDEAN

**Interviu cu Nicolae Ioţcu, preşedintele CJA**
PAGINA 7

Dana Dodean, o mândrie pentru Arad
PAGINA 10

**MARŢI**
**14 IUNIE 2011**
ANUL XXIII, NR. 6336
**16 PAGINI - 1,2 LEI**

**27°** Temperaturile se vor situa între 14 şi 27 grade. Vântul va sufla cu 16 km/h

DIMINEAŢA | AMIAZA | SEARA

# Sex şi violenţă în şcoli

**Zeci de infracţiuni, printre care furturi, distrugeri, violenţă şi sex cu un minor, la şcoli.**

**ARAD.** Semestru cu încălcarea flagrantă a legii în câteva unităţi de învăţământ din Arad. Un raport întocmit de IPJ Arad (care cuprinde doar cifre seci) este bazat pe adevărate poveşti telenovelistice. Loviri, ameninţări, sex cu un minor, distrugeri sunt doar câteva dintre infracţiunile înregistrate oficial de oamenii legii în unităţile de învăţământ din Arad. În plus, numărul infracţiunilor a fost mai mare cu peste 35% faţă de anul trecut! Datele sunt doar o parte dintr-un raport complet cuprinzând rezultatele, de până acum, ale unei ample campanii preventive realizate de reprezentanţii I.P.J. Arad, în colaborare cu I.J.J. Arad, Poliţia Locală etc. în zona unităţilor de învăţământ preuniversitar. Potrivit datelor din raportul prezentat recent Prefecturii, „în unităţile de învăţământ şi în zona adiacentă a acestora, au fost comise un număr de 34 infracţiuni (32 în incinta şcolilor, două în zona adiacentă şcolilor), iar din totalul acestora 28 s-au comis în mediul urban şi 6 în mediul rural". Din zecile de fapte comise, doar pentru 17 au fost identificaţi autorii. Restul de 17 fapte au rămas cu „autor necunoscut". Cifrele relevă situaţia de la începutul anul şcolar 2010 - 2011, până în prezent. /P.3

În sala de aşteptare FOTO: V.G.

## Copiii au făcut coadă la urgenţe

**ARAD.** Caz aparte pentru arădeni în acest sfârşit de săptămână, aproape 80 de copii, au fost internaţi la Spitalul Judeţean Arad. /P.8

## Rectificare pentru perioada estivală

**ARAD.** În ultima şedinţă a Consiliului Local, aleşii au decis să voteze o rectificare bugetară cu iz ... estival. Motivând că în lunile de vară sunt mai mulţi turişti în Arad consilierii au suplimentat cu 15 mii de lei bugetul pentru toaletele ecologice. /P.3

## Oferte speciale JA

pagina 14

**LOTO 12 IUNIE**

| | |
|---|---|
| 6/49: | 13, 5, 41, 23, 16, 48 |
| NOROC | 6256639 |
| 5/40: | 9, 1, 33, 4, 23, 18 |
| JOKER | 7, 6, 3, 4, 36 + 5 |

**SUBSCRIERI**

Cele mai importante companii de pe Bursa de Valori Bucureşti.
grad de subscriere %

| | |
|---|---|
| Rompetrol Rafinare | 82 |
| Banca Transilvania | 94 |
| Banca Carpatica | 82 |
| Boromir Prod Buzău | 97 |
| Zimtub Zimnicea | 20 |

Grafica: Jurnal arădean sursa: ZF

11123
9 771220 748027

**PAUZĂ PE GHEAŢĂ**

## Tone de peşte putrezit trebuie aruncate

Muncitorii niponi ai companiilor din sectorul pescuitului, a coperativelor pescarilor şi ai societăţilor din domeniul frigorific muncesc din greu pentru a putea debarasa tonele de peşte putrezit din depozite. Pescarii încearcă cu disperare să facă rost de gheaţă pentru a putea păstra peştele proaspăt pescuit, întrucât marea majoritate a depozitelor au fost distruse în urma tsunamiului din martie. FOTO: EPA

Caută un loc de muncă FOTO: JA

## Disponibili, dar fără slujbe

**ARAD.** Judeţul are tot mai multe persoane care pot munci, dar rata celor care au un loc de muncă este în scădere. Majorarea vârstei de pensionare a făcut ca numărul arădenilor care ar putea munci să fie tot mai mare. /P.5

## Tentativă de omor la Sebiş

**ARAD.** Un poliţist din Sebiş este cercetat pentru tentativă de omor după ce un tânăr de 29 de ani care a fost adus la Post în 2 mai a ajuns în comă la spital. Parchetul de pe lângă Tribunalul Arad s-a autosesizat în urma articolului apărut în ziarul nostru de vineri. /P.8

Vor în Liga a III-a FOTO: V.M.

## Vor o promovare istorică

**VLADIMIRESCU.** Mâine, de la ora 17.30, la Deva, pe stadionul „Cetate", CS Vladimirescu dă piept cu Performanţa Alba Iulia, în barajul de promovare în liga a III-a. Fotbaliştii lui Cristi Sculici pornesc favoriţi, dar tehnicianul susţine că e nevoie de concentrare şi disciplină tactică. /P.9

# Fotoliul nu a fost revendicat

**Niciunul dintre cei doi participanţi la concursul pentru postul de director al Filarmonicii arădene nu a câştigat.**

**ARAD.** Postul de director al Filarmonici arădene nu a fost câştigat de nimeni. Rodica Tălmaciu se află în continuare în calitate de director interimar- demisionar în fruntea instituţiei de cultură arădene. La concursul organizat de Primăria Municipiului Arad, la începutul acestei luni, s-au prezentat doi candidaţi, ale căror nume sunt, cel puţin deocamdată, ţinute la secret. Unul dintre candidaţi nici măcar nu a reuşit să-şi prezinte proiectul de management şi să intre în competiţie din pricina dosarului necorespunzător. Nici al doilea candidat nu a fost prea norocos. Proiectul său, prevăzut pentru următorii trei ani, nu a reuşit să impresioneze comisia formată din patru specialişti şi doi consilieri locali şi a primit doar nota cinci, cu două puncte sub nota minimă pentru a putea fi declarat admis. /P.5

**Cel de-al III-lea Congres Internaţional al Societăţii Române de Biologie Celulară reprezintă o recunoaştere internaţională a studiilor realizate de echipele de cercetare ale UVVG** /P.5

(H-745871)

e-mail: info@universulverde.ro;
www.universulverde.ro
Arad, Str. Pădurii nr. 24, (Piaţa Obor),
Tel: 0257 270 090, 0357 408 344,
Fax: 0357 408 345

SC UNIVERSUL VERDE SRL

- Realizăm şi întreţinem spaţii verzi
- Montăm gazon rulat
- Realizăm sisteme de irigaţie
- Punem la dispoziţie toată gama de arbori şi arbuşti ornamentali

(H-962777)

**IARMAROC**

Slovacii din Nădlac au sărbătorit cei peste 200 de ani de când s-au stabilit în această zonă. La petrecere au fost invitaţi atât slovacii din Ungaria cât şi cei din Serbia. Ei şi-au etalat cele mai vechi meşteşuguri, păstrate cu sfinţenie de sute de ani. Nu au lipsit nici gustoasele bucate slovăceşti. FOTO: V.O.

www.aradon.ro
În download: video

## REMEMBER: 14 IUNIE

**1811** S-a născut Harriet Beecher Stowe, scriitoare americană (d. 1896)

**1821** S-a născut Vasile Alecsandri, poet, prozator şi dramaturg (d. 1890)

**1880** Guvernul SUA a recunoscut independenţa de stat a României

**1884** S-a născut Ioachim Botez, scriitor român (d. 1956)

**1899** S-a născut George Călinescu, scriitor, critic literar român (d. 1965)

**1899** S-a născut Yasunari Kawabata, scriitor japonez (d. 1972)

**1920** S-a născut Mihai Brediceanu, compozitor şi dirijor român (d. 2005)

**1927** A murit Jerome K. Jerome, scriitor englez (n. 1859)

**1929** S-a născut Che Guevara, revoluţionar sud-american de origine argentiniană (d. 1967)

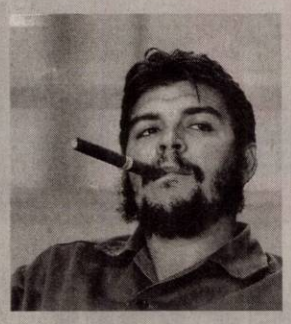

Che Guevara

**1932** A murit Nicolae Vermont, pictor român (n. 1866)

**1936** A murit Maxim Gorki, romancier şi dramaturg rus (n. 1868)

**1941** S-a născut Vasile V. Vasilache (Vasile Vasilache jr.), compozitor şi pianist român

**1967** China testează prima sa bombă cu hidrogen

**1969** S-a născut Steffi Graf, jucatoare germană de tenis

## TELEFOANE UTILE

☎INFORMATII TELEFONICE: 118.932; ☎ROBOT: 1958; ☎APEL UNIC DE URGENTA (SALVARE, POLITIE; Pompieri): 112; ☎PRIMARIA MUNICIPIULUI ARAD: Program de relatii cu publicul (camera 5) luni-vineri între orele 8-20. Tel.: 0257/284.744; tel. centrala: 0257//281.850; ☎S.C. E.ON GAZ ROMÂNIA - Sucursala Arad - Dispecerat si interventie telefon:0357/403.321; ☎DERANJAMENTE CURENT ELECTRIC: 0257//929; ☎INFORMATII CFR: 0257//231.777; ☎PROTECTIA CONSUMATORULUI: B-dul Revolutiei, nr. 50. Telefon: 0257//257.049; ☎GOSPODARIREA COMUNALA ARAD S.A.: 0257//270.352; 0729-009.033; 0257//270.352; ☎POLITIA DE FRONTIERA: 1959; ☎SC CET (Dispecerat şi intervenţie termoficare): 0357//412.244; 0257// 231.367; 0357//412.233; ☎POLIŢIA LOCALĂ: 0257//939.

## SUDOKU

**REGULI:** În fiecare bloc sunt câteva cifre între 1 şi 9, stabilite dinainte. Acestea trebuie completate cu cifrele lipsă, în aşa fel încât fiecare număr să figureze o singură dată. De asemenea, cifrele de la 1 la 9 trebuie să figureze o singură dată atât pe rândurile orizontale cât şi pe coloanele verticale ale celor nouă blocuri luate împreună.

**ÎNCEPĂTORI**

| | | | | | | | | |
|---|---|---|---|---|---|---|---|---|
| | 2 | | | 5 | | 1 | 8 | 3 |
| 3 | 4 | 7 | | 2 | | | | |
| | 1 | | 6 | 3 | 9 | | 4 | |
| | | 8 | | 7 | | 6 | 3 | |
| 1 | 7 | 3 | 9 | | 6 | | | |
| | | 9 | | 4 | | | | |
| 6 | | | 2 | | | 3 | 5 | |
| 7 | | | 3 | | | 4 | 9 | 2 |
| 5 | | | | | | | 1 | |

**AVANSAŢI**

| | | | | | | | | |
|---|---|---|---|---|---|---|---|---|
| | | | 6 | | | | 7 | 5 |
| | | 5 | 4 | 9 | | | | |
| 1 | | 8 | | | | | 3 | |
| | | | | 3 | 9 | 6 | | |
| | 9 | | | | | | 1 | |
| | | 3 | 8 | 2 | | | | |
| | 2 | | | | | 9 | | 7 |
| | | | | 6 | 4 | 2 | | |
| 9 | 5 | | | | 1 | | | |

Soluţiile jocurilor din numărul precedent:

**ÎNCEPĂTORI**

| | | | | | | | | |
|---|---|---|---|---|---|---|---|---|
| 7 | 8 | 2 | 9 | 5 | 4 | 3 | 1 | 6 |
| 4 | 3 | 6 | 7 | 1 | 2 | 5 | 8 | 9 |
| 9 | 1 | 5 | 6 | 3 | 8 | 2 | 7 | 4 |
| 8 | 5 | 7 | 1 | 4 | 9 | 6 | 3 | 2 |
| 3 | 2 | 1 | 5 | 7 | 6 | 9 | 4 | 8 |
| 6 | 4 | 9 | 8 | 2 | 3 | 7 | 5 | 1 |
| 2 | 6 | 3 | 4 | 8 | 7 | 1 | 9 | 5 |
| 5 | 9 | 4 | 3 | 6 | 1 | 8 | 2 | 7 |
| 1 | 7 | 8 | 2 | 9 | 5 | 4 | 6 | 3 |

**AVANSAŢI**

| | | | | | | | | |
|---|---|---|---|---|---|---|---|---|
| 2 | 5 | 4 | 1 | 6 | 9 | 3 | 8 | 7 |
| 1 | 3 | 7 | 5 | 4 | 8 | 9 | 2 | 6 |
| 9 | 8 | 6 | 2 | 7 | 3 | 1 | 5 | 4 |
| 4 | 7 | 9 | 3 | 8 | 5 | 6 | 1 | 2 |
| 5 | 6 | 2 | 4 | 9 | 1 | 7 | 3 | 8 |
| 8 | 1 | 3 | 7 | 2 | 6 | 5 | 4 | 9 |
| 3 | 4 | 8 | 6 | 1 | 7 | 2 | 9 | 5 |
| 6 | 9 | 1 | 8 | 5 | 2 | 4 | 7 | 3 |
| 7 | 2 | 5 | 9 | 3 | 4 | 8 | 6 | 1 |

# UNDE MERGEM în Arad

## CINEMA

**DACIA „Viaţa mea sexuală”** (România), ora 14:00, 17:00; 20

**CINEMA CITY**

**Apă pentru elefanţi,** orele 16:30, 19:00, 21:40

**Domnişoare de onoare,** orele 16:10, 21:00

**Furios şi iute în viteza a 5-a: Jaful de la Rio,** orele 15:20, 18:00, 20:40

**Iubit de împrumut,** orele 14:00, 18:50

**Kung Fu Panda 2 - 3D** dublat, orele 14:30, 18:30

**Kung Fu Panda 2 - 3D** subtitrat, orele 20:30, 22:30

**Marea Mahmureală 2,** orele 13:50, 16:00, 18:10, 20:20, 22:40

**Marea Mahmureală 2** – digital, orele 13:10, 15:20, 17:30, 19:40, 21:50

**Piraţii din Caraibe: Pe ape şi mai tulburi** 3D, orele 13:40, 14:40, 16:20, 17:20, 19:10, 20:10, 22:00

**Priest: Răzbunătorul** 3D, orele 17:10, 21:30

**Rio** 3D – dublat, orele 13:10, 15:10

**Thor** 3D, ora 19:10

**Ursul,** ora 14:10

**X-Men: Cei Dintâi,** orele 14:10, 16:50, 19:30, 22:10

## CONCERTE

**De la operă la canţonetă.** Dirijor: Lorenzo Tazzieri – Italia; Solist: Emanuele Servidio – Italia; În program lucrări de: Giuseppe Verdi, Giacomo Puccini, Johann Strauss, Salvatore Cardillo, Ernesto de Curtis, Agustin Lara, Leonard Bernstein (joi, 16 iunie, ora 19.30, în sala Palatului Cultural)

## TEATRU

**TEATRUL CASIC „IOAN SLAVICI”**

**„Cerere în căsătorie”** după A. P. Cehov. Regia şi scenografia – Florin Covalciuc (sâmbătă, 18 iunie, ora 19, sala Studio)

## HOROSCOP

**BERBECUL** (III.21.-IV.20.)

Începeţi o serie de schimbări în cămin. Vă sfătuim să ţineţi cont şi de părerile partenerului de viaţă. Puteţi să vă faceţi planuri de viitor.

**TAURUL** (IV.21.-V.20.)

După o perioadă nu tocmai favorabilă, lucrurile merg mai bine pe plan sentimental. S-ar putea să vă îndrăgostiţi la prima vedere. Vă recomandăm să fiţi sincer.

**GEMENII** (V.21.-VI.21.)

Sunteţi puţin indispus din cauza problemelor financiare. Aveţi un randament foarte bun, mai ales în activităţile intelectuale.

**RACUL** (VI.22.-VII.22.)

Dimineaţa aveţi multe probleme de rezolvat. Chiar dacă sunteţi în formă şi aveţi spor, vă sfătuim să nu refuzaţi ajutorul celor din jur.

**LEUL** (VII.23.-VIII.23.)

Dimineaţa sunteţi foarte bine dispus şi aveţi succes în activităţile casnice şi în societate. S-ar putea să nu fiţi prea mulţumit de situaţia financiară.

**FECIOARA** (VIII.24.-IX.23.)

Sunteţi foarte inventiv şi vă descurcaţi foarte bine în afaceri. Investiţiile pe care le aveţi în vedere vă pot aduce mari satisfacţii în curând.

**BALANŢA** (IX.24.-X.23.)

Cu farmecul dumneavoastră deosebit, atrageţi admiraţia celor din jur. Aveţi mari şanse de reuşită în activităţi comerciale.

**SCORPIONUL** (X.24.-XI.22.)

Începeţi o activitate care vă va aduce câştiguri frumoase şi satisfacţii profesionale. La serviciu sunteţi în formă şi munciţi mai mult.

**SĂGETĂTORUL** (XI.23.-XII.21.)

S-ar putea să plecaţi într-o scurtă delegaţie, anunţată în ultimul moment. În ciuda dificultăţilor, reuşiti să vă descurcaţi foarte bine.

**CAPRICORNUL** (XII.22.-I.20.)

Astăzi sunteţi plin de energie. Dacă sunteţi invitat într-o excursie, vă sfătuim să nu pierdeţi ocazia. Nu vă mai gândiţi la cheltuieli! Meritaţi puţină relaxare.

**VĂRSĂTORUL** (I.21.-II.20.)

Se pare că începeţi pregătirile pentru concediu sau pentru o excursie. O rudă din partea partenerului de viaţă reuşeşte să vă indispună pe moment. Sfaturile sale ar putea să vă fie utile!

**PEŞTII** (II.21.-III.20.)

Dimineaţa, o veste bună, urmează să primiţi bani. Puteţi să vă faceţi planuri de viitor şi să vă întâlniţi cu prietenii. Staţi excelent la capitolul comunicare.

## CITIRE APOMETRE

**Miercuri 15 iunie 2011.** Blocuri P-ţa Mioriţa, Imaşului, Exterior, Byron, blocuri 102-150, blocuri 501-550 Micălaca, Voinicilor, Ciobanului, Dreptăţii, Frăţiei, Busuioc, Fluierului, Stânjenel, Vrancei, I.B. Deleanu, P-ţa Carpaţi, Lucreţia, Rahovei, Tismana, Dunării, Hatmanul Arbore, Magnoliei, Leandrului, Iederei, Marnei, Orizont, Progresului, Sportului, Leu, T. Grozăvescu, Ghe. Groza, Slatinei, Sever Bocu, Predeal, Fluturilor, Dâmboviţei, Oborului, Inului, M. Rişcuţia, I. Fluieraş, Socului, G. Bruno, Haşdeu, Şezătorii, I. Felea, Oituz, Ep. R. Ciorogariu cu soţ, Islazului, Mărgăritar, Remus, Putnei, Moşilor, Malul Mureşului, T. Vladimirescu, M. Stănescu, A. Mureşan, I. Grozescu, C. Coposu, 9 Mai, Romei, E. Necunoscut, Occident, Labirint, Triumfului, T. Şandor.

## PIEŢE, TÂRGURI

Astăzi este zi de piaţă la Sebiş, Almaş, Apateu, Semlac, Sântana, Şilindia, Vârfurile. Târguri săptămânale se desfăşoară astăzi la Chişineu-Criş, Almaş, Şilindia şi Vârfurile.

Mâine, miercuri, va fi zi de piaţă la Pâncota, Beliu, Buteni, Şiclău, Macea, Vânători, Pecica, Şiria şi zi de târg la Beliu şi Buteni.

## COMENZI TAXI

**TAXI ALFA** 945; 22.88.88; 25.25.26; 0723-200.301; 0745-50.60.70

**TAXI ARAD** 940; 0722-755.440; 0740-252.101

**FAVORIT** 280.000; 281.111; 0740-083.333; 0724-409.992

**EUROPA** 275.555; 0723-677.555; 0744-828.163

romimo.ro
Piaţa de imobiliare a României

## DOBÂNZILE BANCARE ÎN VIGOARE LA 14.06 .2011

| DENUMIREA BĂNCII | SUMA MINIMĂ (RON) | | DOBÂNDA (% PE AN) | | | | | | | | | |
|---|---|---|---|---|---|---|---|---|---|---|---|---|
| | | | PERSOANE FIZICE | | | | | | PERSOANE JURIDICE | | | | | |
| | PERSOANE FIZICE | PERSOANE JURIDICE | LA VEDERE | PE TERMEN DE (LUNI) | | | | | LA VEDERE | PE TERMEN DE (LUNI) | | | | |
| | | | | 1 | 2 | 3 | 6 | 9 | 12 | | 1 | 2 | 3 | 6 | 9 | 12 |
| BCR | 100 | 1000 | 0,25 | 6 | 6,10 | 6,20 | 6,30 | 6,40 | 6,50 | 0,25 | 6 | 6,10 | 6,20 | 6,30 | 6,10 | 6,50 |
| BRD | 150 | - | 0,25 | 6 | - | 6,25 | 6,50 | - | 6,50 | 0,25 | 6 | - | 6,25 | 6,50 | - | 6,50 |
| Intesa Sanpaolo Bank | 100 | 5000 | 0,1 | 6,50 | 6,75 | 7 | 7 | 7 | 6,75 | 0,1 | 6,50 | 6,75 | 7,00 | 7,00 | 7,00 | 6,75 |
| B. Transilvania | 100 | 2500 | 0,15 | 6,25 | - | 6,50 | 6,50 | 7,00 | 7,50 | 0,15 | 6,25 | - | 6,50 | 6,50 | 7,00 | 7,50 |
| BancPost | 500 | 5000 | 0,15 | 7 | | 7,5 | 7 | - | 7,3 | 1 | 6,5 | - | 7,10 | 7,35 | - | 7,55 |
| Raiffeisen | 4000 | 1000 | 0,25 | 5,75 | - | 6,00 | 6,20 | - | 6,35 | 0,25 | 4,75 | - | 4,80 | 5,60 | - | 5,75 |
| B. Coop. Mureşul | 30 | 200 | 0,1 | 5 | - | 6 | 6,5 | 7 | 7 | 0,1 | 5 | - | 6 | 6,5 | 7 | 7 |

aradjob.ro

# Vremea

Marţi, 14 Iunie

www.aradon.ro

**LA ORA 6** — 14° Temperatura va fi între 14-19 grade. Vântul va sufla cu 21 km/h, dinspre NNE

**LA ORA 18** — 24° Temperatura va fi între 17-24 grade. Vântul va sufla cu 14 km/h, dinspre NNE

## ZIUA PRECEDENTĂ

| | | | |
|---|---|---|---|
| Arad | 26° C | Umiditate: | 49% |
| Lipova | 26 °C | Presiune: | 757mmHG |
| Chişineu-Criş | 26° C | Precipitaţii: | 10 % |
| Săvârşin | 26° C | Vânt: | 19 km/h |
| Sebiş | 26 °C | Direcţie vânt: | N |

## SOARELE

Răsare: 05:43

Apune: 21:27

## AZI

Temperaturile se vor situa între 14 şi 27 grade. Vântul va sufla cu 16 km/h, dinspre NNE.

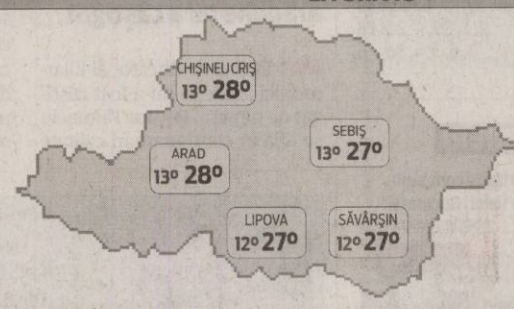


## FAZELE LUNII

02. 06. · 9. 06. · 15. 06. · 23. 06.

| MARŢI | MIERCURI | JOI | VINERI |
|---|---|---|---|
| 13° 28° | 14° 29° | 16° 31° | 18° 31° |
| însorit | parţial noros | parţial noros | parţial noros |

## CALENDAR

**Biserica ortodoxă:** Sf. Prooroc Elisei; Sf. Metodie, Patr. Constantinopolului; Cuv. Iulit

**Biserica greco-catolică:** Pf. Eliseu; Sf. aep. Metodie

**Biserica romano-catolică:** Ss. Valeriu şi Rufin, m.

## PROGNOZĂ PENTRU TREI ZILE

Temperaturile minime vor fi cuprinse între 13 şi 16 grade, iar cele maxime între 27 şi 31 grade.

Temp.minime: 13 la 16° C

Temp.maxime: 27 la 31° C

JURNAL ARĂDEAN
Str. Poetului nr. 1C, Arad

Auditat de BRAT
Reclamaţii difuzare: 0257/ 228586

**Director editor:** Mircea Ţişcă (8471)
**Secretariat:** 0257.281802 (centrala), fax - 0257.280655
**Şef departament difuzare:** Carmen Csordas
**Marea publicitate:** 0257.280904 (int. 8488); Mica publicitate: 0257.210775
**Tiparul executat la:** SC Inform Media SRL, Calea Torontalului, DN 6, km 5,7, Timişoara

**Redactor şef: Adriana Barbu (8410)** Responsabil de număr: Gabriela Groza
**Secretar general de redacţie:** Gabriela Groza (8417) **Departamente: Eveniment:** Simona Butaru (8412), Monica Ardelean (8446), Alin Gherasim, **Politic:** Tristan Mihuţa (8431), Simion Todoca (8425); **Economic:** Andreea Pintea (8419), Margareta Szegö (8435); **Cultură, Învăţământ:** Vasile Filip (8428); **Social:** Diana Duţu (8429); **Sport:** Daniel Scridon (8427), Adrian Hărţău (8433), Leo Sfăra (8434);
**Tehnoredactare:** Ghizela Şerban, Ramona Vidulescu
REDACŢIE : tel. 0257.281802 (centrala); fax 0257.280655 (int. 8490), 0257.281797 (int.8489); e-mail:redactia.jurnalaradean@informmedia. ro, adevaruldearad@informmedia.ro, publicitate.jurnalaradean@informmedia.ro, publicitate.adevarul@informmedia.ro

# Rectificare pentru vară

**ARAD.** Bugetul municipiului a fost rectificat în cadrul şedinţei extraordinare a Consiliului Local Municipal de la finele săptămânii trecute. Astfel, la iniţiativa primarului Gheorghe Falcă pe lista proiectelor de hotărâre supuse votului s-a aflat şi proiectul nr.188/2010 privind rectificarea bugetului de venituri şi cheltuieli al municipiului Arad pentru anul 2011. Viceprimarul Levente Bognar a adus la acest proiect şi un amendament... de sezon. Bognar a propus ca 15 mii de lei să meargă, în plus, pentru amplasarea şi întreţinerea toaletelor ecologice. „Se ştie foarte bine că în perioada estivală sunt mai mulţi turişti în Arad, dar şi activităţile în aer liber sunt mai numeroase. Tocmai de aceea cred că ar fi bine-venită alocarea sumei de 15 mii de lei pentru amplasarea şi întreţinerea toaletelor ecologice de pe raza municipiului", a punctat consilierul.

Amendamentul său a întrunit toate voturile, iar bugetul toaletelor ecologice a fost majorat.

**JA-A.P.**

**Au aprobatnoi fonduri** FOTO: A.P.

**Nota scăzută la purtare nu îi sperie pe unii elevi** FOTO: EPA

# Sex şi violenţă în şcoli

**Zeci de infracţiuni, printre care furturi, distrugeri, violenţă şi sex cu un minor, la şcoli.**

**ARAD.** Cifrele relevă situaţia de la începutul anul şcolar 2010 - 2011, până în prezent. „Faţă de perioada similară a anului precedent, au fost comise cu 12 infracţiuni mai mult, iar în trimestrul al II-lea 2010-2011 au fost comise 8 infracţiuni, faţă de 26 infracţiuni în trimestrul I 2010-2011 (-18 infracţiuni)", se subliniază în raport.

Cele 34 infracţiuni au fost comise de 15 autori, informează oamenii legii, din care 11 autori au fost elevi, doi autori au fost profesori, doi alţi autori. Cu privire la victimele infracţiunilor săvârşite, 16 au fost victime elevi şi patru au fost victime profesori.

„Subunităţile teritoriale de poliţie au intervenit prompt pentru verificarea şi soluţionarea unui număr de 12 apeluri de urgenţă în care au fost semnalate incidente produse în incinta sau în zona adiacentă unităţilor de învăţământ, în care au fost implicaţi elevi, ocazie cu care au fost constatate 6 infracţiuni flagrante. Cu ocazia intervenţiilor la apeluri de urgenţă s-a reuşit aplanarea incidentelor în fază incipientă", se subliniază în raportul prezentat Prefecturii.

**DE TOATE FELURILE**

Cu privire la genurile de infracţiuni comise în unităţile de învăţământ, acestea se structurează astfel: loviri sau alte violenţe – 9 cazuri, ameninţări - 4, un caz de raport sexual cu un minor, calomnie – 2 cazuri, un caz de insultă, 16 furturi şi un caz de distrugere.

**SIMONA BUTARU**
simona.butaru@informmedia.ro

# Ministrul Borbely Laszlo, în vizită fulger la Arad

**ARAD.** După 21 de ani petrecuţi în chirie, Agenţia pentru Protecţia Mediului Arad are o casă nouă realizată din fondurile Ministerului. Noul sediu al APM Arad a fost inaugurat vineri în prezenţa Ministrului Mediului şi Pădurilor, Laszlo Borbely, venit la Arad pentru a face cunoscute programele Ministerului dar şi special pentru acest eveniment.

Borbely a subliniat că Guvernul a investit în această clădire 3,5 milioane de lei. La inaugurare au participat şi oficialităţi arădene: primarul Gheorghe Falcă, Gheorghe Seculici, preşedintele PDL Arad, senatorul Ovidiu Marian, deputaţii Marius Gondor, Claudia Boghicevici, Lucian Riviş Tipei, Adrian Nîţu. Aradul nu are niciun fel de problemă.

Aceasta a fost părerea ministrului Borbely exprimată tot vineri, la Arad, după ce a vizitat mai multe obiective şi a purtat discuţii cu oficialii din judeţ. Oficialul a ţinut să sublinieze faptul că Aradul are contractate foarte multe proiecte pe probleme de mediu.

„Aradul are cel puţin 32 de parcuri noi realizate sau în curs de amenajare, cu fonduri atrase", a spus Borbely. Vizita oficialului s-a încheiat în Parcul Natural Lunca Mureşului.

**Ministrul, la Lunca Mureşului** FOTO: M.S.

# Răspunde secretariatul

**ARAD.** Opoziţia este tratată în CLM prin... secretariat. La ultima şedinţă a CLM Arad, deşi consilierul Tiberiu Dekany a adresat mai multe întrebări puterii, acestea au rămas fără răspuns. Încă de la începutul şedinţei colegii consilieri au părut că nu aud întrebările consilierului liberal, acesta dorind să afle de ce nu a fost introdusă pe ordinea de zi validarea lui Ionel Ciupe pe postul de consilier. Nedumerirea lui Dekany a rămas fără vreun răspuns, preşedintele de şedinţă Bruno Biringer trecând la următorul punct de pe ordinea de zi. Mai mult, chiar şi la alte întrebări legate de unele proiecte Dekany nu a primit vreo lămurire. Într-un final, consilierului liberal i s-a comunicat că: „Veţi primi toate răspunsurile prin intermediul secretariatului". **JA-A.P.**

**ZILELE MONESEI**

Vremea ploioasă nu a reuşit să pună piedică planurilor organizatorilor acţiunilor culturale programate cu ocazia Zilelor Monesei. Turiştii şi localnicii au avut ocazia de a se delecta cu folclor autentic, organizatorii luând decizia de a muta evenimentele în incinta fiecărui hotel din staţiune. FOTO: A.B.D.

**Scapă de maşinile poluante** FOTO: JA

# Consiliul Judeţean înlocuieşte o rablă

**ARAD.** Consiliul Judeţean a anunţat achiziţionarea, la licitaţie, a unui autoturism prin Programul de stimulare a înnoirii Parcului auto naţional 2011. Administraţia judeţeană a mai apelat la programul rabla pentru a achiziţiona o serie de autoturisme şi în cursul anului trecut, când s-au făcut dotări şi pentru Inspectoratul pentru Situaţii de Urgenţă. Acum, licitaţia pentru cumpărarea unei maşini este aproape finalizată. Pentru maşina nouă, CJA a alocat o sumă de 111.800 lei, care este de fapt valoarea maximă pe care instituţia este dispusă să o plătească.

**JA – S.B.**

# Drumul Arad - Variaşu-Mic, scos de autorităţi la licitaţie

**ARAD.** O parte din Proiectul „Construire drum de legătură Dombegyhaz - Variaşu Mic" a fost scos la licitaţie. Consiliul Judeţean a anunţat intenţia de contractare de lucrări de reabilitare a aproape 12 kilometri de drum, între Arad şi Variaşu Mic.

Pentru execuţia lucrărilor administraţia judeţeană a pus deoparte o sumă de 3.278.337 lei - valoarea maximă estimată a contractului.

Proiectul beneficiază de finanţare nerambursabilă prin POR 2007 - 2013; Fondurile Structurale ale Uniunii Europene - Fondul European pentru Dezvoltare Regională (FEDR); bugetul de stat şi fonduri ale bugetului judeţului Arad.

Licitaţia va avea loc în a doua jumătate a lunii iunie. Termenul de execuţie a lucrărilor este de 16 luni de la emiterea ordinului de începere a lucrărilor.

**JA – S.B.**

Laser System
Centru medical
www.lasersystem.ro
Măriri de sâni
Micşorări de sâni
Lipoaspiraţie
Dr. Micluţa Dan
Medic specialist chirurgie plastică şi estetică
Medic specialist chirurgie generală
Art Body Clinique CHIRURGIE ESTETICĂ
www.artbodyclinique.ro
Tel. 0257.213. 211 Tel. 0722.306.396

Tratamente LASER şi IPL Cutera
NOU
Informaţii la 0742 286 458
epilare definitivă inclusiv pe piele bronzată · corecţie riduri fine
cicatrici post-acnee · eliminarea vaselor sanguine „sparte"
îndepărtarea petelor maronii cauzate de soare şi sarcină
Prof. Dr. Tiberiu Bratu
Medic primar chirurgie plastică
Preşedintele Societăţii Române de Chirurgie Estetică
Dr. Micluţa Dan
Medic specialist chirurgie plastică
Brol medical center
www.brol.ro
Art Body Clinique CHIRURGIE ESTETICĂ
www.artbodyclinique.ro
Timişoara
0256 221 009
0722 356 238
Mărirea sânilor cu proteze de silicon
Lifting-ul (ridicarea) şi micşorarea sânilor
Lipoaspiraţie, abdominoplastie
Lifting facial, corecţia nasului
Arad
0357 423 990
0722 306 396

O tutungerie cu preţuri foarte mici acum aproape de dumneavoastră
La doar 50 m de la vama Turnu (spre Bătania).
O gamă variată de ţigări, tutun, filtru şi aparat de făcut ţigări.
Informaţii la telefon 0752945538
(H-113005)

Nou
Varice?
Tratament eficient şi modern !!
Tratăm varicele prin Scleroterapie Asistată Ultrasonografic (UGS) :
- fără operaţie chirurgicală
- fără anestezie – este nedureroasă
- fără cicatrici postoperatorii
- fără absenţa de la serviciu / concediu medical
- pacientul îşi poate desfăşura activitaţile zilnice obişnuite în câteva ore de la intervenţie.
HEMOROIZI? FISURI ANALE?
TRATAMENT FĂRĂ OPERAŢIE
Sunt folosite cele mai noi tehnici practicate in Comunitatea Europeană:
- Investigaţiile videocomputerizate
- Fototermocoagularea în spectru infraroşu
- Excizia cu unde de radiofrecvenţă
Colonoscopie şi Ecografie Abdominală Gratuite în cadrul tratamentului!
10% reducere din costul tratamentului pentru pensionari
Arad: 0257 213 888
LaurusMedical clinics
www.laurusmedical.ro

# Totul e să îndrăzneşti...

**„Special Olympics" a premiat persoanele cu dizabilităţi care au participat la Jocurile Naţionale.**

Adevăraţi campioni! FOTO:FAN

**BUCUREŞTI.** „Integra", Asociaţia persoanelor cu dizabilităţi mentale, a reprezentat judeţul Arad la Jocurile Naţionale Special Olympics, recent desfăşurate la Bucureşti. Între cei 300 de copii şi adulţi care au participat la competiţie, s-a numărat şi arădeanca Mara Oprea, în vârstă de 8 ani. Ea a concurat la proba „25 m Alergare" şi la proba „10 m Mers în apă". Mara a trecut de preliminarii, s-a calificat în finală şi a câştigat medalia de aur la alergare şi medalia de argint la mersul în apă.

Toţi participanţii la Jocurile Naţionale Special Olympics au primit o medalie care le-a încununat munca de la antrenamente sau, pur şi simplu, le-a demonstrat că îndrăzneala de a participa le-a fost răsplătită. Alături de concurenţi s-au aflat sportivi de renume - între care Laura Badea, Elisabeta Lipă, Doina Ignat -, dar şi cunoscutul comentator sportiv Cristian Ţopescu.

„La finalul evenimentului, toţi cei prezenţi s-au luat de mâini şi au format Cercul Prieteniei, moment în care simţi că efectiv aparţii comunităţii, că energia altei persoane vine în completarea nevoilor tale, indiferent dacă ai sau nu o dizabilitate. Simţi că dacă ceri şi accepţi ajutorul, sigur îl vei primi. Cu sprijinul altora sigur vor fi fericiţi şi oamenii cu dizabilităţi. Depinde de cât de deschişi suntem noi, ceilalţi, în a oferi" - spune Camelia Oprea, mama Marei şi secretar al Asociaţiei „Integra". **JA-D.D.**

**REŢETA ZILEI**

## Colţunaşi cu brânză

**INGREDIENTE:** 350 g făină, 1 ou, jumătate de pahar apă, sare, 250 g brânză sărată, 1 ou, sare, 2 linguri unt, 1 pahar smântână. **MOD DE PREPARARE:** Se cerne făina pe planşeta de aluat, se strânge cuib, se face loc la mijloc şi se adaugă oul şi sarea. Se amestecă oul cu puţină făină, adăugând şi puţină apa. Se frământă apoi un aluat tare. Se adună bine cu lingura pentru a nu se scurge zeama din ele. Această zeamă sa amestecă cu 3 linguri de zahăr şi se pune la rece. Se umplu coltunaşii, se fierb, se scurg şi se spală în multă apă rece. Se lasă să se scurgă bine de apă, se aşază pe farfuria de servit, se presară restul de zahăr şi se toarnă deasupra zeama de vişine amestecată cu smântână. **Poftă bună!**

Pentru mai multe REŢETE intră pe **www.culinar.ro**

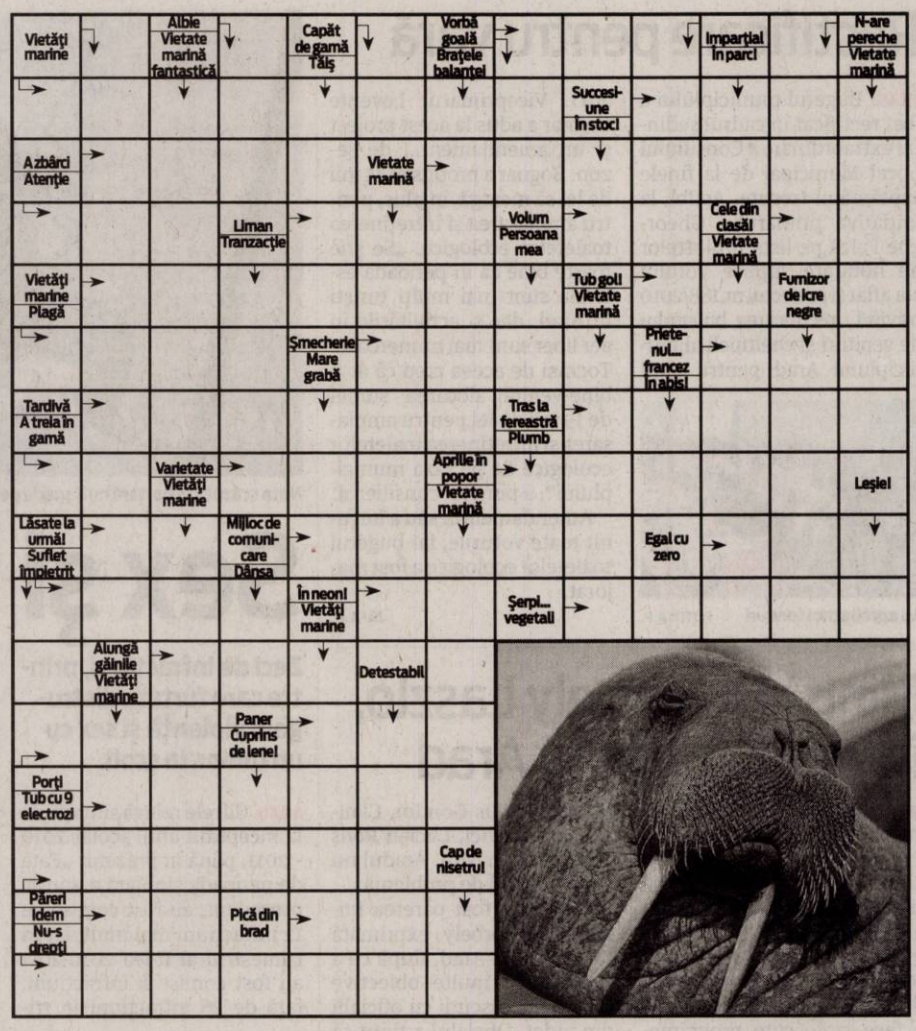


**ÎNTRERUPERI DE CURENT**

**Miercuri, 15 iunie 2011.** În Municipiul Arad, h 8.30-17.30: Str. Ineului, Marnei, Orizont, Ulpiu, Ţichindeal, Alunului, Septimiu, Ulmului, Mircea Vodă, Nădejde, Trotuş, Aron Pumnul(p), Cartier Micălaca bl. 550, 555, 556, 557, 558, 559, 560, 561, 562, 563, 565, 566, 567. Asociaţia Jud a Vînătorilor şi Pescarilor Arad-Pădurea Ceala, RA Romatsa Arad-Ştntoma, Administraţia Naţionala a Imbunatatirilor Funciare Arad-Micalaca, SC System Invest SRL-Zimandului şi Meşterul Manole, Araviascomb-Abatorul de păsări; Str. Dunarii, Codrului, General Doda, Bogdan Voievod, Alexandru cel Bun, Gradinarilor(p), Hatman Arbore(p), Mesterul Manole(p); h 12-16: Calea Aurel Vlaicu-SC General Com Invest SRL, SC Alglass SRL, SC Asigurare şi Reasigurare Ind. Argeş Asirag SA suc. Arad, SC Dolce Iulius SRL-Grădinarilor. În judeţ, h 8-15: Vîrfurile(p); h 8-17: Cil, Rădeşti; h 8-18: Păiuşeni(p); h 9-16: Bocsig(cartier); h 9-17: Şimand; h 9-18: Odvoş, Milova, Conop(p), Balastiera Milova, Restaurant km 43, Relee Cosmote, Orange, TVR, Gara CFR Milova, Drumuri Naţionale Milova, Stejar, Lupeşti

**SOLUŢIA INTEGRAMEI LA NR PRECEDENT**

N – A – M – N – VAS – VANT LA-PUPA – UZ – VALURI – APARA – OI – ANI – PRORA – GEST – MOARA – C – CAP – RAZAM – CEH – TAPET – RAT – FI – LOVI – EST – ATOL – RARI – IAHTURI – BI – ANIN – PUNTE – I – STOCA – SOT – TA – CATARG – MERIT – R – ANCORA – UNI – ROS

# Programe TV Marţi, 14 Iunie

## TVR 1

**07.00 Telejurnal matinal.** Sport (criptat) Meteo (I)
**08.00 Telejurnal matinal.** Sport (criptat) Meteo (II)
**08.50 Giuvaierul palatului.** (serial)
**10.00 Ne vedem la TVR.** Prima parte (r.)
**11.00 Ne vedem la TVR.** Partea a doua (r.)
**11.50 Ilustrate din India.** (d., MB, 2009)
**12.00 TVR 55**
**12.40 Legendele palatului: Kim Suro, regele de fier.** (r.)
**13.20 Legendele palatului: Kim Suro, regele de fier.** (r.)
**14.00 Telejurnal**
**14.45 Finanţe şi afaceri**
**15.30 Rom european**
**16.00 Kronika**
**17.00 Perechea potrivită**
**18.00 Telejurnal**
**18.25 Legendele palatului: Kim Suro, regele de fier.** (s.)
**19.05 Legendele palatului: Kim Suro, regele de fier.** (s.)
**20.00 Telejurnal.** Tema zilei Meteo
**21.00 Cu ochii'n 4**
**22.10 Ultimul dans.** (dramă, SUA 2003) Cu: Patrick Swayze, Lisa Niemi. Când Alex McGrath, directorul artistic al unei companii de dans din oraşul New York se stinge din viaţă, Travis MacPhearson, Chrissa Lindh şi Max Delano, vedete, ale şcolii de dans, sunt aduse înapoi pentru a încerca să-i reînvie prestigiul de care se bucura odată. Cei trei trebuie să danseze în cadrul unei piese scrisă special pentru ei, cu mulţi ani în urmă, numită "Without a Word", dar care nu a fost pusă în scenă niciodată.
**23.55 Perechea potrivită.** (reluare)

## PRO TV

**07.00 Ştirile Pro Tv.** Ce se întâmplă, doctore? Omul care aduce cartea
**10.00 Apropo TV.** (r.)
**11.00 România, te iubesc.** (reluare)
**12.00 Tanar si nelinistit.** (r.)
**13.00 Ştirile Pro Tv**
**14.00 Conspiraţie de proporţii.** (acţiune, SUA 2008) Cu: Johnny Hotel Albergo, Jon Briddell, Traber Burns
**16.00 Tânăr şi neliniştit.** (s.) Cu zeci de premii, cu actori ce îşi trăiesc viaţa pe platourile de filmare, identificându-se cu personajele, cu căsătorii, divorţuri ca-n filmele care se respectă, cu controverse ce-i uimesc chiar şi pe cei mai mari admiratori, serialul continuă să reprezinte un miracol, un univers care a cuprins şi a cucerit milioane de telespectatori.
**17.00 Ştirile Pro Tv.** Vremea
**17.45 Happy Hour**
**19.00 Ştirile Pro Tv.** Sport
**20.30 Armă mortală 2.** (acţiune, SUA, 1989) Regia: Richard Donner Cu: Mel Gibson, Danny Glover, Joe Pesci, Joss Ackland, Patsy Kensit. Sport
**22.30 Ştirile Pro Tv**
**23.00 CSI New York.** (s.)
**00.00 Mesaje de dincolo.** (serial)
**01.00 Armă mortală 2.** (r.)
**02.30 Ştirile Pro Tv.** (r.)
**04.00 România, te iubesc.** (reluare)
**05.00 Ce se întâmplă, doctore?** (r.)
**06.00 Happy Hour.** (r.) O oră de veselie cu muzică live, dans, poveşti de viaţă deosebite, interviuri cu cele mai mediatizate vedete ale momentului, informaţii în premieră, dar şi întâmplări impresionante care se vor petrece chiar în studio, sub ochii telespectatorilor...

## ANTENA 1

**06.00 Observator.** cu Mihaela Calin (live)
**08.00 Matinal: 'Neatza.** cu Răzvan şi Dani (live)
**10.00 În gura presei.** cu Mircea Badea
**11.00 KITT.** (serial, SUA 1982)
**12.00 Vânătoarea de comori.** (serial, SUA 1999)
**13.00 Observator.** (live)
**14.00 Familia Bundy.** (s.) Una dintre cele mai cunoscute familii din comediile americane, sotia... un parazit, fiica...o parasuta fara minte, fiul...Bud ar vrea s-ajunga la fete, dar n-are cum (deci nu-i un afemeiat), cainele pare lenes dar e reprezentat ca fiind mai destept decit copiii...
**14.30 Romance: Să te prezint părinţilor.** (r.)
**16.00 Observator.** (live)
**17.00 News Magazine: Acces direct.** cu Simona Gherghe (live)
**19.00 Observator.** cu Andreea Berecleanu (live) Sport Meteo
**20.20 Game Show: Câştigi în 60 de secunde.** cu Dan Negru
**21.50 Narcisa sălbatică.** (s.)
**23.00 Observator.** cu Andrei Zaharescu (live) Sport
**23.45 Un Show Păcătos.** cu Dan Capatos (live)
**01.00 Repo! Opera genetică.** (horror, 2008, SUA) Regia: Darren Lynn Bousman Cu: Alexa Vega, Paul Sorvino, Paris Hilton, Sarah Brightman. În anul 2056, cedarea organelor devine o epidemie care devastează planeta. Din această tragedie, apare un salvator: GeneCo, o companie de bio-tehnologie care oferă transplanturi de organe. Operaţiile nu sunt ieftine aşa că, pentru cei care nu şi le pot permite, GeneCo oferă un sistem simplu de finanţare.

## HBO

**07.10 Liga.** Acţiune, SUA, 2003. Cu: Sean Connery, Shane West, Stuart Townsend, Richard Roxburgh, Peta Wilson
**09.00 Avatar.** SF, SUA, 2009. Cu: Sam Worthington, Zoe Saldana, Sigourney Weaver, Stephen Lang
**11.40 Gentlemen Broncos.** Comedie, SUA, 2009. Cu: Michael Angarano, Jennifer Coolidge, Jemaine Clement, Mike White
**13.10 Scooby-Doo! Abracadabra-Doo.** Animaţie, SUA, 2010.
**14.30 Sus, în aer.** Dramă, SUA, 2009. Cu: George Clooney, Vera Farmiga, Anna Kendrick, Jason Bateman, Danny McBride
**16.20 Saga Amurg.** Lună nouă. Romantic, SUA, 2009. Cu: Kristen Stewart, Robert Pattinson
**18.30 Extratereştrii din mansardă.** Comedie, SUA, 2009. Cu: Carter Jenkins, Austin Butler
**20.00 Fiica predicatorului.** Dramă, SUA, 2010. Cu: Letoya Luckett, Durrell 'Tank' Babbs, Clifton Powell, Gregory Alan Williams, Sharif Atkins
**21.50 Caravana cinematografică.** Dramă, România, 2009. Cu: Mircea Diaconu, Dorian Boguţă, Iulia Lumânare, Alexandru Georgescu, Nicolae Urs
**23.30 Imperiul din Atlantic City.** Ep. 3 - Broadway Limited Dramă, SUA, 2010.
**00.25 Imperiul din Atlantic City.** Ep. 4 - Anastasia Dramă, SUA, 2010.
**01.20 Ultimul dans.** Dramă, SUA, 1996. Cu: Sharon Stone, Rob Morrow, Randy Quaid, Peter Gallagher, Jack Thompson
**03.05 Fiica predicatorului.** Dramă, SUA, 2010

## CULTURAL

**08.00** Oul pătrat (r.) Magazin de arte vizuale **08.30** Toate vieţuitoarele mari şi mici (s.) **09.30** Academia Română – prezentul continuu (r.) **10.00** Art@.ro (r.) **11.00** Resursele şi industriile strategice – Bătălia pentru economia lumii (r.) **12.00** Jurnalul cultural (r.) **12.30** Convinge-mă! (r.) **13.00** Concertele TVR Cultural (r.) **14.00** Literatura de azi (r.) **15.00** Jurnalul cultural **15.15** Tichia de mărgăritar(r.) **15.45** 3 minute de celebritate **16.00** Teleshopping **16.15** Oamenii şi politica (d.) **16.45** Identităţi **17.15** Nocturne (r.) **18.15** Viaţa în Evul Mediu (d.) **19.15** Magazinul de litere

## AXN

**07.00** Cabinet de avocatură VI Poliţist, SUA, 2001. **08.00** NCIS. Anchetă militară II Poliţist, SUA, 2004. **09.00** Crezi că ştii să dansezi? IV Reality, SUA, 2008. **10.00** Battlestar Galactica III SF, SUA, 2006. Cu: Edward James Olmos **11.00** Renovare extremă III **12.00** NCIS. Anchetă militară II **13.00** Cabinet de avocatură VI **14.00** Battlestar Galactica III **15.00** Crezi că ştii să dansezi? IV **16.00** Renovare extremă III **17.00** Pericol iminent I **18.00** Cabinet de avocatură VI **19.00** Battlestar Galactica III **20.00** Renovare extremă III **21.00** Domnii preferă proastele I

## B1

**07.00** Ştirile B1TV in direct **10.00** B1, viaţa e frumoasă! **12.00** Ştirile B1TV in direct **12.30** Actual B1 (Carla Giaca si Andrei Bădin) **13.40** Teleshopping **14.00** Ediţie de prânz **15.00** Ştirile B1TV in direct **16.00** X-Press. Cu Vlad Petreanu **17.00** Ştirile B1TV in direct **18.00** Cancan TV cu Adrian Artene **20.00** Ştirile B1TV (Sanda Nicola) in direct **21.00** Evenimentul zilei **23.00** Razii de noapte **00.30** Cancan TV cu Adrian Artene (r.) **02.20** Ştirile

## PRIMA TV

**07.00** Fiica lui Daniel – drama, SUA 2008 (r.) **09.00** Teleshopping **09.30** Intalnirea inimilor (r.) **10.30** Cine stie, castiga **11.30** Caminul de 5 stele (r.) **12.30** Teleshopping **13.00** Povestirile ratoiului - desene animate **13.30** Teleshopping **14.00** Intalnirea inimilor - telenovela, India **15.00** Trandafirii salbatici – serial drama, SUA **16.00** Cireasa de pe tort (r.) **17.00** Trasnitii (r.) **18.00** Focus 18 **19.00** Focus Sport **19.30** Iubiri secrete - reality **20.30** Cearta-n bucate **22.00** Focus Monden **22.15** Trasnitii **23.00** In pas cu familia Stein – comedie, SUA 2006 **01.00** Focus (r.)

## PROCINEMA

**08.45** Echipa de urgenţă (s.) (r.) **10.00** Zoom in 10 **10.15** Echipa de urgenţă (s.) **11.45** Acasă în bucătărie (r.) **12.45** Happy Hour **14.00** Emisiune. Crime Time **15.15** Lumea Pro Cinema (r.) **15.45** Acasă în bucătărie **16.45** La Bloc (s.) (r.) **18.00** Teoria Big Bang (s.) (r.) **19.00** La Bloc (s.) **20.00** Îngerii lui Charlie. Asia (serial, Hong Kong, 2001) Regia: Michael Mak Cu: Christy Chung, Kelly Lin, Ying Qu, Annie Wu **21.00** Teoria Big Bang (s.) **22.00** MR 73. Misiune mortală (thriller, Franţa 2008) Catherine Marchal **00.30** Îngerii lui Charlie. Asia (r.) **01.30** MR 73.

## ANTENA 2

**05.45** Trăieste sănătos (r.) **08.45** It's show time (r.) **10.00** Rai da' buni (r.) **12.00** In cautarea adevarului (documentar, SUA) **13.30** Agentul VIP (r.) **15.30** Trăieste sănătos **17.00** It's show time **18.00** Face 2 face cu Cosmina Păsărin **18.30** Showbiz Report **19.30** Răi da' buni **21.15** Showbiz Report Bomba zilei **21.30** Agentul VIP (emisiune realizată de Cristian Brancu) **23.10** Face 2 face Decizia **23.15** La tinta **23.30** Nimic important! (emisiune realizată de Lucian Mîndruţa ) **00.30** Distractia pe vremea mea (r.)

## ACASĂ

**08.00** Cealaltă faţă a Analiei (s.) **09.30** Numai iubirea (s.) **11.15** Numai iubirea (s.) **12.45** Iubire şi onoare (r.) **14.15** Clase 406 (s.) **15.15** Reţeta de ACASĂ **15.30** Impostoarea (s.) **16.30** Poveşti adevărate - emisiune cu poveşti reale despre viaţă, prezentată de Ioana Maria Moldovan si Dan Crucero. Vremea de ACASĂ **17.30** Inimă sălbatică (s.) **18.30** Suflet rătăcit (s.) **19.30** Teresa (s.) **20.30** Iubire şi onoare (s.) **21.30** Kassandra (s.) **22.30** Poveştiri de noapte **23.30** Demon şi înger (s.) **00.30** Reţeta de ACASĂ (r.) **00.45** Clase 406 (s.) **01.45** Iubire şi onoare (r.) (s.)

## CINEMAX

**07.00** Slab de inimă **08.30** Maşina timpului **10.20** Un pumn de dinamită Western, Italia, 1971. **12.55** Înmormântarea şefului Comedie, China, 2001. Regia: Xiaogang Feng. Cu: You Ge, Rosamund Kwan **14.35** Malacara şi misterul bastonului din stejar Scurtmetraj, Spania, 2008. Regia: Luis Tinoco. **14.55** Babe **16.25** 1981 **18.05** Vântul prin sălcii **19.30** Slab de inimă **21.00** Seminţele urii **22.45** Viteza vieţii **00.10** La răscruce de drumuri **01.50** Povesteşte, Şeherezada! **04.05** Să baţi la poarta cerului **05.35** Ultima zi de vară

## DIVA

**06.10** Fiicele lui McLeod VI **07.10** Fiicele lui McLeod VI **08.10** Amy **09.10** Crimele din Midsomer - Zile de haos **11.10** Amy **12.10** Farmece **13.10** Fetele Gilmore III. Adesea, lumea crede că Lorelai Gilmore, ambiţioasa directoare a hotelului Independence Inn şi încăpăţânata ei fiică adolescentă, Rory, sunt surori. **14.10** La limită **16.00** Crimele din Midsomer - De vorbă cu morţii **18.00** Lege şi Ordine XII **19.00** Farmece **20.00** Fetele Gilmore III **21.00** Teoria mitocanului **22.50** Cum să creezi bărbatul perfect

## ANTENA 3

**06.00** Ştirile de dimineaţă cu Nadina Câmpean şi Marius Ioniţă **10.00** Previziunile zilei cu Sabina Iosub **11.00** Se întâmplă în România cu Maria Coman **12.00** Ştiri **13.00** Se întâmplă în România cu Maria Coman **14.00** Ştiri **15.00** Esenţial cu Alina Petrescu. Telespectatorii pot urmări o analiză a celor mai importante ştiri de peste zi, într-o dezbatere ce oferă o informaţie clară şi comentată corect. **17.00** 100 min cu Alessandra Stoicescu **18.45** La ordinea zilei cu Dana Grecu şi Radu Tudor **20.00** Ştirea zilei cu Gabriela Vrânceanu Firea **21.00** Subiectiv cu Răzvan Dumitrescu

## M1

**06.50** Dimineaţa **10.00** Marionete **10.55** Living **13.01** Ştiri **13.30** Express Carpatin **13.55** Trecătoarea **14.30** Srpski Ekran **15.00** Magazinul Rromilor **15.35** Universitatea cunoaşterii **16.30** Baza de cunoştinţe **17.00** Miracole (s.) **17.30** Ştiri **17.55** Poftiţi la un ceai! **18.50** India (s.) **19.40** Focul sălbatic (s.) **20.30** Ştiri **21.05** Dedicaţii **22.00** Drogheria (film Ungaria) **23.20** 24 (s.) **24.10** Seara **24.45** Secolul XX **01.10** Ştiri

REDACŢIA NU ŞI ASUMĂ RESPONSABILITATEA PENTRU EVENTUALELE SCHIMBĂRI

## DISCOVERY

**10.00** Automobile americane **11.00** Meserii murdare **12.00** O pradă mortală **13.00** Vânătorii de mituri **14.00** Mega constructori **15.00** Cum se fabrică diverse lucruri? **16.00** Tehnici esenţiale de supravieţuire **17.00** Meserii murdare **18.00** O pradă mortală **19.00** Cum se fabrică diverse lucruri? Această serie ne arată cum se fabrică cele mai obişnuite şi mai prozaice lucruri. **20.00** Tehnici esenţiale de supravieţuire **21.00** Top Gear **22.00** Instrucţie infernală **00.00** Situaţii incredibile **01.00** Top Gear

# Descentralizare pe regiuni de dezvoltare

**Dorel Căprar, preşedintele PSD Arad, susţinea descentralizarea cu mai multe centre de interes.**

> Noi credem că nu aşa se face reforma administraţiei locale
> DOREL CĂPRAR

**ARAD.** Peste 70 de aleşi locali şi lideri ai PSD Arad au participat sâmbătă, la Bucureşti, la lansarea viziunii USL despre administraţia locală. Într-o sală care a reunit majoritatea reprezentanţilor administraţiei locale din România, fost prezentat proiectul privind dezvoltarea regională.

„PDL încearcă să împartă ţara peste noapte. După ce miniştrii Udrea şi Igaş au spus, cu câteva săptămâni în urmă, că regionalizarea nu se poate face, că nu va fi eficientă, acum tot guvernul de incompetenţi al lui Boc s-a aliniat la capriciile preşedintelui Băsescu. Noi credem că nu aşa se face reforma administraţiei locale. Unul dintre liderii PDL a enunţat apariţia unor capitale de judeţ, fără ca vreun cetăţean să fie consultat! În opinia PDL, judeţul Arad ar trebui să dispară iar centrul administrativ să se mute la Timişoara", a spus Dorel Căprar, preşedintele PSD Arad.

USL propune integrarea celor 8 regiuni de dezvoltare care există şi în prezent în structura administraţiei locale. „Astfel putem păstra judeţele, care au deja o identitate proprie. Noi credem de exemplu că arădenii au anumite particularităţi faţă de bănăţeni sau bihoreni, care nu pot fi şterse cu buretele. Nu va exista o singură capitală regională, vor fi multe centre de interes", spune Dorel Căprar.

**JA-A.P.**

Dorel Căprar FOTO:JA

# Disponibili, dar fără loc de muncă

**Mărirea vârstei de pensionare a făcut ca numărul arădenilor apţi de muncă să fie în creştere.**

**ARAD.** Resursele de muncă sunt în continuă creştere, dar rata de ocupare scade de la un an la altul. Practic, tot mai mulţi arădeni sunt apţi de lucru, însă cei care într-adevăr au şi o activitate aducătoare de venit este pe un trend descendent. Conform unui raport privind forţa de muncă, înaintat Prefecturii de către Direcţia Judeţeană pentru Statistică Arad, se arată în mod evident faptul că: populaţia Aradului care poate munci a crescut în ultimii zece ani, dar rata de activitate este mai mică în 2010 faţă de 2000.

Numărul celor care îşi caută un loc de muncă este din în ce mai mare FOTO:JA

**ÎN CIFRE**

**295,6** mii persoane reprezintă resursele de muncă din anul 2009-2010, ale judeţului Arad

**208,2** mii persoane din Arad erau ocupate pe activităţi ale economiei la sfârşitul anului 2008

**67,6** procente era rata de ocupare a resurselor de muncă la final de an 2009

**Disponibili pentru muncă**

„Dacă la nivel naţional şi regional, populaţia activă scade constant pe toata perioada faţă de anul 2000, mai accentuat în 2003 şi 2004, în cadrul regiunii doar două judeţe se situează pe acelaşi trend: Hunedoara şi Caraş. În cazul Timişului şi Aradului, fenomenul este contrar, crescând populaţia activă", se explică în raportul Direcţiei de Statistică.

Când vine vorba despre rata de activitate a resurselor de muncă - raportul dintre populaţia activă civilă şi resursele de muncă, situaţia nu mai este atât în îmbucurătoare. La nivel de judeţ, în anul 2000 rata de activitate era de 74,1 procente, în timp ce la finele lui 2010 aceaşi rată ajungea la doar 72,5%. În fapt, deşi atât populaţia activă cât şi resursele de muncă au crescut numeric, procentual rata de activitate nu a fost la fel de mare.

**JA-A.P.**

# Fotoliul Filarmonicii nu a fost revendicat

**ARAD.** „Primul candidat nu avea experienţa necesară în domeniul managementului cultural şi am fost nevoiţi să-i respingem dosarul", ne-a explicat consilierul local Bruno Biringer. Conform condiţiilor impuse de organizatori pentru ca un candidat să poată ocupa postul de director al Filarmonicii trebuia să aibă o experienţă managerială de cel puţin un an de zile. Se pare că unul dintre candidaţi nu a avut această experienţă, drept urmare dosarul său a fost respins.

Postul de director al insituţiei de cultură arădene va fi, din nou, scos la concurs, potrivit prevederilor legale, în termen de cel mult 30 de zile.

Candidaţii vor trebuie să prezinte proiecte de management viabile şi să întrunească toate celelalte condiţii impuse de municipalitate.

**JA- M.A.**

Filarmonica, fără director FOTO:JA

# Cel de-al III-lea Congres Internaţional al Societăţii Române de Biologie Celulară reprezintă o recunoaştere internaţională a studiilor realizate de echipele de cercetare a UVVG

Cel de-al III-lea Congres Internaţional al Societăţii Române de Biologie Celulară (SRBC) organizat de Universitatea de Vest „Vasile Goldiş", Societatea Română de Biologie Celulară, Centrul de Cercetări Biologice al Academiei din Szeged (Ungaria) şi Universitatea din Szeged (Facultatea de Medicină), în perioada 8-12 iunie 2011, la Arad şi Szeged, sub auspiciile Academiei Române şi al Academiei de Ştiinţe din Ungaria, a confirmat cercetarea ştiinţifică internaţională practicată de UVVG.

La organizarea congresului şi-au adus contribuţia Consiliul Judeţean Arad, Primăria Municipiului Arad, Colegiul Medicilor din România, Ordinul Biologilor, Biochimiştilor şi Chimiştilor în Sistemul Sanitar din România.

Sesiunea ştiinţifică internaţională a fost prezidată de doamna academician Maya Simionescu, preşedinte al congresului, membru titular al Academiei Române, preşedinte al Secţiei de Biologie din cadrul Academiei Române, preşedinte al Societăţii Române de Biologie Celulară şi director al Institutului de Biologie şi Patologie Celulară „N. Simionescu", Bucureşti, prof. univ. dr. Aurel Ardelean, membru al Academiei de Ştiinţe Medicale, Rector al Universităţii de Vest „Vasile Goldiş" din Arad.

Tematicile studiilor ştiinţifice prezentate au fost deosebit de variate, cu aplicabilitate clinică şi rezultate de cercetare fundamentală, dintre care amintim câteva abordări tematice: embriologia celulelor stem, diabetul zaharat şi perspectivele terapeutice, apa grea şi efectele sale asupra celulelor tumorale, problematica protecţiei mediului în contextul strategiei Dunării, proiect lansat de Uniunea Europeană la care participă activ şi Universitatea de Vest „Vasile Goldiş" din Arad. Au fost înscrise peste 80 de prezentări orale şi peste 120 de lucrări ştiinţifice de tip poster, cu numeroase tematici de cercetare din domeniul biologiei celulare şi moleculare, biotehnologiilor, neurobiologiei, biochimiei, bioinformaticii, medicinei de laborator, anatomiei patologice şi al geneticii.

Delegaţia Congresului, la dezbateri cu reprezentanţii Centrului de Cercetări Biologice al Academiei din Szeged (Ungaria)

Participanţii la congres au vizitat institutele de biologia plantelor, biochimie, genetică, biofizică şi Departamentul de Imagistică Celulară din cadrul Centrului de Cercetări Biologice al Academiei de Ştiinţe de la Szeged, după care au avut loc sesiunile: Mecanisme celulare şi moleculare pro- şi anti-inflamatorii şi Biologia moleculară a mecanismelor de transcripţie genică.

În cadrul congresului, s-a desfăşurat şi Adunarea Generală a membrilor Societăţii Române de Biologie Celulară (SRBC), întrunire prezidată de acad. Maya Simionescu (preşedinte SRBC), prof. univ. dr. Aurel Ardelean, preşedintele fillialei Arad a SRBC şi CSI dr. Monica Raicu, secretar general al SRBC, unde au fost prezentate concluziile congresului internaţional la care au participat peste 200 de cadre didactice şi cercetători din România, Ungaria, Germania, Austria, Belgia şi Marea Britanie.

Societatea Română de Biologie Celulară şi Universitatea de Vest „Vasile Goldiş" din Arad au acordat premii pentru cele mai bune contribuţii ştiinţifice în domeniul biomedical şi protecţiei mediului: premiul „Constantin Velican" acordat pentru Cercetări de biologie celulară cu aplicabilitate în Medicina Moleculară; premiul „Nicolae Simionescu" pentru Excelenţă ştiinţifică în Biologia celulară şi moleculară. Alte premii au fost acordate pentru prezentările de tip poster, unor echipe de cercetare de la universităţi din ţară şi străinătate.

Prof. univ. dr. Aurel Ardelean, rector al Universităţii de Vest „Vasile Goldiş", a declarat că «cel de-al III-lea Congres Internaţional al Societăţii Române de Biologie Celulară a fost un real succes pentru cercetarea ştiinţifică şi al schimbului de idei, de experienţă şi rezultate ale cercetărilor întreprinse de grupurile de lucru naţionale şi internaţionale. Congresul este o recunoaştere a valorilor studiilor realizate de echipele de cercetare din cadrul Institutului de Ştiinţe ale Vieţii, ale Facultăţii de Medicină, Farmacie şi Medicină Dentară şi Facultăţii de Ştiinţe ale Naturii din cadrul Universităţii de Vest «Vasile Goldiş»".

Lucrările prezentate în cadrul congresului vor fi publicate în cele două reviste indexate în baze de date internaţionale de prestigiu (Scopus, EBSCO, ProQuest), cotate B+ de către CNCS, editate în cadrul UVVG Arad: Analele Societăţii Române de Biologie Celulară şi Studia Universitatis „Vasile Goldiş", Seria Ştiinţele Vieţii.

Participanţii la congres vizitează institutele Academiei de Ştiinţe de la Szeged

Sesiunea ştiinţifică de la Academia de Ştiinţe de la Szeged

(H-745871)

JURNAL ARĂDEAN



# La revedere, în 2021

**Absolvenţii anului 2011 ai Liceului Teoretic „Vasile Goldiş" şi-au luat adio de la anii de liceu.**

**ARAD.** Cei 145 de elevi din cele cinci clase de a XII-a şi-au sărbătorit absolvirea. Aceasta e ultima generaţie a acestui liceu. De anul viitor, cei care vor fi la rândul lor sărbătoriţii şcolii, vor fi absolvenţi de Colegiu Naţional. Generaţii noi se vor forma în şcoala arădeană, din clasa I-a până în a XII-a, trecând prin mâinile şi sufletele dascălilor de aici. Colegiul va pregăti în continuare elevi în profilul uman şi real, cu un puternic accent pe studiul limbilor străine, indispensabil oricărui profil.

Generaţia acestei veri e gata de drum, fiecare ştie ce ar vrea să devină, fiecare se va zbate să-şi îndeplinească visul. Drumurile lor se vor despărţi după bacalaureat, îşi vor mai aminti unii de alţii când vor răsfoi albumul absolvirii. Clasa a XII-a A, a XII-a B, a XII-a C, a XII-a D şi a XII-a E a spus răspuns deja prezent la ultima strigare a catalogului. Următoarea va fi peste 10 ani. **JA-M.A.**

Clasa a XII- a A, diriginte: prof. informatică, Codruţa Şoica FOTO:FAN

Clasa a XII -a B, diriginte: prof. fizică, Codruţa Şoica FOTO:FAN

Clasa a XII-a C, diriginte: prof. engleză, Patricia Bătrânu FOTO:FAN

# Tiberiu, un tânăr de nota 10

**Gianga Tiberiu Marius este şeful de promoţie al promoţiei 2011 a absolvenţilor din „Vasile Goldiş".**

**ARAD.** A reuşi performanţa de a avea 10 pe linie din clasa a V-a până în clasa a XII-a. A fost şef de promoţie la final de gimnaziu şi acum la final de liceu. E cel mai bun din generaţia lui, Gianga Tiberiu Marius, un tânăr din clasa a XII-a B a Liceului Teoretic „Vasile Goldiş" Arad. Performanţa nu l-a trecut în categoria tocilarilor ci în cea a elevilor deştepţi. „Trebuie să ştii să înveţi. Nu se tocește, totul se învaţă logic" - spune Tibi. Aşa are timp şi de puţin sport, culturism, şi de ieşiri cu prietenii prin oraş.

> „Dacă aş putea să-mi aleg şcoala din nou, aş alege la fel
> **GIANGA TIBERIU**

**O pasiune de şapte ani**

Prima întâlnire din clasa a VII-a cu chimia i-a fost fatală. Probabil îi va rămâne fidel pentru totdeauna căci pasiunea sa pentru cercetare în domeniul chimiei speră să-i devină profesie. A fost olimpic naţional la chimie, a dat barajul pentru lotul internaţional şi vrea să o studieze în continuare la facultatea de profil din Timişoara iar mai apoi în străinătate, pe domeniul cercetării. Norocul său a fost şi tânărul său profesorul, Marius Lazea, care i-a devenit mentor şi care l-a pregătit de-a lungul anilor. De aici şi până la marea performanţă e munca: „Cel mai mult am muncit 12 ore pe zi în perioada olimpiadelor şi a concursurilor şi cel mai puţin vreo 3 ore pe zi doar pentru chimie" - mărturiseşte Tiberiu. Singurele zi în care a renunţat la pasiunea sa au fost sărbătorile: „Nu fac pregătire de Paşti şi de Crăciun, atât"- completează el.

Un as al chimiei FOTO:FAN

**Nu aş schimba liceul**

A primit invitaţie din partea altor colegii arădene să studieze acolo. „Am refuzat pentru că am crezut că aici mă pot pregăti foarte bine. Am profesori foarte buni şi îmi place să învăţ în această şcoală. Nu regret că am rămas aici". Rezultatele pe care le-a obţinut au dovedit că nu s-a înşelat.

MONICA ARDELEAN
monica.ardelean@informmedia.ro

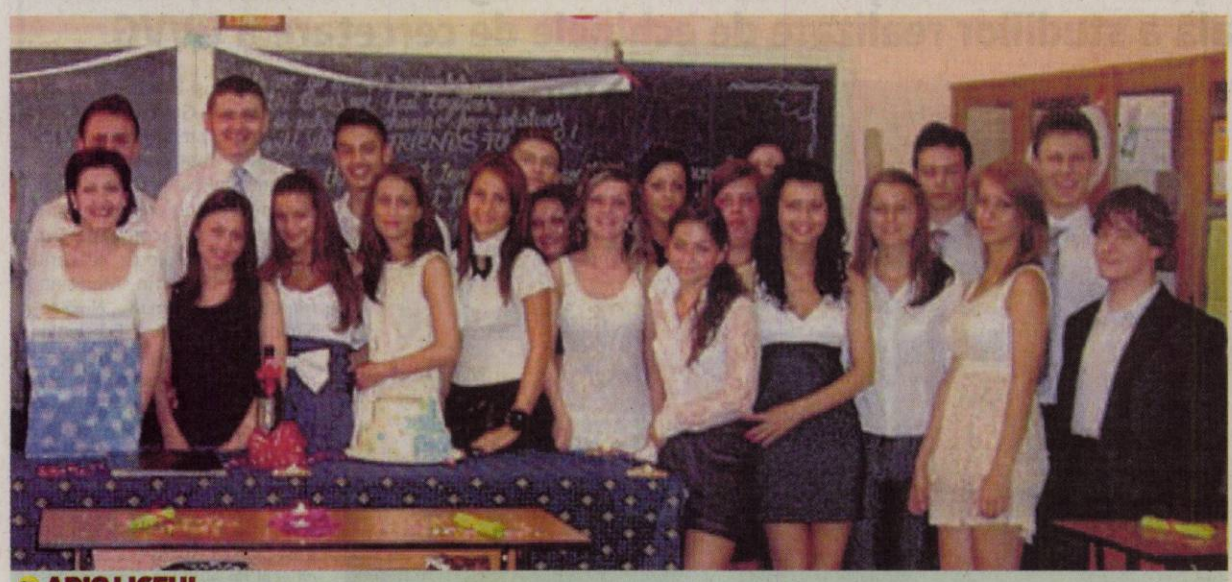

**ADIO LICEUI**

Tradiţia spune ca cei din clasa a XI-a pregătesc sala de clasă pentru ziua specială în care colegii mai mari îşi vor lua rămas bun oficial de la şcoală. E ziua pentru Gaudeamus, pentru flori, baloane, fotografii şi amintiri. Ultima oră de dirigenţie, ultimele sfaturi şi un rămas bun spus celor care patru ani le-au fost alături. O zi pe care proaspeţii absolvenţi nu o vor uita prea curând. FOTO: FAN

O amintire cu locurile prin care au trecut zi de zi FOTO:FAN

Clasa a XII-a D, diriginte: prof.geografie, Florin Nistor FOTO:FAN

Clasa a XII-a E, diriginte: prof.engleză, Radu Bogdan FOTO:FAN

**INTERVIU JA.** CU NICOLAE IOȚCU, PREȘEDINTELE CJA

# „Am luat tot ce se putea lua din fonduri europene”

**Discuție cu Nicolae Ioțcu despre infrastructura rutieră a județului și problemele ei.**

**Credeți că s-a schimbat ceva, cu adevărat, în ultimii trei ani, în infrastructura județului, în modul în care circulăm pe drumurile din Arad?**

**NICOLAE IOȚCU:** S-a schimbat calitatea drumurilor și am ținut la acest lucru pentru că știu că există o dorință foarte mare a cetățenilor județului de a avea o infrastructură bună, de calitate. Cred că s-au făcut câteva lucruri importante, chiar dacă nu tot ceea ce trebuia să se facă, s-a făcut. E destul să amintim că am reușit să asfaltăm câteva tronsoane de drum care erau de pământ sau pietruite: mă refer la Șeitin - Nădlac, la faptul că a început asfaltarea de la Pereg spre Nădlac, la zona drumului județean care merge la Petriș spre Roșia, la faptul că suntem în reabilitare cu drumul înspre Curtici etc. În momentul de față, la fel, suntem în licitație cu două drumuri: reabilitarea spre Iratoșu și modernizarea drumului Sânmartin - Grăniceri. Sunt doar câteva din lucrurile care s-au făcut în interiorul județului. Totul, cu mențiunea că, în această perioadă și în perioada imediat următoare, inaugurăm și drumul care leagă Julița de Mădrigești și, totodată, suntem într-o procedură de achiziție cu modernizarea Podgoriei. Asta pe lângă multe tronsoane de drum care au suferit reabilitări. Și mai trebuie menționat aici că ne-am aplecat și asupra infrastructurii mari, reușind să reabilităm podul de la Săvârșin, să construim un pod nou la Bocsig și să începem construcția unui pod peste Mureș în zona Pecica.

> CJA a împrumutat șapte milioane de euro, care vor merge pe drumuri

**Sună impunător dar trebuie să recunoaștem că diferența dintre România și Occident se vede și se simte cel mai tare la țară, în comune, pe drumurile de acolo. Cât de mult mai avem până să putem să facem cât de cât comparația cu satele și comunele din Occident?**

**IOȚCU:** Cred că mai avem. Nu aș vrea să fac o estimare în ani pentru că totul depinde de fonduri, dar gândiți-vă că în județul Arad nu s-au mai construit poduri în perioada post decembristă decât acel pod la Lipova, început înainte și care era strict necesar. Nu s-a mers pe această cale. Eu, însă, nu cred că putem dezvolta zone ale județului fără a asigura, pe cea mai scurtă distanță, traversarea principalelor ape care străbat județul. Avem, de pildă, podul de la Conop, care chiar dacă este un pod de dimensiuni reduse, asigură pentru prima dată trecerea de al Conop în partea de sud a Mureșului fără a mai apela la barcă. Sigur că ne mai trebuie multe astfel de lucruri făcute și sigur că totul depinde de resurse. Noi, însă, am moștenit ce am moștenit (deși nu îmi place să insist pe greaua moștenire): județul Arad, la preluarea mandatului meu, avea 81% din cei peste 1.100 de kilometri de drum județean cu sarcina de serviciu depășită, ceea ce înseamnă că ar fi trebuit refăcuți în totalitate. Este, însă, foarte greu să refaci în trei ani ceea ce nu s-a făcut în foarte mulți ani. Și mai trebuie și mulți bani.

**Înțeleg că mai totul este o chestiune de fonduri, căci altfel am putea și noi, ca și japonezii, să refacem o autostradă în 13 zile. Ce ne lipsește sunt banii. De unde să îi luăm?**

**IOȚCU:** Banii sunt luați din mai multe surse. Sunt banii bugetului județean, un buget mic, pentru că în general consiliile județene din România nu au avut niciodată fonduri foarte mari (contează, însă, și cum gestionezi aceste fonduri). De la preluarea mandatului, am făcut în așa fel încât majoritatea banilor să meargă spre investiții și dacă se poate marea majoritate să meargă pe investiții în infrastructura rutieră, mutând din alte zone, care au nevoie de finanțare, dar care pot fi duse și cu finanțări mai mici, fără a fi afectate zonele în care au impact.

Nicolae Ioțcu FOTO:A.B.D.

**Există și multe critici venite din partea Opoziției legate de modul în care sunt executate lucrările, pe bani mulți, lucrări de proastă calitate...**

**IOȚCU:** Cred că rolul opoziției este să critice. Nu contest că s-ar putea ca pe unele tronsoane, pentru că sunt zeci de lucrări care se efectuează, în urma licitațiilor (care sunt electronice iar calculatorul dă câștigătorul), să câștige și câte o firmă care nu își îndeplinește întotdeauna obligațiile și nu execută lucrări de cea mai bună calitate. Și sigur astea le vezi la final. Unele le reglezi pe parcurs, altele le vezi doar la final. Chiar și atunci există proceduri legale (le iei garanția, îi pui să repare etc.) și noi le-am aplicat. Sunt însă chestiuni inerente.
Eu spun că în România ar trebui să existe un alt mod de a vedea firmele care lucrează. Este și o practică în unele țări din Occident să certifice anumite firme care pot lucra: doar cele care au o anumită practică ca subantreprenori și care au adunat un anumit nivel de lucrări, doar acelora li se permite să participe la licitație și să preia efectiv. Accesibilitatea unor firme care se înființează astăzi și peste câteva luni participă la licitație perfect legal nu asigură garanția de lucrări foarte bune.

**Revenind la bani, aceștia nu ar trebui să fie o problemă. Avem la dispoziție fonduri europene. Rămâne numai să vedem cât atragem din ele. Cât luăm noi ca județ.**

**IOȚCU:** Ca județ am luat trei proiecte mari. Atât a fost. Singurul loc de unde am putut lua bani pentru infrastructura rutieră a fost Planul Operațional Regional și am luat tot ce s-a putut. Program pe care noi l-am folosit deplin, pentru că de aici s-a realizat centura de sud a Ineului, de aici suntem în faza finală cu proiectul Julița- Mădrigești, dar și în faza de achiziție publică cu drumul vinului. Acestea au fost fondurile pe care le-am putut atrage: le-am preluat, am reușit să le câștigăm pe toate și suntem în faza de implementare a lor.

**Și s-a terminat cu banii europeni...**

**IOȚCU:** Noi am epuizat tot ceea ce era pe 2013. Cam atât a fost ceea ce putea realiza CJA. Mai putem participa doar cu proiecte foarte mici, cu care suntem deja în faza de a semna contractele de finanțare, urmând să le implementăm în următorul an. Apoi, putem spune că am epuizat din punct de vedere al banilor europeni tot ceea ce se putea lua.

**Ce urmează?**

**IOȚCU:** Împrumuturile rambursabile. CJA a împrumutat șapte milioane de euro, care vor merge pe drumuri. În semestrul doi vom face licitațiile pe diferite tronsoane de drum, care vor beneficia atât de finanțare de la bugetul propriu, cât și de finanțare din acest împrumut.
Acum, desigur, există și cea mai importantă sursă, pe care nu noi o gestionăm, dar bucuria mea este că am reușit să sprijinim administrațiile publice locale (care au solicitat) să depună proiecte pentru Programul Național de Dezvoltare a Infrastructurii (PNDI). Aici, Consiliul Județean este beneficiarul a două mari proiecte și anume: modernizarea drumului Arad - Seleuș și a celuilalt drum județean, prin Felnac spre Secusigiu. Conform datelor de la Ministerul Dezvoltării, în 22 iunie vom avea câștigătorii licitației. Dar, alături de cele două drumuri județene, avem foarte multe străzi interioare, drumuri comunale, proiecte depuse de administrațiile locale și care toate au fost acceptate de minister. Și toate intră în lucru.

**SPRE MONEASA**

Mai multe despre drumul de suflet care ar mai putea salva poate turismul județean, Arad - Moneasa: „Plecând de la ce tocmai am spus – de la reabilitarea drumului de la Arad la Seleuș și legând de faptul că Seleuș - Ineu a fost reabilitat iar drumul național care pleacă din Ineu spre Moneasa este reabilitat, noi urmând în semestrul doi să refacem drumul din Buteni spre Moneasa, putem spune că acest drum este în totalitate cu sursă de finanțare. Anul viitor va fi integral reabilitat”.

# PNL a depus la Tribunal plângerea în cazul Ciupe

**Primăria va fi chemată în judecată pentru a explica de ce nu l-a numit pe Ciupe consilier.**

**ARAD.** Vicepreședintele PNL Arad, Ionel Ciupe, împreună cu președintele Organizației Municipale Arad, Florin Galiș, au depus vineri la tribunal plângerea privind refuzul primarului Gheorghe Falcă și al Consiliului Local Arad de a introduce pe ordinea de zi și a aproba accederea lui Ionel Ciupe în funcția de consilier municipal. Acțiunea în instanță a fost depusă în numele filialei Arad a Partidului Național Liberal, pârâții fiind Primarul Municipiului și Consiliul Local.

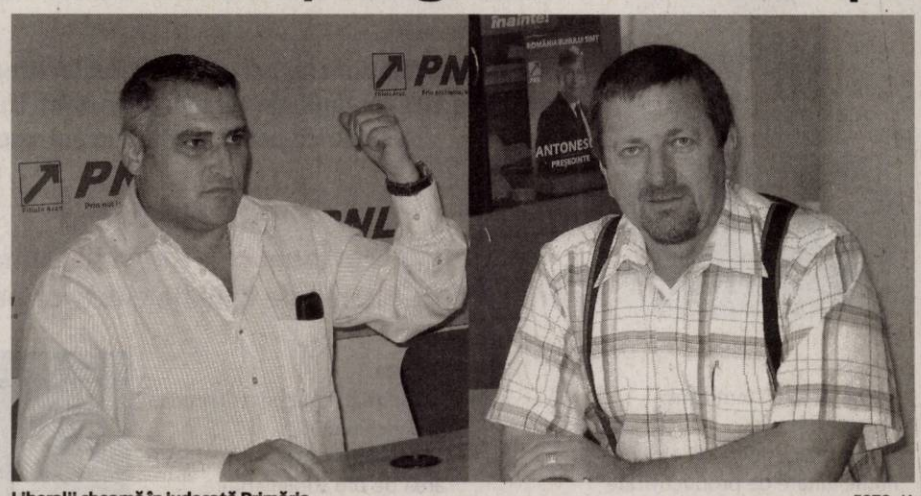

Liberalii cheamă în judecată Primăria FOTO: JA

**O încordare a mușchilor**

„Nu am dorit să ajungem până aici, însă din păcate am fost nevoiți să mergem la Tribunal pentru ca primarul Gheorghe Falcă și consilierii comandați de către dânsul să respecte legea. Se pare că domnului Falcă îi place să târască instituția Primăriei în procese din cauza unei încăpățânări tipice unui baron local. Nu înțeleg de ce le este atât de frică de prezența mea în Consiliul Local, mai ales că cei de la PDL au o majoritate confortabilă. O văd ca pe o încordare a mușchilor complet nejustificată din partea unora ce cred că pot controla totul, inclusiv nesocotind legea”, declară Ionel Ciupe.

**Să se respecte legea**

„Dorim să specificăm încă o dată faptul că acțiunea noastră nu a fost îndreptată împotriva personalității profesorului Cristian Moisescu. Pur și simplu colegii din PNL au considerat că partidul trebuie reprezentat în Consiliu de către o altă persoană. Acest lucru oricum nu este de pus în discuție de către cei care au refuzat să accepte dreptul suveran al PNL de a-și schimba consilierii locali, conform legii. Totul se putea încheia foarte simplu, fără acest război prin tribunale. PNL va lupta în continuare pentru democrație și respectarea legii. PDL nu vrea ca un om având cunoștințele colegului meu Ionel Ciupe să ajungă în CLM, tocmai pentru a nu le fi descoperite șmecheriile cu ajutorul cărora unii dintre ei au ajuns să posede averi considerabile”, a declarat Florin Galiș. JA-S.T.

> Totul se putea încheia foarte simplu, fără acest război prin tribunale
> FLORIN GALIȘ

# Cere poziția lui Falcă pentru regionalizare

**ARAD.** Președintele Filialei Teritoriale PNL Arad, Ioan Cristina, îi cere public primarului Gheorghe Falcă să-și exprime poziția vizavi de desființarea județului Arad, ca urmare a reorganizării teritoriale pe care o susțin PDL și președintele Traian Băsescu. „Doresc ca domnul Falcă să iasă și să spună public dacă este de acord cu acest lucru. Mă refer în special la domnia sa, pentru că este persoana din PDL Arad care are cea mai mare influență la București, fiind finul președintelui Băsescu”, a declarat Ioan Cristina.

Acesta a precizat că dacă liderii PDL Arad sunt de acord cu regionalizarea în forma discutată în aceste zile, atunci vor confirma actul de deces al județului nostru și subordonarea totală față de Timișoara. „Nu numai că vom pierde toate instituțiile în favoarea orașului vecin, dar ne vom pierde chiar și identitatea de arădeni, a precizat Cristina.

Acesta afirmă că o asemenea reorganizare teritorială, fără consultarea populației, adică a oamenilor care vor avea cel mai mult de suferit de pe urma ei, reprezintă suprema sfidare a PDL la adresa întregii țări. JA-A.P.

> Nu numai că vom pierde toate instituțiile, dar ne vom pierde chiar și identitatea
> IOAN CRISTINA

Ioan Cristina FOTO:JA

Prinşi pe câmp FOTO: FAN

## Călătorie ilegală spre Spaţiul Schengen

**NĂDLAC.** O patrulă de supraveghere a frontierei de stat din cadrul Sectorului Poliției de Frontieră Nădlac a reținut doi tineri în vârstă de 17, respectiv 21 de ani, din Republica Moldova care se deplasau pe jos spre Ungaria. Cei doi au fost reținuți la aproximativ 100 de metri interior față de teritoriul statului vecin, în marginea de vest a localității Nădlac, în vegetația din vecinătatea frontierei. **JA – I.C.**

## 14

ani a avut copilul care s-a înecat săptămâna trecută în Mureș în apropiere de Lipova. A fost găsit vineri dimineața de pompierii de la Subunitatea Bârzava. Cadavrul a ieșit la suprafața apei pe raza localității Neudorf, la zece kilometri distanță față de locul în care adolescentul s-a înecat. Subofițerii au adus la mal trupul băiatului, de unde a fost preluat de Medicina Legală. **JA-A.G.**

## Infracţionalitatea pe internet, în vizorul poliţiei

**ARAD.** IPJ Arad împreună cu ISJ Arad, Liceul cu Program Sportiv Arad, Liceul Pedagogic „Dimitrie Țichindeal" Arad și Fundația Pro-Prietenia au demarat un proiect de prevenire a infracționalității pe internet, intitulat „Siguranța elevilor online!". Scopul activităților este promovarea utilizării într-un mod mai sigur și responsabil a tehnologiei online și a telefoanelor mobile. **JA – I.C.**

Siguranţă online FOTO:I.C.

## Pompierii voluntari, în concurs

**ARAD.** Nu mai puțin de 11 servicii voluntare pentru situații de urgență au participat la sfârșitul săptămânii la un concurs desfășurat în poligonul de instrucție al ISU Arad. În urma desfășurării celor trei probe, primul loc a revenit SVSU Șagu, urmat de SVSU Secusigiu și SVSU Zădăreni. Ocupanții primului loc vor reprezenta Aradul la faza interjudețeană, care se va organiza în județul Arad. **JA – I.C.**

# Cercetat pentru tentativă de omor

**În urma publicării articolului „Vizită de comă la Poliţie", Parchetul de pe lângă Tribunalul Arad s-a autosesizat.**

Tânărul a fost transportat la spital în comă, cu leziuni pe creier FOTO: V.G.

**ARAD.** Tentativă de omor. Aceasta este infracțiunea de care este acuzat un polițist de la Postul de Poliție Sebiș după ce Parchetul de pe lângă Tribunalul Arad s-a autosesizat în urma publicării articolului „Vizită de comă la Poliție" în ediția de vineri a ziarului nostru.

„Am preluat dosarul de la Parchetul de pe lângă Judecătoria Gurahonț în urma articolului apărut în ziarul dumneavostră. Parchetul de pe lângă Judecătoria Gurahonț și-a declinat competența. Am verificat cele expuse de dumneavoastră în articol, iar în momentul de față efectuăm cercetări față de un polițist din cadrul Postului de Poliție Sebiș pentru tentativă de omor", ne-a declarat procurorul Denisa Marți din cadrul Parchetului de pe lângă Tribunalul Arad.

**Poliţist „abuziv"**

Reamintim cititorilor că un tânăr în vârstă de 29 de ani din Sebiș a ajuns în comă la Spitalul Județean din Timișoara și internat la secția de neurochirurgie cu multiple leziuni pe creier după ce a fost dus la Postul de Poliție din Sebiș. Polițiștii care erau de serviciu în 2 mai l-au luat pe Alin Suciu din piață și l-au dus la Post. De acolo tânărul a fost scos pe targă, în comă și transportat de o ambulanță la spital. Reprezentanții IPJ Arad spuneau la acea dată că victima, în stare de ebrietate fiind, se pare că a căzut în Postul de Poliție. Șeful IPJ Arad ne-a declarat săptămâna trecută că s-a întocmit un dosar de cercetare pentru un polițist din Sebiș, nu pentru tentativă de omor ci pentru purtare abuzivă. În momentul de față tânărul este conștient însă comunică doar prin semne. Mama acestuia ne-a declarat că vor trece câteva luni până va afla dacă fiul ei își va reveni sau va rămâne cu sechele.

„Are scurgere de lichid din creier și multiple leziuni pe creier", a declarat mama lui Alin Suciu. **JA – I.C.**

# Au făcut coadă la urgenţe

**Aproximativ 80 de copii au fost internaţi în acest sfârşit de săptămână la Spitalul Judeţean Arad.**

**ARAD.** Sirenele ambulanțelor au răsunat în tot Aradul în acest sfârșit de săptămână. Conform statisticilor, a fost unul dintre cele mai încărcate week-end-uri din acest an. Un caz aparte îl constituie Unitatea de Primire Urgențe Pediatrie, unde în doar trei zile, din totalul urgențelor înregistrate, aproximativ 40 la sută din pacienți au necesitat internarea. Nu mai mult nici mai puțin de 500 de urgențe s-au înregistrat în doar trei zile în cadrul Unității de Primire Urgențe Arad atât la pediatrie cât și la adulți, fapt ce ne arată că medicii din cadrul serviciului de urgențe au avut de lucru, nu glumă, în acest sfârșit de săptămână.

**Urgenţe copii**

Aproape 180 de copii au stat pe holurile Serviciului de Primire Urgențe Pediatrie începând de vineri până luni dimineață. Aproximativ 80 dintre ei au fost și internați, o situație aparte, chiar și pentru medicii din cadrul spitalului. Cele mai frecvente cazuri au fost: infecții respiratorii, sidrom de vărsături și grețuri, gastroenterocolite, laringotraheite.

**Adulţii la UPU**

Ultima statistică realizată cu ajutorul medicilor din cadrul UPU Arad ne arată că, în cele trei zile, peste 300 de urgențe au ajuns la Spitalul Județean Arad. Sâmbătă seara au avut loc foarte multe agresiuni, mai mult de cinci și desigur victimele au ajuns pe mâna medicilor. Pe lângă afecțiuni digestive, traumatisme și stări de ebrietate, la urgențe s-au prezentat și arădeni cu plăgi mușcate de câine și pisică. **JA - V.G.**

Arădenii în sala de aşteptare FOTO: V.G.

Cei doi au fost descoperiţi de poliţiştii de frontieră FOTO: FAN

# Printre cartofi, într-un TIR

**VĂRŞAND.** Polițiștii de frontieră de la Vărșand au descoperit un minor din Afagnistan și un bărbat din Pakistan, ascunși într-un TIR încărcat cu cartofi. Cei doi vroiau să ajungă în Spațiul Schengen. „La Punctul de Trecere a Frontierei Vărșand, s-a prezentat pentru a ieși din țară cetățeanul polonez Slawomir K., în vârstă de 48 ani, șofer al unui automarfar înmatriculat în Polonia. Conform documentelor de însoțire, acesta transporta cartofi în Polonia. Acționând în baza unei analize de risc polițiștii de frontieră au trecut la efectuarea unui control amănunțit asupra automarfarului și a remorcii acestuia. În urma verificărilor efectuate în compartimentul de marfă al remorcii automarfarului, s-a constatat că acesta este încărcat cu cartofi ambalați în saci de rafie, iar în partea din față a remorcii, deasupra sacilor de cartofi, au fost descoperite două persoane de sex masculin. Din cercetări, a rezultat că cei în cauză se numesc S.M., în vârstă de 16 ani și este cetățean afgan și Ali Q., în vârstă de 37 ani, cetățean pakistanez. Aceștia intenționau să ajungă ilegal în spațiul Schengen", a declarat comisarul șef Mareș Ion din cadrul IJPF Arad. **JA – I.C.**

**CONTINUĂ CERCETĂRILE**

Conform poliţiştilor de frontieră cercetările sunt continuate pentru stabilirea întregii activităţi infracţionale şi identificarea tuturor persoanelor implicate.

Vino în echipa noastră !
NADAB AUTOMOTIVE COMPONENTS

NAC

Firmă multinaţională, parte a concernului Kromberg&Schubert, de peste 105 ani unul din cei mai importanţi furnizori de cablaje electrice pentru industria automotive

Angajează
Personal calificat si necalificat
pentru confecţionarea de cablaje electrice pentru industria auto

Oferim:
* Pachet salarial motivant
* Tichete de masă
* Transport gratuit
* Prime lunare de productivitate
* Prime de Paste si Craciun
* Ore suplimentare plătite cu 200%
* Condiţii de muncă la standarde occidentale
* Munca intr-o echipă tânară şi dinamică
* Posibilitate de promovare

Cerinţe:
* Disponibilitate pentru munca în 3 schimburi
* Disponibilitate pentru efectuarea de ore suplimentare
* Motivare şi seriozitate

Te aşteptăm zilnic, de luni până vineri incepând cu ora 9:00, la sediul firmei din Nadab, Calea Aradului, FN pentru a parcurge etapele de angajare.
Poţi suna chiar acum la linia telefonică gratuită 0800.800.872
sau la 0257-307145 pentru a afla mai multe informaţii.

(H-142868)

# Sport

„Avem ceva emoţii, dar nu cred că ne pot refuza obţinerea licenţei"

**Dorin Stana, dirctor de competiţii la UTA**

## 10

arbitri de fotbal din Arad vor oficia în sezonul viitor în primele trei ligi. Ovidiu Haţegan, în Liga I, Alina Mihoc, în liga secundă, iar Gabor Biro, Răzvan Cadar, Constantin Stamatoiu, Casian Băla, Marius Alexa, Mihai Jivan, Robert Pantiş şi Sorin Rotaru - în liga a III-a.
Emil Cristea a părăsit lotul „B", din cauza lipsei de limită de vârstă.

## Vechii utişti se întâlnesc cu Lajos Detari

**OROSHAZA.** Preşedintele „Oldboys" UTA, Gheorghe Vaczi a anunţat că echipa va participa, la finalul săptămânii, la un meci de binefacere în oraşul maghiar Oroshaza. Formaţia Aradului va fi întărită cu foşti componenţi ai echipelor Corvinul şi „Poli" Timişoara. Echipa se va numi „Helmut Duckadam şi prietenii" şi va înfrunta o selecţionată maghiară, din care va face parte şi fostul mare internaţional, Lajos Detari. **JA – L.S.**

# Caută o promovare istorică

**CS Vladimirescu joacă, mâine, barajul de accedere în liga a III-a cu Performanţa Alba Iulia, la Deva, de la ora 17.30.**

Sperăm ca aceeaşi bucurie să o aibe jucătorii din Vladimirescu şi după meciul de mâine FOTO:V.M.

**VLADIMIRESCU.** Cuvântul de ordine este victoria, în sânul echipe CS Vladimirescu, campioana judeţului Arad, care va înfrunta Performanţa Alba Iulia, în barajul de promovare în liga a III-a la fotbal. Partida se va disputa mâine, de la ora 17.30, pe stadionul „Cetate" din Deva. În caz de egalitate, după 90 de minute, se intră în prelungiri, unde se vor mai juca două reprize de 15 minute, iar dacă egalitatea persistă se va trece la loviturile de departajare.

### Tradiţia e cu noi

Tradiţia spune că echipa noastră porneşte favorită, însă chiar dacă pornesc cu prima şansă, cei din Vladimirescu spun că e nevoie de concentrare la acest joc. „Am văzut adversaul pe o casetă şi am avut un trimis la meciul lor din ultima etapă, cu cei din Cugir. Performanţa Alba Iulia nu mă sperie, am mai spus-o şi o repet, doar noi ne putem încurca, să fim principalul nostru adversar. Trebuie să fim concentraţi, să nu le dăm posibilitatea să ne domine. E nevoie de disciplină tactică, altfel nu putem să ne impunem" - a spus managerul - antrenor Cristi Sculici.

### După 30 de ani

CS Vladimirescu ar reuşi o performanţă istorică, căci ar fi prima promovare în liga a III-a din istoria clubului, una de dată recentă, căci el s-a înfiinţat în anul 2003. O altă formaţie din Vladimirescu ce a evoluat în liga a III-a este Chimia, care exact acum 30 de ani a reuşit să acceadă în „C".

### Lotul de jucători

CS Vladimirescu va deplasa la Deva, chiar în dimineaţa meciului, un lot de 22 de jucători, din care 18 vor fi înscrişi pe foaia de arbitraj. Din cei patru care vor „cădea", un nume este sigur, Savin, care nu a putut fi recuperat după o accidentare.

Iată lotul care îl va avea la dispoziţie managerul-antrenor Cristi Sculici: Dulhasz, Bak, Pătroi - portari, Mureşan, Olariu, Sighete, Dragu, Mirciov, Tuđoroiu, Istin, Iancu, Militaru, Alex. Arhilie, Georgiu, Banilievici, Dinu, Fl. Arhilie, Ciubăncan, Horvath, Burian, V. Moţ - jucători de câmp.

**BRIGADĂ, DIN TIMIŞOARA**

Meciul de la Deva, dintre CS Vladimirescu şi Performanţa Alba Iulia va fi arbitrat de o brigadă timişoreană, având-l la centru pe Cătălin Botaş, ajutat de asistenţii Călin Cimponeriu şi Alin Botaş. Observatori FRF: Vasile Balaj – Reşiţa şi Petre Mehedinţu – Timişoara.

# UTA are ceva emoţii în privinţa obţinerii licenţei

**Ieri, la FRF, Dorin Stana a susţinut cauza „Bătrânei Doamne", dar un răspuns se va da de-abia la finalul săptămânii.**

**BUCUREŞTI.** Până la urmă, cei de la FRF au chemat-o şi pe UTA cu dosarul pentru obţinerea licenţei pentru sezonul următor al ligii secunde. Arădenii l-au avut trimis, ieri, la Casa Fotbalului pe Dorin Stana, directorul de competiţii, care a susţinut cauza „Bătrânei Doamne" în faţa comisiei condusă de Viorel Duru.

„Am ajuns şi noi la rând, am susţinut dosarul ce l-am depus pentru a primi licenţa pentru liga I, cu modificările de rigoare, căci se schimbă divizia. Am adus şi alte acte la dosar, s-ar putea să mai trebuiască, dar probleme mari nu cred că vor fi. Sigur, cei din comisie găsesc tot felul de nereguli, asta le este menirea şi nu pot spune că nu avem ceva emoţii în privinţa obţinerii licenţei. Viorel Duru a recomandat ca licenţa să fie acordată, dar mai trebuie să aşteptăm până la finalul săptămânii, când experţii comisiei îşi vor spune ultimul cuvânt" - ne-a declarat Dorin Stana.

Cel mai important lucru este acela că cei din Comisia de Licenţiere nu s-au legat de eventuale probleme majore, cum ar fi schimbarea societăţii. „Tot felul de probleme minore au fost imputate dosarului, nu ne-au imputat ceea ce la unii le era frică. Nu sunt probleme cu noua societate, atâta timp cât avem interzis dreptul la promovare. Şi - oricum - avem dreptul la recurs" - a mai spus Dorin Stana.

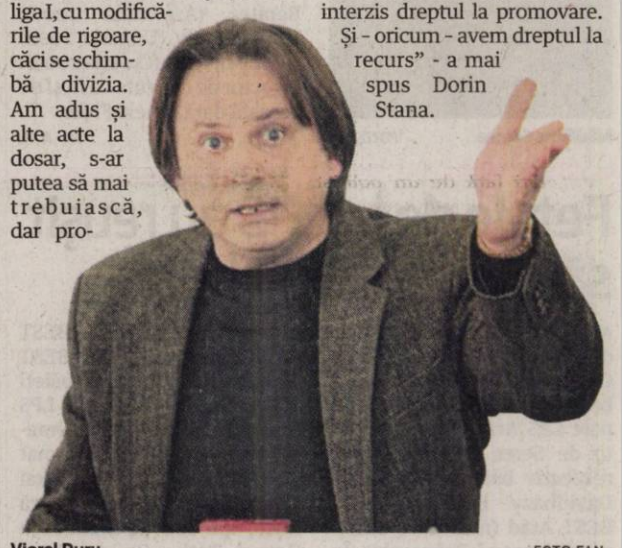

Viorel Duru FOTO:FAN

# UTA şi-a schiţat programul de pregătire

**ARAD.** După ce a pierdut câţiva jucători, iar alţii sunt cu gândul la plecare, UTA aşteaptă decizia Comisiei de licenţiere, pentru a vedea ce strategie va urma în viitorul apropiat. Pe la colţuri se tot vorbeşte că dacă interdicţia de promovare se va menţine, preşedintele Giovanni Catanzariti va da drumul jucătorilor care doresc să părăsească UTA. Şi nu sunt puţini, căci nu sunt dispuşi să rămână la Arad doar pentru a evolua în liga secundă. Pe acest fond, conducerea şi antrenorii au schiţat un program de pregătire, însă unul destul de vag. Reunirea lotului se va face la data de 4 iulie, pentru ca apoi să se stabilească datele de plecare în cantonament. Prima parte a pregătirii s-ar face la Moneasa, pentru ca apoi, al doilea cantonament să aibe lor în Italia, fără să se ştie, până acum, unde. **JA – L.S.**

**SCHIMBUL DE MÂINE**

Micuţii fotbalişti pregătiţi de Florian Voinea au avut parte de primul lor antrenament pe stadionul UTA. În plus, au avut privilegiul de a intra pe gazon de mână cu jucătorii echipelor UTA şi Poli Iaşi, în ultimul joc oficial al sezonului. FOTO: FAN

## Juniorii C merg mai departe

**ARAD.** La sfârşitul săptămânii trecute, la Arad s-a desfăşurat etapa pe zonă a CN de juniori C (născuţi în anul 1996), oraşul nostru fiind reprezentat de CSU „Vasile Goldiş", cu echipă împrumutată de la Atletico.

Elevii antrenaţi de Viorel Erdei au reuşit să se califice în etapa următoare, la turneul semifinal, după două victorii şi un egal: 3-0, cu AFCM Tg. Mureş (marcatori Constantinescu, Dobrean, Trabalka); 0-0, cu Rival Alba Iulia şi 3-1, cu CFR Cluj (Iuga, Simion, Hărănguş). **JA – L.S.**

## Continuă să se antreneze

**ARAD.** Mai mulţi componenţi ai echipei de liga a III-a, Gloria Arad continuă să se pregătească şi în această săptămână. Este vorba de Bujor, Ban, Manea, Dubeştean, Filaret, Toc şi Copil, care sunt pasibili de a fi vânduţi la alte echipe.

Antrenorul Leo Pinţa efectuează cu aceştia câte trei şedinţe de pregătire săptămânale, pentru a rămâne în formă. Asta deoarece ar putea exista posibilitatea ca unii dintre ei să fie vânduţi. **JA – L.S.**

## Meszar: „Pot să apară surprize”

**ARAD.** Directorul Direcţiei Judeţene pentru Tineret şi Sport, Alexandru Meszar, a salutat participarea Danielei Dodean la Jocurile Olimpice de la Londra, din anul 2012. „Este prima prezenţă sigură a unui sportiv arădean la competiţia majoră organizată în Anglia. Sperăm să existe şi altele, să apară surprize”, a menţionat acesta. Împreună cu cei de la CSM Arad, Meszar se bazează pe o comportare cât mai reuşită a unor sportivi cum ar fi Lucia Mihalache (tir talere), Andrei Gag (atletism) şi Marius Cenădan (tir), care să le permită să obţină „paşaportul” pentru Londra.

**JA – A.H.**

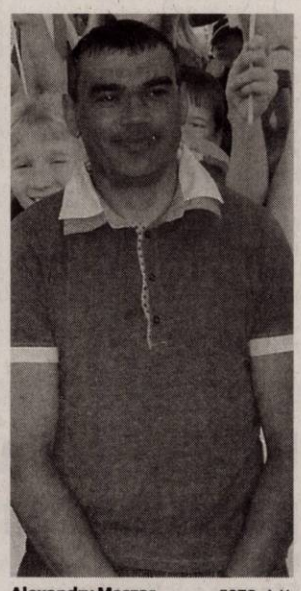

Alexandru Meszar FOTO: A.H.

# Dodean, la fel de ambiţioasă

**Proaspăt calificată la Jocurile Olimpice, arădeanca îşi doreşte aurul la „europene”.**

Aşteptată cu flori de conducerea CSM Arad FOTO: A.H.

**ARAD.** Deşi în grabă (trebuia să prindă avionul cu destinaţia Portugalia), Daniela Dodean a stat ieri la dispoziţia presei. Însoţită de conducerea CSM Arad (Viorel Bitang, Vasile Păltinean), a DJTS (Alexandru Meszar), dar şi de sponsorul ei (în persoana lui Cristian Gornic, director Helvetica Milk), proaspăt calificata la Jocurile Olimpice a făcut un bilanţ... de vacanţă. „Mă bucur de câteva zile de respiro. După Portugalia mă voi deplasa în Japonia, apoi în Austria. În iulie voi fi iarăşi acasă, pentru a fi prezentă la un botez”, a dezvăluit ea. Chiar dacă nu poate uita ceea ce caracterizează ca fiind „un mic eşec” - este vorba despre proba de simplu a Campionatelor Mondiale-, Dodean rămâne extrem de optimistă: „La Campionatul European de la Varşovia, din octombrie, trebuie să obţin medalia de aur. Mă voi concentra la maximum şi sper să iasă perfect. Sunt mulţumită, pe de altă parte, că nu voi absenta de la Londra, anul viitor, unde am în vedere să nu vă dezamăgesc”.

**Locul ideal**

Cât priveşte formaţia sa de club din străinătate -jucătoarea activează la o grupare austriacă, lângă Viena-, pretenţiile sunt, de asemenea, crescute. „Bag mâna în foc că vom câştiga cam tot ce se poate. Atât în campionatul intern cât şi în Europa. Spun asta pentru că ne-am întărit cu încă două chinezoaice, numărul asiaticelor ajungând astfel la patru. Eu sunt singura europeană din lot!”, adaugă ea. Pe această cale, Dodean a lansat o invitaţie celor de faţă, pentru a-i fi alături în Austria: „Merită să vedeţi condiţiile de acolo. La Schwechat s-au investit 50 de milioane de euro într-o clădire ultramodernă ce va găzdui, în septembrie, un Open de anvergură, urmat de întrecerea continentală din anul 2013”. **JA – A.H.**

**SECRET**

Daniela continuă să fie un motiv de mândrie pentru familie, club, precum şi pentru toţi arădenii. Secretul performanţei s-ar putea regăsi chiar în cuvintele ei: „Nu pot sta fără să fac nimic. Am nevoie de activitate, altfel mă apucă durerile şi risc să mă accidentez. Vacanţa va fi scurtă, trebuie să mă pregătesc cât de curând «ca la carte»”.

Mădălina Gojnea FOTO FAN

## Eveniment la al 7-lea episod

**ARAD.** Între 12 şi 21 august, pe terenurile complexului DJTS Riviera se va consuma a şaptea ediţie a Trofeului „Ilie Năstase” la tenis de câmp feminin, turneu ITF cu premii în valoare de zece mii de dolari. Manifestarea a debutat în 2004, singurul an în care a absentat din calendar fiind 2010, pe lista campioanelor apărând numele sportivelor Liana Balaci-Ungur (2004), Mădălina Gojnea (2005), Agnes Szatmari (2006), Andrea Benitez (Argentina 2007), Palma Kiraly (Ungaria 2008) şi Ani Mijacika (Croaţia 2009). Director de concurs va fi, şi de această dată, Anela Freer.

**JA - A.H.**

# Punct final în „Cupa Liceelor”

**Colegiul Tehnic de Construcţii şi Protecţia Mediului a dominat competiţia.**

**ARAD.** La Sala Sporturilor „Victoria” a avut loc festivitatea de premiere a întrecerii „Cupa Liceelor 2011”, desfăşurată pe discipline sportive. Iată ierarhiile stabilite:

**Clasament general pe licee**

Colegiul. Tehnic de Construcţii şi Protecţia Mediului, 2. Colegiul Economic, 3. Colegiul Naţional Moise Nicoară **Clasament discipline sportive:** Handbal feminin Col. Tehnic de Construcţii şi Protecţia Mediului, 2. Gr. Şc. Forestier, 3. LPS Arad Handbal masculin Col. Tehnic de Construcţii şi Protecţia Mediului, 2. Gr. Şc. Forestier, 3. LPS Arad Volei masculin cls. XI/XII Col. Economic, 2. Lic. Teologic Penticostal, 3. Gr.Şc. Maniu Volei feminin cls. XI/XII Lic. Teologic Penticostal, 2. Lic. Pedagogic Ţichindeal, 3. Col. Economic Volei masculin cls. IX/X Ghiba Birta, 2. Gr.Şc. Maniu, 3. Lic. Pedagogic Ţichindeal Volei feminin cls. IX/X 1. Moise Nicoară, 2. Lic. Teologic Penticostal, 3. Lic.Teor. Goldiş Fotbal cls. IX/X Col. Tehnic de Construcţii şi Protecţia Mediului, 2. M. Nicoară, 3. Lic.Teor. Goldiş Fotbal cls. XI/XII Col. Tehnic de Construcţii şi Protecţia Mediului, 2. Lic. Teologic Penticostal, 3. Lic. Pedagogic Ţichindeal Baschet feminin cls. IX/XII Ghiba Birta, 2. Csiky Gergely Baschet masculin cls. IX/X Col. Economic, 2. Lic. de Artă Sabin Drăgoi, 3. Lic.Teologic Baptist Baschet masculin cls. XI/XII Col. Economic, 2. M. Nicoară, 3. Gr.Şc. Transporturi Căi Ferate Organizator principal a fost Primăria Arad, alături de Inspectoratul Şcolar Judeţean şi Direcţia Judeţeană pentru Sport şi Tineret Arad. **JA - A.H.**

Şi-au ridicat premiile FOTO FAN

# Fetele de la LPS au reuşit să îi întreacă pe băieţi

**ARAD.** În Sala Decebal s-a desfăşurat, sâmbătă, „Cupa Copilului” la categoria minibaschet. Au participat echipele LPS Arad (fete antrenate de Seres Ildiko Cristina, respectiv băieţi pregătiţi de Davidhazy Emeric) şi BC BEST Arad (masculin, antrenor Zsigmond Bobroczki). În urma meciurilor disputate, clasamentul final a fost următorul: 1. LPS Arad fete, 2. BC BEST Arad băieţi, 3. LPS Arad băieţi. Rezultate înregistrate: LPS Arad fete - BC BEST Arad băieţi 38-15, BC BEST Arad băieţi - LPS Arad băieţi 26-21, LPS Arad băieţi - LPS Arad fete 22-46. Lotul formaţiei câştigătoare a fost format din: Simian Beatrice, Zakai Evelin, Szarici Erica, Calbează Alice, Spir Szilvia, Brehuescu Hanny, Toth Carina, Peter Timea, Popa Paula, Ţicău Andreea, Buboiu Antonia, Mera Anastasia, Bupte Denisa, Spin Carina, Spinean Diana, Balogh Andreea. **JA – A.H.**

Jucătoarele „dirijate” de Ildiko Seres FOTO FAN

## Succese pentru CS Pro Volei

**ORADEA.** Turneul Naţional de volei pe plajă interlicee desfăşurat la sfârşitul săptămânii trecute în judeţul Bihor s-a încheiat cu rezultate bune pentru CS ProVolei Arad: Brigitta Szasz - Raluca Rovas loc 1, Larisa Cărău - Claudia Lazăr loc 7 (feminin); Victor Duma - Daniel Dincă loc 4, Robert Czako - Răzvan Motoc loc 7, Radu Lopătaru - Adrian Matica loc 10 (masculin). Szasz a fost desemnată MVP, iar Dincă selecţionat în lotul naţional.

**JA - A.H.**

# Fără medalii arădene în bazin

**ARAD.** Bazinul acoperit „Delfinul” a fost gazda Campionatului Naţional de înot rezervat copiilor de 10 ani. Peste 300 de sportivi de la 45 de cluburi din ţară au participat, ceea ce reprezintă un record la această categorie de vârstă. În clasamentul general s-au impus Clubul Sportiv Şcolar Hunedoara şi Clubul Sportiv Aqua Team Bucureşti, ambele cu 96 de puncte, urmate de Liceul cu Program Sportiv Emil Racoviţă Bucureşti (81 de puncte).

„Ne-am prezentat cu o grupă de începători, deci nu am putut emite mari pretenţii. Nădăjduim ca aceşti copii să formeze, în viitor, o generaţie de valoare”, mărturiseşte antrenorul Sebastian Lucaci (LPS Arad). Doi dintre sportivii săi, Alexandru Fărcuţiu şi Diana Capotă, au fost convocaţi la lotul reprezentativ de juniori II, urmând să înoate pentru medalii la „naţionale”, în timp ce Oana Budii (CSM Arad) îşi propune o medalie la C.N. de juniori şi seniori de la Bucureşti. **JA – A.H.**

EUROCONSULT
smart's partner

**EUROCONSULT S.P.R.L. - lichidator judiciar al S.C. EPRICOM S.R.L**

**VINDE PRIN LICITAŢIE PUBLICĂ**

**CASĂ + TEREN INTRAVILAN 3240 MP. ZĂDĂRENI - ÎNSCRIS ÎN CF.NR. CF 1318/Zădăreni,**

**PREŢ DE PORNIRE: 277.100 RON + TVA**

**Licitaţia se ţine în data de 24.06.2011 orele 12.00 la sediul EUROCONSULT SPRL Arad, str. Ioan Georgescu nr. 4A. În caz de neadjudecare licitaţia se va repeta, în aceleaşi condiţii, în data de 08.07.2011la ora 12:00**
**Înscrierea la licitaţie se face până în 23.06.2011 şi în 07.07.2011 ora 12.00.**
**Cei care doresc să participe la licitaţie trebuie să achite garanţia de participare, care este 10% din valoarea bunului/bunurilor.**
**Informaţii privind condiţiile de participare la licitaţii şi caietul de sarcini se pot obţine la sediul EUROCONSULT SPRL ARAD 310087 str. Ion Geogescu nr. 4 /A.**
**Tel. 0257-257143; 0357-100143; 0722-453473.** (H-142849)

EUROCONSULT
smart's partner

**EUROCONSULT S.P.R.L. - lichidator judiciar al S.C. VILAGAŞU BĂTRÂN S.R.L.**

**VINDE PRIN LICITAŢIE PUBLICĂ URMĂTORUL BUN IMOBIL:**

**GRAJD ANIMALE NR.5 - 2.171 mp,**

Situat în Şicula, FN, judeţul Arad, CF nr. 3476/E/Şicula, nr. top 999/1/2/1/f.5
Terenul aferent este proprietatea societăţii comerciale **Texas Farming S.R.L., societate în faliment**

**PREŢ DE PORNIRE: 33.360 EURO + TVA.**

**Licitaţia se va ţine în data de 15.06.2011 orele 14.00 la sediul EUROCONSULT SPRL Arad, str. Dr. Ion Georgescu, nr. 4/A**
**Înscrierea la licitaţie se face până în 14.06.2011 ora 14.00.**
**În caz de neadjudecare licitaţia se va repeta, în aceleaşi condiţii, în data de, 29.06.2011, 13.07.2011, şi în 20.07.2011, la ora 14:00.**
**Înscrierea la licitaţie se face până în 28.06.2011, 12.07.2011, şi în 19.07.2011 ora 14.00.**

**Cei care doresc să participe la licitaţie trebuie să achite garanţia de participare, care este 10% din valoarea bunului/bunurilor.**
**Informaţii privind condiţiile de participare la licitaţii**
**EUROCONSULT SPRL ARAD 310022 Dr. Ion Georgescu, nr. 4/A**
**Tel. 0257-257143; 0357-100143; 0722-453473** (H-142850)

## PRIMAGAZ ROMANIA

**SC PRIMAGAZ ROMANIA SRL**

**Angajeaza pentru Punct Lucru Vladimirescu jud. Arad :**

**SOFERI DISTRIBUTIE AUTOSPECIALA**

Cerinte:
- studii medii sau scoala profesionala
-permis conducere cat:B,C,
-atestat profesional
-atestat ADR prezinta avantaj

**MANIPULANT**

Cerinte:
-studii medii

**CV. la fax 0257/514514 sau E-mail ccozma@primagazromania.ro**

(H-143224)

## ANUNŢ DE PARTICIPARE LA LICITAŢIE DESCHISĂ PENTRU CONCESIUNE DE BUNURI

Consiliul Local al Primăriei Pilu, cu sediul în localitatea Pilu, nr.69, judeţul Arad, cod fiscal 3519313; tel: 0257 353 818; fax: 0257 353 800, e-mail: primariapilu69@artelecom.net, concesionează prin licitaţie publică suprafaţa de 60 000 mp, teren categoria păşune, înscris în CF nr. 300406-Pilu, în vederea realizării unui „PARC FOTOVOLTAIC".
Caietul de sarcini şi documentaţia de atribuire pot fi obţinute de la sediul Consiliului Local contra sumei de 100 lei.
Ofertele se depun până la data de 05.07.2011, orele 14:00.
Data limită pentru solicitare clarificări: 29.06.2011.
Deschiderea ofertelor are loc în data de 06.07.2011, orele 10:00.
Informaţii: consilier juridic: Buz Adriana, tel: 0257 353 818.

(H-143140)

## BCC
CABINET INDIVIDUAL DE INSOLVENŢĂ

**CABINET INDIVIDUAL DE INSOLVENŢĂ BEJINAR COSMIN CĂLIN**

Desemnat lichidator judiciar prin încheierea comercială nr. 739/CC pronunţată în şedinţa Camerei de consiliu din 30.05.2011, în dosarul nr. 1615/108/2011, aflat pe rolul Tribunalului Arad, Secţia Comercială , privind pe debitoarea

**S.C. MOBILONA S.R.L.**
**Cu sediul în Seleuş nr. 476, jud. Arad**

**Anunţă toţi creditorii**

Că faţă de această societate a fost deschisă procedura simplificată a insolvenţei prevăzută de Legea nr. 85/2006, prin încheierea comercială nr. 739/CC / 30.05.2011.
Potrivit prevederilor art. 62, alin. 1, lit. b din Legea nr. 85/2006, termenul limită pentru înregistrarea creanţelor se împlineşte la data de 15.07.2011.
Termenul de verificare a creanţelor şi întocmire a tabelului preliminar al creanţelor este fixat pentru data de 03.10.2011.
Termenul de definitivare a tabelului creanţelor este fixat pe 18.10.2011.

***Vă aducem la cunoştinţă că nedepunerea cererii de creanţă în termenul menţionat atrage incidenţa prevederilor art. 76 din Legea nr. 85/2006.***

(H-142855)

**Magyarországra varrónöket keresünk. Szállás utazás ingyenes. Jó kereseti lehetőség.**
**Telefon: 0755067685**
(H-139767)

**Magyarországra autóbusz sofőröket keresünk nagy buszra. Jó kereseti lehetőség.**
**Telefon: 0751043802**
(H-139767)

**Magyarországra elektronikai céghez mobil telefonok hiba keresésére illetve hibajavitásárra keresünk dolgozókat. Szállás, utazás ingyenes.**
**Telefon: 0751043802**
(H-139767)

## AI NEVOIE DE BANI? EXISTĂ ALTERNATIVĂ!

**SOLUŢIA ESTE LA NOI!**

2000 EU.....22 EU/LUNĂ
5000 EU.....56 EU/LUNĂ
10.000 EU.....112 EU/LUNĂ

**WORLD INVEST HOLDING S.R.L.**
BDUL REVOLUŢIEI NR 24, ET 1, AP.12 ☎ 0357-411-415; 0772-221-204
ORAR : L-V: 9-18; S: 9-13

(H-142904)

ANUNŢ

## S.C. PORTA KMI ROMÂNIA S.R.L. ANGAJEAZĂ:

- **CONFECŢIONER - ASAMBLOR ARTICOLE LEMN**

**(CALIFICAREA DE TÂMPLAR CONSTITUIE AVANTAJ)**

- **OPERATOR CALITATE**

***C.V.-urile se pot depune direct la sediul firmei S.C. Porta KMI Romania S.R.L. (Porta Doors), Zona Industrială N-V, Nr. 11, la număr de fax: 0257/227.401 sau adresa de e-mail: info_doors@porta.com.pl***

(H-138255)

## S.C. WEST STOP S.R.L.

telefon: 0257/279216 sau 0769254310
angajează
**- ŞOFERI cu experienţă pentru extern;**
**- MECANICI cu experienţă camioane**
**- DISPECER cu experienţă transport internaţional**

(H-138167)

## SC WEBASTO ROMÂNIA SRL

anunţă publicul interesat asupra depunerii solicitării de emitere a acordului de mediu pentru proiectul „Extindere hală de producţie, construire depozit rece, platforme drumuri şi parcări " propus a fi amplasat în loc. Zimandu Nou, Zona Industrială, FN, jud. Arad.
Informaţiile privind proiectul propus pot fi consultate la sediul autorităţii competente pentru protecţia mediului Arad, str. Splaiul Mureşului, FN şi la sediul titularului, din loc. Zimandu Nou, Zona Industrială, FN, jud. Arad, în zilele de luni-vineri între orele 8$^{00}$-16$^{00}$.

***Observaţiile publicului se primesc zilnic la sediul autorităţii competente pentru protecţia mediului Arad.***

(H-142966)

Mercedes-Benz

**Va doriti sa lucrati intr-o companie romano-germana de renume?**
**Va asteptam intr-un mediu select si modern!**

Posturi oferite:
- after-sales manager;
- inginer specialitate autovehicule rutiere;
- reprezentanti vanzari autovehicule;
- reprezentanti vanzari piese;
- electricieni auto;
- mecanici auto.

Conditii:
- studii de specialitate
- experienta profesionala minim 3 ani vechime;
- interes pentru perfectionare si evolutie profesionala;
- spirit de echipa;
- competenta, corectitudine, loialitate

**Informatii si CV-uri:**
**0257 28 66 80, 0749 01 79 82,**
**resurse.umane@auto-schunn.ro**

AutoSchunn
Centru autorizat de vanzari si service Mercedes-Benz

(H-138980)

## Societate Comercială

**angajează urgent:**

**- impegat auto**
**- dispecere auto**
**- şoferi cu experienţă**

Oferă:
- condiţii deosebite de muncă
- salarizare deosebită

***Informaţii la : 0744 78 44 92***

(H-100166)

**S.C. Aeroportul Arad S.A., cu sediul în Arad,**
***Calea Aeroportului nr.4, jud. Arad, organizează în data de 22 Iunie 2011, ora 10:00, licitaţia cu ofertă în plic închis în vederea închirierii unui spaţiu destinat activităţii de handling.***
***Documentaţia de participare se obţine contra-cost la sediul societăţii S.C. Aeroportul Arad S.A. începând cu data de 15 Iunie 2011, ora 10.00.*** (H-142879)

ANUNŢ

**SOCIETATE ITALIANĂ angajează SECRETARĂ** cu cunoştinţe foarte bune de limbă italiană
Condiţii: disponibilitate la program flexibil.
**CV la e-mail: prestilworld@yahoo.com**

(H-143054)

## PROFESIONAL INSOLVENCY MANAGEMENT S.P.R.L

LICHIDATOR JUDICIAR AL **SC MARKET ALFA TOT SRL**
VINDE PRIN LICITATIE PUBLICĂ URMĂTOARELE BUNURI MOBILE

**MAŞINĂ DE SPĂLAT PODELE CILMAS MODEL MIRAGE; CENTRALA TELEFONICĂ PANASONIC D ; CALCULATOR PC „RECEPTIE„ AMD ATHLON XP900; APARATURA AUDIO BERINGEL PRO MIXER; CASA DE MARCAT SAPEL EURO; FELIATOR LA FELSINEA TOP; VITRINA FV 400FRIGORIFER; CASA DE MARCAT SAPEL; MAŞINĂ DE SPĂLAT ARTIC BE; APARAT DE CAFEA GEM CU DOUĂ CUPE; APARAT AER CONDIŢIONAT HENSON MODEL HAS(2BUC);CENTRALĂ TERMICĂ DE GAZ LAMBORGHINI84KW; CASA DE MARCAT SAPEL EURO; APARAT AER CONDIŢIONAT HENSON MODEL HAS; CALCULATOR PC BIROU AMD ATHLON XP; MOBILIER BAR CU PULT PE COLT; APARAT DE FACUT GHEATA DEFECT;TABLOU ELECTRIC TIP DUAL FUNCTIONAL; CENTRALA TERMICA LAMBORGHINI, CALORE CLIMĂ, TIP GASTER, DEFECT;POMPĂ SUBMERSIBILĂ TIP SMP750-3EINHELL DEFECTĂ;FIR LUMINOS CIRCA 250 ML; USCĂTOR RUFE AWZ865 DEFECT; CUPE EXCAVATOR; MOBILIER FAST FOOD; VITRINĂ FRIGORIFICĂ;COMPUTER PC;PRESSO CAFEA FAST FOOD; CUPTOR PATISERIE;DOPSITOR PATISERIE; MOBILIER FAST FOOD;ACVARI+ACCESORII; MOBILIER BUCATARIE; GHERETA DIN PANOURI; SERVER DARER IGNITION OFFICE; IMPRIMANTĂ CANON IP 1000; MOBILIER; CONTOR CALDURA; GHERETA TERMOPAN; AP AER CONDIŢIONAT; AGREGAT FRIG+COMPRESOR; VITRINĂ FRIGORIFICĂ; RAFT FRIGORIFIC; CÂNTAR MARE; MASĂ ALFA; AGREGAT FRIG; LADA FRIGORIFICĂ; RAFT; VITRINĂ ORIZONTALĂ; COPIATOR; MINI PC BAREBONE SOYO; MOTOPOMPA; TV DISP PSM LG; AP CAFEA START EVD/2CC;STAND EXTERIOR; PLASMA; TÂMPLĂRIE REHAU; TIMPLĂRIE PVC CU GEAM; USA GEAM TERMOPAN.**

Licitatia se va ţine la sediul lichidatorului PROFESIONAL INSOLVENCY MANAGEMENT S.P.R.L, în data de **27.06.2011, 04.07.2011, 11.07.2011 şi 18.07.2011** orele **16.00.** Înscrierea la licitaţie se va face înainte de fiecare termen până în data de 18.07.2011 până la orele 15.00. Preţurile conţin TVA şi se calculează conform Codului Fiscal.

Cei care doresc să participe la licitaţie trebuie să cumpere caietul de sarcini şi să achite garanţia de participare care este de 10% din valoarea bunului/bunurilor.

Informaţiile privind conditiile de participare la licitaţii şi caietele de sarcini se pot obţine la sediul PROFESIONAL INSOLVENCY MANAGEMENT S.P.R.L, loc. Arad, str. Blajului, nr.3, sc. A,et. 1, apartament 7, jud. Arad. Relaţii la tel. 0357/411373,0740762383, fax. 0257/215544.

## PROFESIONAL INSOLVENCY MANAGEMENT S.P.R.L

LICHIDATOR JUDICIAR AL **SC CLASSIC CAR CENTER SRL**
VINDE PRIN LICITATIE PUBLICĂ IN BLOC URMĂTOARELE BUNURI MOBILE

**MERCEDES 170 DS la cel mai bun preţ oferit**
**RAMPĂ la cel mai bun pret oferit**

Licitaţia se va ţine la sediul lichidatorului PROFESIONAL INSOLVENCY MANAGEMENT S.P.R.L, în data de **27.06.2011, 04.07.2011, 11.07.2011 si 18.07.2011 orele 14.00.** Înscrierea la licitaţie se va face începând cu data de 27.06.2011 pana la ultimul termen din 18.07.2011 pînă la orele 13.00. Preţurile nu conţin TVA şi se calculează conform Codului Fiscal.

Cei care doresc sa participe la licitatie trebuie sa cumpere caietul de sarcini si sa achite garantia de participare care este de 10% din valoarea bunului/bunurilor.

Informatiile privind conditiile de participare la licitatii si caiete de sarcini se pot obtine la sediul PROFESIONAL INSOLVENCY MANAGEMENT S.P.R.L, loc. Arad, str. Blajului, nr. 3, sc. A, apartament 7, jud. Arad. Relaţii la tel. 0357/411373,0740762383, fax. 0257/215544.

(H-143178)

## IOANA BUBULETE I.P.U.R.L

În calitate de administrator judiciar al **SC RALISAN TRANS SRL**, cu sediul în jud. Arad, loc.Lipova,str.Haşdeu,nr.41, CUI 21340820, nr ORC J02/540/2007,în temeiul art. 61 alin. 3 din Legea nr. 85/2006 notifică pe toţi creditorii că, prin sentinta comerciala nr.991din data de 30.05.2011, în dosarul 1983/108/2011, s-a deschis procedura insolventei prevăzută de Legea nr. 85/2006 împotriva S.C. RALISAN TRANS S.R.L.

Creditorii vor depune declaraţiile de creanţă până în data de **15.07.2011** la grefa Tribunalului Arad, acestea trebuind să îndeplinească cerinţele prevăzute în art. 65 din Legea nr. 85/2006.
Relaţii la tel.0357/411373,FAX.0257/215544. (H-143177)

## FUNDAŢIA ROMÂNO-GERMANĂ

Centrul de pregătire şi perfecţionare profesională
**Organizează în Arad**
**CURSURILE :**

- **INGRIJITOR BATRANI LA DOMICILIU- 2,5 luni**
- **ASFALTATOR- 2,5 luni**
- **COSMETICIAN- 7,5 luni**
- **MANICHIURIST- PEDICHIURIST- 2,5 luni**
- **COAFOR - 4,5 luni**
- **FORMATOR-1 luna**

**INFORMAŢII:**
**Arad, str. Episcopiei nr. 32, Tel: 0257-214965,**
**Vladimirescu, str. Gării, nr.59, Tel. 0257-514931, 0744/ 479802**
***Diplome avizate de Ministerul muncii si Ministerul educatiei***

(H-142087)

aradjob.ro

**SOCIETATE COMERCIALA ANGAJEAZA**
**tractorist cu experienta min. 1 an,**
**posesor de permis de conducere cat. Tr si cat. B.**
***Cerinte: - seriozitate - profesionalism***
***CV-urile se vor trimite pe adresa personal@maraconsult.ro sau la TEL.0257/256.359 FAX 0257/256.369***

(H-138580)

**Publicitate 0257-210.775; 0257-280.904**

## GARSONIERE

• **Vând garsonieră** confort 1, 38 mp, Micălaca. Tel. 0763.926.371. 139484

• **Vând garsonieră** confort I, etaj I, Banu Mărăcine, 0745.255.065. 142876

• **Vând garsonieră** UTA 30 mp, et. II, 17.000 euro (18.000 mobilată). 0724.442.686. 138440

## AP.1 CAMERĂ

• **Cumpăr apartament** 1 cameră. Plata pe loc!!! Tel. 0744.849.390. 126125

• **Vând apartament** 1 cameră, bloc nou, cărămidă, str. P.Rareş, 63 mp, curte privată, lift, termopane, termotecă, mobilat, cheltuieli f.f.mici..etaj intermediar, telefon 0723.542.967. 128854

• **Vând apartament** 1 cameră, Arad- Alfa, 51 mp, parter înalt, 21.000 euro/negociabil. 0257/253.661. 129723

• **Vând apartament** 1 cameră, complet utilat zona Gării, renovat, preţ 26.000 Euro. Telefon 0722.777.119. 143205

• **Vând:Apartament 1** cameră, 46mp, contorizat, termopan, balcon,izolat termic, pivniţă, 28.500Euro, negociabil.Informaţii 0744.692.130. 109281

## AP.2 CAMERE-ARAD

• **Închiriez/vând apartament** 2 camere, Vlaicu, ☎0728.364.164. 0743.158.079. 132618

• **Cumpăr apartament** 2 camere. Plata pe loc!!! Tel. 0744.849.390. 126116

• **Vând** apartament 2 camere bloc nou, Cocorilor nr. 5. Telefon: 0762.213.545. 69391

• **Vând apartament** bloc nou, 2 camere, et.I, zona Spitalului Judeţean, Telefon: 0762.213.545 69303

• **Vând apartament** 2 camere în Vlaicu la Bl.2A, Sc.A, Ap.18 în stare bună.Informaţii 0770.247.379. 112869

• **Vând apartament** 2 camere, parter utracentral, lângă Liceul Pedagogic, 60 mp, preţ 33.000 Euro, negociabil, valabil şi prima casă. Telefon 0357/404235. 133304

• **Vând apartament** 2 camere, Grădişte. Tel. 0727.836.953. 140456

• **Vând apartament** 2 camere, centrală proprie, mobilat, 60 mp, 0744.996.386. 142863

• **Vând apartament** 2 camere P- ţa Spitalului, 90 mp, amenajat, mobilat. Telefon 0744.577.990. 140414

• **vand apartament** la casa in zona centrala,de 97 mp, decomandat,compus din doua camere, bucatarie, baie si camara. incalzire pe gaz, termopane, clima. pret 29.000 euro. tel: 0723677666 139183

## AP.3 CAMERE-ARAD

• **Vând apartament** trei camere, etaj I, decomandat, ST=97 mp, Aradul Nou, 42.000 Eur/negociabil. Tel. 0745.339.302. 113553

• **Vând apartament** 3 camere, Samanta, etaj 9/10, ultramodern, 55.000 euro, 0744.542.931. 130202

## AP.4 CAMERE-ARAD

• **Vând apartament** 4 camere, et.3, 122 mp, centrală termică, str.Peneş Curcanul. Informaţii telefon 0744.552.081. 106929

• **Vând apartament** 4 camere, hol, mobilat, utilat, garaj, 49.000 Eur. Tel. 0722.388.176. 140964

• **Vând urgent** apartament 4 camere, Micălaca, str. Mioriţei, et. 4 din 6, preţ negociabil. 0770.217.437. 138469

## APARTAMENT LA CASĂ

• **Vând apartament** la casă, zonă centrală, 3 camere, cu dependinţe, parter, suprafaţă 149mp.Telefon 0722.328.492. 106953

## CASE-ARAD

• **Vând casă** (vilă) ultra modernă 300mp, izolaţie exterioară plută.Telefon 0744.557.718. 132781

• **Vând casă** Pârneava, 6 camere, 5 băi, toate utilităţile, preţ negociabil. Telefon 0257/280.395. 49063

• **Vând casă** Pârneava, 6 camere, 5 băi, toate utilităţile. Preţ negociabil. Tel. 0257/280395. 126529

• **Vând casă** în Grădişte. Telefon 0744.198.453. 126560

• **Vând casă** în Grădişte, 800 mp. Tel. 0721.370.923. 134572

• **Vând casă** veche, Dorel Sibii, nr. 16A, fosta Grănicerilor, curte, grădină, ST 575 mp, 70.000 euro. Telefon: 0745.582.015. 142881

• **Vând casă,** Aradul Nou, Piersicilor, 4 camere+ living, amenajată modern, zonă foarte bună, preţ 77.000 Euro, negociabil. Telefon 0748.268.015. 133393

• **Vând casă,** Vladimirescu, la cheie, preţ negociabil. Accept variante. Tel. 0757.885.322. 76095

• **Vând sălaş** 5067mp intravilan fără curent, 8000Euro negociabil.Informaţii telefon 0754.988.128. 130048

## CASE-JUDEŢUL ARAD

• **Vând casă** construcţie 2011 Zimand- Cuz, 2 corpuri, 300 mp locuibili, 1.200 mp teren. Termosistem finalizat, drum asfaltat, zonă foarte liniştită cu case noi. Preţ negociabil. Tel. 0722.281.054. 113877

• **Vând casă** cu grădină în Sânleani. Telefon 0744.477.094. 115985

• **Vând casă** cu grădină, 11.5 ari, în Vărşand nr. 348. Telefon 0724.871.470. 128066

• **Vând casă** cu grădină în Miniş, 2 dormitoare, bucătărie, hol, baie, pivniţă, filigorie 42 mp, pivniţă încălzire centrală. Informaţii telefon 0730.559.105. 139884

• **Vând casă** Macea 4 camere, baie, anexe.Telefon 0722.227.413. 118427

• **Vând casă** mare cu 29 arii grădină în localitatea Fiscut, la 120 km de Arad. Tel. 0754.620.049. 130201

• **Vând casă** în comuna Vinga nr. 947, informaţii seara: 0257/460008. 119513

• **Vând casă** în localitatea Bârzava. Informaţii telefon 0257/433026, 0740.763.259. 130277

• **Vând casă** în Răpsig. Telefon 0727.755.012, 0720.890.460. 129400

• **Vând casă** în Săntana, cu etaj, curte mare, atelier 80 mp şi grădină mare. Tel. 0752.512.598. 126713

## CASE-ALTE JUDEŢE

• **Vând casă** în Dombegyhaza confort sporit, mobilată, 1600 mp, total 103 mp construiţi, 16.000 euro/neg. 0765.275.334. 126588

## CASE DE VACANŢĂ-JUD ARAD

• **21.200- mp GHIOROC,** zona LAS- VEGAS, bun pescărie, agrement, 0722- 257409. 128858

## CASE DE VACANŢĂ-ALTE JUDEŢE

• **ARIEŞENI, teren- construcţii** cabane- vacanţă, curent- electric, eventual cabană, ski, 0722- 257409. 128669

## VILE-ARAD

• **Vând vilă** nouă, S+P+M 300 mp, Cicir, arhitectură modernă, exteriorul amenajat în stil occidental, teren 560 mp, telefon 0788.664.525.

## SPAŢII COM-ARAD

• **Vând salon** de înfrumuseţare, central, chirie mică, suprafaţă 100 mp. Preţ 15.000 Eur/negociabil. Telefon 0758.507.523. 108731

• **Vând spaţiu** comercial la Atrium, 30 mp. Telefon 0746.013.832. 131968

• **Vând spaţiu** comercial 160 mp, 99.000 euro, front stradal 11 ML, posibilitate şi doar jumătate. 0744.555.660. 132645

• **11.500- mp şoseaua- NĂDLAC,** FS mare, Proiect- HOTEL, utilităţi, 0722- 257409. 128762

## TERENURI LOCAL

• **Vând loc** de casă în Grădişte, 466 mp, str.Păpădiei, Nr.2 C. Preţ 27.000Euro.Telefon 0722.371.870. 131979

• **Vând teren** Prunului 750mp 13.5x51ml, 28.500 euro. 0722.606.527. 126757

• **Vând teren** agricol în Sânicolaul Mic, 0770.366.979, 0357/808732. 142857

• **Vând teren** pe colţ, în Gai, str. T. Corgheş 44, 720 mp, 90.000 euro, informaţii 0729.155.499. 132977

• **Vând vilă** zona UTA, construcţie nouă, str. Roşiori, 135.000 euro, tel. 0729.155.499. 132977

• **Vând 281** mp, în Gai, str. Manole 25, FS 16 ML, 50 euro/mp, tel. 0729.155.499. 132977

• **25.500- mp şoseaua** NĂDLAC, front- stradal, bun pensiune, parking- auto, 0722- 257409. 128862

## TERENURI JUDEŢ

• **Vând loc** de casă Călugăreni, 1450 mp, telefon 0770.347.755. 87550

• **Vând teren** arabil 1 ha TARLA 256 în Şiria, preţul de 1800 euro, cu titlu. Telefon 0741.158.777, 0728.938.777. 145578

• **Vând teren** pentru casă, 500 mp, cu CF, la intrare în Zimand Cuz. Tel. 0742.332.453. 140475

## IMOBILE CHIRII

• **Închiriez apartament** 2- 3 camere, garsonieră sau casă pentru muncitori, 0723.308.286. 73978

• **Închiriez apartament** 2 camere, tot confortul, zona Gării. Tel. 0727.798.269. 119647

• **Închiriez apartament** la casă Pârneava, 0748.461.333. 126224

• **Închiriez apartament** 2 camere, Micălaca pentru familie, termen lung, 0746.174.540. 134122

• **Închiriez apartament** 2, respectiv 3 camere, 0740.697.521. 139167

• **Închiriez garsonieră** zona Uta, parter, nemobilată. Telefon 0771.955.935, 0771.830.559. 109491

• **Închiriez garsonieră** Micălaca, Cenad, mobilată, 80 euro, sau 70 anticipat, sau schimb cu apartament 2 camere. Telefon 0752.785.108. 132484

• **Închiriez garsonieră** mobilată zona UTA şi apartament nemobilat zona Alfa. 0357/435.176. 132488

• **Dau în** chirie garsonieră confort III, 65 Eur+100 Eur garanţie. Tel. 0722.777.144. 143174

• **Primesc o** fată în gazdă, 0257/218.984, 0749.381.079. 128622

## SPAŢII COM-ARAD

• **Închiriez hală** 500mp Parc Ind. Uta, 0257/272676, 0741.017.019. 142906

• **Închiriez platformă** betonată 700 mp, FS=24, curent trifazic. Tel. 0748.434.254. 130574

• **Închiriez spaţiu** comercial 87 mp, B- dul Revoluţiei nr.4 (vis- a- vis de BRD), 0727.798.269. 119515

• **Închiriez spaţiu** comercial central, S=28 mp. Telefon 0744.784.066. 139422

• **Închiriez spaţiu** comercial ultracentral, 4 Eur/mp. Tel. 0722.344.810. 143272

• **Dau în** chirie post coafură manichiură pedichiură, frizerie, cosmetică, 0747.795.147. 132714

## SCHIMB LOCUINŢE-JUD ARAD

• **Vând sau** schimb casă Ungaria, Mezokovacshaza, 2.000 mp, baie, bucătărie, hol, 3 camere, 0747.866.482. 139603

## OFERTE LOCURI DE MUNCĂ

• **Angajăm şofer** categoria C,E transport marfă intern şi internaţional cu atestat. Tel. 0771.321.120. 132619

• **Angajăm şofer** cu atestat şi manipulant distribuţie. Informaţii: 0729.155.540. 106834

• **Angajăm şofer** distribuitori vârstă 20- 40 ani. CV email: alin.cara@gmail.com 126749

• **Angajăm barman,** bucătar şi spălători- auto, doar cu experienţă! 0722.213.038, 0753.459.873. 145564

• **Angajăm barmane** şi hostese cu aspect plăcut, salar avantajos. 0740.407.410. 145566

• **Angajăm brutari** cu experienţă pe cuptor Matador, cocători. Tel. 0735.058.887. 126092

• **Angajăm consilier- vânzări** auto, agent- vânzări piese- auto, control- trafic, dispecer- taxi, mecanic- auto, portar, şofer taxi. Telefon 0257/227.056. 132799

• **Angajăm finisori** în construcţii. Informaţii la telefon 0742.076.338. 142901

• **Angajăm urgent** ajutor bucătar pentru restaurant în Franţa - Paris. Telefon: 0743.893.209. 142862

• **Angajăm urgent** vulcanizator anvelope camioane, experienţă minim 2- 3 ani. Salariu avantajos. Tel. 0755.119.993. 143262

• **Angajăm vânzătoare** cartele telefonice. Telefon 0745.509.405. 132779

• **Angajăm vânzătoare** pentru gheretă alimentară non- stop, 30- 50 ani, 0724.046.575. 130372

• **Angajăm vânzătoare** peste 35 ani, alimentara. Nu contează calificarea, 0357/436940. 143273

• **Angajăm vânzătoare** serioasă program şi salar avantajos. Telefon 0722.721.469, 0742.094.097. 145559

• **Angajăm zugravi** faianţari. Plata în acord. Tel. 0744.556.686. 140413

• **Angajăm 2** muncitori necalificaţi, pentru presă balotat. Informaţii 0747.032.430. 133340

• **Angajez şofer** cu experienţă trafic internaţional camion 22tone. 0730.565.718. 132603

• **Angajez vânzătoare** cu experienţă pentru alimentară, zona Fortuna- Bujac.Telefon 0766.311.353. 132773

• **Angajez vânzătoare** pentru magazin alimentar numai cu experienţă.Telefon 0728.327.688. 143136

• **Angajez vânzătoare** pentru langoş P- ţa Mihai Viteazu. Telefon: 0744.775.108. 145557

• **Angajez zidari,** dulgheri, muncitori în construcţii. Telefon 0730.482.068. 143004

• **Bar de** Zi angajează bărmăniţă. Informaţii telefon 0722.562.018, 0751.159.510. 132650

• **Caut urgent** muncitori calificaţi şi necalificaţi pentru muncă în Cipru. Telefon: 0745.963.238. 130198

• **Hotel Restaurant** angajează ospătari. Relaţii la telefon: 0755.072.285. 133079

• **Magazin alimentar** angajează vânzătoare cu experienţă. Tel. 0726.227.377. 123659

• **Restaurant italian** caută PIZZAIOL, cu experienţă, AJUTOR BUCĂTAR, BARISTĂ, 0755.314.470. 133378

• **S.C. angajează** agent vânzări termopane. E- mail: rig_termopane@yahoo.com Telefon: 0747.471.278. 132774

• **S.C. angajează** agent comercial produse panificaţie, domiciliu în Arad, 0730.030.111. 132784

• **S.C. angajează** barman. Telefon 0722.777.144. 143194

• **S.C. angajează** tineri absolvenţi a şcolii profesionale- Secţia instalaţii termice şi sanitare. CV la: thermaqua@yahoo.com Tel. 0735.780.624. 143175

• **Societate, angajează** facturist cu experienţă, program lucru între orele 04- 12AM. Salar atractiv. Informaţii 0749.979.799, CV:idabacarad@yahoo.com 143184

## CERERI LOCURI DE MUNCĂ

• **Inginer autorizat** RTE edilitare termice, canalizări sanitare, frig, alimentări cu apă, specialist canalizări ape meteorice drumuri- autostrăzi, permis Grad B, dispus deplasări, caut loc muncă.Informaţii telefon 0744.194.273. 132489

## PRESTĂRI SERVICII

• **A A** Acord garanţie repar maşini spălat automate, frigidere, domiciliul clientului, 0257/274600,0745.395.282. 126585

• **A A** Acord Garanţie 2 ani reparaţii maşini spălat,0744.241.398, 0357/401569,0257/259146. 123289

• **Ana- Frig repară** frigidere, congelatoare la domiciliu, ☆garanţie 1 an! ☆ Informaţii 0257/210.420, 0745.967.198. 191899

• **Construcţii diverse,** acoperişuri, faţade, renovări case, zugrăveli, fundaţii, etc, 0751.704.282. 132479

• **Cursuri 200** lei/lună ●masaj şi reflexoterapie ●manichiură şi pedichiură. Telefon 0724.442.686. 970493

• **Execut proiecte** de arhitectură şi documentaţia necesară pentru construire. Preţ 3.5 euro/mp. ☎0753.184.301. 90806

• **Execut reparaţii** de tapiţerie, colţare, canapele, fotolii, scaune. Informaţii 0748.750.516. 128424

• **Execut: zidărie,** tencuieli, zugrăveli, rigips, izolaţii acoperişuri, termoizolaţii, fundaţii, consolidări, 0740.696.157. 126251

• **Execut: zidării,** tencuieli, zugrăveli, acoperişuri, faţade, izolaţii, mansarde. Tel. 0740.310.402. 123622

• **●Firmă din** Ungaria execută reparaţii- construcţii de case la cheie, 0036.709.457.017. 130267

## CONSTRUCŢII

• **Acasă balast,** nisip, sorturi, pământ, mreaniţă, 2- 5 MC, telefon 0741.972.216.130205

• **Aduc balast,** nisip, pământ, duc molozul, etc. 0745.036.969, 0722.389.480. 970052

• **Vând nisip,** balast, sort, mraniţă, pământ vegetal. Tel. 0743.320.930, 0720.512.478. 143189

## AUTO ROMÂNEŞTI

• **Vând Dacia** 1310, an 2001, pe gaz.Preţ 600 Euro.Telefon 0722.371.870. 131977

• **Vând Dacia** 1400, injecţie, an 2001, 76.000 km. Preţ 1100 Eur. Tel. 0742.747.217. 140385

• **Vând Logan** model Ambiance, an 2010, 2.900 Km. Preţ de cumpărare 6.800 Eur, preţ de vânzare 4.800 Eur. Tel. 0744.427.876. 130203

## AUTO STRĂINE

• **Vând VW** Bora an fabricaţie 2000, 1.9 TDI, informaţii 0257/417.125, 0723.303.593. 132633

• **Vând VW** Passat 1,9 TDI, an fabricaţie 2006, full electric, unic proprietar. Preţ 8.900 Eur. Tel. 0740.120.741, 0722.706.535 142685

## PIESE DE SCHIMB-AUTO

• **Vând cauciucuri** second hand, foarte ieftin, en- gros, 0747.866.482. 140963

## ELECTRONIC PLUS

• **Vând maşină** de spălat rufe, Indesit, 550 lei. Tel 0744.116.197. 132681

• **Vând maşini** spălat automate, frigidere, congelatoare, lăzi combine frigorifice.Import Germania!Garanţie şi transport, 0257/274600, 0745.395.282. 126605

• **VÂND ieftin electrocasnice second, lăzi, combine, maşini spălat haine, vase, uscătoare, televizoare, anvelope, vitrine comerciale. Rate angajaţilor, pensionarilor vârstă- boală, ☎0769.005.400.** 8694

## MOBIDOM

• **Cumpăr mobilă** din lemn curbat, fotolii, măsuţe, argintărie, sobe de fontă peste doi metri, 0744.203.945. 104124

• **Vând ieftin** mobilă veche de bucătărie, culoare albă. Informaţii: 0257/235.320. 131966

• **Vând mobilă** cameră combinată (comodă) masă, televizor, chiuvetă, etc. telefon 0257/285.364, 0748.412.466. 132625

• **Vând mobilă** din Germania, ieftin. Tel. 0747.866.482. 139508

## PIERDERI

• **Pierdut anexă** autorizare sediu S.C. Rainbow S.R.L. O declar nulă. 143271

• **Pierdut legitimaţie** călătorie gratuită de la CTP pe numele Vasilachi Fănica.Declar nulă. 142859

• **S.C. Optium** S.A. sediul Calea Aurel Vlaicu, nr. 139- 151 Arad, declară pierdut şi nul certificatul de înregistrare în original, seria A nr.0126538 emis de camera de comerţ şi industrie la data de 09.05.2002. 142861

## INSTRUMENTE MUZICALE

• **Vând acordeon** Hohner 96 başi, Flighorne 6 buc., Basflighorne 3 buc., Trombon 1 buc., Alhorn 1 buc., 0357/409702. 140698

• **Vând taragot** Stowaser preţ negociabil. Telefon 0744.956.849. 142864

## ANIMALE-PĂSĂRI DOMESTICE

• **Vând capră** cu ied, ţap montă. Telefon 0771.770.173. 132642

• **Vând două** vaci gestante în luna a noua.Telefon 0740.095.203. 140558

• **Vând găini** tinere ouătoare şi puicuţe 6 săptămâni. Telefon 0748.322.489. 128072

• **Vând pui** de carne şi pentru ouă. Telefon 0748.322.489; 0357/442670. 104026

• **Vând purcei** 8 săptămâni. Tel. 0747.460.610. 143167

## DECESE

Cu sufletele îndurerate anunţăm după o lungă şi grea suferinţă decesul celei care a fost

**SOTIR MIŢA,**
**soţie, mamă, soacră, bunică şi străbunică**
**la vârsta de 82 ani.**

Înmormântarea a avut loc sâmbătă la cimitirul Eternitatea (U.T.A.). Dumnezeu s-o odihnească în pace şi să-i fie ţărâna uşoară!

**Familia îndoliată**

Cu adâncă durere anunţăm trecerea la cele veşnice a celui care a fost soţ, tată şi bunic

**PETRIC MIHAIL,**
**la vârsta de 85 ani din Covăsânţ - fost tehnician la Uzina de Vagoane.**

Înmormântarea a avut loc sâmbătă, 11 iunie 2011, la orele 13:00. Bunul Dumnezeu să-i răsplătească bunătatea, truda şi răbdarea, să-l ierte şi să-l odihnească!

**Soţia Zenuţa, fiica Lucia, ginerele preot Teodor Baba, nepoţii Lucian şi Doru**

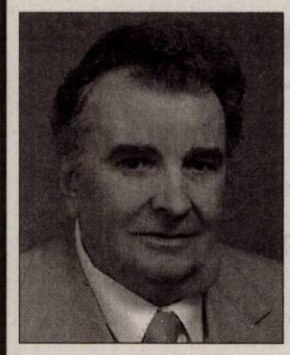

O inimă a încetat să bată, un suflet nobil s-a ridicat la Cer şi pleacă departe de noi, dar mai aproape de Dumnezeu. Cu adâncă durere în suflet, anunţăm încetarea din viaţă a iubitului nostru soţ, tată şi bunic

**FEHER IOSIF.**

Înmormântarea a avut loc luni, 13 iunie 2011, ora 13.00, la cimitirul Eternitatea. Vei rămâne veşnic în sufletele noastre!

**Soţia Livia, fiicele Greti şi Anca cu familiile**

Cu adâncă durere vă anunţăm, că în data de 12 iunie, a trecut la cele veşnice

**GARAI EMERIC,**

cel care a fost drag fiu, soţ, tată, bunic, frate. Înmormântarea va avea loc astăzi, 14 iunie, ora 15.00, la cimitirul Eternitatea.

**Familia îndoliată**

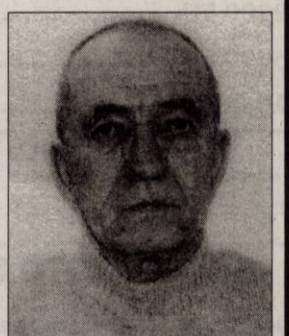

O inimă bună a încetat să mai bată, un suflet bun s-a ridicat la Cer lăsând în urmă o nemărginită durere şi un dor imens. Recunoştinţă veşnică celui care a fost soţ şi tată

**TIRŞ LUDOVIC (LALI),**
**în vârstă de 77 ani.**

Înmormântarea va avea loc astăzi, 14 iunie 2011, ora 14:00, la cimitirul Eternitatea (UTA).

**Familiile Tirş şi Bac**

Ne-am despărţit cu mare durere în suflet de cea care a fost soră şi mătuşă dragă

**DON IOANA (NIŢA)**
**născută MARIŞ.**

Nu te vom uita niciodată! Înmormântarea a avut loc luni, 13 iunie 2011, la cimitirul din Curtici. Dumnezeu să o odihnească în pace!

**Fraţii Mihai şi Ilie Mariş cu familiile, nepoatele Florica şi Georgeta cu familiile**

Cu profundă durere anunţăm încetarea din viaţă
**la vârsta de 81 ani a celui care a fost soţ, tată, bunic şi frate**

**BÖHM GAVRIL.**

Înmormântarea a avut loc luni, 13 iunie 2011, la cimitirul Eternitatea. Dumnezeu să-l odihnească în pace!

**Familia îndurerată**

## CONDOLEANŢE

Cu adâncă durere în suflet, trişti şi înlăcrimaţi, ne despărţim de cel care a fost tatăl şi bunicul nostru drag

**FEHER IOSIF.**

Bunul Dumnezeu să-l odihnească în pace!

**Îl vor plânge mereu fiica Greti, ginerele Dimi şi nepoata Andra**

Cu adâncă durere în suflet, trişti şi înlăcrimaţi, ne despărţim de cel care a fost tatăl şi bunicul nostru drag

**FEHER IOSIF.**

Bunul Dumnezeu să-l odihnească în pace!

**Îl vor plânge mereu fiica Anca, ginerele Codrin şi nepoata Andreea**

Suntem profund îndureraţi la trecerea în neființă a celui care a fost iubit frate şi unchi

**FEHER IOSIF.**

Să-i fie ţărâna uşoară şi Dumnezeu să-l odihnească în pace!

**Sora Neli şi nepoţii Flavius şi Elena Muntean**

Regretăm dispariţia distinsului

**profesor FEHER IOSIF.**

**Inspector prof. Viorel Tudoran şi profesorii de matematică din Arad**

Împărtăşim durerea voastră la despărţirea de dragul vostru soţ, tată şi bunic

**FEHER IOSIF.**

Dumnezeu să-l odihnească!

**Nelu şi Lili Maglaş**

Împărtăşim durerea voastră la despărţirea de dragul vostru soţ, tată şi bunic

**FEHER IOSIF.**

Dumnezeu să-l odihnească!

**Corneliu şi Elena Lupei**

Sincere condoleanţe prietenei Aghi Böhm la pierderea tatălui.

**Daniela Jurca şi familia**

Cu durere în suflet ne luăm rămas-bun de la cea care a fost mamă şi soacră iubitoare

**SOTIR MIŢA.**

Să-i fie ţărâna uşoară! Dumnezeu să o odihnească-n pace!

**Fiica Lilica şi ginerele Marian Şilbac**

Suntem profund îndureraţi de trecerea în neființă a celei care a fost bunică şi străbunică iubitoare

**SOTIR MIŢA.**

**Nepoţii: Paula, Diana, Robert, Ciprian şi strănepoţii Rareş, David, Raluca**

Împărtăşim durerea naşilor noştri Sotir Stănică şi Dobrinca în greaua încercare pricinuită de pierderea mamei. Dumnezeu să o odihnească în pace!

**Fam. Dragoş**

SERVICII FUNERARE

IN MEMORIAM NON STOP!

KUKI - servicii funerare complete

Oferă toată gama de sicrie, accesorii şi servicii funerare la preţuri avantajoase.

- cameră toaletat
- cameră frigorifică
- capac frigorific

Transport Intern şi Internaţional

Contact: Arad, str. Mihai Eminescu, nr. 4 (în curte)

Tel: 0257/211.929, mob: 0723343964

www.inmemoriamkuki.com

(H-698814)

Împărtăşim marea durere a colegei noastre inspector şcolar Anca Lupei în aceste clipe grele pricinuite de decesul tatălui drag. Suntem alături de familia îndoliată!

**Colectivul Inspectoratului Şcolar Judeţean Arad**

Suntem alături de colega noastră prof. Anca Lupei în aceste clipe grele pricinuite de pierderea tatălui. Dumnezeu să-l odihnească!

**Colectivul Grupului Şcolar „Francisc Neuman" Arad**

Un ultim omagiu celei care a fost bunica şi străbunica noastră

**VORONCA LIVIA**

**din partea nepoatei Patricia şi a soţului Ioan şi din partea strănepoţilor Ioana, Diana şi Patrick**

Mulţumim tuturor celor care au fost alături de noi în aceste momente grele când am condus-o pe ultimul drum pe draga noastră mamă, soacră, bunică şi străbunică

**VORONCA LIVIA.**

Dumnezeu s-o odihnească!

**Familia îndoliată**

## COMEMORĂRI

Cu tristeţe şi dor în suflet, amintim că se împlinesc 6 luni, de când

**POPA FLOAREA (TUŢA),**

**din Cermei**

a plecat dintre noi. Vei rămâne mereu în sufletele noastre.

**Fiica Letiţia cu familia**

Pios omagiu, adânci regrete şi veşnică recunoştinţă la împlinirea a 6 luni de la plecarea dintre noi a

**Ing. DASCĂL PETRU.**

Dumnezeu să-i dea odihna binemeritată!

**Familia**

Timpul trece şi se duce noi venim la a ta cruce s-aprindem o lumânare şi să-ţi dăruim o floare. A trecut un an de lacrimi şi dor de tine măicuţa noastră dragă

**CRISTEA FLOARE.**

Nu te vom uita niciodată!

**Fiica Valerica, ginerele Pavel, nepoţii Valentina, Mariana, Ionel, Bogdan şi Andreea**

În amintirea ta luminoasă, mamă şi bunică devotată

**CIUCIU ROZALIA**

a cărei trecere în eternitate alături de toţi îngerii şi sfinţii lui Dumnezeu, o comemorăm în ziua de 14 iunie. Odihneşte-te în pace, ființă scumpă şi dragă, chip blând şi inimă pioasă ce ai fost alături de noi mereu! Ai tăi se gândesc mereu la tine!

**Viorica, Andreea şi Andrei**

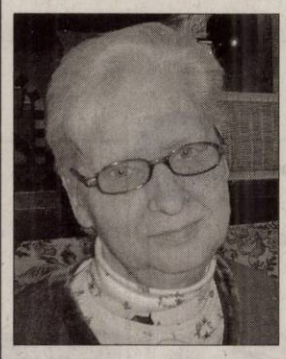

Nici trecerea celor 2 ani, nici uitarea nu vor reuşi niciodată să şteargă amintirea celei care a fost scumpa noastră mamă

**CRISTINA VIDA.**

Locul tău în inimile noastre va fi mereu gol.

**Fiica Claudia şi ginerele Marcel**

S-a scurs un an de când te-ai stins, draga noastră mamă, soţie, bunică şi soacră

**GUŢ ELENA.**

Şi lacrimile n-au secat/ Un suflet gol şi-un of amarnic/ În inimă tu ne-ai lăsat/ Noi toţi te vom purta în suflet/ În viaţa care o vom duce.

**Copiii, soţul, nora şi nepoţii**

Anunţăm 2 ani, plecarea dintre noi a celui care a fost fiu, soţ, tată şi bunic

**MANGHERA PETRE.**

**Te plângem veşnic. Soţia, mama, fiul şi fiica cu familia**

Păstrăm în suflet aceeaşi durere şi tristeţe la împlinirea a 3 ani de la despărţirea de dragul nostru soţ, tată şi bunic

**PODRUMAR GHEORGHE.**

Dumnezeu să te odihnească în linişte şi pace!

**Cu dor nespus Casian, Corina şi Mărioara**

O amintire frumoasă pentru cei care l-au cunoscut şi o mare durere pentru cei care l-au pierdut. Cu tristeţe în suflet amintim că s-au scurs 10 ani de când

**TĂTAR VICHENTE (VICHI),**

a plecat dintre noi. Nu te vom uita niciodată! Dumnezeu să-l odihnească în pace!

**Familia**

Pios şi îndurerat omagiu în amintirea dragului nostru soţ, tată, bunic şi străbunic

**dr. MIRCEA PUTIN-RACOVIŢĂ,**

la împlinirea a 15 ani de la deces.

**Familiile Putin-Racoviţă, Bălaş, Muscă şi Bălaş-Timar**

O rugăciune, un gând frumos, lacrimi, durere şi o clipă de aducere aminte la împlinirea a 18 ani de la moartea dragului nostru soţ, tată, socru şi bunic

**PĂNTĂLIE LAZĂR,**

**din Sâmbăteni.**

Dumnezeu să-l odihnească în pace!

**Familia**

**Voucher** 40%

**Hotel Moneasa**

4 nopti ( luni-vineri) de cazare cu mic dejun la oaza din apropierea Aradului

Preț hotel 2 pers: ~~480 lei~~
Stoc: 5 buc. Preț JURNAL : **288 lei**

**Voucher** 40%

**Hotel Moneasa**

1 saptamana ( luni-duminica) de relaxare cu masaj zilnic, piscine, sala de fitness si mic dejun

Preț hotel 2 pers: ~~840 lei~~
Stoc: 3 buc. Preț JURNAL : **504 lei**

**Voucher** 40%

ROD SPECTRA MEISTER

Voucher pentru materiale de construcții pentru finisaje
Mortare uscate pentru finisaje
gama Von Maister

Stoc: 4 buc. Preț depozit: ~~250 lei~~
Preț JURNAL : **150 lei**

**Cabinet Dr. Gombors Stelian** 20%

**Voucher**

GINECOS - ECO 4D

Preț cabinet: ~~100 lei~~
Stoc: 1 buc. Preț JURNAL : **80 lei**

**Voucher** 40%

**Hotel Moneasa**

5 zile ( luni-vineri) perfecte pentru un teambuilding pe masura, paintball, biliar, piscine, sală de conferință, masaj, fitness și mic dejun

Preț hotel 1 pers: ~~800 lei~~
Stoc: 5 buc. Preț JURNAL : **480 lei**

SFERA 20%

**Voucher**

Mobilier baie

Preț magazin: ~~424 lei~~
Stoc: 1 buc. Preț JURNAL : **339,2 lei**

SFERA 25%

**Voucher**

Mobilier baie
GALAXY

Stoc: 1 buc. Preț magazin : ~~1100 lei~~
Preț JURNAL : **: 825 lei**

SFERA 25%

**Voucher**

Cabina dus - HIDROMASAJ

Preț magazin: ~~1339 lei~~
Stoc: 1 buc. Preț JURNAL : **1004,25 lei**

**Cabinet Dr. Gombors Stelian** 25%

**Voucher**

CONSULTAȚIE + ECOVAGINAL 3D

Preț cabinet: ~~80 lei~~
Stoc: 1 buc. Preț JURNAL : **60 lei**

SFERA 25%

**Voucher**

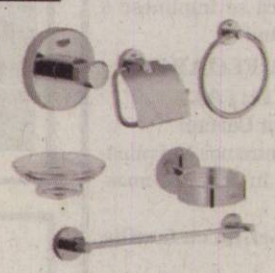

ACCESORII PENTRU BAIE

Preț magazin: ~~1000 lei~~
Stoc: 1 buc. Preț JURNAL : **750 lei**

SFERA 30%

**Voucher**

Cabina dus
hidromasaj
YMJ - 852

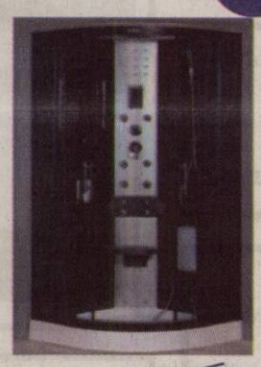

Preț magazin: ~~2644 lei~~
Stoc: 1 buc. Preț JURNAL : **1850,8 lei**

SFERA 25%

**Voucher**

Panel de Dus
DEDRA ZF410

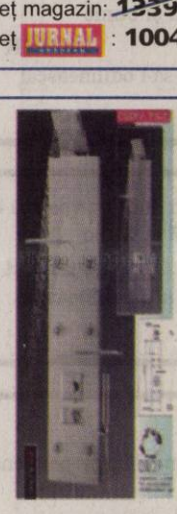

Preț magazin: ~~1065 lei~~
Stoc: 1 buc. Preț JURNAL : **795,75 lei**

SFERA 25%

**Voucher**

Cabina dus
hidromasaj T54

Preț magazin : ~~1600 lei~~
Stoc: 1 buc. Preț JURNAL : **1200 lei**

SFERA 25%

**Voucher**

Panel de Dus
GLORIA

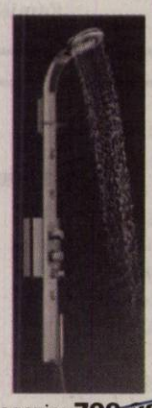

Preț magazin: ~~799,80 lei~~
Stoc: 1 buc. Preț JURNAL : **599,85 lei**

SFERA 30%

**Voucher**

Cada Hidromasaj

Preț magazin: ~~2140 lei~~
Stoc: 1 buc. Preț JURNAL : **1498 lei**

SFERA 30%

**Voucher**

TOTUL PENTRU BAIA TA

Preț magazin: ~~5000~~ **lei**
Stoc: 1 buc. Preț JURNAL : **3500 lei**

## REGULAMENT PE SCURT

### DE CE?

Pentru că cititorii noştri sunt cei mai importanţi şi dorim să le oferim avantaje!
Astfel ne-am propus să vă punem la dispoziţie oferte cu discounturi senzaţionale.
Urmăriţi în ediţiile cotidianului Jurnal Arădean ofertele noastre de top.

**Abonaţii la Jurnal Arădean au un discount suplimentar de 5% faţă de cel afişat.**

### CUM FUNCŢIONEAZĂ ?

Clienţii noştri îşi expun prin intermediul ziarului Jurnal Arădean ofertele speciale de care doar cititorii publicaţiei noastre pot beneficia.
Este foarte simplu : noi publicăm poza produsului, cu discountul aferent, clientul ne garantează un stoc minim, iar dumneavoastră trebuie doar să veniţi la sediul Jurnal Arădean, de pe Str. Poetului, nr. 1C, pavilion 36.
Aici trebuie să achitaţi contravaloarea obiectului (tariful Jurnal arădean, afişat la fiecare produs în parte).
**Aceste oferte sunt valabile trei săptămâni, în limita stocului disponibil.** Preţurile sunt exprimate în lei/ bucată şi conţin TVA.

De la noi primiţi un voucher pe care trebuie să îl prezentaţi atunci când ridicaţi produsul de la magazinul indicat.
Detalii: www.aradon.ro
Telefon: 0257/280.904
E-mail: timea.ujlaki@informmedia.ro; loredana.paun@informmedia.ro; olga.rotaru@informmedia.ro

***Primul venit este şi primul servit!***

**GHENAU TRADE**

**Ferestre si usi din profile PVC cu sticla termopan**

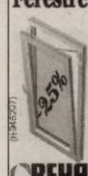


- 3 rate lunare fara comision
- plasa fixa antiinsecte gratis
- transport si montaj gratuit
- gama larga de nuante si modele

REHAU GU BKS GUARDIAN

ARAD : B-dul Aurel Vlaicu nr: 159
tel /fax : 0257-260 . 042
mobil: 0769 - 048 . 018; 0728 - 983 . 375


- **Vând purcei,** grăsuni, purcei şi 2 ponei (femelă mascul), 0727.452.994. 128623
- **Vând viţea,** 3 ani, Curtici. Telefon 0755.275.215. 133074
- **Vând viţei** de lapte; Cumpăr vaci pentru abator. Telefon 0740.891.238. 111024
- **Vând 10** familii albine, Ineu. Telefon 0257/512317. 132646

## MAŞINI,UTILAJE,INSTALAŢII

- **Vând piese** buldozer S- 651, lanţuri, role, steluţe sprochet cabină şi buldozer S- 650, S+1500 şi piese, 0726.253.412. 113706
- **Vând 2** remorci 5T basculante cu roata a cincea. Telefon 0745.270.325. 132649

## AFACERI

- **Vând scaune** frizerie NOI, chiuvete porţelan, mobilier mese masaj, cosmetică! 0724.442.686. 138410

## CITAŢII

- **Se citează** Farcaş Robert Daniel, cu domiciliul în Nădlac, str. A.Iancu, nr.47, la Tribunalul Arad, camera 204, pentru data de 04.07.2011, ora 9, în litigiu cu S.C. Tauros S.R.L., în dosar nr.1152/108/2011. 143163

- **Se citează** S.C. OVYKEI S.R.L. cu sediul în Arad, Sânicolaul Mic, nr. 460, în calitate de debitor pentru data de 28.06.2011 ora 8:30 la Judecătoria Arad în proces cu S.C. Lazăr & Söhne S.R.L. Arad pentru debite. 142854

## DIVERSE

**C.M.I. (Cabinet Medical Individual) dr. MARIA FILIMON –** el. 0257/228522 - anunţă pacienţii săi că, începând de astăzi, 14 iunie 2011, funcţionează în noul sediu situat pe **str. Iuliu Maniu (Podgoria) nr.13, Bl. P3, Ap. 1.** Orarul este neschimbat:
Luni-Miercuri: 12.00-17,00;
Marţi, Joi, Vineri: 8,30-13,30.

- **Cumpăr pastile** argint, nichel, cositor, alamă, cupru, aluminiu, baterii radiatoare fier vechi, plumb, inox, pene vechi/noi şi vaci pentru tăiat. ☎0748.912.117. 145579
- **Cumpăr pastile** argint, nichel, cositor, alamă, cupru, aluminiu, baterii radiatoare fier vechi, plumb, inox, pene vechi/noi şi vaci pentru tăiat. ☎0748.607.706. 145579
- **Cumpăr pastile** argint, nichel, cositor, alamă, cupru, aluminiu, baterii radiatoare fier vechi, plumb, inox, pene vechi/noi şi vaci pentru tăiat. Telefon:0748.762.586, 0751.948.908. 145579
- **Cumpăr pene** vechi- noi, fier, vechi, caroserii. Preţ bun. Tel. 0745.983.893. 130400
- **Cumpăr pene** vechi, noi, cupru alamă, fier baterii, preţ bun. 0741.689.068. 130278


**ARIES TEXTILE SRL**
Parte a grupului

**CALZEDONIA**

ANGAJEAZĂ

**CONFECŢIONERE**

- Pachet salarial net începând cu 974 RON
  - Primă de fidelitate
  - Bonus productivitate
  - Alte premii în funcţie de vechime
- Tichete de masă din prima zi
- Transport asigurat oraş / judeţ
- Mediu de muncă modern
- Asistenţă medicală

Relaţii la telefon: 0257/ 219.811

**ŞEF SECŢIE CONFECŢII**

-experienţă şi cunoştiinţe tehnice a fluxului tehnologic
-abilităţi de relaţionare şi comunicare

- Salar foarte motivant

C.V. la fax nr. 0257/206.492

(H-84096)


- **Vând grâu** şi porci graşi. Telefon 0722.688.346. 131878
- **Vând poliuretan** (burete) pentru tapiţat cu grosimi de la 1- 10 cm. Informaţii telefon 0257/286834, între orele 8- 16. 140024
- **Vând transformator** 400 kw+cablu ABY-ACY 150, 100 ml. Tel. 0745.258.251. 133812


aradjob.ro



**ANGAJEZ FEMEI ASAMBLARE CABLURI, MICALACA ZONA 300.**
**TELEFON: 0728/130.259**
(H-112930)



Enel Distributie Banat

**ENEL DISTRIBUŢIE BANAT SA – ZONA MT-JT ARAD**

Invită firmele autorizate şi avizate de către Agenţia de Protecţie a Mediului pentru colectarea deşeurilor la sediul Societăţii din Arad, B-dul Iuliu Maniu, nr.65-71, în vederea depunerii ofertei pentru achiziţia de materiale/deşeuri feroase şi neferoase.
Caietul de Sarcini precum şi alte informaţii pot fi obţinute la sediul Societăţii ,etj.1,cam 120,telefon 0257 / 205756,persoana de contact : ing.Anca TIPTIŞ .
***- Ofertele vor fi depuse în plic sigilat la secretariatul Societăţii până în ziua de 23.06.2011,ora 10⁰⁰.***
***- Selecţia ofertelor va avea loc în data de 23.06.2011 , ora 13⁰⁰.***
(H-138705)



**IOANA BUBULETE IPURL**

Cu sediul în Arad, str. Blajului, nr.3, sc. A, et.1, ap.7, cod fiscal 27656873, nr. RFO 0510/23.10.2010, lichidator **al SC LUCAS MOB TRADING SRL**, cu sediul în loc. Arad, str. Ilarion Felea nr.63 având CUI R 15240699 anunţă vânzarea prin licitaţie publică a:
**- imobilului situat în loc. Arad, Str.Ilarion Felea, nr.63, în suprafaţă de 706 mp teren, compus din hală de producţie, în suprafaţă utilă de 244 mp,** înscris în CF nr.307475-C1-U43 de Arad nr. topo. 3213/a/2/25/1/1/II pornindu-se de la un **preţ minim de 144.000 lei.**
**Se scoate la vânzare şi autoutilitară N1 Mercedes Benz cu caroserie BA suprastructurată deschisă, model Sprinter 309 CDI, an fabricatie 2007 prin licitaţie publică cu un pret minim de pornire 57.600 lei.**
Licitaţia va avea loc la sediul lichidatorului în data de **23.06.2011, ora 14.00.**
Garanţia de participare este de 10% şi se achită până cel mai târziu la ora 13.00, ziua licitaţiei şi se depune în contul debitoarei, cont care poate fi aflat de la sediul lichidatorului.
Relaţii suplimentare se pot afla la tel.0740234433, 0721700032 sau la sediul lichidatorului . (H-142882)



**ACTIV GRUP IPURL** (H-142884)

Cu sediul în Arad, str. Tribunul Buteanu, nr.1, ap.1, lichidator judiciar al **SC SANDY BELL SRL,** cu sediul în loc. Vladimirescu, str. Libertatii, nr. 62, jud. Arad, nr ORC J02/2115/1991, CUI RO 1702917, debitor în dosarul 3876/108/2008, anunţă vânzarea prin licitaţie publică, conform prevederilor Legii 85/2006, a următoarelor bunuri mobile, proprietatea debitorului: **3,34 m.c. semifabricat duşumea (esenţă tare), cu preţul de începere a licitaţiei de 1.000 lei/mc şi 2,4 m.c. semifabricat şipci (esenţă tare), cu preţul de începere a licitaţiei de 600 lei/m.c.**
Licitaţia va avea loc în data de **23.06.2011, ora 13⁰⁰ , la sediul ACTIV GRUP IPURL.** Garanţia pentru înscrierea la licitaţie este de 10% din preţul de începere a licitaţie. Consultarea Regulamentului de Organizare a Licitaţiei, înscrierile şi achitarea garanţiei de participare la licitaţie se pot face la sediul lichidatorului judiciar, până cu o oră înainte de începerea licitaţiei.
Relaţii la ACTIV GRUP, tel. 0257/214821 sau 0744/697814.



*Angajam urgent!!!*

**Confectionere si Operatori productie**

Gi Group YOUR JOB, OUR WORK STAFFING a Gi Group company

**Oferta: salariu fix, bonusuri, tichete masa, trasport**
Pentru mai multe detalii si programari, sunati la:
**0730.808.034, sau trimiteti un CV la adresa: arad@gigroup.com .ro**
(H-143209)

Sunt **tămăduitoarea AIDA**

- prin puterile mele pot ghici prezentul şi viitorul.
- Prin harul meu **dezleg cununii**
- **Împac familii dezbinate, alung farmece şi blesteme de tot felul,**
- **Aduc pace şi linişte sufletească. Fac de sporul casei.**

Sunt Cristina din Arad, mulţumesc doamnei Aida că mi-a reîntregit familia.
*Locuiesc în Arad, apelaţi la tel. 0743 413 612*
(H-107000)



**Publicitate:**
**0257/210.775; 0257/280.904**



**Program publicitate:**
**pe B-dul Revoluţiei, nr. 81**
**luni-vineri: 8.00-18.00,**
**duminică: 9.00-13.00,**
**pe Poetului 1C (hala 36)**
**luni-vineri: 9.00-16.00.**



S.C.
**LABORATOARELE FARES BIO VITAL S.R.L.**
achiziţionează plante medicinale uscate la preţ avantajos.
**Contact: 0745615039**
(H-126606)



**SC TOP AGREGATE PRODUCTION SRL**

titular al proiectului „Amenajare bazin piscicol nevidabil pentru pescuit sportiv şi/sau lac de agrement prin excavare agregate minerale" anunţă publicul interesat asupra luării deciziei etapei de încadrare de către Agenţia pentru protecţia Mediului Arad în cadrul procedurilor de evaluare a impactului asupra mediului şi de evaluare adecvată, pentru proiectul menţionat mai sus, propus a fi amplasat, propus a fi realizat în intravilanul comunei Păuliş, sat Sâmbăteni, FN - la sud de cursul râului Mureş (C.F. nr. 300215 şi CF nr. 300463), jud. Arad. Proiectul deciziei de încadrare şi motivele care o fundamentează pot fi consultate la sediul Agenţiei pentru Protecţia Mediului din Arad, Splaiul Mureşului, FN, de luni până vineri între orele 09-16,00 precum şi la următoarea adresă de internet: www.apmar.anpm.ro
Publicul interesat poate înainta comentarii/ observaţii la proiectul deciziei de încadrare în termen de 5 zile de la data publicării prezentului anunţ până la data de 19.06.2011.
(H-143207)


## *ANUNŢ*

**Primăria comunei Fântânele, organizează concurs pentru ocuparea funcţiei publice vacante**

**1. Inspector grad profesional debutant,**
nivelul studiilor superioare, în cadrul compartimentului Impozite şi taxe din cadrul aparatului de specialitate al Primarului comunei Fântânele.

**Condiţii generale:** candidaţii trebuie să îndeplinească condiţiile prevăzute de art. 54 din Legea nr. 188/1999 privind statutul funcţionarilor publici (r2);
**Condiţii specifice** pentru participarea la concurs:
- Studii superioare economice de lungă durată absolvite cu diplomă de licenţă s-au echivalentă;
- Cunoştinţe de operare pe calculator: Word, Excel, accesare internet.

Concursul se va desfăşura în data de 14.07.2011, ora 10:00 (proba scrisă) şi în data de 15.07.2011, ora 10:00 (INTERVIU) şi verificarea cunoştinţelor de operare pe calculator.
Data limită de depunere a dosarelor este 04.07.2011, ora 14:00, la sediul Primăriei comunei Fântânele.
***Bibliografia, precum şi relaţii suplimentare se pot obţine de la sediul Primăriei Fântânele, din comuna Fântânele, nr.115, jud. Arad sau la tel: 0257 456169; 0257 456196.*** (H-130122)

**În premieră pe ţară Maica MARIA**

a sosit din ţara sfântă Ierusalim cu cele mai puternice slujbe, rugăciuni şi masluri sfinte numai de **ea** ştiute. **Maica MARIA** a fost atestată de cei mai mari episcopi ai mănăstirii, cu cele mai multe cazuri rezolvate, pentru a vă ajuta în orice problemă indiferent de gravitatea cazului.
Mulţumiri: Radu S. din Ineu de Arad, am apelat şi eu cu credinţă în Dumnezeu la **Maica MARIA** pentru a-mi dezlega cununia şi să mă pot căsători cu femeia iubită. În mai puţin de 6 zile dânsa m-a ajutat şi acum visul meu s-a împlinit.
Tunde din Marghita, aflând de la mai multe persoane de puterea **Maici MARIA** am apelat şi eu. Aveam mari prebleme în afaceri şi totodată şi în familie, iar prin harul şi puterile dânsei viaţa mea s-a schimbat din rău în bine.
Apelaţi şi dvs. pentru a vă convinge de harul **Maicii MARIA**. Vă poate ajuta în dragoste, afaceri, sănătate, înţelegere în familie, spor, dezlegări de blesteme şi farmece.
**Tel. 0751/502-811.**
(H-138898)


**Preluarea anunţurilor pentru următoarea zi se face până la ora 15.00 la ambele sedii, cu excepţia anunţurilor de deces, care se primesc până la ora 18.00, la sediul din Bd. Revoluţiei 81.**

# Lady Gaga este cea mai bogată

**WASHINGTON.** Controversata cântăreață Lady Gaga conduce topul celebrităților sub 30 de ani cu cele mai mari venituri în 2010, cu câștiguri de 90 de milioane de dolari. Justin Biber este la 17 ani cel mai tânăr din topul realizat de revista americană Forbes și se află pe locul doi cu venituri de 53 de milioane de dolari.

Clasamentul este dominat de cântăreți, dar nu lipsesc nici starurile din fotbal, Cristiano Ronaldo și Messi, sau din tenis, Federer și Nadal, potrivit zf.ro. Primele 20 de vedete cu vârsta sub 30 de ani au câștigat împreună în perioada mai 2010-mai 2011, 690 de milioane de dolari. Lady Gaga a avut un an de succes,

**Gaga într-un nou concert** FOTO: EPA

cele 137 de concerte pe care le-a avut în 22 de țări în ultimele 12 luni aducând venituri brute în valoare de 170 de milioane de dolari, în timp ce fiecare concert al lui Justin Biber a avut venituri medii brute de 600.000 de dolari. Pe locul trei în topul celor tineri și bogați se află jucătorul de basket LeBron James, de 26 de ani, cu o avere de 48 de milioane de dolari.

## Au sărit din avionul morții

**FRIEDBERG.** Trei jurnaliști, pasageri ai unui avion Zeppelin au avut parte de o experiență tragică. Avionul care îi transporta pentru a face fotografii a explodat înainte de ateriza pe aeroprtul Reichelsheim, lângă Friedberg, scrie publicația Daily Mail.

Jurnaliștii au scăpat cu viață doar pentru că pilotul le-a spus să se arunce, în gol, din avion. Când se aflau la șase metri de sol, pilotul avionului le-a spus celor trei să sară. El a încercat să redreseze avionul, a urcat un pic, după care aparatul a luat foc.

„A fost groaznic, auzeam urletele pilotului cuprins de flăcări", a spus unul dintre martorii la eveniment.

**www.aradon.ro**
Mai multe poze cu Loredana

**LOREDANA**
Născută în zodia Balanță, pasiunea ei este muzica.

# Seisme în Noua Zeelandă

**CHRISTCHURCH.** Al doilea oraș ca importanță din Noua Zeelandă, deja devastat de două seisme în ultimele zece luni, a fost afectat ieri de o serie de cutremure, care, potrivit primelor informații, nu s-au soldat cu victime, relatează AFP. Orașul a fost afectat ieri la prânz de un cutremur cu magnitudinea de 5,2, care a avut epicentrul la zece kilometri de Christchurch și hipocentrul la o adâncime de 11 kilometri.

Câteva minute mai târziu, un alt seism s-a produs, mai violent, cu magnitudinea 6, având epicentrul la 14 kilometri de oraș și hipocentrul la 11 kilometri. O clădire s-a prăbușit în centrul orașului,

**Clădirea prăbușită** FOTO: FAN

în mare parte părăsit după cutremurul de la 22 februarie, și nici o persoană nu a fost găsită sub dărâmături, a precizat un purtător de cuvânt al poliției. Poliția le-a cerut locuitorilor să verifice dacă vecinii lor și apropiații sunt în stare bună și le-a recomandat să rămână în case.

# Mahatma Gandhi descoperit pe Marte

**ROMA.** Printre imaginile realizate de sonda europeană Mars Express se află și o fotografie care pare a înfățișa portretul lui Mohandas „Mahatma" Gandhi.

Un astronom amator italian, Matteo Lanneo, a descoperit imaginea în timp ce se uita la cele mai recente realizări ale sondei. Capul de pe Marte pare a avea capul ras, mustață și sprâncene proeminente, exact ca liderul indian.

Aceasta nu este prima oară când se descoperă pe Planeta Roșie figuri de oameni. În iulie 1976, sonda americană Viking 1 a realizat prima fotografie a unei fețe umane pe

**Pe Planeta Roșie** FOTO: FAN

suprafața lui Marte. De atunci, mai mulți entuziaști au început să susțină că structura a fost creată de marțieni.

**BUN VENIT**
Molia Atlas, cunoscută ca fiind cea mai mare molie din lume, este ultima din specia sa care a văzut lumina zilei în parcul din Lodz, Polonia. FOTO: EPA

# E.coli, cea mai gravă epidemie

**Bacteria E.coli a provocat una dintre cele mai mari epidemii, conform specialiștilor.**

**BERLIN.** Epidemia care a provocat moartea a 35 de persoane în Europa, cauzată de o formă virulentă a bacteriei E.coli enterohemoragică (Eceh), este cea mai gravă de acest tip înregistrată până în prezent, a anunțat un institut sanitar, citat de AFP.

„Până în prezent, acest val de cazuri de Eceh și de sindrom hemolitic și uremic (SHU) din Germania este cel mai important înregistrat în lume" , a afirmat o purtătoare de cuvânt a Institutului federal pentru evaluarea riscurilor (BfR), Nele Boehme.

Organizația Mondială a Sănătății (OMS) menționează 3.255 de îmbolnăviri confirmate sau suspecte, în 16 țări

**Epidemia cu E.coli s-a dovedit că nu a provenit de la castraveții spanioli** FOTO: EPA

(Germania, Danemarca, Suedia, Austria, Canada, Franța, Cehia, Grecia, Olanda, Luxemburg, Norvegia, Polonia, Spania, Elveția, Marea Britanie și Statele Unite). Potrivit OMS, cu cinci excepții, toate cazurile au legătură cu Germania. Pe de altă parte, se pare că 100 de pacienți germani infectați cu E.coli ar putea avea nevoie de transplant de rinichi ca să supraviețuiască. Teribilul avertisment a fost lansat în publicația Bild am Sonntag de un politician din opoziție, purtător de cuvânt pe probleme de sănătate al social-democraților germani. În caz contrar, bolnavii vor fi nevoiți să facă dializă tot restul vieții. Autoritățile au acum certitudinea că focarul epidemiei a fost o fermă din landul Saxonia Inferioară, care a scos pe piață germeni de fasole contaminați.

# Ţin sângele Papei în altarul bisericii din Cracovia

**CRACOVIA.** Un relicvariu conținând o picătură din sângele papei Ioan Paul al II-lea, recent beatificat, a fost plasat în altarul unei noi biserici din Cracovia, informează Associated Press, citată de Agerpres.

Ioan Paul al II-lea, papa originar din Polonia și care este în continuare foarte venerat în țara sa natală, a fost beatificat la 1 mai la Vatican de către succesorul său, Benedict al XVI-lea. Ca urmare a beatificării, credincioșii au acum posibilitatea să venereze astfel de relicve.

Agenția poloneză de știri PAP a informat că un relicvariu ce conține o picătură din sângele papei Ioan Paul al II-lea a fost plasat sâmbătă în noul lăcaș de cult din Cracovia, orașul din sudul țării unde Ioan Paul a crescut de la preot de parohie la arhiepiscop.

Arhiepiscopul de Cracovia Stanislaw Dziwisz a spus cu acest prilej că sângele amintește de sacrificiul lui Ioan Paul al II-lea în slujba Domnului când a fost împușcat de un turc, în 1981.

**Papa Ioan Paul al II-lea** FOTO:EPA

# Inaugurare de mare viteză

**BEIJING.** China a inaugurat ieri cea mai lungă cale ferată de mare viteză din lume. Are peste 1.300 de kilometri și leagă capitala Beijing de Shanghai.

„Trebuie să luăm în considerare atât aspectele sociale cât și economice atunci când ne gândim la legătura de mare viteză dintre Beijing și Shanghai.

În aceste condiții, este rezonabil să ne gândim la o viteză de 300 de km/oră", a declarat viceministrul căilor ferate chineze, Hu Yadong.

**Trenurile super-rapide** FOTO: EPA

## Zăpadă în deșertul Namibia

**NAMIBIA.** Namibia, unul dintre cele mai secetoase locuri de pe planetă a fost acoperit, în mod surprinzător, de zăpadă.

În mai multe regiuni a început să ningă după ce o furtună puternică s-a abătut asupra Namibiei, iar temperaturile au scăzut brusc sub limita de zero grade.

Meteorologii au spus că un asemenea fenomen meteorologic are loc, aproximativ, o dată la zece ani.

Iarna a venit și la Johannesburg, Africa de Sud, unde a nins pentru a cincea oară din 1956 și până în prezent.

FONDAT 1989, APARE LA ARAD, TEL. 0257/281.802, E-MAIL: REDACTIA.JURNALARADEAN@INFORMMEDIA.RO; PUBLICITATE.JURNALARADEAN@INFORMMEDIA.RO

Interviu cu Doina Pârcălabu, preşedinta CNPAS

PAGINA 7

JURNAL ARĂDEAN

Aerul care te răcoreşte în plină vară

PAGINA 11

MIERCURI
15 IUNIE 2011
ANUL XXIII, NR. 6337
16 PAGINI - 1,2 LEI

**28°** Temperaturile se vor situa între 15 şi 28 grade. Vântul va sufla cu 13 km/h

DIMINEAŢA | AMIAZA | SEARA

# Şapte poliţişti la bară

**Şapte dintre cei 12 poliţişti acuzaţi de luare de mită au fost trimişi în judecată de către procurori.**

**ARAD.** S-a tras linie în ceea ce priveşte urmărirea penală împotriva poliţiştilor şpăgari de pe DN 7. Şapte dintre ei, printre care şi angajata Companiei Naţionale de Autostrăzi şi Drumuri Naţionale (CNADNR), au fost trimişi în judecată, iar ceilalţi cinci au fost scoşi de sub urmărire penală.

Dan Ursu, prim procuror adjunct în cadrul Parchetului de pe lângă Tribunalul Arad, a vorbit despre acest caz şi despre motivele pentru care numai şapte dintre urmăriţii penal au fost trimişi în judecată. „În data de 8 iunie 2011 a fost finalizat rechizitoriul în ceea ce priveşte cazul poliţiştilor de pe DN 7. Şapte dintre ei au fost trimişi în judecată pentru luare de mită, faptă săvârşită de funcţionari care au şi atribuţii de constatare şi sancţionare a contravenţiilor", ne spune Dan Ursu. Acesta adaugă că împotriva celor şapte au existat dovezi concrete, care justifică trimiterea în judecată. În schimb, ceilalţi cinci au fost scoşi de sub urmărire penală. „Deşi, iniţial, au existat indicii temeinice care au justificat punerea în acţiune a urmăririi penale şi reţinerea lor, ulterior, din evaluarea materialului probator, procurorul anchetator a concluzionat că probele nu au condus la răsturnarea prezumţiei de nevinovăţie", adaugă prim procurorul adjunct al Parchetului. /P.8

La Azoma se lucrează FOTO:JA

## Istoria unei afaceri arădene

**ARAD.** De mai bine de 60 de ani compania Azoma există pe piaţa arădeană. Dacă până la preluarea acţiunilor de un nou grup majoritar, fabrica era recunoscută pentru construcţia de utilaje agricole, acum Azoma este un renume pe piaţa mondială a tampoanelor pentru vagoanele de marfă, a structurilor metalice şi altele. /P.6

## Contra asumării megajudeţelor

**ARAD.** Atât preşedintele PDL Arad, Gheorghe Seculici, cât şi cel al UDMR, Bognar Levente, sunt de părere că asumarea răspunderii Guvernului pe proiectul de reorganizare administrativă nu este o soluţie, ci se impun dezbateri şi analize bine fundamentate, de lungă durată. /P.5

**Oferte speciale JA**

pagina 14

**APA**

**Ponderea locuitorilor cu locuinţe conectate la sistemul de canalizare în 2009.**

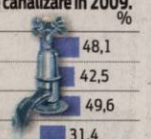

| | % |
|---|---|
| Regiunea Vest | 48,1 |
| Regiunea Nord-vest | 42,5 |
| Regiunea Centru | 49,6 |
| Regiunea Nord-Est | 31,4 |
| Regiunea Sud-est | 45,4 |
| Regiunea Bucureşti-Ilfov | 81,5 |
| Regiunea Sud-Muntenia | 28,3 |
| Regiunea Sud-Vest Oltenia | 31,7 |

Grafica: Jurnal arădean sursa: INS

11124
9 771220 748034

**CONCURS INEDIT**

## Vegetarienii germani s-au întrecut în a mânca legume crude

Pentru a promova consumul de legume, asociaţia vegetarienilor a organizat un concurs inedit: de mâncat castraveţi. Participanţii s-au aşezat chiar în faţa Porţii Brandenburg din centrul Berlinului pentru a le reaminti tuturor că pot consuma castraveţi fără niciun risc.

FOTO:EPA

# Scandalul de la cabinete a luat sfârşit!

**Medicii de familie au decis să suspende protestul, să semneze contractele cu CAS şi să-şi consulte pacienţii.**

**ARAD.** Totul revine la normal în medicina de familie: pacienţii sunt consultaţi gratuit şi pot beneficia de reţete compensate şi trimiteri la medicul specialist. Acesta e efectul deciziei medicilor de familie de a suspenda temporar protestul de nesemnare a contractelor de furnizare de servicii medicale în relaţia cu Casa de Asigurări de Sănătate (CAS). A fost o decizie luată la nivel naţional şi care, la nivel de Arad, are efect pentru 15% din totalul medicilor de familie. Asta pentru că, până vineri, peste 220 de doctori (dintr-un total de 260) semnaseră deja contractele cu CAS Arad. Ceilalţi s-au înghesuit s-o facă ieri, astăzi fiind ultima zi în care se pot depune actele pentru contractare. „Medicii de familie doresc să mulţumească pacienţilor lor, care au înţeles motivele protestului, au avut răbdare şi au ajutat astfel soluţionarea cererilor privind interesele pacienţilor. (...) Considerăm sistarea protestului ca pe un gest în favoarea pacienţilor noştri, care nu sunt vinovaţi pentru gravele deficienţe ale sistemului medical în general şi ale asistenţei medicale primare în special" - se arată într-un comunicat de presă al Patronatului Medicilor de Familie. /P.5

În febra examenelor FOTO:FAN

## Evaluarea elevilor gata de start

**ARAD.** Elevii de a VIII-a mai au câteva zile până intră în focul examenelor din cadrul evaluării naţionale. Probele de limba şi literatură română, de limba şi literatura maternă şi matematică vor fi organizate în fiecare unitate de învăţământ, fără supraveghere video. /P.5

## Permise reţinute de poliţişti

**ARAD.** Nu mai puţin de 25 de şoferi au rămas fără permise de conducere în urma unei acţiuni desfăşurată în ultimele zile. Poliţiştii au mai prins şi un motociclist care se deplasa cu 152 km/h pe Calea Radnei. Bărbatul a fost înregistrat de aparatul radar. /P.8

## Un drum de jumătate de secol

**ARAD.** Aleşii Consiliului Judeţean Arad, au recepţionat 4 km din drumul judeţean care leagă Aradul de Curtici. De subliniat, este faptul că până acum, acest drum a fost doar cârpit. Întreaga lucrare, care va fi terminată în noiembrie, nu a mai primit această atenţie de aproximativ 50 de ani, adică din anul 1961. /P.3

Abdoulaye Diarra FOTO:C.A.

## Îşi iau adio de la doi jucători

**ARAD.** Conducătorii FC UTA sunt nevoiţi să se despartă de doi componenţi ai lotului: Abdoulaye Diarra şi Adrian Voiculeţ. Ambii au optat pentru FC Bihor Oradea, recent promovată pe prima scenă. /P.9

**PRIMII LA DEZASTRE**

În organizarea filialei judeţene de Cruce Roşie, Aradul a găzduit faza zonală a concursului detaşamentelor de intervenţie în cazuri de dezastre. Celor 25 de concurenţi din Arad, Timiş şi Hunedoara le-au fost testate atât cunoştinţele teoretice, cât şi aptitudinile medicale privind acordarea primului ajutor. /P.4 FOTO: FAN

e-mail: info@universulverde.ro;
www.universulverde.ro
Arad, Str. Pădurii nr. 24, (Piaţa Obor),
Tel: 0257 270 090, 0357 408 344,
Fax: 0357 408 345

SC UNIVERSUL VERDE SRL

- Realizăm şi întreţinem spaţii verzi
- Montăm gazon rulat
- Realizăm sisteme de irigaţie
- Punem la dispoziţie toată gama de arbori şi arbuşti ornamentali

(H-982777)

## REMEMBER: 15 IUNIE

**1567** S-a născut compozitorul Claudio Monteverdi (d. 1643)

**1838** S-a născut pictorul român Nicolae Grigorescu (d. 1907)

**1847** S-a născut Ioniţă Scipione Bădescu, poet şi publicist român (d. 1904)

**1859** S-a născut Pierre Curie, fizician francez (d. 1906)

**1873** A murit Alexandru Ioan Cuza, „Domnul Unirii Principatelor" (n. 1820)

**1881** S-a născut Nicolae Beldiceanu, prozator român (d. 1923)

**1884** A murit Ioan Alecsandri, prozator şi traducător român (n. 1826)

**Alexandru Ioan Cuza**

**1886** A încetat din viaţă poeta americană Emily Dickinson (n. 1830)

**1890** S-a născut Katherine Anne Porter, scriitoare americană (d. 1980)

## AU PLECAT DINTRE NOI

Feher Iosif (1940), Popa Floare (1923), Florea Gheorghe (1945), Tirs Ludovic Mihai Ioan (1933), Sumegi Elena (1931), Barbura Aurelia (1931), Darida Francisca (1922), Marcu Ana (1924), Roxin Ana (1959), Struţi Rozalia (1942), Garai Emeric (1951), Tarcea Leontin (1954), Ban Adalbert (1947).

## TELEFOANE UTILE

☎INFORMAŢII TELEFONICE: 118.932; ROBOT: 1958; ☎APEL UNIC DE URGENŢĂ (SALVARE, POLIŢIE; Pompieri): 112; ☎PRIMARIA MUNICIPIULUI ARAD: Program de relaţii cu publicul (camera 5) luni-vineri între orele 8-20. Tel.: 0257/284.744; tel. centrala: 0257/281.850; ☎S.C. E.ON GAZ ROMÂNIA - Sucursala Arad - Dispecerat şi intervenţie telefon:0357/403.321;☎ DERANJAMENTE CURENT ELECTRIC: 0257/929;☎ INFORMAŢII CFR: 0257/231.777; ☎PROTECŢIA CONSUMATORULUI: B-dul Revoluţiei, nr. 50. Telefon: 0257/257.049; ☎GOSPODĂRIREA COMUNALĂ ARAD S.A.: 0257/270.352; 0729-009.033; 0257/270.352; ☎POLIŢIA DE FRONTIERĂ: 1959; ☎SC CET (Dispecerat şi intervenţie termoficare): 0357/412.244; 0257/ 231.367; 0357/412.233; ☎POLIŢIA LOCALĂ: 0257/939.

## SUDOKU

**REGULI:** În fiecare bloc sunt câteva cifre între 1 şi 9, stabilite dinainte. Acestea trebuie completate cu cifrele lipsă, în aşa fel încât fiecare număr să figureze o singură dată. De asemenea, cifrele de la 1 la 9 trebuie să figureze o singură dată atât pe rândurile orizontale cât şi pe coloanele verticale ale celor nouă blocuri luate împreună.

**ÎNCEPĂTORI**

| | | | | | | | | |
|---|---|---|---|---|---|---|---|---|
| 4 | 8 | | | | | | 5 | |
| 3 | | | | | 8 | | 7 | 2 |
| | | 5 | 2 | | 9 | | | 8 |
| | | 8 | | | 3 | 7 | | 4 |
| | | | | | 6 | 2 | 8 | 3 |
| | 4 | 3 | 7 | 8 | | 5 | | |
| | | | 8 | 2 | 5 | | 6 | |
| | 9 | | | 7 | | 4 | 2 | |
| | 5 | 1 | 9 | 6 | | | | |

**AVANSAŢI**

| | | | | | | | | |
|---|---|---|---|---|---|---|---|---|
| | 7 | | | | 4 | | | |
| 4 | 2 | 6 | | 7 | | 5 | | |
| | | | 5 | | | 7 | | |
| | | | | 4 | 7 | | 3 | 9 |
| 8 | | | | | | | | 1 |
| 1 | 9 | | 2 | 6 | | | | |
| | | 8 | | | 3 | | | |
| | | 4 | | 8 | | 2 | 9 | 6 |
| | | | 4 | | | | 7 | |

Soluţiile jocurilor din numărul precedent:

**ÎNCEPĂTORI**

| | | | | | | | | |
|---|---|---|---|---|---|---|---|---|
| 9 | 2 | 6 | 7 | 5 | 4 | 1 | 8 | 3 |
| 3 | 4 | 7 | 8 | 2 | 1 | 9 | 6 | 5 |
| 8 | 1 | 5 | 6 | 3 | 9 | 2 | 4 | 7 |
| 4 | 5 | 8 | 1 | 7 | 2 | 6 | 3 | 9 |
| 1 | 7 | 3 | 9 | 8 | 6 | 5 | 2 | 4 |
| 2 | 6 | 9 | 5 | 4 | 3 | 8 | 7 | 1 |
| 6 | 9 | 4 | 2 | 1 | 7 | 3 | 5 | 8 |
| 7 | 8 | 1 | 3 | 6 | 5 | 4 | 9 | 2 |
| 5 | 3 | 2 | 4 | 9 | 8 | 7 | 1 | 6 |

**AVANSAŢI**

| | | | | | | | | |
|---|---|---|---|---|---|---|---|---|
| 2 | 4 | 9 | 6 | 1 | 3 | 8 | 7 | 5 |
| 7 | 3 | 5 | 4 | 9 | 8 | 1 | 2 | 6 |
| 1 | 6 | 8 | 7 | 5 | 2 | 4 | 3 | 9 |
| 5 | 7 | 4 | 1 | 3 | 9 | 6 | 8 | 2 |
| 8 | 9 | 2 | 5 | 4 | 6 | 7 | 1 | 3 |
| 6 | 1 | 3 | 8 | 2 | 7 | 5 | 9 | 4 |
| 4 | 2 | 1 | 3 | 8 | 5 | 9 | 6 | 7 |
| 3 | 8 | 7 | 9 | 6 | 4 | 2 | 5 | 1 |
| 9 | 5 | 6 | 2 | 7 | 1 | 3 | 4 | 8 |

# UNDE MERGEM în Arad

## CINEMA

**DACIA** „Viaţa mea sexuală" (România), ora 14:00, 17:00; 20

**CINEMA CITY**

Apă pentru elefanţi, orele 16:30, 19:00, 21:40
Domnişoare de onoare, orele 16:10, 21:00
Furios şi iute în viteza a 5-a: Jaful de la Rio, orele 15:20, 18:00, 20:40
Iubit de împrumut, orele 14:00, 18:50
Kung Fu Panda 2 - 3D dublat, orele 14:30, 18:30
Kung Fu Panda 2 - 3D subtitrat, orele 20:30, 22:30
Marea Mahmureală 2, orele 13:50, 16:00, 18:10, 20:20, 22:40
Marea Mahmureală 2 – digital, orele 13:10, 15:20, 17:30, 19:40, 21:50
Piraţii din Caraibe: Pe ape şi mai tulburi 3D, orele 13:40, 14:40, 16:20, 17:20, 19:10, 20:10, 22:00
Priest: Răzbunătorul 3D, orele 17:10, 21:30
Rio 3D – dublat, orele 13:10, 15:10
Thor 3D, ora 19:10
Ursul, ora 14:10
X-Men: Cei Dintâi, orele 14:10, 16:50, 19:30, 22:10

## CONCERTE

**De la operă la cantonetă.** Dirijor: Lorenzo Tazzieri – Italia; Solist: Emanuele Servidio – Italia; În program lucrări de: Giuseppe Verdi, Giacomo Puccini, Johann Strauss, Salvatore Cardillo, Ernesto de Curtis, Agustin Lara, Leonard Bernstein (joi, 16 iunie, ora 19.30, în sala Palatului Cultural)

## TEATRU

**„Cerere în căsătorie"** după A. P. Cehov. Regia şi scenografia – Florin Covalciuc (sâmbătă, 18 iunie, ora 19, sala Studio)

## SĂNĂTATE

**CABINET GINECOLOGIC:** Arad, B-dul Decebal nr. 11 (lângă Hotel Aradul). EFECTUĂM: DISPENSARIZARE ŞI ASISTENŢĂ LA NAŞTERE ÎN TIMIŞOARA ŞI ARAD, TEST PAP, ECO VAGINAL, CHIURETAJ. Programări la telefon: 0727.008.794.

## PIEŢE, TÂRGURI

Azi este zi de piaţă la Păncota, Beliu, Buteni, Şiclău, Macea, Vânători, Pecica, Şiria şi zi de târg la Beliu şi Buteni. Mâine, joi, este zi de târg săptămânal la Curtici, Sebiş, Cermei, Săvârşin, Secusigiu, Zerind.

## HOROSCOP

**BERBECUL** (III.21.-IV.20.)

Este posibil să aveţi probleme de sănătate din cauza oboselii acumulate. Ar fi bine să reduceţi ritmul de muncă şi să vă dozaţi efortul.

**GEMENII** (V.21.-VI.21.)

În cursul dimineţii sunteţi puţin cam agitat şi nu reuşiţi să vă controlaţi impulsivitatea. Riscaţi să provocaţi discuţii aprinse.

**LEUL** (VII.23.-VIII.23.)

Deşi treceţi printr-o perioadă dificilă pe plan financiar, reuşiţi să rămâneţi optimist şi încercaţi să vă mobilizaţi partenerii de afaceri.

**BALANŢA** (IX.24.-X.23.)

V-aţi propus să faceţi ceva folositor pentru casă. Puteţi să vă bazaţi pe intuiţie. În partea a doua a zilei s-ar putea să aveţi mici probleme de sănătate.

**SĂGETĂTORUL** (XI.23.-XII.21.)

Sunteţi tentat să vă angajaţi în mai multe activităţi în acelaşi timp. Neîndemânarea şi nervozitatea vă pot reduce randamentul.

**VĂRSĂTORUL** (I.21.-II.20.)

Se pare că nu sunteţi în apele dumneavoastră. Vă sfătuim să nu vă asumaţi noi responsabilităţi, pentru că riscaţi să vă irosiţi energia. Sunteţi predispus la stări depresive şi accidente vasculare.

**TAURUL** (IV.21.-V.20.)

Deveniţi irascibil din cauza surmenajului. Vă sfătuim să evitaţi activităţile care necesită efort şi putere de concentrare. Puteţi să vă ocupaţi de probleme casnice.

**RACUL** (VI.22.-VII.22.)

S-ar putea să aveţi o discuţie aprinsă cu o persoană tânără şi să spuneţi cuvinte jignitoare la adresa acesteia. Există pericolul să fiţi implicat într-un accident.

**FECIOARA** (VIII.24.-IX.23.)

În prima parte a zilei, sunteţi nemulţumit de tot ce se petrece şi aveţi tendinţa de a contrazice pe toată lumea. Acordaţi mai multă atenţie familiei.

**SCORPIONUL** (X.24.-XI.22.)

Se pare că deveniţi irascibil din cauza schimbărilor de program. Dacă nu vă temperaţi nervozitatea, riscaţi să stricaţi relaţiile cu colegii de serviciu.

**CAPRICORNUL** (XII.22.-I.20.)

Se anunţă o zi tensionată, din cauza colaborării dificile cu un partener de afaceri. Aveţi opinii diferite în ceea ce priveşte o investiţie importantă.

**PEŞTII** (II.21.-III.20.)

Aveţi tendinţa de a deveni impulsiv. Vă sfătuim să fiţi prudent în tot ce faceţi. Primiţi o sumă importantă de bani. S-ar putea să fie vorba despre o recompensă pentru rezultatele bune pe plan profesional.

# „Jurnal arădean" vă ascultă

**Între orele 11 - 13, la telefonul 0257.280943, redactorul nostru vă stă la dispoziţie.**

**ARAD. Liviu Şandru** ne-a contactat telefonic pentru a reclama faptul că nu primeşte pensia la timp. „Avem card bancar pe care primim pensia, dar de fiecare dată banca ne livrează banii cu întârziere de câteva zile. Cei de la bancă ne spun că nu le sunt viraţi banii de la Casa de Pensii, iar noi suntem la mijloc", a spus cititorul nostru. Mihaela Vasil, director Casa Judeţeană de Pensii Arad, ne-a explicat că: „CJP trimite întotdeauna la timp banii, chiar cu câteva zile mai devreme. Vă pot spune că noi am transmis pensiile încă de săptămâna trecută, dar e problema băncilor cum îşi gestionează fondurile".

**V.I.** locuieşte pe strada Ştefan Zarie şi este nemulţumit de autovehiculele de transport greu ce traversează strada. „Zeci de TIR-uri trec zi de zi pe strada noastră, deşi există o interdicţie în acest sens şi deşi strada Ştefan Zarie nu e stradă principală. Cine va plăti asfaltul după ce va fi distrus de aceste TIR-uri?", ne-a întrebat cititorul din cartierul Sânicolaul Mic.

**JA-A.P.**

## CURS VALUTAR

| DENUMIREA VALUTEI | BNR | BCR | | BRD | | Intesa Sanpaolo Bank | | Banca Românească | | MKB Nextbank | | Alpha Bank | | Casa de schimb LUXOR | |
|---|---|---|---|---|---|---|---|---|---|---|---|---|---|---|---|
| | | C | V | C | V | C | V | C | V | C | V | C | V | C | V |
| Euro | 4,17 | 4,12 | 4,22 | 4,10 | 4,25 | 4,13 | 4,20 | 4,14 | 4,19 | 4,13 | 4,21 | 4,12 | 4,20 | 4,13 | 4,18 |
| Dolar SUA | 2,88 | 2,82 | 2,96 | 2,83 | 2,95 | 2,86 | 2,91 | 2,86 | 2,91 | 2,83 | 2,94 | 2,83 | 2,92 | 2,85 | 2,90 |
| Forint | 0,157 | 0,0152 | 0,0163 | 0,0147 | 0,0164 | 0,0145 | 0,0165 | - | - | - | - | - | - | 0,0155 | 0,0158 |
| Gram aur | 141 | | | | | | | | | | | | | | |

# Vremea

Miercuri, 15 iunie

www.aradon.ro

**15°** LA ORA 6 — Temperatura va fi între 15-19 grade. Vântul va sufla cu 13 km/h, dinspre NNE

**24°** LA ORA 18 — Temperatura va fi între 17-24 grade. Vântul va sufla cu 11 km/h, dinspre ENE

## ZIUA PRECEDENTĂ

| | | | |
|---|---|---|---|
| Arad | 28°C | Umiditate: | 47% |
| Lipova | 28°C | Presiune: | 757mmHG |
| Chişineu- Criş | 28°C | Precipitaţii: | 0% |
| Săvârşin | 28°C | Vânt: | 19 km/h |
| Sebiş | 28°C | Direcţie vânt: | NNE |

## SOARELE

Răsare: 05:43
Apune: 21:28

## AZI

Temperaturile se vor situa între 15 şi 28 grade. Vântul va sufla cu 13 km/h, dinspre NNE.

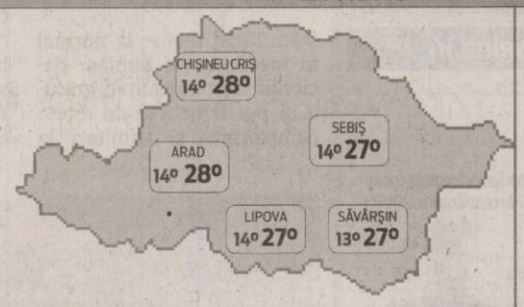


**FAZELE LUNII**

02. 06. | 9. 06. | 15. 06. | 23. 06.

| MIERCURI | JOI | VINERI | SÂMBĂTĂ |
|---|---|---|---|
| 14° 28° | 14° 30° | 16° 30° | 17° 31° |
| parţial noros | parţial noros | parţial noros | parţial noros |

## CALENDAR

**Biserica ortodoxă:** Sf. Prooroc Amos; Sf. Mc. Isihie; Fer. Ieronim şi Augustin (Harţi)
**Biserica greco-catolică:** Pf. Amos; Sf. Ieronim. Harţ
**Biserica romano-catolică:** Ss. Iolanda, călug.; Modest şi Crescenţia, m. R.

## PROGNOZĂ PENTRU TREI ZILE

Temperaturile minime vor fi cuprinse între 14 şi 17 grade, iar cele maxime între 29 şi 31 grade.

Temp.minime: 14 la 17° C
Temp.maxime: 29 la 31° C

JURNAL ARĂDEAN
Str. Poetului nr. 1C, Arad
BRAT Auditat de BRAT
Reclamaţii difuzare: 0257/ 228586

**Director editor:** Mircea Ţişcă (8472)
Secretariat: 0257.281802 (centrala), fax - 0257.280655
Şef departament difuzare: Carmen Csordas
Marea publicitate: 0257.280904 (int. 8488); Mica publicitate: 0257.210775
Tiparul executat la: SC Inform Media SRL, Calea Torontalului, DN 6, km 5,7, Timişoara

**Redactor şef: Adriana Barbu (8410)** Responsabil de număr: Andreea Pintea
Secretar general de redacţie: Gabriela Groza (8417) Departamente: Eveniment: Simona Butaru (8412), Monica Ardelean (8446), Alin Gherasim, Politic: Tristan Mihuţa (8431), Simion Todoca (8425); Economic: Andreea Pintea (8419), Margareta Szegö (8435); Cultură, Învăţământ: Vasile Filip (8428); Social: Diana Duţu (8429); Sport: Daniel Scridon (8427), Adrian Härţău (8433), Leo Sfăra (8434);
Tehnoredactare: Ghizela Şerban, Ramona Vidulescu
REDACŢIE : tel. 0257.281802 (centrala); fax 0257.280655 (int. 8490), 0257.281797 (int.8489); e-mail:redactia.jurnalaradean@informmedia. ro, adevaruldearad@informmedia.ro, publicitate.jurnalaradean@informmedia.ro, publicitate.adevarul@informmedia.ro

Au prezentat proiectul FOTO: S.B.

# S-a semnat reabilitarea din fonduri structurale

**ARAD.** Primarul Gheorghe Falcă a semnat ieri primul contract de lucrări pentru reabilitarea unei instituții de învățământ arădene cu finanțare din fonduri structurale în cadrul Programului Operațional Regional 2007-2013.

Contractul de lucrări în valoare de 688.931 lei are ca obiect reabilitarea clădirii Școlii Generale nr.11 „Nicolae Bălcescu" de pe strada Poetului. Valoarea totală a investiției pentru modernizarea școlii este de 2.132.201 lei (finanțare FEDR 1.340.602 lei, finanțare națională 577.926 lei și finanțare buget local 213.672 lei).

Școala va beneficia de lucrări de reabilitare termică a clădirii (izolarea pereților exteriori și refacerea fațadei cu tencuieli decorative, izolarea planșeului de la ultimul nivel, reabilitarea planșeelor tip terasă, reabilitarea instalației de încălzire, înlocuirea ușilor și ferestrelor exterioare cu tâmplărie PVC și geamuri termopan), accesibilizarea clădirii prin realizarea unei rampe de acces pentru persoane cu handicap, înlocuire jgheaburi, burlane și glafuri ferestre, amenajarea unui cabinet de informatică și a unui cabinet pentru studiul limbilor străine. Lucrările au termen de finalizare cinci luni, iar constructorul (o firmă arădeană) s-a angajat ca pe perioada vacanței de vară să realizeze toate lucrările interioare. **JA – S.B.**

**ÎNCĂ DOUĂ UNITĂȚI**

În cadrul POR, municipiul Arad mai beneficiază de finanțarea reabilitării pentru alte două unități de învățământ: Colegiul Național Moise Nicoară și Liceul „Vasile Goldiș", proiecte aflate în procedura de achiziție de lucrări.

# Inaugurare pe Arad-Curtici

**Administrația județeană a făcut recepția lucrărilor de reabilitare a primului tronson din drumul Arad - Curtici.**

Oficialii au semnat pentru continuarea lucrărilor FOTO: V.G.

**ARAD.** După zeci de ani de când șoseaua nu a fost cu adevărat reabilitată, lucrările la drumul care leagă Aradul de Curtici încep să prindă contur. Președintele CJA Arad, Nicoale Ioțcu, alături de vicepreședintele Cristian Drăgan, a participat, marți, la recepția lucrărilor de reabilitare a drumului DJ 709B, Arad - Curtici, tronsonul I, care face legătura dintre Arad și Șofronea. Lucrările vor continua. Tot ieri a fost semnat și contractul pentru demararea lucrărilor la cel de al doilea tronson, care va avea ca destinație orașul Curtici. Lucrările la primul tronson au costat 5.039.164 de lei, iar pe tronsonul II vor costa 7.333.800 de lei. Suma este alocată în întregime de către CJA. Se preconizează că în luna noiembrie acest drum va fi finalizat. Până acum s-au reabilitat 4 km.

**Două etape**

„Asistăm astăzi la o lucrare complexă, ce se desfășoară în două etape. Prima etapă deja s-a încheiat, vorbim despre drumul Arad-Șofronea, iar cea de-a doua etapă acum începe, ne referim la tronsonul Șofronea-Curtici. Este un drum foarte important pentru economia județului, care face legătura între municipiu și unul dintre orașele aflate în plină dezvoltare. Mă bucur că am reușit să alocăm resursele financiare necesare pentru a finaliza această lucrare și sper că finalul anului 2011 va marca între Arad și Curtici un drum refăcut, care să faciliteze traficul", a declarat Nicolae Ioțcu, președintele CJA.

**VALENTIN GORAN**
valentin.goran@informmedia.ro

**ZECI DE ANI**

Primarul orașului Curtici, Nicolae Aaniței, și-a exprimat mulțumirea pentru faptul că o veche dorință a curticenilor, aceea de a avea un drum bun pe care să circule spre municipiu, este pe cale de a se realiza. „Acest drum nu a mai fost reabilitat de 50 de ani, iar faptul că cineva s-a gândit și la noi cu acest drum este o mare realizare", a spus primarul.

Parcări la licitație FOTO: JA

# Zeci de locuri de parcare scoase la licitație

**ARAD.** Se dă startul la lupta pentru închirierea unui loc de parcare în fața blocului. Locatarii din zona UTA își pot revendica un loc de parcare din cele 55 de locuri oferite la licitație. În acest sens, Primăria Municipiului Arad a anunțat că în această dimineață, începând cu ora 9:00, va da startul licitației pentru locurile de parcare din zona UTA (Colonie). La licitație vor participa locatarii din zona mai sus menționată care au depus o cerere pentru un loc de parcare până în data de 03.06.2011. Licitația se va desfășura conform prevederilor din Hotărârea de Consiliu Local care reglementează închirierea locurilor de parcare din jurul blocurilor, respectându-se ordinea de priorități. **JA – V.G.**

# Cu investițiile pe masă

**ARAD.** Primarul Gheorghe Falcă a prezentat ieri în cadrul unei conferințe de presă situația investițiilor realizate în Zona Industrială Est în ultimii ani. Așa cum a promis în urmă cu o săptămână, edilul a venit „înarmat" cu un dosar cuprinzând situația, pe ani, cu firmele care și-au deschis afaceri aici sau care și-au extins halele pe care le dețineau deja aici. În total, este vorba despre hale de producție care ocupă suprafețe de mii de metri pătrați, informează edilul.

Totodată, pe viitor, se va realiza, potrivit spuselor primarului Gheorghe Falcă, și un amplu document cuprinzând investițiile din municipiu, produsele care se fabrică la Arad, în toate zonele și parcurile industriale. **JA – S.B.**

# Au înființat Comitetul pentru Salvarea Județului

**Trei asociații s-au constituit în Comitetul pentru Salvarea Județului Arad.**

Constituirea Comitetului FOTO:JA

**ARAD.** Claudiu Cristea, reprezentantul Mișcării Arădene, Dan Artimon, reprezentantul Consiliului Local Civic și Simion Jarko, președintele Uniunii Sârbilor-Filiala Arad, au semnat ieri actul de constituire a Comitetului pentru Salvarea Județului Arad (CSJA), ca răspuns la proiectul PDL de reîmpărțire administrativă a țării, caz în care județul Arad s-ar desființa, iar reședința noului județ ar fi la Timișoara.

> Luptăm împreună, pentru a împiedica desființarea județului Arad
>
> CLAUDIU CRISTEA

Scopul CSJA este „stoparea centralizării și subminării dezvoltării economice și universitare pe care desființarea județului o aduce arădenilor", spun fondatorii. „Confruntați cu un plan de comasare al cărui precedent există doar în perioada stalinistă a țării noastre, venit dintr-un singur spectru politic din România, rămâne de datoria tuturor de a pune interesul democrației în România mai presus decât cel electoral-politic. CSJA este o alianță de organizații ale societății civile, instituții publice, filiale ale partidelor politice sau alte tipuri de organizații, fără personalitate juridică, deschisă tuturor persoanelor fizice și juridice care înțeleg să lupte împreună, în mod organizat și în limitele legii pentru a împiedica desființarea județului Arad", a subliniat Claudiu Cristea, președintele Mișcării Arădene.

**Referendum**

Consilierul județean Cosmin Galu a înaintat CJA un proiect de Hotărâre pentru organizarea unui referendum, în care cetățenii să fie întrebați dacă sunt de acord cu desființarea județului Arad.

În proiect sunt menționate și motivele pentru care se dorește organizarea referendumului, arătându-se că reîmpărțirea administrativă „subminează Aradul ca și pol de dezvoltare economică", „măsura este profund centralistă"..".

„Atunci, între 1960 și 1968, Aradul a devenit un județ și un municipiu de mâna a doua, pierzând în doar câțiva ani poziția economică și adminstrativă dominantă în regiune, cele mai multe instituții, și trăind o migrație fără seamăn a valorilor și elitelor sale", se arată în expunerea de motive a proiectului consilierului Galu. **JA – S.B.**

**INVITAȚIE DESCHISĂ**

Mișcarea Arădeană anunță că invită inclusiv liderii PDL să se alăture acțiunilor CSJA.

+ 40 36 410 0000
+ 40 36 410 0002
fax: + 40 36 410 0003

15 000 LEI F 116 LEI/lună
30 000 LEI I 232 LEI/lună
60 000 LEI X 464 LEI/lună
90 000 LEI E 696 LEI/lună
200 000 LEI ! 1547 LEI/lună

ORAR: L-V: 09-17

AVETI NEVOIE DE BANI?
BĂNCILE VĂ REFUZĂ?

Pentru pensionari, pentru cei ce sunt sunt pe lista răuplatnicilor la bănci, inclusiv pentru societați!

PROMOTIE 36 luni
5500 LEI 170LEI/lună

Timișoara
+ 40 35 611 3410
+ 40 35 611 3411
fax: + 40 35 611 3412
Rom Capital Centrul de afaceri, B-dul Mihai Viteazul 30.

Compania noastră se ocupă de organizare în grupuri de consumatori!
(H-997993)

Nou
Varice?
Tratament eficient și modern !!

Tratăm varicele prin Scleroterapie Asistată Ultrasonografic (UGS) :

- fără operație chirurgicală
- fără anestezie – este nedureroasă
- fără cicatrici postoperatorii
- fără absența de la serviciu / concediu medical
- pacientul își poate desfășura activitățile

zilnice obișnuite în câteva ore de la intervenție.

HEMOROIZI? FISURI ANALE?
TRATAMENT FĂRĂ OPERAȚIE

Sunt folosite cele mai noi tehnici practicate in Comunitatea Europeană:
- Investigațiile videocomputerizate
- Fototermocoagularea în spectru infraroșu
- Excizia cu unde de radiofrecvență

Colonoscopie și Ecografie Abdominală Gratuite în cadrul tratamentului!

10% reducere din costul tratamentului pentru pensionari

Arad:
0257 213 888
LaurusMedical clinics
www.laurusmedical.ro

# Arădenii sunt primii la „dezastre”

**Filiala judeţeană de Cruce Roşie a obţinut locul I la faza zonală a concursului de intervenţie la dezastre.**

Echipajul Crucii Roşii Arad va merge la faza naţională a concursului FOTO:FAN

**ARAD.** Crucea Roşie Arad a câştigat primul loc la faza zonală a concursului detaşamentelor de intervenţie în cazuri de dezastre. În competiţie au mai participat echipaje din judeţele Timiş (locul II) şi Hunedoara (locul III), cei din Caraş-Severin anunţând, în ultimul moment, că nu se pot prezenta. Fiecare echipă ce a urcat pe podium a fost răsplătită cu cupe, diplome şi premii constând în diverse bunuri. Cei 25 de concurenţi au avut de susţinut o probă teoretică şi nouă probe practice de acordare a primului ajutor în următoarele cazuri: accident feroviar, explozie la o cabană şi furtună la un concert. „A fost un concurs greu, cu probe dificile, de aceea obţinerea primului loc e cu atât mai meritorie. Felicităm echipajul arădean şi mulţumim celor care le-au asigurat instruirea.- Alin Leac, Lucian Bonte şi Beniamin Dragoş” - spune Iudita Cuvineanu, director al Crucii Roşii Arad.

Membrii detaşamentului câştigător sunt: Ovidiu Paşca, Adina Lionti, Adela Ioaneş, Laura Lucuţa, Dia Grigoraş - conduşi de comandant Laura Rus, elevă la Colegiul Naţional „Elena Ghiba-Birta”. Ei vor participa la faza naţională a concursului detaşamentelor de intervenţie în cazuri de dezastre, ce se va desfăşura, în septembrie, la Bucureşti.

**JA-D.D.**

## TEL VERDE la bacalaureat

**ARAD.** Elevii sau părinţii implicaţi sau nu în examenul de bac, dar care vor să semnaleze nereguli în timpul desfăşurării examenului de Bacalaureat pot suna la TEL VERDE 0800801100 (telefon gratuit), un telefon pus la dispoziţie de Ministerul Educaţiei şi Cercetării. Sunt aşteptate telefoane care să dezvăluie orice situaţie în care se solicită bani pentru organizarea examenului sau pentru protocol. Linia de telefon este disponibilă zilnic, pe toată durata desfăşurării examenului. **JA-M.A.**

**REŢETA ZILEI**

## Tocană cu mămăliguţă

**INGREDIENTE:** 1 găină, 5-6 cepe, 150 ml ulei, 1 lingură pastă de bulion, 5-6 căţei de usturoi, boia, sare, piper.

**MOD DE PREPARARE:** Găina se curăţă şi se spală, apoi se taie în bucăţi, care se prăjesc în ulei. Se scot, când s-au rumenit, iar în uleiul rămas se călesţe ceapa tocată mărunt. Se stinge cu bulionul amestecat cu boiaua şi subţiat cu apă. Se adaugă usturoiul tocat mărunt, se potriveşte de sare şi piper, apoi se toarnă peste bucăţile de carne şi se fierbe bine. Se adaugă vinul la sfârşit. Se serveşte fierbinte cu mămăliguţă. **Poftă bună!**

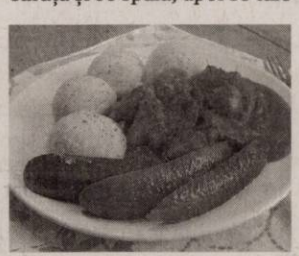

Pentru mai multe REŢETE intră pe **www.culinar.ro**

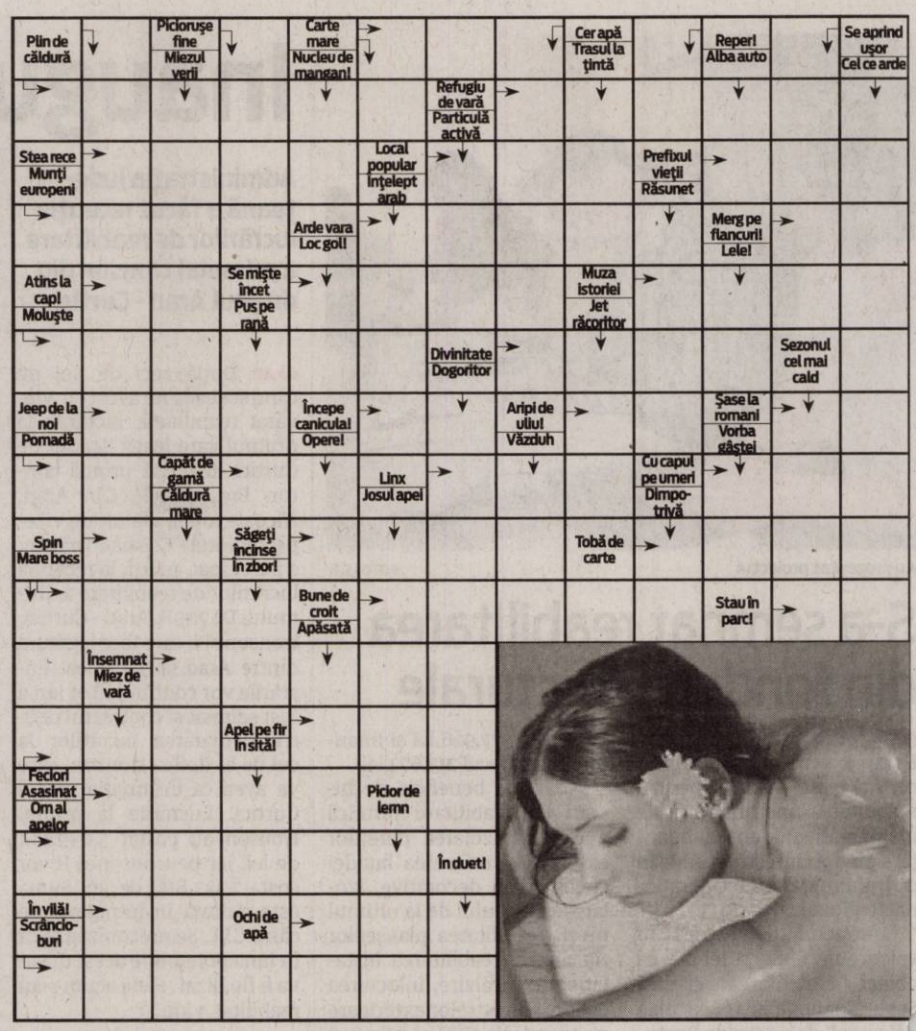




## ÎNTRERUPERI DE CURENT

**Joi, 16 iunie 2011.** În Municipiul Arad, h 8.30-17.30: Str. Ineului, Marnei, Orizont, Ulpiu, Ţichindeal, Alunului, Septimiu, Ulmului, Mircea Vodă, Nădejde, Trotuş, Aron Pumnul(p); h 9.30-11.30: Str. Câmpineanu, Nouă, Fântânii, Faurilor, Măgurele, Călţunaş(p), Concordiei, Hatman Arbore(p), Stefan Tenetchi, Dunării, Ion Creangă, Zambilelor, Anton Pann, Păcurarilor, SC Transformatorul SRL - Faurilor, SC Saletex Masini SRL - Fecioarei. În judeţ, h 8-15: Tuleşti, Vânduleşti; h 8-17: Cil, Rădeşti; h 8-18: Apăteu, Păiuşeni(p); h 9-16: Criş-str. Înfrăţirii, Nr. 70, Deal-Vii; h 9-18: Stejar, Lupeşti, Pârneşti, Baia, Slatina de Mureş.

**www.aradon.ro**

## SOLUŢIA INTEGRAMEI LA NR PRECEDENT

C–V–D–VID–U–CASALOTI–RAND–RIDA–ASTERIE–DAR–MAL–OP–CL–CETACEE–TB–F–RANA–TRUC–AMI–TARZIE–OBLON–MI–GEN–PRIER–TE–LIMBA–NUL–RECE–EO–LIANE–A–HAS–R–USI–COS–ENEO-DA–OPINII–ID–CON–PIEZISI

# Programe TV Miercuri, 15 Iunie

### TVR 1

07.00 Telejurnal matinal. (I)
08.00 Telejurnal matinal. (II)
08.50 Giuvaierul palatului. (serial)
10.00 Profesioniştii... cu Eugenia Vodă. (r.)
11.00 Piraţii. (d., MB,2010)
12.00 TVR 55 Medalion
12.40 Legendele palatului: Kim Suro, regele de fier. (r.)
13.20 Legendele palatului: Kim Suro, regele de fier. (r.)
14.00 Telejurnal
14.45 MAI aproape de tine
15.30 Oameni ca noi
16.00 Convieţuiri
17.00 Perechea potrivită. O emisiune care te invită să lupţi cu prejudecăţile şi te învaţă să fii mai bun în relaţia de cuplu.
18.00 Telejurnal
18.25 Legendele palatului: Kim Suro, regele de fier. (s.)
19.05 Legendele palatului: Kim Suro, regele de fier. (s.)
19.45 Sport
20.00 Telejurnal. Tema zilei Meteo
21.00 Cu ochii'n 4
22.10 Pact cu necuratul. (dramă, SUA 2004 ) Cu: Heather Graham, James Purefoy , Fionnula Flanagan. Samantha Howard şi soţul ei Craig îşi doresc un copil. Pentru că nu îşi permit un tratament costisitor, ei acceptă oferta de tratament gratuit a unei clinici necunoscute. Dar, vizita la clinica de fertilitate se transformă într-un tulburator coşmar pentru Samantha. Ea află curând că este viitoare mamă a...unui spirit malefic.
23.50 Perechea potrivită. (reluare)
00.50 Cu ochii'n 4. (r.)
01.50 Piraţii. (d., MB, 2010) (reluare)

### PRO TV

07.00 Ştirile Pro Tv. Ce se întâmplă, doctore? Omul care aduce cartea
10.00 Conspiraţie de proporţii. (r.)
12.00 Tânăr şi neliniştit. (r.)
13.00 Ştirile Pro Tv
14.00 Lupta pentru custodie. (dramă, Canada 2008) Cu: Jennifer Finnigan, Doug Savant, Roger R. Cross, Malcolm Stewart, Hiro Kanagawa
16.00 Tânăr şi neliniştit. (s.) Cu zeci de premii, cu actori ce îşi trăiesc viaţa pe platourile de filmare, identificându-se cu personajele, cu căsătorii, divorţuri ca-n filmele care se respectă, cu controverse ce-i uimesc chiar şi pe cei mai mari admiratori, serialul continuă să reprezinte un miracol, un univers care a cuprins şi a cucerit milioane de telespectatori.
17.00 Ştirile Pro Tv. Vremea
17.45 Happy Hour
19.00 Ştirile Pro Tv. Sport
20.30 Îngerii lui Charlie. (acţiune, SUA, 2000) Cu: Cameron Diaz, Lucy Liu, Drew Barrymore, Bill Murray, Sam Rockwell,Tom Green, Matt LeBlanc, LL Cool J. Sport
22.30 Ştirile Pro Tv
23.00 CSI - New York. (s.)
00.00 Mesaje de dincolo. (serial)
01.00 Îngerii lui Charlie. (r.)
02.30 Ştirile Pro Tv. (r.)
04.00 Ce se întâmplă, doctore? (r.)
04.30 Apropo Tv. (r.)
06.00 Happy Hour. (r.) O oră de veselie cu muzică live, dans, poveşti de viaţă deosebite, interviuri cu cele mai mediatizate vedete ale momentului, informaţii în premieră, dar şi întâmplări impresionante care se vor petrece chiar în studio...

### ANTENA 1

06.00 Observator. cu Mihaela Calin (live)
08.00 Matinal: 'Neatza. cu Răzvan şi Dani (live)
10.00 În gura presei. cu Mircea Badea
11.00 KITT. (serial, SUA 1982)
12.00 Vânătoarea de comori. (s.)
13.00 Observator. (live)
14.00 Familia Bundy. (s.) Una dintre cele mai cunoscute familii din comediile americane, sotia... un parazit, fiica...o parasuta fara minte, fiul...Bud ar vrea s-ajunga la fete, dar n-are cum (deci nu-i un afemeiat), cainele pare lenes dar e reprezentat ca fiind mai destept decit copiii...
14.30 Game Show: Câştigi în 60 de secunde. (r.)
16.00 Observator. (live)
17.00 News Magazine: Acces direct. cu Simona Gherghe (live)
19.00 Observator. cu Andreea Berecleanu (live) Sport Meteo
20.20 Film artistic
22.00 Narcisa sălbatică. (serial, Romania 2010)
23.00 Observator. cu Andrei Zaharescu (live) Sport
23.45 Un Show Păcătos
01.00 Film artistic. (r.)
02.45 Vânătoarea de comori. (r.)
03.45 News Magazine: Acces direct. (r.) Este o emisiune axată pe actualitatea de zi cu zi, în care "vedetele" sunt oamenii obişnuiţi, cu problemele, bucuriile, grijile şi întâmplările lor ieşite din comun. Reporterii speciali aduc în atenţia telespectatorilor precum şi a publicului din platou cazuri impresionante de viaţă, subiecte sociale dar şi ştiri mondene din actualitatea fierbinte a vedetelor şi personalităţilor autohtone.

### DISCOVERY

10.00 Moda străzii 11.00 Meserii murdare 12.00 O pradă mortală 13.00 Vânătorii de mituri 14.00 Mega constructori 15.00 Cum se fabrică diverse lucruri? 16.00 Tehnici esenţiale de supravieţuire 17.00 Meserii murdare 18.00 O pradă mortală 19.00 Cum se fabrică diverse lucruri? Această serie ne arată cum se fabrică cele mai obişnuite şi mai prozaice lucruri. 20.00 Tehnici esenţiale de supravieţuire 21.00 Top Gear 22.00 Monştrii apelor 00.00 Salvaţi din mâinile răpitorilor 01.00 Top Gear

**REDACŢIA NU ŞI ASUMĂ RESPONSABILITATEA PENTRU EVENTUALELE SCHIMBĂRI**

### CULTURAL

08.00 Magazinul de litere (r.) 08.30 Toate vieţuitoarele mari şi mici (s.) 09.30 La porţile ceriului (r.) 10.00 Decor şi stil (r.) 10.30 Întâlniri în Europa(r.) 11.00 Viaţa în Evul Mediu (r.) 12.00 Jurnalul cultural (r.) 12.30 Oul pătrat (r.) 13.00 Concertele TVR Cultural (r.) 14.00 Rezistenţa prin cultură (r.) 15.00 Jurnalul cultural 15.15 Oamenii din spatele scenei (r.) 15.45 3 minute de celebritate 16.15 Arts.21 (d.) 16.45 Identităţi 17.15 Garantat 100% 18.15 Marile cutezătoare (d.) 19.15 Spectacool 19.45 Concertele TVR Cultural

### PRIMA TV

07.00 In pas cu familia Stein 09.30 Intalnirea inimilor10.30 Cine stie, castiga 11.30 Viceversa 13.00 Povestirile ratoiului - desene animate 14.00 Intalnirea inimilor - telenovela, India 15.00 Trandafirii salbatici – serial drama, SUA 16.00 Cireasa de pe tort (r.) 17.00 Trasnitii (r.) 18.00 Focus 18 19.00 Focus Sport 19.30 Iubiri secrete 20.30 Cronica Carcotasilor - sezon nou 22.15 Trasnitii 23.00 Curajul de a iubi - drama, SUA 2000 01.00 Focus (r.) 02.00 Cine stie, castiga (r.) 03.00 Teo (r.) 05.00 Cireasa de pe tort (r.) 06.00 Trandafirii salbatici – serial drama, SUA (r.)

### ACASĂ

07.45 Reţeta de ACASĂ (r.) 08.00 Cealaltă faţă a Analiei (s.) 09.30 Numai iubirea (s.) 11.15 Numai iubirea (s.) 12.45 Iubire şi onoare (r.) (s.) 14.15 Clase 406 (s.) 15.15 Reţeta de ACASĂ 15.30 Impostoarea (s.) 16.30 Poveşti adevărate - emisiune cu poveşti reale despre viaţă, prezentată de Ioana Maria Moldovan si Dan Cruceru Vremea de ACASĂ 17.30 Inimă sălbatică (s.) 18.30 Suflet rătăcit (s.) 19.30 Teresa (s.) 20.30 Iubire şi onoare (s.) 21.30 Kassandra (s.) 22.30 Poveştiri de noapte - emisiune prezentată de Cabral şi Mircea Solcanu 23.30 Demon şi înger (s.)

### ANTENA 3

10.00 Previziunile zilei cu Sabina Iosub 11.00 Se întâmplă în România cu Maria Coman 12.00 Ştiri 13.00 Se întâmplă în România cu Maria Coman 14.00 Ştiri 15.00 Esenţial cu Alina Petrescu. Telespectatorii pot urmări o analiză a celor mai importante ştiri de peste zi, într-o dezbatere ce oferă o informaţie clară şi comentată corect. 17.00 100 min cu Alessandra Stoicescu 18.45 La ordinea zilei cu Dana Grecu şi Radu Tudor 20.00 Ştirea zilei cu Gabriela Vrânceanu Firea 21.00 Subiectiv cu Răzvan Dumitrescu 21.45 Sinteza zilei cu Mihai Gâdea 23.10 În gura presei

**HOLDING ATLASSIB**
**SC TRANSDARA SA ARAD**
**ANGAJEAZA**
**SOFERI AUTOBUZ:**
Conditii:- permis de conducere ctg.B,C,D,E,
- atestat profesional de transport persoane
- experienta ca sofer min 3 ani
- dom. in Arad,Lipova,Nadlac,Birchis,Maderat,Oradea.
Doar cei selectati vor fi anuntati
Relatii la tel.0257-256308,fax:0257-256302
sau la sediul societatii din
Arad,str.Liviu Rebreanu nr.95.
E-mail:transdara.office@atlassib.ro

**AI NEVOIE DE BANI? EXISTĂ ALTERNATIVĂ!**
**SOLUŢIA ESTE LA NOI!**
2000 EU.....22 EU/LUNĂ
5000 EU.....56 EU/LUNĂ
10.000 EU.....112 EU/LUNĂ
**WORLD INVEST HOLDING S.R.L.**
BDUL REVOLUŢIEI NR 24, ET 1, AP.12 ☎ 0357-411-415; 0772-221-204
ORAR : L-V: 9-18; S: 9-13
(H-142904)

**S.C. VALI INVEST S.R.L.**
titular al proiectului „PLAN URBANISTIC ZONAL - Dotări şi servicii Arad, centura Nord, DN 7, km 542 + 220, aduce la cunoştinţa publicului că decizia etapei de încadrare conform HG 1076/2004, este cea de adoptare a planului fără aviz de mediu.
Propunerile de reconsiderare ale deciziei se vor transmite în scris, în termen de 10 zile calendaristice de la publicarea anunţului, la sediul APM Arad, Splaiul Mureşului, F.N.
(H-145808)

**S.C. VDS BALCAN TRADE S.R.L.**
Arad, Parc Industrial Zona N-V
angajează:
**OPERATORI MASE PLASTICE**
Cerinţe:
- domiciliul în localitatea Arad;
- disponibilitate de a lucra in 3 schimburi;
- vedere bună.
Beneficii:
- pachet salarial atractiv în funcţie de realizări;
- condiţii de muncă la standarde occidentale;
- transport asigurat pe raza localităţii Arad;
- bonuri de masă.
**Informaţii suplimentare se pot obţine la tel 0257/216.624.**
**Aşteptăm CV-ul Dvs. prin fax la 0257/216.623 sau e-mail: office@vdsbalcantrade.ro până la data de 24.06.2011**
(H-147339)
RECLAME

Elevii de a VIII-a mai au câteva zile până la evaluarea naţională FOTO:FAN

# Evaluarea se pregăteşte de start

**Elevii de clasa a VIII-a vor finaliza astăzi înscrierea pentru examenele de evaluare naţională.**

**ARAD.** Începe evaluarea naţională. Astăzi e ultima zi în care toţi elevii care au absolvit clasa a VIII-a trebuie să se înscrie la secretariatelor şcolilor absolvite. Se pot înscrie atât absolvenţii clasei a VIII-a din seria curentă, cât şi cei din seriile anterioare care nu au participat în nicio sesiune la unul din examenele naţionale. Candidaţii din promoţiile de până în 1998 inclusiv nu participă la evaluarea naţională, întrucât pot solicita echivalarea examenului de capacitate.

> Mizăm pe încredere şi corectitudine
> NICOLAE PELLEGRINI

**Fără supraveghere video**

Examenele organizate în fiecare şcoală se vor desfăşura doar sub supravegherea comisiilor de asistenţă numite de şcoli, fără camere video. „Mizăm pe încredere şi corectitudine la evaluarea naţională" - a subliniat inspectorul şcolar general adjunct, Nicolae Pellegrini.

Dacă sunt situaţii în care conducerile şcolilor decid să organizeze examenele în săli cu supraveghere video, o pot face dar nu este obligatoriu, mai ales că elevii sunt toţi minori. Toate lucrările vor fi corectate în cele patru centre de evaluare: „Lucrările vor fi împărţite în aşa fel încât profesorii să nu corecteze lucrările propriilor elevi" - a mai precizat prof. Pellegrini. Media de admitere cu care elevii intră în competiţia computerizată este calculată ca media aritmetică între media generală de absolvire a claselor V-VIII şi media de la evaluarea naţională.

**CALENDAR EXAMENE**

Examenele vor avea loc în zilele de 20 iunie (limba română), 21 iunie (limba maternă) şi 22 iunie (matematica).

MONICA ARDELEAN
monica.ardelean@informmedia.ro

ACCENTE

**Tristan Mihuţa**

# Ce fel de stat mai suntem?

Pe cât de multă speranţă au investit românii în preşedintele Traian Băsescu, pe atât de mare le este dezamăgirea. Şi disperarea. Pentru că nu este tonic să ştii că mai ai de îndurat încă trei ani şi jumătate, până când vom alege un alt preşedinte. Se repetă, într-un fel, deziluzia care ne-a cuprins spre sfârşitul mandatului lui Emil Constantinescu. Şi totuşi, între cei doi există o mare deosebire. Constantinescu, conştientizându-şi eşecul, a petrecut ultimul an de locatar al Cotrocenilor călătorind în străinătate. Traian Băsescu se comportă taman pe dos în faţa eşecurilor. Nu le acceptă. Refuză să vadă dezastrul din urma sa. Ba, de parcă nu ar fi destul, se încăpăţânează să devină şi mai „activ". Se vede un fel de Kemal Atatürk al nostru, gata să reformeze statul din temelii. Pe ce bază? Nu pornind de la vreun studiu de impact, ci dând curs unor idei năstruşnice care au fost clocite de capul dumnealui. Noi, românii avem o vorbă - să ne ferească Dumnezeu de nepriceputul (ştiu, e vorba de un alt adjectiv, mult mai dur, dar ţin să fiu elegant!) care are iniţiativă. Or, preşedintele Băsescu pare neobosit şi dă dovadă de tot mai multă iniţiativă, spre disperarea generală. Jucătorul Băsescu a fost foarte activ în ultimii doi ani iar rezultatul este unul dezastruos. De când e Boc premier, Zeus a dirijat Guvernul după cum i s-a năzărit. A pus Parlamentul între paranteze, marşând pe „asumarea răspunderii" în detrimentul dezbaterilor firești. Instituţiile, serviciile, DNA sunt şi ele la discreţia preşedintelui, fapt remarcat şi de cancelariile Occidentale, care ne refuză aderarea la Spaţiul Schengen. Mai mult, Olanda ne-o spune în faţă, că nici nu am fi un stat de drept. Chiar aşa, ce fel de stat mai suntem? Pentru că, dacă ne uităm bine, guvernarea ţării a preluat-o FMI, după ce a constatat că regimul Băsescu este incapabil să gestioneze problemele. A urmat al doilea pas al rușinii: a trebuit să acceptăm că nu suntem capabili să asigurăm managementul companiilor şi al regiilor cu capital de stat, din pricina corupţiei, şi căutăm manageri străini. Ca umilinţa să fie definitivă, iată că vom avea şi graniţele ţării supravegheate de ofiţeri străini! În aceste condiţii, ne putem întreba, pe bună dreptate: şi atunci, cu ce se mai ocupă Puterea? Cu ce se vede, cu singura „reformă" care i-a reuşit regimului băsescian: cu devalizarea statului.

> Preşedintele Băsescu pare neobosit şi dă dovadă de tot mai multă iniţiativă, spre disperarea generală

tristan.mihuta@informmedia.ro

# Scandalul de la cabinete a luat sfârşit!

**Medicii de familie au decis să suspende protestul, să semneze contractele cu CAS şi să-şi consulte pacienţii.**

**ARAD.** Decizia medicilor de familie de a suspenda protestul şi de a încheia contracte cu CAS l-a nedumerit puţin pe dr. Gheorghe Domşa, preşedinte-director general al CAS Arad. Acesta a ţinut să remarce: „Cu aceleaşi acte normative care au fost în vigoare şi la 1 iunie - şi pe care le-au contestat - astăzi semnează toţi medicii de familie!" I-am sugerat dr. Domşa că, poate, presiunile exercitate de CAS asupra medicilor de familie i-au determinat pe aceştia să semneze. Preşedintele-director are, însă, o altă opinie: „Eu cred că medicii de familie şi-au revizuit calitatea de persoană contractantă în momentul în care preşedintele Casei Naţionale de Asigurări de Sănătate i-a îndemnat pe pacienţii aflaţi pe listele medicilor care nu semnează să se înscrie pe listele medicilor care au semnat cu CAS." JA-D.D.

Cabinetele de medicină primară îşi desfăşoară activitatea normal, fără excepţie FOTO:FAN

**ÎNTRE DEMISIE ŞI „PRAF ÎN OCHI"**

Preşedintele Federaţiei Patronatelor Medicilor de Familie şi preşedintele Societăţii de Medicina Familiei şi-au dat demisia vineri din aceste funcţii. Două zile mai târziu, reprezentanţii judeţeni ai acestor organizaţii au refuzat acceptarea demisiilor, mandatându-le pe cele două să reprezinte în continuare interesele medicilor de familie. „O demisie se prezintă, nu trebuie să fie acceptată de nimeni. Dacă aştepţi să o accepte cineva, atunci nu mai e demisie, e praf în ochi!" - opinează preşedintele CAS Arad.

# „Sculptura azi. 4 discursuri"

**ARAD.** Pentru o definiţie a vastului domeniu al sculpturii contemporane, o radiografie a sculpturii contemporane româneşti, o cunoaştere directă a sculptorilor noului val, din 2007, la Galeria Naţională de Artă „Delta", anual se prezintă 4 sculptori români. 4 direcţii, 4 tendinţe. Joi, 16 iunie, ora 18, va avea loc deschiderea ediţiei a V-a a expoziţiei „Sculptura azi. 4 discursuri", cu lucrări semnate de Marius Bacriu, Cristian Răduţă, Eufrosina Sabiescu, Dan Vasile Vişovan. JA-V.F.

Acad. Eugen Simion FOTO:FAN

## Colocviu cu invitaţi internaţionali

**ARAD.** Universitatea de Vest „V. Goldiş" Arad în parteneriat cu Primăria Arad şi revista „Studii de Ştiinţă şi Cultură" organizează, vineri, Colocviul internaţional „EUROPA: centru şi margine - cooperare culturală transfrontalieră". Participă la eveniment: profesori universitari, oameni de cultură, scriitori, redactori de reviste culturale, critici literari din România, Franţa, Ungaria, Serbia, Rep. Moldova. Invitat de onoare: acad. Eugen Simion. JA-V.F.

# UDMR este împotriva asumării megajudeţelor

**Seculici îndeamnă la prudenţă, Bognar nu ia în discuţie decât ce decide electoratul maghiar.**

**ARAD.** Negocierile în cadrul coaliţiei privind promovarea reorganizării administrative prin asumarea răspunderii Guvernului au eşuat, UDMR ameninţând cu ieşirea de la guvernare. Întrebaţi cum comentează situaţia nou creată, liderii PDL, respectiv UDMR Arad, au dat răspunsuri diferite, însă au fost de acord că pentru o reorganizare teritorială este nevoie de timp şi dezbateri ample.

**Seculici: să nu se repete!**

„Nu cred că UDMR va avea motiv să iasă de la guvernare, pentru că nu cred că Guvernul îşi va asuma răspunderea. Indiscutabil, o reorganizare administrativă a României este necesară şi, după cum aţi văzut, toate partidele politice au fost de acord cu aceasta, avansând diverse variante. În opinia mea, însă, o acţiune de importanţă istorică, precum aceasta, cere timp, dezbateri, analize sociologice şi economice ample, fiind imposibil de realizat într-o perioadă atât de scurtă. În privinţa Aradului, cred că opoziţia agită prea mult şi la modul exagerat apele, însă sunt de acord că, în privinţa alipirii de Timişoara, trebuie şi este corect să fim extrem de circumspecţi. Aradul a avut o experienţă tristă din acest punct de vedere, fiind mereu marginalizat în cadrul regiunii, împins spre subdezvoltare, pe când după înfiinţarea judeţului Arad s-a înregistrat o dezvoltare vertiginoasă. Nu vrem să se mai repete aşa ceva, în cadrul regiunii sau megajudeţelor, cum le-a botezat presa, trebuie cu mult înainte să fie trasate exact regulile, trebuie să existe garanţii imposibil de încălcat", declară preşedintele democrat liberalilor arădeni.

Coaliţia arădeană are un nou subiect de discutat FOTO:S.T.

**Bognar: consultare!**

„Nu dau pronosticuri, dar pot să spun că o decizie responsabilă nu poate fi luată decât după analizarea tuturor opiniilor pro şi contra. În cadrul coaliţiei, nu putem discuta altă variantă decât aceea pe care am depus-o ca proiect legislativ, în consens cu comunitatea maghiară. În privinţa ieşirii de la guvernare, avem un mecanism de conducere, avem foruri împuternicite de către comunitate să decidă cum este mai bine. Cuvântul de ordine este consultare, atât la nivel naţional cât şi la nivel judeţean", spune preşedintele UDMR Arad. JA-S.T.

Agromalim FOTO: JA

## Promovare pentru târgul de la toamnă

**ARAD.** Cel mai mare târg de agricultură, maşini agricole şi utilaje din zona de vest a ţării - Agromalim, îşi va deschide porţile abia în toamnă. Cu toate acestea Expo Arad Internaţional a început, deja, promovarea evenimentului. Pe pagina de internet a Expo Arad - expoarad.ro, se poate afla contractul de închiriere pentru cei ce doresc să ia parte la acţiune, cât şi fotografii de la ediţiile precedente.

## 7.3

procente este rata şomajului anunţată, oficial, de către Institutul Naţional de Statistică pentru anul trecut, în creştere de la 6,9 procente.

Datele sunt calculate potrivit metodologiei Biroului Internaţional al Muncii, ceea ce explică unele diferenţe faţă de alte statistici.

Pe sexe, rata şomajului este de 7,9% la bărbaţi faţă de 6,5% la femei.

## Deficit în scădere cu peste 45 de procente

**BUCUREŞTI.** În primele patru luni ale anului, contul curent al balanţei de plăţi a înregistrat un deficit de aproximativ 1,1 miliarde de euro, în scădere cu 46,4% faţă de aceeaşi perioadă din anul precedent, rezultă din datele publicate ieri de BNR. Deficitul contului curent, în perioada ianuarie - aprilie 2011, a fost finanţat în proporţie de aproape 40% prin investiţii directe.

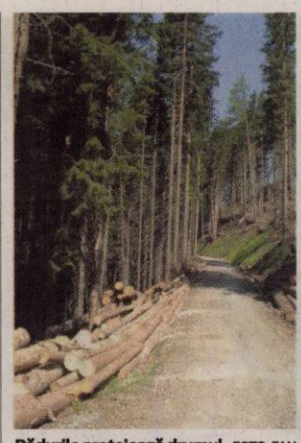

Pădurile protejează drumul FOTO: FAN

## Protecţie făcută cu perdele forestiere

**BUCUREŞTI.** Costurile de protecţie ale drumurilor naţionale împotriva înzăpezirii ar putea fi reduse de peste 40 de ori prin înfiinţarea de perdele forestiere pe o distanţă de 870 de kilometri. Potrivit ministrului CNADNR va suporta costurile pentru protecţia drumurilor naţionale în perioada iernii pe doar 133 de km din cei 870 de km de drumuri naţionale. **CAPITALUL.RO**

OPINII

**Andreea Pintea**

# Îmblânzirea poporului

Pentru că tot se apropie anul 2012, an electoral cu mare miză atât pentru putere cât şi pentru opoziţie, românii nu trebuie să uite că cine le-a făcut rău le poate face şi bine. Fără prea mult tam-tam, fără a anunţa ceva oficial, Executivul a dat spre publicare în Monitorul Oficial o hotărâre prin care certifică faptul că majorările plătite de cei ce deţin mai multe imobile vor fi eliminate. Informaţia nu a fost însă confirmată în mod clar de către premier, însă a fost suficientă o publicare pe surse pentru ca o parte dintre contribuabili să fie îmblânziţi. Diminuarea impozitelor este doar o nouă temă de dezbatere, o nouă momeală, la fel ca eternul scandal cu taxa de poluare. După cum era deja de aşteptat, apropierea perioadei electorale readuce în prinplan subiectul taxei de primă înmatriculare, care, în mod cu totul surprinzător, ar urma să scadă. Dacă toate aceste măsuri vor fi şi puse în aplicare, pentru ca românii să poată supravieţui mai uşor, rămâne de văzut, cert este că nu ar fi prima dată când promisiunile de mai bine preced o perioadă electorală pentru a mai îmblânzi poporul.

andreea.pintea@informmedia.ro

# Azoma, istoria unei afaceri

**De mai bine de 66 de ani compania Azoma este un simbol al industriei arădene.**

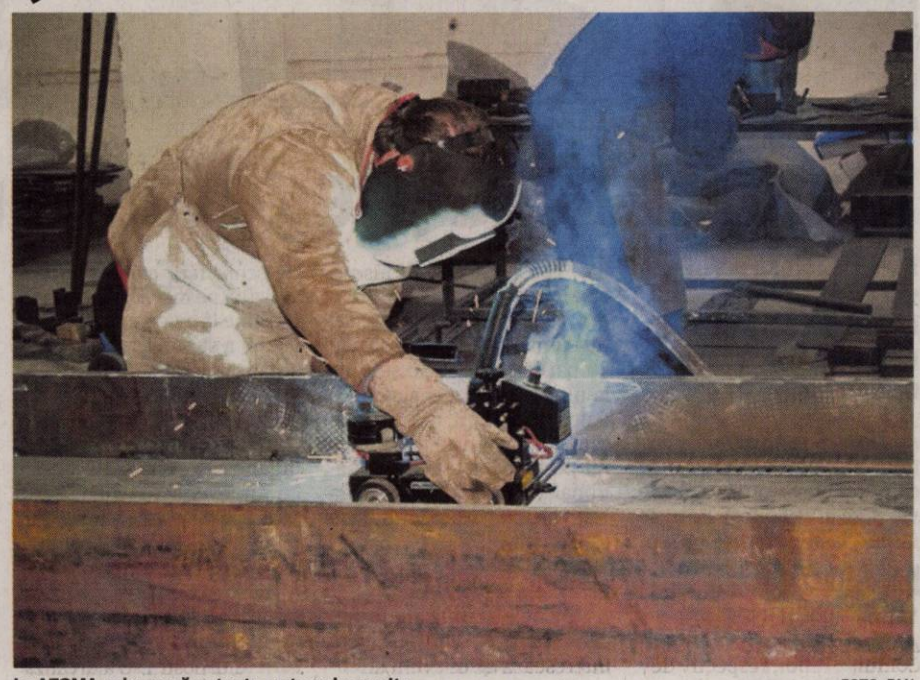

La AZOMA se lucrează cu toate motoarele pornite FOTO: FAN

**ARAD.** Pentru cei mai mulţi arădeni numele de Azoma este asociat cu societatea ce construia maşini, agricole în special, şi confecţii metalice.

Acum, însă, compania a trecut printr-un amplu proces de modernizare şi a reuşit să intre în forţă pe pieţele din întreaga lume.

**De la începuturi**

Compania a fost fondată în 1945, sub denumirea de IMAIA, având ca activitate de bază fabricaţia de utilaje şi instalaţii pentru agricultură şi zootehnie, fiind până la sfârşitul anilor 90 cea mai modernă şi productivă fabrică de profil din România.

După 1989, a luat fiinţă Azoma, care a preluat activitatea de bază - producţia de maşini şi utilaje agricole, şi a dezvoltat noi activităţi în domeniul confecţiilor şi structurilor metalice. Din toamna anului 2005, societatea a fost preluată de către grupul Agrirom, devenit acţionar majoritar, care imprimă o noua dinamică şi o nouă viziune managerială.

Răzvan Drig, directorul general al AZOMA SA FOTO: JA

**Investiţii de milioane**

„Anul 2008 a reprezentat un punct de cotitură în activitatea Azoma, prin iniţierea unui amplu program de investiţii, în valoare de aproximativ 3.000.000 euro. Azoma este constituită dintr-o puternică secţie de producţie cu ateliere specializate pe debitare, prelucrări mecanice, sudură, montaj şi vopsitorie, în prezent firma având 125 de angajaţi", ne-a explicat Răzvan Drig, director general al AZOMA SA.

**Ce livrează?**

Azoma proiectează, execută, livrează şi montează structuri metalice de rezistenţă (stâlpi, grinzi, pane) şi elemente componente închiderilor perimetrale şi de acoperiş.

„Divizia de confecţii metalice din cadru Azoma este recunoscută pentru calitatea lucrărilor şi profesionalismul cu care sunt realizate produsele. Confecţiile metalice oferite sunt executate la comandă pentru hale industriale, panouri publicitare, depozite industriale, platforme metalice, containere metalice etc", a mai spus Drig. Pe lângă structurile metalice, Azoma proiectează şi fabrică tampoane pentru vehicule feroviare de marfă şi mărfuri periculoase, fiind printre cei trei producători mondiali din acest sector.

Ca piaţă de desfacere, produsele AZOMA se îndreaptă spre Cehia, Polonia, Franţa, Italia, Anglia, Turkmenistan.

**ANDREEA PINTEA**
andreea.pintea@informmedia.ro

**GRUPUL DE FIRME AGRIROM**

Cu o cifră de afaceri anuală de peste 50 milioane euro, şi peste 400 de angajaţi, Agrirom este în prezent unul dintre cele mai puternice grupuri de firme din vestul României.
Activităţile grupului sunt extinse la nivel naţional şi cuprind: comerţul en-gros şi distribuţia de produse alimentare; comerţul en-gros cu produse agricole şi inputuri pentru agricultură; comerţul en-gros cu produse metalurgice şi materii prime pentru siderurgie; producţia de confecţii metalice pentru sectorul construcţiilor; dezvoltări imobiliare; reciclarea deşeurilor industriale; brokeraj în asigurări; expediţii feroviare.

# Cu 2800 mai puţini şomeri

**ARAD.** Rata de ocupare a resurselor de muncă înregistrează o scădere continuă faţă de 2000 până în 2010. „Acest traiect în interiorul intervalului este diferit în cazul regiunii vest şi în cazul a 3 judeţe: Arad, Caraş şi chiar Hunedoara, în sensul că au existat ani între 2000 şi 2010 în care valoarea indicatorului a fost mai mare decât cea înregistrată în 2000", se explică în raportul Direcţiei Judeţene de Statistică. Când vine vorba de şomeri, există clar un trend descendent. Dacă în anul 2000 Aradul avea un număr de 17,4 mii persoane aflate în şomaj, după un deceniu numărul şomerilor a ajuns la 14,6 mii persoane. Cei mai puţini şomeri au fost înregistraţi în perioada 2007-2008, când judeţul raporta doar 4,9 mii şomeri.

**JA-A.P.**

Şomerii, mai puţini decât acum un deceniu FOTO: JA

## Sute de oferte pentru angajare

**ARAD.** Potrivit datelor rezultate din declaraţiile agenţilor economici privind locurile de muncă vacante, în evidenţele Agenţiei Judeţene pentru Ocuparea Forţei de Muncă Arad (AJOFM) sunt înregistrate, în această săptămână, 365 de slujbe. Numeric, judeţul Arad se află pe locul al nouălea din ţară ca oferte de muncă. La nivel naţional sunt vacante 737 locuri de muncă, pentru cei cu studii superioare, şi 9.836 pentru cei ce sunt în căutarea unui loc de muncă, dar fie au doar studii medii sau profesionale, fie sunt lucrători necalificaţi. Persoanele interesate să ocupe un loc de muncă se pot adresa agenţiilor teritoriale pentru ocuparea forţei de muncă de domiciliu sau de reşedinţă.

**JA-A.P.**

(H-78938)

SC ALP GRUP SRL, SC IMPERSIOR SRL
şi SC Overall Solutions and Consulting SRL
anunţă
**Organizarea unor sesiuni de training pentru dezvoltarea competenţelor antreprenoriale şi manageriale**
în cadrul
**PROIECTULUI D.A.C.I.A.**
**"Dezvoltarea Aptitudinilor, Competenţelor şi Iniţiativei Antreprenoriale"**

***Participarea la traininguri este subvenţionată integral.***

Pentru informaţii suplimentare, vizitaţi website-ul **www.alpgrup.ro** sau vă rugăm a ne contacta la adresa de email: **office@alpgrup.ro**

Pentru informaţii detaliate despre celelalte programe cofinanţate de Uniunea Europeană, vă invităm să vizitaţi www.fonduri-ue.ro

*Dezvoltarea Aptitudinilor, Competenţelor şi iniţiativei Antreprenoriale*
Proiect cofinanţat din Fondul Social European prin
Programul Operaţional Sectorial Dezvoltarea Resurselor Umane 2007-2013
*"Investeşte în oameni!"*

ALP GRUP Business Advisory Services

Programul De Cooperare Transfrontalieră Ungaria-România 2007-2013
Uniunea Europeană
Fondul European de Dezvoltare Regională
Două ţări, un scop, succes comun!

**Salonul România-Ungaria**

Camera de Comerţ, Industrie şi Agricultură Timiş, partener coordonator al proiectului: *"Bio-agricultura, păstrarea culturilor în comunităţile din zonele specializate în obţinerea de produse agricole, zootehnie şi pomicultură"*, finanţat prin Programul de Cooperare Transfrontalieră Ungaria – România 2007-2013, alături de Asociaţia Camerelor de Comerţ si Industrie din Regiunea Vest şi de Camera Agricolă şi Societatea de Utilitate Publică a judeţului Csongrád (Ungaria) organizează în perioada de **16-18 iunie 2011**, la **Universitatea de Ştiinţe Agricole şi Medicină Veterinară a Banatului** (USAMVB) din Calea Aradului nr. 119, **Salonul România-Ungaria** (Pavilion A) din cadrul **Târgului de Agricultură TIMAGRALIM**.
În cadrul programului conex de seminarii va fi prezentat studiul „Analiză comparativă privind procedurile şi tehnologiile pentru bioagricultură, în regiunea transfrontalieră România – Ungaria". Seminariile vor fi susţinute de lectori maghiari şi români.

*Informaţii suplimentare şi înscrieri de participare la tel. 0374 160 951, e-mail: eunger@cciat.ro, dna Emoke Kiss - expert CCIAT relaţia Ungaria.*

**www.huro-cbc.eu www.hungary-romania-cbc.eu**

(H-128234)

**INTERVIU JA.** DOINA PÂRCĂLABU, PREŞEDINTE AL CASEI NAŢIONALE DE PENSII ŞI ALTE DREPTURI DE ASIGURĂRI SOCIALE

# Pensia, efect al pieţei muncii

**Preşedinta CNPAS crede că nu e corect să ne raportăm la pensiile europenilor, ci la salariile românilor.**

**Doamnă preşedinte, aţi asistat la Arad la o premieră naţională: Casa Judeţeană de Pensii e prima din ţară care a accesat fonduri europene...**

**PÂRCĂLABU:** Elementul de pionierat în ceea ce priveşte proiectul în care este parte şi Casa Judeţeană de Pensii Arad, constă în forma de parteneriat pe care a găsit-o CJP, cu un ONG, astfel încât să poată accesa fonduri europene din axa prioritară de dezvoltare a resursei umane. Iniţial, Casa de Pensii nu părea a fi eligibilă pentru accesarea finanţării din astfel de fonduri. Această formă de parteneriat e un element inedit pe care l-am apreciat şi pe care sperăm să putem să-l „clonăm" şi în alte judeţe.

**Cât de importanţi sunt banii europeni pentru sistemul public de pensii?**

**PÂRCĂLABU:** Sunt foarte importanţi având în vedere că nevoia de dezvoltare este continuă. Casa Naţională de Pensii este beneficiarul unor finanţări externe, avem deja semnate nişte contracte de finanţare, prin fondurile gestionate de Ministerul Comunicaţiilor, respectiv de Ministerul Administraţiei şi Internelor.

**Conform Institutului Naţional de Statistică, în România sunt 4,77 milioane de pensionari şi 4,62 milioane de angajaţi. Cum comentaţi aceste cifre?**

**PÂRCĂLABU:** Aşa cum se ştie, este un raport de paritate pensionari-angajaţi. În luna mai, raportul de dependenţă - aşa cum îl numim noi - între pensionari şi angajaţi era de 0,98, adică mai puţin de un salariat la un pensionar. Acesta a fost motivul pentru care s-au dispus măsurile de restructurare şi de revizuire a legislaţiei privind asigurările sociale, în special în zona pensiilor. Îngrijorarea privind susţinerea persoanelor care nu muncesc din veniturile persoanelor care sunt active, nu e numai în România, ci în întreaga lume. Dar ţara noastră se află în coada clasamentului european, în sensul că acest raport de dependenţă este cel mai nefavorabil.

**Ce ar trebui să facem ca să îmbunătăţim acest raport?**

**PÂRCĂLABU:** Există preocupări pentru atragerea în zona muncii, aici încadrându-se noile măsuri dispuse de forma modificată a Codului Muncii privind reglementarea muncii evidenţiate. Este ştiut că o parte din activităţile lucrative nu erau legalizate, nu erau evidenţiate în mod corespunzător. Prin modificarea Codului Muncii sunt dispuse măsuri suplimentare menite să evidenţieze în mod corect persoanele care desfăşoară activităţi lucrative - asta în încercarea de a scoate la lumină munca la negru.

Să mai amintim că anul trecut s-au dispus măsuri privind supunerea la plata contribuţiilor sociale a activităţilor prestate în baza unor convenţii civile, tot în sprijinul acestei preocupări generale. Pe de altă parte, ne interesează de ce avem un număr mare de beneficiari de pensie, care sunt factorii care influenţează numărul de pensionari. Şi atunci ne-am preocupat să mărim vârsta de pensionare.

**Vârsta standard de pensionare a fost stabilită în România la 65 de ani pentru bărbaţi şi 63 de ani pentru femei. Totuşi, o analiză asupra vârstei de pensionare din Uniunea Europeană arată că vârsta reală de pensionare din ţara noastră e cea mai redusă din UE: 56 de ani şi o lună! Cum se explică această situaţie?**

Doina Pârcălabu s-a aflat la Arad cu ocazia lansării proiectului „Sunt şomer şi vreau un loc de muncă" FOTO:A.P.

**PÂRCĂLABU:** Vârsta reală de pensionare e mult mai mică decât vârsta standard, dată de lege, pentru că noi avem tot felul de acte normative care dau derogări de la vârsta standard. Grupele de muncă, spre exemplu, rezidă dintr-o legislaţie veche, noi fiind acum tributari trecutului nostru. O altă cauză a vârstei reduse de pensionare o constituie şi vârsta timpurie a pensiilor de invaliditate, motiv pentru care s-a şi introdus măsura revizuirii condiţiilor de acordare a acestor pensii.

**Pensia medie a românilor este de aproximativ 180 de euro/ lună, valoare care ne situează pe locul IV de la coadă în Europa. În cât timp credeţi că pensionarii noştri ar putea atinge standardele vârstnicilor europeni?**

**PÂRCĂLABU:** Discutăm pensia medie în România legată de salariul mediu în România. Pensia este un efect a ceea ce se întâmplă în zona pieţei muncii. Cum putem noi să acordăm o pensie mare când raportul de dependenţă este de aproape 1:1, iar contribuţiile reprezintă 31,3% la un câştig salarial mediu brut de 2.022 lei? Dacă salariile vor creşte, dacă numărul angajaţilor va creşte şi numărul celor care contribuie la sistem va fi mai mare, atunci şi contribuţiile colectate vor fi mai mari şi posibilitatea de majorare a pensiilor va fi reală.

**Conform prognozelor oficiale, valoarea punctului de pensie – îngheţată la 732,8 lei în 2011 – ar putea creşte cu 5,6% anul viitor. Cât de reale sunt şansele ca pensiile românilor să se majoreze?**

**PÂRCĂLABU:** Din 2012, va trebui să corectăm valoarea punctului de pensie cu 100% inflaţia şi 50% creşterea câştigului salarial mediu brut pe economie.

Din prognozele de primăvară, rezultă ca acestea vor conduce la o creştere a valorii punctului de pensie cu 6%-6,5%. E o creştere care se va întâmpla!

**VIZIUNE PE TERMEN LUNG**

„Sistemul de pensii e un sistem cu implicaţii pe perioade lungi de timp. Atunci când stabilim pensia unei persoane, avem în vedere tot trecutul ei de 30-35 de ani şi avem în vedere şi viitorul ei – cât timp o vom ţine în plată. Pensia nu este un drept pe care îl stabilim şi-l dăm o dată. E un drept pe care îl stabilim pe baza unei întregi perioade active şi pe care îl dăm până la sfârşitul vieţii" - susţine Doina Pârcălabu.

DIANA DUŢU
diana.dutu@informmedia.ro

## Scandal în Micălaca Veche

**ARAD.** Scandal la composesoratul din Micălacă Veche în ultima şedinţă organizată în acest sfârşit de săptămână. Plecarea preşedintelui, mai bine zis fuga acestuia, a dus la dezvăluirea multor neclarităţi dacă nu şi ilegalităţi pe care acesta le-ar fi făcut în toată perioada mandatului său. Până la stabilirea vinovăţiei de către organele competente, cei din composesorat sunt decişi să ia măsurile necesare pentru o bună gestionare a acestei situaţii de criză. Pentru clarificarea acestor probleme, atât de ordin juridic cât şi financiar, toţi membri composesoratului sunt convocaţi în şedinţă, vineri, 17 iunie, ora 19.00, pe strada Vrancei, nr.34. Dată fiind situaţia se anunţă o şedinţă furtunoasă.

**JA-M.A.**

## „De la operă la cantonetă"

**ARAD.** De la operă la cantonetă este drumul pe care ne va purta, în penultimul său act din această stagiune, Filarmonica de Stat din Arad, în seara de joi, 16 iunie, de la ora 19.30, în sala mare de concerte. Un adevărat regal liric, ce se va afla, cu siguranţă, pe placul publicului meloman arădean, binecunoscut pentru gustul său pentru arta vocală. Invitaţii de joi seara sunt pe măsura aşteptărilor. Dirijorul Lorenzo Tazzieri împreună cu tenorul Emanuele Servidio vor fi acompaniaţi de orchestra simfonică a filarmonicii arădene. Din program nu vor lipsi titluri celebre precum „Recondita Armonia", „Nessun Dorma", „Granada", „Core ngrato"şi multe altele.

**JA-V.F.**

Un concert de excepţie FOTO:FAN

Dorin Filip cere UDMR Arad să-şi clarifice poziţia FOTO: S.T.

## PRM Arad trage un semnal de alarmă

**ARAD.** Liderul PRM Arad, Dorin Filip, atrage atenţia asupra recrudescenţei acţiunilor antiromâneşti, fără ca acestea să aibă un răspuns concret din partea autorităţilor române. „Faţă de escaladarea, fără precedent, a manifestărilor antiromâneşti, retrograde, şovine şi iredentiste, petrecute recent în spaţiul românesc şi internaţional (vezi manifestaţia de la Londra), organizaţia judeţeană a PRM Arad solicită liderilor UDMR Arad să-şi clarifice public poziţia faţă de aceste acţiuni.

De asemenea, organizaţia judeţeană PRM Arad solicită organelor abilitate ale statului, S.R.I., S.I.E., Parchet să monitorizeze atent acţiunile făţiş antiromâneşti ale unor lideri ai U.D.M.R., unii chiar din Arad, care aprobă, tacit sau nu, politica de „spargere"a statului unitar român. Ca semn de protest faţă de constituirea unei aşa -zise ţări a secuilor, P.R.M. Arad va promova în replică Ţinutul românesc al oraşelor româneşti Gyula (Jula) şi Mako (Macău)", declară Dorin Filip.

**JA-S.T.**

## Beat fiind a tamponat un TIR

**NĂDLAC.** L-au prins băut la volan după ce a tamponat un alt TIR.

Poliţiştii din oraşul Nădlac au prins un bărbat în vârstă de 42 de ani, din localitatea-Vâlcea, care se afla la volanul unui autotren. Şoferul a fost implicat într-un incident rutier, în urma căruia un alt TIR a fost tamponat. Practic, conducătorul TIR-ului din Vâlcea a avariat un alt autotren într-una dintre parcările de pe raza oraşului Nădlac.

Mai mult, la testarea conducătorului auto vâlcean cu aparatul etilotest, acesta a indicat o îmbibaţie alcoolică de 1, 07 miligram/litru alcool pur în aerul expirat, bărbatul fiind condus ulterior, la Spitalul Clinic Judeţean Arad, unde i-au fost recoltate probe biologice de sânge pentru stabilirea cu exactitate a alcoolemiei.

Poliţiştii au spus că urmează să îl cerceteze pe bărbat pentru conducere pe drumurile publice a unui autovehicul de către o persoană care are o îmbibaţie alcoolică peste limita legală, iar în urma anchetei se va stabili şi sancţiunile.

**JA – I.C.**

# Au învăţat de la europeni

**La Grup Şcolar „Francisc Neuman" din Arad s-a derulat, recent, un nou proiect european Leonardo da Vinci .**

> Participanţilor le va fi mai uşoară trecerea de la şcoală la viaţa activă
> HLIHOR RAMONA

**ARAD.** Grupul ţintă al acestui proiect cu titlul „Furnizarea de învăţare pe tot parcursul vieţii pentru viitorii antreprenori" au fost elevii claselor a X-a şi a XI-a liceu tehnologic, ruta directă, cu vârste cuprinse între 16 şi 18 ani, care se pregătesc pentru calificările Tehnician designer vestimentar şi Tehnician în achiziţii şi contractări.

Mobilitatea s-a desfăşurat în două fluxuri de câte 3 săptămâni fiecare la Granada - Spania; în primul flux au fost plecaţi 14 elevi, iar în cel de-al doilea flux 15 elevi care au avut posibilitatea să facă instruire practică în organizaţii dotate conform standardelor şi cerinţelor europene. „Datorită certificării competenţelor dobândite în timpul stagiului, participanţii se vor integra foarte uşor pe piaţa muncii şi vor fi capabili a oferii servicii de calitate, la nivel european" ne-a declarat prof. ing. Hlihor Ramona, coordonatorul acestui proiect.

„La finalizarea şcolii ei pot să îşi iniţieze propria afacere după modelul urmărit şi văzut în Spania", a concluzionat directorul adjunct prof. Adina Avacovici.

**JA-V.F.**

Elevii arădeni în Spania FOTO: FAN

Poliţiştii l-au prins FOTO: I.C.

## Televizor şi DVD player furate de la Olari

**OLARI.** O femeie din localitatea Olari s-a trezit fără televizor, DVD player şi lenjerie de pat. A reclamat fapta la postul de poliţie iar oamenii legii au găsit suspectul principal. Poliţiştii spun că este vorba despre un tânăr în vârstă de 24 de ani din Olari. Prejudiciul cauzat se ridică la aproximativ 3.300 de lei. Tânărul este cercetat pentru furt calificat. **JA – I.C.**

## 147

de sancţiuni în valoare de 21.540 de lei au aplicat în 24 de ore poliţiştii. Rutieriştii au mai dat 92 de puncte de penalizare şi au reţinut şapte permise auto precum şi patru certificate de înmatriculare. De asemenea, agenţii de ordine publică au aplicat 18 amenzi a căror valoare însumează 17.980 lei. Agenţii au mai aplanat nouă conflicte şi au controlat 12 sisteme de pază. **JA – I.C.**

## Fără permis de conducere la volan prin Grăniceri

**GRĂNICERI.** Un bărbat din Grăniceri a fost depistat în trafic conducând fără a avea permis. Poliţiştii Postului din Grăniceri l-au tras pe dreapta pe „şofer" şi au mai descoperit, în urma testării cu etilotestul că are o valoare de 0,61 mg/l alcool pur în aerul expirat. Bărbatul este cercetat pentru conducerea unui autovehicul cu număr fals de înmatriculare şi fără permis. **JA – I.C.**

Prins şi cu numere false FOTO: I.C.

## A furat cartela din telefonul mobil

**BELIU.** Poliţiştii Postului de Poliţie Beliu au fost sesizaţi despre un furt petrecut într-un bar din localitate. Din primele cercetări efectuate s-a constatat că un bărbat din Groşeni a furat cartela dintr-un telefon mobil ce aparţinea unui bărbat în vârstă de 37 de ani, din Beliu. Poliţiştii au spus că prejudiciul cauzat a fost recuperat. **JA – I.C.**

O parte din poliţiştii prinşi în octombrie au fost scoşi de sub urmărire penală FOTO: JA

# Şapte poliţişti la bară

**Şapte dintre cei 12 poliţişti acuzaţi de luare de mită au fost trimişi în judecată de către procurori.**

**ARAD.** Deşi poliţiştii au fost surprinşi în filmări în timp ce negociau diferite sume de bani, nu există o înregistrare propriu-zisă în care să se vadă cum ei primesc banii.

Lista funcţionarilor publici trimişi în judecată este următoarea: Toader Adrian Ivaşcu, Nicolae Mona, Dănuţ Bota, Marin Valentin Igna, Stelian Gelu Jucu, Lucian Gligor, toţi angajaţi ai Inspectoratului de Poliţie al Judeţului Arad, plus Gianina Maria Hele, angajată în cadrul CNADNR. Lista poliţiştilor care au fost scoşi de sub urmărire penală îi cuprinde pe Doru Tiberiu Jivu, Marius Ionuţ Manuilă, Ionel Gelu Jurcoane, Flavius Constantin Popa şi Victor Petrică Gheocel.

**Riscă închisoare**

Prim procurorul adjunct din cadrul Parchetului de pe lângă Tribunalul Arad a precizat şi pedepsele pe care ar putea să le primească poliţiştii care vor fi judecaţi.

„Conform legii în vigoare, pedeapsa pentru infracţiunea de luare de mită de către funcţionari cu atribuţii de constatare şi sancţionare se pedepseşte cu închisoarea între 3 şi 15 ani", a declarat Dan Ursu.

**PRIMA ÎNFĂŢIŞARE**

Primul termen de judecată în acest caz va avea loc în data de 23 iunie 2011, de la ora 9. Cel mai probabil, sala în care se va desfăşura prima înfăţişare a acestui proces este 104, cea obişnuită pentru cazurile penale.

ALIN GHERASIM
alin.gherasim@informmedia.ro

## 25 de permise reţinute de oamenii legii arădeni

**ARAD.** Poliţiştii au organizat, în ultimele zile, mai multe acţiuni care au avut ca scop prevenirea şi combaterea accidentelor rutiere, precum şi disciplinizarea participanţilor la trafic. Astfel, nu mai puţin de 161 de amenzi au fost aplicate de oamenii legii, valoarea acestora ajungând la 15.627 de lei. Cele mai multe abateri, potrivit informaţiilor furnizate de oamenii legii, au constat în depăşirea limitei legale de viteză, fiind totodată prinşi şi şoferi care se aflau sub influenţa băuturilor alcoolice. „Astfel, 25 conducători de auto au rămas fără permise de conducere, cinci fără certificate de înmatriculare şi au fost aplicate 68 de puncte de penalizare", au declarat reprezentanţii IPJ Arad. **JA – I.C.**

**152 KM/ORĂ**

A fost întâlnit şi un caz ieşit din comun: poliţiştii au prins cu radarul un motociclist care mergea cu 152 km/h pe Calea Radnei. Motociclistul a fost amendat şi a rămas fără permis pentru următoarele trei luni.

Acţiuni rutiere FOTO: I.C.

## Închişi în Penitenciarul de Maximă Siguranţă Arad

**ARAD.** Un tânăr în vârstă de 20 de ani şi un bărbat de 44 de ani au fost încarceraţi în Penitenciarul de Maximă Siguranţă Arad după ce poliţiştii au pus în aplicare mandatele de executare a pedepsei cu închisoarea emise pe numele celor doi. Astfel, poliţiştii din Pâncota l-au prins pe tânărul de 20 de ani, care are de ispăşit o pedeapsă de 3 ani cu închisoarea pentru furt. De asemenea, oamenii legii din Pecica l-au reţinut pe bărbatul de 44 de ani care are de executat un an de închisoare pentru conducere pe drumurile publice a unui autovehicul fără a poseda permis de conducere. **JA – I.C.**

Încătuşaţi FOTO: FAN

Găsit de poliţişti în TIR FOTO: FAN

## Migrant ascuns în cabina unui TIR

**Un cetăţean turc s-a acoperit cu două genţi de voiaj, pentru a reuşi să iasă ilegal din ţară.**

**VĂRŞAND.** A încercat să scape de vigilenţa oamenilor legii, însă nu a reuşit. Poliţiştii de frontieră de la Vărşand au reţinut un turc în vârstă de 28 de ani care intenţiona să iasă ilegal din ţară ascuns în cabina unui TIR (ce avea ca destinaţie Germania) pentru a ajunge în Spaţiul Schengen. Autotrenul era înmatriculat în Germania, iar conform documentelor de însoţire transporta marfă diversificată din Turcia în Germania.

„În urma controlului efectuat în cabina automarfarului, în patul din partea de sus, acoperit cu o pătură şi două genţi de voiaj a fost descoperită o persoană de sex masculin. Din cercetări, a rezultat că cel în cauză se numeşte Nazim Y., în vârstă de 28 de ani, este cetăţean turc şi intenţiona să ajungă ilegal în spaţiul Schengen", a declarat comisarul şef Mareş Ion din cadrul IJPF Arad. Acesta a mai spus că cercetările sunt continuate de poliţiştii de frontieră pentru stabilirea întregii activităţi infracţionale şi identificarea tuturor persoanelor implicate.

**JA – I.C.**

## Accidentat grav de un BMW pe Calea Iuliu Maniu

**ARAD.** Un nou accident pe Calea Iuliu Maniu, al treilea în doar zece zile, la trecerea de pietoni de lângă Liceul Iuliu Maniu, pe sensul de mers spre Polivalentă. Victima, aflată pe lângă bicicletă, s-a angajat în traversarea străzii pe trecerea de pietoni moment în care a fost lovită de o maşină marca BMW cu numere de Arad. Victima a fost transportată, de urgenţă, la spital, având un picior fracturat. Pe de altă parte, în urma cercetărilor la faţa locului, poliţiştii au descoperit urme de frânare pe o lungime de 35 de metri. Şoferul autovehiculului riscă să se aleagă cu dosar penal pentru vătămare corporală. **JA-I.C.**

aradon.ro
Pentru mai multe foto

Biciclistul a fost aruncat, în urma impactului, câţiva metri FOTO: D.D.

## Prins cu acte false româneşti

**TURNU.** Un marocan în vârstă de 33 de ani a încercat să iasă din România prezentând la controlul de frontieră acte româneşti. Falsul a ieşit la iveală imediat ce poliţiştii de frontieră au verificat documentul cu aparatura din dotare. Marocanul a declarat că documentul fals a fost procurat prin intermediul unei persoane necunoscute, contra sumei de 200 de euro şi a recurs la această metodă întrucât nu poseda viză pentru Spaţiul Schengen. **JA – I.C.**

Actul fals descoperit FOTO: FAN

O tutungerie cu preţuri foarte mici acum aproape de dumneavoastră
La doar 50 m de la vama Turnu (spre Bătania).
O gamă variată de ţigări, tutun, filtru şi aparat de făcut ţigări.
Informaţii la telefon 0752945538
(H-113005)

# Sport

„Privim către stagiunea următoare"

**Giovanni Catanzariti, preşedinte FC UTA**

**2** jucători aflaţi la final de contract vor pleca, de asemenea, de la clubul de fotbal UTA. Precum în cazul lui Voiculeţ, şi lui Tânc respectiv Mihuţ le expiră angajamentele, ambii exprimându-şi intenţia de a activa la alte grupări. Conducerea încearcă să îl reţină pe Tânc, în schimb Mihuţ va părăsi cu siguranţă UTA, conform unui acord reciproc.

## La doar un meci de promovarea în liga a III-a

**DEVA.** Astăzi, de la ora 17.30, la Deva, pe stadionul „Cetate", CS Vladimirescu joacă meciul de baraj pentru promovarea în Liga a III-a, contra celor de la Performanţa Alba Iulia. Trupa lui Cristi Sculici porneşte favorită, o spune şi antrenorul albaiulienilor, Sorin Mărginean. La Arad se dispută alt baraj, Flacăra Făget - Jiul Petroşani, pe stadionul „Francisc Neuman", de la aceeaşi oră.

Cristian Gornic FOTO: A.H.

## Gornic, exemplu pozitiv în sport

**ARAD.** Când vine vorba despre implicarea sponsorilor în activitatea sportivă din oraşul nostru, adesea se trage o concluzie nu tocmai măgulitoare: sunt pasivi, indiferenţi. Iată, însă, că există şi excepţii de la regulă, cum este cazul lui Cristian Gornic, care întinde o mână de ajutor tenisului de masă, tenisului de câmp, dar şi fotbalului arădean.

**JA – A.H.**

# Merge astăzi să „pregătească terenul"

**Preşedintele FC UTA, Giovanni Catanzariti, se deplasează în Italia, la Gabicce Mare.**

**ARAD.** UTA nu traversează cea mai fericită perioadă cu putinţă, însă preşedintele grupării, Giovanni Catanzariti, nu dezarmează. El se gândeşte deja -aşa cum este firesc, de altfel- la ceea ce va fi în sezonul competiţional 2011-2012. Cum terenul trebuie pregătit, „Gio" se deplasează astăzi în Italia, la Gabicce Mare, localitate situată în apropiere de Pesaro. Acolo îşi propune „Bătrâna Doamnă" să efectueze al doilea cantonament al verii, în luna iulie, după cel de la Moneasa. „Efectuez această vizită pentru a pune la punct detalii ale stagiului, referitoare la suprafeţe de joc, hotel, etc. Mă voi întâlni cu primarul din staţiune şi, în paralel, voi profita de situaţie pentru a purta discuţii privind doi-trei fotbalişti. Nu rămân mai mult de câteva zile", spune el. Pe de altă parte, pe Catanzariti nu îl preocupă problema licenţierii pentru liga secundă: „Eu sunt convins că nu putem avea emoţii în acest sens. Dacă ar fi existat vreo problemă, ceva rău, ni s-ar fi comunicat acest lucru din primul moment".

**La Oradea**

Dată fiind starea de incertitudine ce planează, în continuare, asupra clubului arădean, mai mulţi jucători au decis să îşi încerce norocul în alte părţi, dorindu-şi să mănânce o pâine mai albă. Ultimii dintre cei care şi-au luat adio de la echipa alb-roşie sunt Adrian Voiculeţ şi Abdoulaye Diarra. Coincidenţă sau nu, ei au ajuns la înţelegeri cu o formaţie care nu se găseşte, în ultimii ani, în relaţii ideale cu Aradul la nivelul suporterilor, al galeriilor. Este vorba despre FC Bihor Oradea, promovată pe prima scenă (cu toate acestea, fără licenţă pentru Liga 1!), informaţia fiind confirmată inclusiv pe site-ul oficial al grupării menţionate.

**ADRIAN HÂRŢĂU**
adrian.hartau@informmedia.ro

**După Voiculeţ, UTA îl pierde şi pe Diarra** FOTO: C. ANDRA

**„CU CÂNTEC"**

Dacă în cazul Voiculeţ, UTA nu a emis pretenţii (acesta a plecat liber de contract), modalitatea aleasă de Diarra -fără renegocierea contractului- nu este văzută cu ochi prea buni de conducere. „Nu s-a comportat aşa cum ar fi trebuit să se comporte", s-a limitat să comenteze Catanzariti.

# Cupa „Cireşarii", un duel între fete, la fileu

**S-a desfăşurat, recent, a şasea ediţie a „Cupei Cireşarilor" la volei fete, echipe de liceu.**

**„Moise Nicoară", prima la această ediţie** FOTO: FAN

**ARAD.** Organizată de Colegiul Naţional „Moise Nicoară", competiţia a fost, şi în acest an, rezultatul unui proiect susţinut de Primăria Municipiului Arad, din finanţări nerambursabile alocate pentru activităţi nonprofit de interes general. Parteneri în realizarea proiectului au mai fost Inspectoratul Şcolar judeţean şi Asociaţia Profesorilor de Educaţie Fizică şi Sport din judeţul Arad.

**Premii şi diplome**

Pe parcursul a două zile de întreceri am asistat la meciuri viu disputate, câştigate la scoruri strânse, dar toate desfăşurate într-un deplin spirit de fair-play. Cu toate că la această competiţie, destinată „sportului pentru toţi", rezultatele sunt mai puţin importante, menţionăm că frumoasele cupe puse în joc, au revenit următoarelor reprezentative şcolare: 1. Colegiul Naţional „Moise Nicoară" Arad ; 2. Gr. Şc. „Iuliu Maniu" Arad; 3. Lic. Teologic Penticostal Arad. Toate elevele au fost răsplătite cu diplome de participare, iar următoarele au primit diplome speciale: Tuclei Laura - cel mai bun serviciu, Parita Larisa - cea mai bună trăgătoare, Gabor Sânziana - cea mai bună ridicătoare, Tipei Ionela - cea mai de perspectivă jucătoare, Lăcătiş Oana - cea mai combativă, Gherghel Emina - cea mai bună preluare, Drăgăniţă Adnana - cea mai completă, Opriş Denisa - jucătoarea turneului, Rusu Cristina, Pîrv Nicoleta - miss Cireşarii.

**JA – V.F.**

# Urban: „Obiectivul va fi să intrăm în finală"

**ARAD.** Puţine certitudini, în acest moment, la campioana ICIM Univ. Goldiş. Se ştie că echipa va evolua în Liga Europei Centrale, iar obiectivul, pe plan naţional, va fi disputarea finalei campionatului. „Ne dorim să fim iarăşi în finală. Desigur, lucrul acesta depinde de o serie de factori", subliniază managerul Marcel Urban. Care adaugă că „bugetul clubului este stabil, există linişte financiară, dar totuşi este limitat. Nu putem promite marea cu sarea iar apoi să nu ne ţinem de promisiuni. Aşadar, continuăm tatonările pentru a forma lotul cu care vom porni la drum". Pe lângă baschetbalistele autohtone, sunt vizate mai multe staniere din ţări precum Serbia, Italia, Rusia şi Ucraina, în condiţiile în care regulamentul permite folosirea concomitentă a patru jucătoare din străinătate.

**JA – A.H.**

**Marcel Urban** FOTO: C.A.

**LOCUL I**

Nicoleta Aliman (Pony Club Arad) alături de calul Rândunica, antrenată fiind de Sabina Ailoaie, a reuşit să obţină două locuri I la un concurs hipic din Ungaria. FOTO: FAN

## FOTBAL – CAMPIONATUL JUDEŢEAN ONOARE

SERIA A, ETAPA A XXXI-A

**Rezultate:** Atletico Arad – Voinţa Munar 1-2, Victoria PRO Nădlac – Inter 2-0, Lunca Teuz Sânpaul – Înfrăţirea Iratoşu 6-0, Forest Oil Sâmpetru German – Gloria Secusigiu 9-2, Viitorul Tisa Nouă Mureşul Zădăreni 4-2, AS Aluniş – Mureşana Mândruloc 2-0, Olimpia Bârzava – Zimandu Nou 4-0, Speranţa Turnu – Cetate Săvârşin 5-2. Banatul Sânicolau Mic – AS Sederhat nu s-a disputat.

CLASAMENTUL

| | | | | | | |
|---|---|---|---|---|---|---|
| 1. BANATUL SÎNICOLAU MIC | 30 | 26 | 2 | 2 | 106:34 | 80 |
| 2. VIITORUL TISA NOUĂ | 31 | 18 | 6 | 7 | 83:40 | 60 |
| 3. MUREŞUL ZĂDĂRENI | 31 | 18 | 2 | 11 | 82:52 | 56 |
| 4. VOINŢA MUNAR | 31 | 17 | 5 | 9 | 63:51 | 56 |
| 5. OLIMPIA BÎRZAVA | 31 | 16 | 4 | 11 | 71:66 | 52 |
| 6. INTER ARAD | 31 | 15 | 6 | 10 | 73:57 | 51 |
| 7. SPERANŢA TURNU | 31 | 16 | 2 | 13 | 90:55 | 50 |
| 8. CETATE SĂVÎRŞIN | 31 | 14 | 5 | 12 | 64:56 | 47 |
| 9. AS ALUNIŞ | 30 | 14 | 3 | 13 | 62:51 | 45 |
| 10. MUREŞANA MÎNDRULOC | 31 | 12 | 8 | 11 | 65:57 | 44 |
| 11. AS SEDERHAT | 29 | 12 | 5 | 12 | 57:65 | 41 |
| 12. VICTORIA PRO NĂDLAC | 31 | 11 | 7 | 13 | 59:71 | 40 |
| 13. FC ZIMANDU NOU | 31 | 11 | 3 | 17 | 56:72 | 36 |
| 14. ATLETICO ARAD | 31 | 10 | 5 | 16 | 53:64 | 35 |
| 15. SÎNPETRU GERMAN | 31 | 10 | 4 | 17 | 56:71 | 34 |
| 16. LUNCA TEUZ SÎNPAUL | 31 | 10 | 1 | 20 | 60:68 | 31 |
| 17. ÎNFRĂŢIREA IRATOŞU | 31 | 8 | 1 | 22 | 34:76 | 25 |
| 18. GLORIA SECUSIGIU | 31 | 4 | 1 | 26 | 31:159 | 13 |

ETAPA VIITOARE (18-19 IUNIE 2011):

Sederhat – Tisa Nouă, Inter – Sânicolau Mic, Munar – Bârzava, Săvârşin – Atletico, Secusigiu – Sânpaul, Iratoşu – Nădlac, Zimandu Nou – Aluniş, Mândruloc – Sâmpetru German, Zădăreni – Turnu.

SERIA B, ETAPA A XXXI-A

**Rezultate:** Recolta Apateu - Viitorul Şepreuş 1-2, Cetate Dezna – Victoria Berechiu 0-3, Regal Horia – Dacia Beliu 1-7, Flacăra Ţipar – Highişana Drauţ 3-1, Crişul Alb Buteni – CS Moneasa 8-6, Şoimii Şimand – Şiriana Şiria 2-1, Frontiera Pilu – PRO Gurba 6-1, Crişul Alb Şicula – Progresul Nădab 6-1. Andezitul Vârfurile – Steaua Grăniceri nu s-a disputat.

CLASAMENTUL

| | | | | | | |
|---|---|---|---|---|---|---|
| 1. ŞIRIANA ŞIRIA | 31 | 23 | 4 | 4 | 97:38 | 73 |
| 2. ŞOIMII ŞIMAND | 31 | 20 | 3 | 8 | 82:39 | 63 |
| 3. FRONTIERA PILU | 31 | 19 | 5 | 7 | 88:39 | 62 |
| 4. CS MONEASA | 31 | 19 | 3 | 9 | 82:57 | 60 |
| 5. DACIA BELIU | 31 | 18 | 5 | 8 | 77:41 | 59 |
| 6. VIITORUL ŞEPREUŞ | 31 | 17 | 4 | 10 | 94:74 | 55 |
| 7. CETATE DEZNA | 31 | 17 | 2 | 12 | 87:78 | 53 |
| 8. HIGHIŞANA DRAUŢ | 31 | 14 | 2 | 15 | 84:61 | 44 |
| 9. CRIŞUL ALB ŞICULA | 30 | 12 | 5 | 13 | 82:82 | 41 |
| 10. RECOLTA APATEU | 31 | 12 | 4 | 15 | 87:85 | 40 |
| 11. PROGRESUL NĂDAB | 30 | 13 | 1 | 16 | 76:87 | 40 |
| 12. ANDEZITUL VÎRFURILE | 30 | 10 | 6 | 14 | 59:87 | 36 |
| 13. STEAUA GRĂNICERI | 30 | 9 | 6 | 15 | 65:81 | 33 |
| 14. CRIŞUL ALB BUTENI | 31 | 9 | 5 | 17 | 73:112 | 32 |
| 15. VICTORIA BERECHIU | 30 | 10 | 1 | 19 | 69:82 | 31 |
| 16. CS REGAL HORIA | 30 | 9 | 3 | 18 | 59:112 | 30 |
| 17. AS FLACĂRA ŢIPAR | 31 | 8 | 3 | 20 | 48:87 | 27 |
| 18. A.S. PRO GURBA | 31 | 3 | 6 | 22 | 55:122 | 15 |

ETAPA VIITOARE (DUMINICĂ, 19 IUNIE 2011):

Gurba – Horia, Şiria – Pilu, Beliu – Şicula, Nădab – Buteni, Moneasa – Dezna, Berechiu – Apateu, Şepreuş – Vârfurile, Grăniceri – Ţipar, Drauţ – Şimand.

## Leonardo în drum spre formaţia PSG

**PARIS.** Brazilianul Leonardo, antrenorul formației Internazionale Milano, se află la Doha, unde discută o posibilă venire la Paris Saint-Germain, în funcția de director tehnic, informează cotidianul L'Equipe. Leonardo se află la Doha de la sfârșitul săptămânii și discută o posibilă venire la PSG, cu autoritățile din emirat, care dețin 70 la sută din gruparea franceză, susține L'Equipe, care menționează că brazilianul a primit o propunere „foarte concretă" de a deveni director tehnic la PSG. „Ipoteza venirii lui Leonardo a fost discutată și în prezența antrenolului Antoine Kombouaré", a adăugat L'Equipe.

**SURSA SPORT365.RO**

Leonardo, la PSG? FOTO: EPA

# Piţurcă, aproape de naţională

**Mircea Sandu s-a înţeles cu noul selecţioner şi astăzi s-ar putea anunţa oficial înscăunarea lui.**

Mutu va avea un nou antrenor sub tricolor, pentru a forţa calificarea la Euro 2012 FOTO: EPA

**BUCUREŞTI.** Antrenorul Victor Pițurcă a declarat, marți, după întâlnirea cu președintele Federației Române de Fotbal (FRF), Mircea Sandu, că „în principiu" a acceptat funcția de selecționer al echipei naționale și că discuțiile cu șeful FRF vor fi finalizate miercuri.

„Am avut o discuție cu președintele și în general lucrurile sunt în regulă. Mâine dimineață, vom mai avea o nouă întâlnire ca să finalizăm discuțiile de astăzi. În principiu am acceptat. Nu a fost grea această decizie, pentru că mi-am dorit să revin la echipa națională", a declarat Pițurcă la ieșirea de la Casa Fotbalului.

Luni, președintele FRF, Mircea Sandu, declarase că, în urma refuzului lui Gheorghe Hagi, federația va începe negocierile cu Victor Pițurcă pentru preluarea postului de selecționer.

Pițurcă îl va înlocui la prima reprezentativă pe Răzvan Lucescu, care a renunțat la funcție, la 4 iunie, după meciul România - Bosnia-Herțegovina, scor 3-0, din preliminariile Euro-2012.

Antrenorul Victor Pițurcă a declarat că nu va mai colabora cu fostul său secund din mandatul precedent la echipa națională, Ștefan Iovan.

Tehnicianul a precizat că va avea alți colaboratori dacă va fi instalat în funcția de selecționer al echipei naționale. „Iovan nu o să fie în staful tehnic, o să fie un alt staf. Mâine veți afla mai multe detalii", a spus Pițurcă. **SURSA MEDIAFAX**

**A FOST ŞI ÎN AMERICA DE SUD**

Ştefan Iovan a condus împreună cu selecţionerul echipei naţionale de tineret, Emil Săndoi, delegaţia tricoloră la turneul amical din America de Sud după demisia lui Răzvan Lucescu.
La cele două echipe de club pe care le-a antrenat în ultimul an, Steaua şi Universitatea Craiova, Piţurcă a lucrat cu tehnicenii Eugen Neagoe şi Gabriel Boldici.

## Ţucudean îl vrea tot pe Andone

**BUCUREŞTI.** Atacantul formației Dinamo, George Țucudean, a declarat că și-a dori ca Ioan Andone să revină la gruparea alb-roșie deoarece lui i-a oferit șansa de a juca.

„N-am vorbit cu nimeni de la club. Am o săptămână vacanță încă, dar eu cred că vom începe bine campionatul. Mi-aș dori să se întoarcă nea Ando, pentru că mi-a dat șansa să joc. Pe domnul Ciobotariu îl știu de la echipa a doua, unde am jucat câteva meciuri. Este tânăr și va ajunge un antrenor mare", a spus Țucudean. **SURSA MEDIAFAX**

George Ţucudean FOTO: FAN

## Georgian Ionescu nu este de-acord cu hotărârea CCA

**BUCUREŞTI.** Arbitrul Georgian Ionescu a declarat, marți, că nu e de acord cu decizia Comisiei Centrale a Arbitrilor de a fi retrogradat. „N-am ce să comentez, e decizia Comisiei, nu sunt de acord cu ea, dar o respect și nu am ce să fac. O să o iau de la capăt, o să muncesc și o să demonstrez că merit să revin în Liga I. Cum am spus, o să muncesc în continuare și promit că la anul o să revin în Liga I. Vreau să le mulțumesc celor care au fost și sunt alături de mine, dar și celor care se bucură acum, se știu ei care sunt", a declarat arbitrul buzoian.

Comisia Centrală a Arbitrilor a decis, după evaluarea prestațiilor din sezonul trecut, că arbitrii Marian Balaci, Teodor Crăciunescu, Georgian Ionescu, Ionel Ivan, Mihai Prodan și Mugurel Drăgănescu să nu mai oficieze partide din Liga I. **SURSA MEDIAFAX**

## A început recuperarea după groaznica accidentare

**UTRECHT.** Fundașul român al echipei FC Utrecht, Mihai Neșu, a început recuperarea la un centru specializat, după accidentarea suferită în 10 mai când și-a fracturat una dintre vertebrele cervicale.

Doctorul echipei FC Utrecht, Frank Hellemondt, a menționat că Neșu muncește din greu pentru a se recupera. „În privința procesului de recuperare nu sunt prea multe de spus. Dar, în orice caz, Mihai muncește din greu pentru a se recupera cât de mult posibil. Față de săptămâna trecută, își poate mișca ușor mâna dreaptă și poate simți câte ceva la piciorul drept, dar despre un progres mai mare nu se poate vorbi acum. Oamenii care se ocupă de recuperarea lui fac tot ce e posibil pentru acesta, dar în următoarele luni vom vedea cum va decurge situația", a spus doctorul. **SURSA MEDIAFAX**

Neşu e în recuperare, deşi progresele nu sunt mari FOTO: EPA

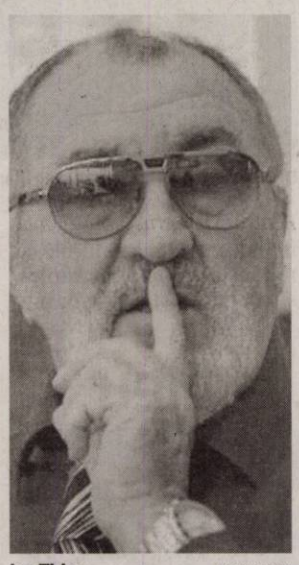

Ion Ţiriac FOTO: EPA

# Ţiriac ridică miza la „500"

**Turneul de la Bucureşti ar putea urca o treaptă valorică, datorită fostului mare tenismen român.**

**BUCUREŞTI.** Deținătorul licenției turneului de tenis de la București, Ion Țiriac, a declarat, marți, într-o conferință de presă, că vrea ca această competiție, denumită din acest an BRD Năstase Țiriac Trophy, să urce de la categoria 250 ATP la 500 ATP.

„Vrem să ducem acest turneu mai departe. Pentru că iau în considerare și promisiunea domnului guvernator al BNR că baza va arăta altfel anul acesta. După Wimbledon o să știu mai mult, dar vreau foarte mult ca acest turneu să sară o treaptă, de la 250 ATP să se ducă la 500 ATP. Partea asta a Europei o merită. În afară de turneul de la Belgrad, care acum a fost cumpărat de Djokovici, niciuna dintre țările din jur, nici Ungaria, nici Turcia, nici Ucraina, nu au un turneu ATP. Acest turneu are 16 ani și este singurul eveniment internațional anual de acest nivel în România. Este televizat în 15-20 de țări din toată lumea și dacă am puțin succes, nu noroc, poate mai sărim o treaptă", a spus Țiriac. Turneele ATP World Tour sunt împărțite în trei categorii: 1000 de puncte (Masters Series), 500 de puncte și 250 de puncte. Fostul tenisman a adăugat că din 2012 turneul va fi mutat la sfârșitul lunii aprilie, dar nu este exclus să se desfășoare chiar și în săptămâna dinaintea Roland Garros-ului. „Nici luna aprilie nu este bătută în cuie. Pentru că s-ar putea să dispară turneul de la Dusseldorf și atunci s-ar putea să aleg ca turneul de la București să se desfășoare în săptămâna de dinainte de Roland Garros", a menționat omul de afaceri.

**SURSA MEDIAFAX**

## Gică Hagi pune presiune pe Levi

**BUCUREŞTI.** Gheorghe Hagi speră ca tehnicianul israelian Roni Levi să fie un antrenor bun pentru Steaua și să obțină rezultate cât mai repede pentru că finanțatorul Gigi Becali nu are răbdare.

„Steaua a decis așa, merge pe mâna lui. Să sperăm că o să fie un antrenor bun pentru Steaua și că o să facă performanțe. Am înțeles că patronul vrea repede performanță, nu are răbdare și atunci sperăm să îl satisfacă", a menționat Hagi.

**SURSA MEDIAFAX**

**AU FOST ELIMINAŢI**

Jucătorii de tenis Victor Crivoi şi Adrian Ungur (foto) au fost eliminaţi în primul tur al calificărilor probei de simplu masculin de la Wimbledon. Crivoi a fost învins de brazilianul Julio Silva, scor 6-3, 7-6. Ungur a fost întrecut în runda inaugurală de bosniacul Amer Delici, scor 7-6, 6-4.

FOTO: EPA

## „Regele" spune că fotbalul românesc trebuie reformat

**BUCUREŞTI.** Gheorghe Hagi, care a refuzat oferta FRF de preluare a funcției de selecționer, a declarat că problemele echipei naționale nu țin de antrenor, precizând că întreg fotbalul românesc trebuie reformat.

„Nu sunt eu președinte să dau eu idei. Conducerea federației știe foarte bine ce trebuie pentru fotbalul românesc. Personal, ca un sfat, cred că nu este o problemă ce ține de antrenorul echipei naționale. Este o problemă ce ține de fotbalul românesc și ce va face în următorii 10 ani. Ușor-ușor trebuie să gândim pe termen mediu și lung, cu lucruri serioase, cu oameni care pot să dezvolte și să formeze jucători competitivi, să îi găsească. Există și acum jucători foarte buni, important este să îi descoperi cât mai repede și să îi pui într-un mediu pentru a-i dezvolta", a explicat Hagi.

**SURSA MEDIAFAX**

## Praga a ieşit din cursa organizării JO din 2020

**PRAGA.** Autoritățile din Praga au anunțat, marți, că au renunțat definitiv la candidatura pentru organizarea Jocurilor Olimpice de vară din 2020, din motive economice, informează AFP.

„Consiliul Municipal din Praga a decis să oprească activitatea societății «Praga olimpică» începând cu data de 31 iulie 2011. Această decizie a fost luată în urma evoluției condițiilor economice", se arată într-un comunicat al Primăriei. Societatea «Praga olimpică» a fost fondată de municipalitate și de Comitetul Olimpic în martie 2007, având ca obiectiv pregătirea candidaturii capitalei Cehiei pentru JO de vară din 2016 sau 2020.

În 2009, Comitetul Internațional Olimpic (CIO) a atribuit orașului Rio de Janeiro dreptul de a organiza JO de vară din 2016, Praga nefiind inclusă printre candidații finali.

**SURSA SPORT365.RO**

# Filtrarea este importantă

**OBLIGATORII.** Mirosurile, aerul și praful au, toate, nevoie de filtrare. Întreabă vânzătorul dacă aparatul pe care dorești să-l cumperi dispune de toate aceste filtre, atât de necesare și, în același timp, benefice sănătății. Iată filtrele care se regăsesc în aparatul de aer condiționat: *Filtrarea aerului - un filtru de material plastic, asemănător cu o sită. Se curăță doar cu apă rece și se usucă ferit de bătaia directă a soarelui. *Filtrarea mirosurilor - un filtru de cărbune activ. *Filtratea și purificarea aerului - filtru cu catechin (neutralizează bacteriile și microorganismele din aerul recirculat). Aceste filtre fac parte din categoria consumabile. Este indicat să te interesezi dacă cele folosite de aparatul tău se găsesc cu ușurință. De asemenea, au apărut filtre de generare cu ioni negativi care au rolul de a elibera astfel de particule, foarte benefice sănătății și longevității umane. Rolul ionilor negativi este esențial în prevenirea bolilor respiratorii, facilitează somnul, relaxarea și ajută la revigorarea psihică.

## Fixează numărul de grade dorit

**TEMPERATURĂ.** Aparatul de aer condiționat ne dă posibilitatea să fixăm de la termostat temperatura dorită. Dacă ești îmbracată corespunzator anotimpului, temperatura interioară de confort variază, vara, între +24°C și +26,5°C, cu umiditate relativă între 30-70%. Dacă în spațiul dotat cu aer condiționat stau, de obicei, mai multe persoane, atunci trebuie să ții cont de faptul că fiecare are caracteristici metabolice diferite, de aceea este recomandat să alegi o temperatură medie, care să fie confortabilă pentru toți.

## Evită contactul cu jetul de aer

**PERICOL.** Contactul direct cu jetul de aer poate fi evitat prin montarea instalației de aer condiționat astfel încât aceasta să nu acționeze direct spre extremitatea cefalică (ceafă, ochi, urechi) și coloana vertebrală. Cu cât aerul parcurge o distanță mai mare și își schimbă de câteva ori direcția, cu atât este mai bine. Se evită astfel disconfortul creat de aerul rece și tradus prin: otalgii, nevralgii, lombosciatică.

**ECO-APARAT**

Aparatul de aer condiționat alimentat cu panouri solare fotovoltaice este o soluție în pas cu vremurile eco pe care le trăim. Și e o opțiune atât de eficientă încât te face să te simți ca-n... frigider chiar dacă te afli în mijlocul deșertului! FOTO: FAN

# Ar fi bine să ții minte

**RECOMANDĂRI.** Ai grijă ca aerul să aibă un traseu corect! Acest lucru poate însemna modificări în amplasarea mobilierului sau renunțarea la unele piese de mobilier. Daca îți permiți, achiziționează echipamente mai performante, dotate cu baleiere automată a jetului de aer pe orizontală. Este nevoie și de aer proaspăt în încăperile cu aparate de aer condiționat; spliturile nu furnizează și aer proaspăt, ci doar îl recirculă pe cel existent. Nu uita să deschizi ferestrele de mai multe ori pe parcursul zilei. Femeile poartă haine mai subțiri, de obicei, deci e necesară o temperatură interioară mai ridicată, evitând astfel infecțiile urinare traduse prin cistite acute. Nu amplasa astfel de aparate în camera copiilor, ei adaptându-se mai greu la schimbările de temperatură.

# Răcorește-te în plină vară

**Achiziționează un aparat de aer condiționat pentru a face față temperaturilor ridicate.**

**INDISPENSABIL.** Aparatele de aer condiționat au devenit indispensabile în ultima vreme. Temperaturile ridicate ne topesc parcă, iar singurul care ne poate răcori locuința sau biroul este un aparat de aer condiționat. Dacă ești în căutarea unui astfel de aparat, iată câteva sugestii de care ar trebui să ții cont atunci când pleci în căutarea lui.

### Numărul de BTU

BTU sau British Thermal Units este unitatea de măsură pentru căldură, egală cu cantitatea de căldură necesară pentru a crește temperatura unei găleți de apă cu un grad Fahrenheit. Un aer cu un număr mai mare de BTU este potrivit pentru o cameră mai mare, fiind necesar 450-500 de BTU pentru fiecare metru pătrat. Așadar, calculează numărul de metri pătrați pe care îi are camera în care vrei să montezi aparatul și apoi calculează numărul de BTU necesar.

De asemenea, numărul de electronice și electrocasnice care funcționează în camera respectivă contează foarte mult. Spre exemplu, în bucătărie (unde funcționează aragazul și cuptorul) sau într-o cameră în care sunt două calculatoare, e nevoie de un aparat mai puternic decât în mod normal.

### Greutatea unității exterioare

Specialiștii sunt de părere că un aparat de aer condiționat cu o greutate a unității exterioare mai mare, este mai bun și mai rezistent deoarece materialele din care este făcut sunt mai solide, mai performante și de o calitate superioară.

### Poziționarea camerei

În funcție de locul în care este situată camera, există posibilitatea să fie nevoie de aparat cu o putere mai mică sau mai mare de răcire. Astfel, daca aparatul de aer condiționat urmează să fie utilizat pentru o cameră care stă în bătaia directă a soarelui la orele amiezii (mansardele sau apartamentele de la ultimul etaj, spre exemplu), atunci e nevoie de un aparat cu o putere mai mare de răcire.

### Clasa energetică

Un alt criteriu pe care trebuie să îl ai în vedere atunci când alegi un aparat de aer condiționat este cantitatea de energie electrică pe care acesta o consumă. Sunt de preferat aparatele din Clasa A+, A sau B. Chiar dacă prețul acestor aparate este mai mare, costurile de utilizare vor fi mult mai mici.

### Nivelul de zgomot

Pentru că aerul condiționat trebuie simțit, și nu auzit, roagă-l pe vânzător să îți recomande un aparat care să facă un zgomot cât mai mic.

### Tipul aparatului

Pentru apartamente se folosesc, în principiu, patru tipuri de aparate de aer condiționat: spliturи (ducted), pe perete, pe tavan, portabile. Aparatele montate pe tavan dispun de palete pe cele patru laturi, care orientează jetul de aer mai sus sau mai jos sau baleiază. Ele nu suflă doar în jos. Dezavantajul lor este că sunt foarte scumpe și nu pot fi montate decât dacă ai spațiu în tavan (tavan fals etc.).

Aparatul de aer condiționat Dublu Split poate fi observat în mai toate locuințele, fiind ales din cauza avantajelor multiple pe care le are, cum ar fi: montarea mai multor aparate de aer la același compresor, compresorul este montat în afara locuinței scăpându-ne de zgomote (legătura este făcută printr-o țeavă de cupru izolată termic, oferă opțiuni de reglare a umidității aerului, dispersia automată a aerului în încăperi, timer, restart automat etc.).

### Modul de funcționare

Aerul condiționat cu invertor asigură atât răcirea, cât și încălzirea aerului din cameră. Această tehnologie permite un control al energiei consumate prin temporizarea și controlarea funcționării compresorului. La pornirea sistemului de aer condiționat, compresorul va lucra la turații mari pentru stabilirea mai rapidă a temperaturii setate, după care se oprește de tot și pornește ori de câte ori este nevoie, autoreglându-și turația pentru păstrarea temperaturii.

Un avantaj foarte important al acestei tehnologii este constituit de faptul că aparatul de aer condiționat poate fi folosit și pe modul de căldură în anotimpurile reci. De asemenea, dispune și de un sistem de purificare cu filtre bazate pe plasmă, purificarea aerului făcându-se gradual, în mai multe etape.

### Mod dezumidificare

De multe ori, disconfortul este creat mai mult de umiditate decât de temperaturile ridicate. Această funcție reduce umiditatea din interior, fără a schimba în vreun fel temperatura. Tot această catacteristică ajută la prevenirea suprarăcirii, lucru apreciat de persoanele sensibile la frig.

**ARĂDENII SE DISTREAZĂ:** CONCERT EXTRAORDINAR IRIS

aradon.ro

COFICAB este unul din principalii producători de cabluri pentru industria auto din Europa şi Nordul Africii, deţinând fabrici în Tunisia, Portugalia şi Maroc, producând pentru Ford, BMW, VW, Opel, Audi, DaimlerChrysler, Renault, Peugeot Citroen, Fiat etc. În România COFICAB a generat 350 de noi locuri de muncă, prezenţa lor transformandu-l în principalul furnizor de cabluri pentru industria auto din regiune.

**COFICAB Eastern Europe**

Recrutăm persoane motivate pentru a creşte împreuna cu organizaţia şi a-şi construi o carieră de succes în cadrul organizaţiei

**OPERATOR PRODUCTIE (MASINI CU COMENZI NUMERICE):**

**Descrierea postului:**
- manipulează utilaje cu control numeric
- seteaza parametri utilajului utilizat
- efectuează măsuratorile de verificare

**Cerinte:**
- 10 clase/ şcoală profesională
- disponibilitate la program de lucru in 3 schimburi (flux continuu)
persoana dinamica si organizata, spirit de echipa

**OPERATOR LOGISTICA :**

**Descrierea postului:**
- responsabil cu operatiunile de incarcare/descarcare a produselor din magazie si de pe liniile de productie
- introducerea informatiilor in baza de date a stocurilor din magazie
- manipularea stivuitoarelor

**Cerinţe:**
- şcoală profesională / liceu tehnic
- carnet ISCIR constituie avantaj
- cunoştinţe minime operare calculator
- disponibilitate la program de lucru în 3 schimburi
- persoană dinamica şi organizată, spirit de echipă

(H-145741)

Se oferă: pachet salarial atractiv, al 13-lea salariu, sistem de bonusuri, tichete de masă din prima zi de lucru, o masă calda în fiecare zi, transport gratuit
Vă rugăm, trimiteţi CV-urile la adresa de e-mail **human.resources@coficab.ro,** la nr. de fax 0257 202601 sau la sediul companiei din **Arad, str.III, nr.2, Zona Industriala Vest,** de luni pana sambata intre orele 6-22. Informaţii suplimentare la tel: **0257 202632**

**În premieră pe ţară**
**Măicuţa TEREZA**
a fost atestată de mai marii mănăstirilor şi vă poate rezolva orice fel de problemă indiferent de gravitatea cazului.

(H-145732)

Mulţumiri: mă numesc Aurelia, sunt din Nădlac, am apelat şi eu cu credinţă în Dumnezeu la Măicuţa TEREZA, pentru a-mi dezlega cununia şi să mă pot căsători cu bărbatul iubit. În mai puţin de 6 zile dânsa m-a ajutat şi acum sunt pe cale de a-mi împlini visul.

Dănuţ din Pâncota: citind mai multe despre Măicuţa TEREZA am apelat şi eu rămânând singura mea speranţă, aveam mari probleme în afaceri şi totodată şi în familie iar primind binecuvântările prin telefon de la Măicuţa TEREZA viaţa noastră s-a schimbat din rău în bine.

Apelaţi şi Dvs. pentru a vă convinge de harul Dânsei. Vă poate ajuta în dragoste, afaceri, sănătate, înţelegere în familie, spor. Tel. 0745/903 642.

*S.C.P."I.T. MANAGEMENT ADVISORS "S.P.R.L. anunta scoaterea la vanzare prin licitatie publica a urmatoarelor bunuri mobile, respectiv aparat sudura, ciocan demolator, demolator stradal, telefon nokia n 95, bormasina percutie, combina frigorifica arctic, macara electrica einhell, masina infiletat (trusa filiere), radiator alaska, radiator zass, dacia 1310, bormasina bosch, sistem alarma, aflate in proprietatea S.C. Inter Construct S.R.L. - in faliment, in bankruptcy, en faillite. Pretul de pornire a licitatiei este de 4.314,75 lei si reprezinta 75% din pretul de evaluare si nu contine TVA. Licitatia va avea loc timp de 4 saptamani, in fiecare zi de joi, incepand cu data de 23.06.2011, orele 11.00, la sediul lichidatorului judiciar din Timisoara, str. Eugeniu de Savoya nr. 7, ap. 7/B, de unde se pot obtine mai multe informatii. Cei interesati in cumpararea bunurilor sunt invitati sa depuna, impreuna cu oferta si o garantie reprezentand 10% + TVA, din pretul de pornire la licitatie in contul nr. RO55 BTRL 0360 1202 5347 47XX deschis la Banca Transilvania Sucursala Timisoara. Prin acest anunt creditorii sunt invitati sa participe la licitatie.* (H-145753)

## GARSONIERE

- **Vând garsonieră** confort I, etaj I, Banu Mărăcine, 0745.255.065. 142876
- **Vând garsonieră** Micălaca, confort I, parter, 13.800 euro, 0749.437.964. 147475
- **Vând garsonieră** UTA 30 mp, et. II, 17.000 euro (18.000 mobilată). 0724.442.686. 138440
- **Vând garsonieră,** confort I, în Micălaca, etaj I. Telefon 0745.085.175. 145996

## AP.1 CAMERĂ

- **Cumpăr apartament** 1 cameră. Plata pe loc!!! Tel. 0744.849.390. 126125
- **Vând apartament** 1 cameră, Arad- Alfa, 51 mp, parter înalt, 21.000 euro/negociabil. 0257/253.661. 129723
- **Vând apartament** 1 cameră 56 mp zona Vlaicu, balcon închis, parchet stejar. Telefon 0357/431129. 145723
- **Vând:Apartament 1** cameră, 46mp, contorizat, termopan, balcon,izolat termic, pivniţă, 28.500Euro, negociabil.Informaţii 0744.692.130. 109281

## AP.2 CAMERE-ARAD

- **Închiriez/vând apartament** 2 camere, Vlaicu, ☎0728.364.164. 0743.158.079. 132618
- **Cumpăr apartament** 2 camere. Plata pe loc!!! Tel. 0744.849.390. 126116
- **Ocazie! Vând** apartament 2 camere, confort I, Vlaicu, 67 mp, etaj IV, 25.000 euro. 0722.606.527. 147441
- **Vând** apartament 2 camere bloc nou, Cocorilor nr. 5. Telefon: 0762.213.545. 69391
- **Vând apartament** bloc nou, 2 camere, et.I, zona Spitalului Judeţean, Telefon: 0762.213.545 69303
- **Vând apartament** 2 camere, Romanilor, etaj 1/4, balcon mare termopan, îmbunătăţiri, 35.000 euro. ☎0726.672.624. 128225
- **Vând apartament** 2 camere, centrală proprie, mobilat, 60 mp, 0744.996.386. 142863
- **Vând apartament** 2 camere, parter, ultracentral, lângă Liceul Pedagogic, 60 mp, preţ 33.000 Euro, negociabil, valabil şi prima casă. Telefon 0357/404235. 145793
- **Vând avantajos** apartament cu 2 camere, Aradul- Nou, telefon 0757.768.742. 147436

## AP.3 CAMERE-ARAD

- **Vând apartament** trei camere, etaj I, decomandat, ST=97 mp, Aradul Nou, 42.000 Eur/negociabil. Tel.-0745.339.302. 113553
- **Vând apartament** 3 camere, Samanta, etaj 9/10, ultramodern, 55.000 euro, 0744.542.931. 130202
- **Vând apartament** 3 camere, Piaţa Spitalului, str. George Coşbuc 63, ap. 8, scara C, etaj 2. Telefon 0744.125.616. 146099

## AP.4 CAMERE-ARAD

- **Vând apartament** 4 camere, et.3, 122 mp, centrală termică, str.Peneş Curcanul. Informaţii telefon 0744.552.081. 106929
- **Vând apartament** 4 camere, hol, mobilat, utilat, garaj, 49.000 Eur. Tel. 0722.388.176. 140964

## APARTAMENT LA CASĂ

- **Vând apartament** ultracentral în casă (2 camere, bucătărie, baie, boxă) S- 52 mp, totul nou, încălzit gaz, izolat exterior, 0745.315.895. 145794
- **Vând apartament** ultracentral în casă, 1 sau 2 camere +dependinţe. Informaţii: 0745.315.895. 145794
- **Vând apartament** 2 camere, la casă, ultracentral. Telefon 0257/264995, 0727.012.760. 99826
- **Vând ultracentral** în imobil cu un etaj, 1 apartament 3 camere 110mp, parter înalt, 1 apartament 1 cameră parter, spaţiu lucru demisol 100 mp, intrare din stradă, boxă amenajată, 18mp, curte, 2garaje, teren, vad excelent. ☎0722.349.048 orele 14:00- 20:00. 123332

## CASE-ARAD

- **Vând (schimb)** 2 case construite pe un teren de 450- mp, Arad,zona Şega, 80.000 Euro, 0740.210.489. 33261
- **Vând casă** Aradul- Nou, pot locui două familii! Preţ acceptabil. Telefon 0754.796.354. 93200
- **Vând casă** cartierul Funcţionarilor curte, grădină, acces auto, 0747.798.603, 0257/ 232.489. 110874
- **Vând casă** central S+P, 82+115 mp, trei camere, teren 274 mp, pretabil sediu firmă. Tel. 0744.589.974. 134411
- **Vând casă** locuibilă Arad, Sânicolau, suprafaţă 800 mp, 26.000 euro/neg. telefon 0745.399.589, 0742.218.675. 132567
- **Vând casă** Pârneava, 6 camere, 5 băi, toate utilităţile. Preţ negociabil. Tel. 0257/ 280395. 126529
- **Vând casă** ultracentral cu 5 apartamente, S.teren- 490 mp, 0745.315.895. 145794
- **Vând casă** veche, Dorel Sibii, nr. 16A, fosta Grănicerilor, curte, grădină, ST 575 mp, 70.000 euro. Telefon: 0745.582.015. 142881
- **Vând casă,** Aradul Nou, Piersicilor, 4 camere+ living, amenajată modern, zonă foarte bună, preţ 77.000 Euro, negociabil. Telefon 0748.268.015. 133393
- **Vând 11** Ha teren cu sălaş, pescărie, livadă, lângă Hanul de la Răscruce, curent trifazic, toate utilităţiile. Informaţii 0744.577.990. 140416

## CASE-JUDEŢUL ARAD

- **Vând casă** cu grădină, 11.5 ari, în Vărşand nr. 348. Telefon 0724.871.470. 128066
- **Vând casă** cu grădină, satul Bodrogul-Nou 43. Telefon 0770.177.740, 0357/801750. 50884
- **Vând casă** la roşu, Livada, cartier vile, contract imediat, 0744.427.876. 145816
- **Vând casă** Macea 4 camere, baie, anexe.Telefon 0722.227.413. 118427
- **Vând casă** mare în Pecica, str 2, nr. 48. Telefon 0742.389.924. 146166
- **Vând casă** în Sântana, cu etaj, curte mare, atelier 80 mp şi grădină mare. Tel. 0752.512.598. 126713
- **Vând casă** în Zădăreni, nr. 270, Telefon: 0722.438.792. 147313

## CASE-ALTE JUDEŢE

- **Vând casă** în Dombegyhaza confort sporit, mobilată, 1600 mp, total 103 mp construiţi, 16.000 euro/neg. 0765.275.334. 126588

## CASE DE VACANŢĂ-ALTE JUDEŢE

- **Case şi** terenuri- intravilan BATTONYA, ieftin, toate utilităţile, PersoanăFizică, 0722- 257409. 128853

## SPAŢII COM-ARAD

- **Vând salon** de înfrumuseţare, central, chirie mică, suprafaţă 100 mp. Preţ 15.000 Eur/negociabil. Telefon 0758.507.523. 108731
- **Vând spaţiu** comercial la Atrium, 30 mp. Telefon 0746.013.832. 131968
- **Vând/Închiriez 263mp** spaţiu central-Vladimirescu, fostă fabrică termopan.Preţ f.bun, 0742.352.280. 23508
- **25.000 mp,** Proiect HALE, Zona- Industrială PECICA- TURNU, front- stradal- dublu, 0722- 257409. 128856

## TERENURI LOCAL

- **Vând loc** casă, Sânicolau Mic, str. Clopotului nr. 135. Tel:0722.438.792. 147313
- **Vând loc** de casă (casă bătrânească), str. Orient nr.14, Grădişte, 540 mp. Tel. 0257/ 286160. 126268
- **Vând loc** de casă 514mp, FS- 18ml, îrî Gai, str.Fântânii, utilităţi pe teren,strada este asfaltată,0758.485.264. 145752
- **Vând teren** Prunului 750mp 13.5x51ml, 28.500 euro. 0722.606.527. 126757
- **Vând teren** agricol în Sânicolaul Mic, 0770.366.979, 0357/808732. 142857
- **Vând 500** mp teren construcţii FS=10 ml, utilităţi, zona Aradul- Nou. Preţ negociabil. Tel. 0257/286158. 140102
- **Vând 500** mp teren intravilan pentru construcţii FS 10 ml, Aradul- Nou, aproape autostradă, utilităţi, preţ negociabil. 0257/ 286.158. 41619
- **Vand teren** 900 mp Strada Milan Tabacovici 0756495707 921704

## TERENURI JUDEŢ

- **Vând sălaş,** sat Nadăş. Informaţii telefon 0747.240.085. 147131
- **Vând teren** arabil 1 ha TARLA 256 în Şiria, preţul de 1800 euro, cu titlu. Telefon 0741.158.777, 0728.938.777. 145578
- **Vând teren** pentru casă, 615 mp, localitatea Călugăreni, cu utilităţi FS=28/26. Telefon 0722.226.403. 146688

## IMOBILE CHIRII

- **Închiriez apartament** 2 camere, tot confortul, zona Gării. Tel. 0727.798.269. 119647
- **Închiriez apartament** 2, respectiv 3 camere, 0740.697.521. 139167
- **Închiriez apartament** 1 cameră mobilat, utilat, Uta, 100Euro.Informaţii telefon 0257/242461. 145718
- **Închiriez apartament** ultracentral 2 camere, bucătărie, baie, debara, mobilat, utilat. Telefon 0745.315.895. 145794
- **Închiriez apartament** 2 camere, parter, Arad, vis- a- vis de Primărie, pretabil birouri sau cabinet. 0257/350.307 şi 0740.291.139. 148720
- **Închiriez garsonieră** zona Uta, parter, nemobilată. Telefon 0771.955.935, 0771.830.559. 109491
- **Caut să** închiriez apartament 3 camere, nemobilat central. 0735.423.056. 147441
- **Caut să** închiriez apartament cu 1 cameră, sau 2 camere, cu termotecă. Telefon 0770.219.766 147460
- **Dau în** chirie ap. 2 camere, nemobilate central, 150 euro. 0726.289.694. 147441
- **Dau în** chirie apartament 2 camere, mobilat Vlaicu, decomandat, 150 euro. 0726.289.694. 147441
- **Dau în** chirie apartament 3 camere, mobilat complet, 250 euro. 0722.606.527. 147441
- **Ofer spre** închiriere apartament 2 camere, mobilat, situat la etajul 2, în zona Lebăda. Cost rezonabil. Telefon 0745.239.572. 145897

## SPAŢII COM-ARAD

- **Închiriez hală** 500mp Parc Ind. Uta, 0257/ 272676, 0741.017.019. 142906
- **Închiriez platformă** betonată 700 mp, FS=24, curent trifazic. Tel. 0748.434.254. 130574
- **Închiriez spaţiu** comercial 87 mp, B- dul Revoluţiei nr.4 (vis- a- vis de BRD), 0727.798.269. 119515
- **Închiriez spaţiu** comercial central, S=28 mp. Telefon 0744.784.066. 139422
- **Închiriez spaţiu** comercial ultracentral, 4 Eur/mp. Tel. 0722.344.810. 143272
- **Închiriez spaţiu** renovat 130 mp, Casa cu Lacăt, cu acces stradal şi locuri de parcare pentru birou, cabinet, salon, etc. Telefon 0723.202.527. 147452

## CASE-JUDEŢUL ARAD

- **Cumpăr casă** în Aradul- Nou, din cărămidă. Ofer banii jos, 40- 50.000 euro, 0722.606.448. 147441

## TEREN-ARAD

- **Cumpăr 600- 800** mp teren (loc de casă), Aradul- Nou, Grădişte, 0735.423.056. 147441

## OFERTE LOCURI DE MUNCĂ

- **Angajăm şofer** cu atestat şi manipulant distribuţie. Informaţii: 0729.155.540. 106834
- **Angajăm barman,** bucătar şi spălători-auto, doar cu experienţă! 0722.213.038, 0753.459.873. 145564
- **Angajăm casieră** schimb valutar. Telefon 0745.509.405. 145789
- **Angajăm electrician** cu experienţă. Informaţii la telefon 0726.166.720. 145750
- **Angajăm finisori** în construcţii. Informaţii la telefon 0742.076.338. 142901
- **Angajăm muncitori** în construcţii. Telefon: 0740.310.402. 145820
- **Angajăm urgent** vulcanizator anvelope camioane, experienţă minim 2- 3 ani. Salariu avantajos. Tel. 0755.119.993. 143262
- **Angajăm vânzătoare** serioasă program şi salar avantajos. Telefon 0722.721.469, 0742.094.097. 145559
- **Angajez şofer** cu experienţă trafic internaţional camion 22tone. 0730.565.718. 132603
- **Angajez bărmăniţă.** Informaţii la telefon: 0724.230.616. 147325
- **Angajez barman- ospătar** şi operator pariuri- sportive. Tel: 0722.394.225. 147412
- **Angajez montator** tâmplărie P.V.C. şi carnet categoria B. Telefon 0726.383.108. 138845
- **Angajez zidari,** dulgheri, muncitori în construcţii. Telefon 0730.482.068. 143004
- **Autoservice angajează** pregătitor vopsitorie auto. Telefon 0742.554.378. 147403
- **Cafenea angajez** ospătară. Telefon 0751.698.806. 147314
- **Depozit farmaceutic** angajează personal pentru curăţenie. Tel. 0746.275.652. 147421
- **Firmă pază** angajăm, agent pază. Telefon 0743.038.442. 147006
- **S.C. din** Sînicolau Mic angajează muncitori necalificaţi. Informaţii 0257/ 206.211. 148717
- **SC angajează** muncitori calificaţi în construcţii. Informaţii telefon 0754.867.026. 147049

## CERERI LOCURI DE MUNCĂ

- **Inginer autorizat** RTE edilitare termice, canalizări sanitare, frig, alimentări cu apă, specialist canalizări ape meteorice drumuri- autostrăzi, permis Grad B, dispus deplasări, caut loc muncă.Informaţii telefon 0744.194.273. 132489

## PRESTĂRI SERVICII

- **A A** Acord garanţie repar maşini spălat automate, frigidere, domiciliul clientului, 0257/274600,0745.395.282. 126585
- **A A** Acord Garanţie 2 ani reparaţii maşini spălat,0744.241.398, 0357/401569,0257/ 259146. 123289
- **Execut proiecte** de arhitectură şi documentaţia necesară pentru construire. Preţ 3.5 euro/mp. ☎0753.184.301. 90806
- **Executăm construcţii,** tencuieli, zugrăveli, faianţări, preţ avantajos. Telefon: 0735.849.557, 0749.430.442. 126679
- **Execut: zidărie,** tencuieli, zugrăveli, rigips, izolaţii acoperişuri, termoizolaţii, fundaţii, consolidări, 0740.696.157. 126251
- **Organizăm curs** de mediator 20.06.2011- 03.07.2011. Înscrieri la ☎ 0727.248.632. 147431

## CONSTRUCŢII

- **Acasă balast,** nisip, sorturi, pământ, mreaniţă, 2- 5 MC, telefon 0741.972.216. 130205
- **Aduc balast,** nisip, pământ, duc molozul, etc. 0745.036.969, 0722.389.480. 970052

- **Vând nisip,** balast cu maşină 5 tone, la preţ avantajos, 0757.081.086. 107312
- **Vând nisip,** balast, sort, mraniţă, pământ vegetal. Tel. 0743.320.930, 0720.512.478. 143189

## AUTO ROMÂNEŞTI

- **Vând Logan** laureat 1.4 MPI, 2006, 4500 euro/neg, 3 tichete valorice incluse. 0744.611.363. 147361

## AUTO STRĂINE

- **Vând Daewoo** Matiz, 2003, toate îmbunătăţirile, stare foarte bună (aer condiţionat, geamuri electrice, închidere centralizată). Tel. 0752.124.642. 131885
- **Vând V.W.Passat** 1.9TDI, an 2008, 78mii km reali, unic proprietar, dotari. Telefon 0745771046, 0740897144. 148719

## ELECTRONIC PLUS

- **Frigider, combină** frig, maşină spălat automată, ladă frig. Telefon 0257/210613. 6821
- **Vând maşină** de spălat rufe, Indesit, 550 lei. Tel 0744.116.197. 132681
- **Vând maşini** spălat automate, frigidere, congelatoare, lăzi combine frigorifice.Import Germania!Garanţie şi transport, 0257/274600, 0745.395.282. 126605
- **VÂND ieftin electrocasnice second, lăzi, combine, maşini spălat haine, vase, uscătoare, televizoare, anvelope, vitrine comerciale. Rate angajaţilor, pensionarilor vârstă- boală, ☎0769.005.400.** 8694

## MOBIDOM

- **Cumpăr mobilă** din lemn curbat, fotolii, măsuţe, argintărie, sobe de fontă peste doi metri, 0744.203.945. 104124
- **Vând bibliotecă** Nina, preţ negociabil. Telefon 0726.746.773. 131975
- **Vând ieftin** mobilă veche de bucătărie, culoare albă. Informaţii: 0257/235.320. 131966
- **Vând mobilă** cameră combinată (comodă) masă, televizor, chiuvetă, etc. telefon 0257/285.364, 0748.412.466. 132625

## PIERDERI

- **Cernea Sorina- Simona** pierdut carnet de student Universitatea de Vest Vasile Goldiş Arad. Îl declar nul. 147437
- **Pierdut certificat** constatator nr. 69922, eliberat de Registrul Comerţului Arad, pentru SC Planet Construzioni SRL Arad. Îl declar nul. 147098
- **Pierdut legitimaţie** transport în comun, eliberată de I.S.T.H., pe numele Niţu Elisabeta. O declar nulă. 146261
- **S.C. Ibron** 1994 S.R.L. pierdut certificat constatator nr. 25648/05.05.2010 pentru punctul de lucru din Hunedoara, str. Moldovei, 12bis. 147450

## INSTRUMENTE MUZICALE

- **Vând acordeon** Hohner 96 başi, Flighorne 6 buc., Basflighorne 3 buc., Trombon 1 buc., Alhorn 1 buc., 0357/409702. 140698
- **Vând pian** scurt, 1499 lei. Telefon 0745.614.154. 147434

## ANIMALE-PĂSĂRI DOMESTICE

- **Vând berbeci** de prăsilă, rasa Ţigaie sărbească, originală, 0745.265.360. 72387
- **Vând capră** cu ied, ţap montă. Telefon 0771.770.173. 132642
- **Vând grăsuni,** 30- 35 kg/buc, rasă de carne, 0744.855.910. 146935
- **Vând porci** graşi 150 kg. Telefon 0756.355.010. 147133
- **Vând purcei** 8 săptămâni. Tel. 0747.460.610. 143167
- **Vând purcei,** grăsuni, purcei şi 2 ponei (femelă mascul), 0727.452.994. 128623
- **Vând viţei** de lapte; Cumpăr vaci pentru abator. Telefon 0740.891.238. 111024
- **Vând 3** grăsuni, Aradul Nou. Telefon 0726.418.125. 146761

## MAŞINI,UTILAJE,INSTALAŢII

- **Vând maşină** de tăiţei profesională cu rafturi şi site, Sântana. Telefon 0744.635.110. 147402
- **Vând piese** buldozer S- 651, lanţuri, role, steluţe sprochet cabină şi buldozer S- 650, S+1500 şi piese, 0726.253.412. 113706
- **Vând presă** balotat Class. Preţ 1850 Euro. Telefon 0744.509.755. 146400
- **Vând 2** remorci 5T basculante cu roata a cincea. Telefon 0745.270.325. 132649

## AFACERI

- **Vând scaune** frizerie NOI, chiuvete porţelan, mobilier mese masaj, cosmetică! 0724.442.686. 138410

## ÎMPRUMUTURI FINANCIARE

- **Ofertă! Valută** rapid cu 2- 3 %. Plata la final! Telefon 0721.492.429. 146609

## CITAŢII

- **Hans Gheorghe** şi Hans Terezia cu ultimul domiciliu în Arad, str. T.Păcăteanu nr.11 sunt citaţi la Judecătoria Arad (dosar nr.9907/55/2010) pentru 21 iunie 2011, ora 8:30, ca părâţi, radiere uzufruct. 100146

## DIVERSE

- **Cumpăr pastile** argint, nichel, cositor, alamă, cupru, aluminiu, baterii radiatoare fier vechi, plumb, inox, pene vechi/noi şi vaci pentru tăiat. ☎0748.912.117. 145579
- **Cumpăr pastile** argint, nichel, cositor, alamă, cupru, aluminiu, baterii radiatoare fier vechi, plumb, inox, pene vechi/noi şi vaci pentru tăiat. ☎0748.607.706. 145579
- **Cumpăr pastile** argint, nichel, cositor, alamă, cupru, aluminiu, baterii radiatoare fier vechi, plumb, inox, pene vechi/noi şi vaci pentru tăiat. Telefon:0748.762.586, 0751.948.908. 145579
- **Cumpăr pene** vechi- noi, fier, vechi, caroserii. Preţ bun. Tel. 0745.983.893. 130400
- **Cumpăr pene** vechi, noi, cupru alamă, fier baterii, preţ bun. 0741.689.068. 130278
- **Cumpăr tichete** Remat. Ofer preţul pieţei. telefon 0745.773.833. 147284
- **Vând casă** veche, lângă Primăria- Vladimirescu, inventar apicol,rafturi, mese, scaune, tub CO2, teren 730mp,Vladimirescu, 0742.352.280. 23513
- **Vând Citroen** Xantia, an 1998, combină frigorifică LG, Black Berry, 8252 curve, 0753.562.864 146338
- **Vând transformator** 400 kw+cablu ABY-ACY 150, 100 ml. Tel. 0745.258.251. 133812
- **vin eftin** pentru nunti alb rosu 0740-755.310 145550

## DECESE

Cu mare durere în suflet anunţăm că s-a stins din viaţă după o grea suferinţă, iubita noastră mama şi fiică,

**ANA ROXIN.**

Înmormântarea va avea loc joi, 16.06.2011, ora 14.00 de la Capela Cimitirului din Micălaca. Să-i fie ţărâna uşoară!

**Familia îndoliată**

Cu inimile frânte de durere anunţăm că iubitul nostru soţ, tată, bunic şi socru

**FLOREA GHEORGHE (GIGI)**
**a încetat din viaţă la vârsta de 65 ani.**

Dumnezeu să-l odihnească în pace! Înmormântarea va avea loc astăzi, 15 iunie 2011, ora 13:00, de la capela cimitirului Eternitatea.

**Soţia Mărioara, copiii Cristiana şi Valentin, nepotul Luigi şi ginerele Pascual**

Cu adâncă tristeţe în suflet, anunţăm dispariţia fulgerătoare a scumpului nostru tată, socru, bunic şi frate

**IFTEME MIHĂIŢĂ.**

Înmormântarea va avea loc joi, 16 iunie 2011, la cimitirul Pomenirea. Cu privire la ora înmormântării vă rugăm contactaţi familia 0754.095.326.

**Familia în veci nemângâiată, fiicele, ginerii, nepoata**

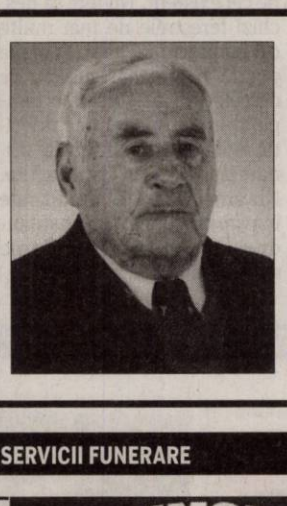

Ne-am despărţit cu mare durere în suflet de cel care a fost soţ, tată, bunic şi străbunic

**POPOVICI PAVEL,**
**la vârsta de 85 de ani.**

Nu te vom uita niciodată! Înmormântarea va avea loc joi, 16 iunie, ora 17.00, la cimitirul din Micălaca.

**Familia îndurerată**

## SERVICII FUNERARE

IN MEMORIAM
NON STOP!
KUKI - servicii funerare complete
Oferă toată gama de sicrie, accesorii şi servicii funerare la preţuri avantajoase.
- cameră toaletat
- cameră frigorifică
- capac frigorific
Transport Intern şi Internaţional
Contact: Arad, str. Mihai Eminescu, nr. 4 (în curte)
Tel: 0257/211.929, mob: 0723343964
www.inmemoriamkuki.com
(H-698814)

Cu profundă tristeţe anunţăm încetarea din viaţă a celei care a fost mamă, soacră şi bunică

**DARIDA FRANCISKA.**

Înmormântarea va avea loc astăzi, 15 iunie 2011, ora 14:00, la cimitirul Eternitatea.

**Fiul, nora, nepoţii**

Cu adâncă durere în suflet anunţăm plecarea în veşnicie a mamei noastre dragi, bunica, străbunica

**TOMESCU ELENA,**

**în vârstă de 89 ani.**

Înmormântarea va avea loc joi, 16 iunie 2011, în Păuliş.

**Familiile îndoliate: Voştinar, Wagner şi Vlai**

Cu adâncă durere anunţăm decesul scumpului nostru frate, cumnat, văr

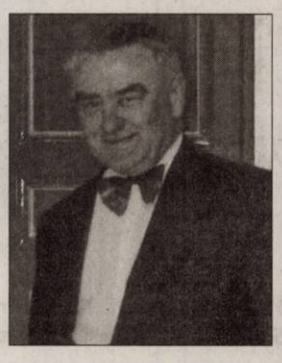

**ing. MIRCEA IANCU CĂTANA,**

**la vârsta de 86 ani, originar din Hălmagiu, fost director la Schneider Creozot Paris,**

pe data de 12 iunie 2011. Înmormântarea va avea loc la Paris. Dumnezeu să-l odihnească în pace!

**Fam.dr. Păşcuţiu Traian**

## CONDOLEANŢE

Suntem alături de familia îndoliată odată cu trecerea la cele veşnice a celui care a fost

**prof. FEHER IOSIF,**

**din Arad,**

**un profesor desăvârşit şi un pedagog deosebit,**

de care ne vom aduce aminte întotdeauna cu respect şi recunoştinţă. Dumnezeu să-l odihnească în pace!

**Cls. XII B, promoţia 1990, Lic. Ind. nr. 5 Arad**

Suntem profund îndureraţi de trecerea în nefiinţă a celui care a fost

**director adjunct la Liceul Particular Nr. 1 Arad, un cadru didactic model, de o înaltă conştiinciozitate**

**prof. FEHER IOSIF.**

Bunul Dumnezeu să-l odihnească! Sincere condoleanţe familiei!

**Colectivul Liceului Particular Nr.1 Arad**

Colectivul Grupului Şcolar Forestier Arad, cu durere în suflet transmitem sincere condoleanţe familiei îndurerate, în aceste clipe grele pricinuite de trecerea la cele veşnice a celui care a fost directorul instituţiei noastre,

**profesor FEHER IOSIF.**

Amintirea lui va rămâne veşnic în sufletele noastre! Dumnezeu să-l odihnească în pace!

**Colectivul Grupului Şcolar Forestier Arad**

Transmitem sincere condoleanţe vecinului nostru Răzvan Roxin şi suntem alături de el la durerea pricinuită de decesul mamei sale

**ROXIN ANA.**

**Preşedinte Comitet Bloc şi Comisie Cenzori Bloc 580**

Locatarii Asociaţiei de proprietari Bloc 580 sunt alături de vecinul Roxin Răzvan, la durerea cauzată de decesul mamei sale dragi

**ROXIN ANA**

şi-i transmitem sincerele noastre condoleanţe.

**Asociaţia Bloc 580**

Suntem alături de vecinul nostru Răzvan Roxin, la durerea pricinuită de decesul mamei sale dragi

**ROXIN ANA**

şi-i transmitem sincerele noastre condoleanţe.

**Familia: Şandor Ioan şi Elena**

**Colectivul Şcolii Generale Avram Iancu** este alături de colegul Poduţ Dănuţ la greaua încercare pricinuită de decesul mamei sale. Transmitem sincere condoleanţe!

**Colegii de la Şc. Gen. „N. Bălcescu" Arad,** transmit sincere condoleanţe profesorului Dănuţ Poduţ în clipele grele pricinuite de pierderea mamei. Dumnezeu s-o odihnească!

Suntem alături de mătuşile noastre Maria Voştinar, Lidia Wagner şi familiile lor în marea durere pricinuită de pierderea mamei, bunicii, străbunicii

**TOMESCU ELENA.**

**Nepoţii Tia, Tatiana şi Florin Alb**

Suntem alături de verişoarele noastre Lidia şi Maria Voştinar şi familiile lor în marea durere pricinuită de moartea mamei dragi

**TOMESCU ELENA.**

Sincere condoleanţe!

**Maria şi Gheorghe Butaru**

**Colectivul Biroului de Proiectare Stacons S.R.L.** este alături de domnul arhitect Ioan Darida în momentele dificile cauzate de decesul mamei şi transmite sincere condoleanţe!

Mulţumim tuturor celor care au fost alături de noi, în aceste momente grele când l-am condus pe ultimul drum pe dragul nostru soţ, tată, bunic şi frate

**BOHM GAVRIL.**

Dumnezeu să-l odihnească!

**Familia îndoliată**

## COMEMORĂRI

În urmă cu 18 ani pleca din mijlocul celor dragi cel care a fost

**zugravul**

**IAGĂR TEODOR-DORU.**

Rugăm pe bunul Dumnezeu să-l ierte şi să-l odihnească în pace!

**Îndureratele familii Iagăr**

Azi se împlinesc 6 ani de când dragul nostru soţ şi tată

**BABA TUDOR**

a trecut în nefiinţă. Dumnezeu să-l odihnească!

**Familia Baba**

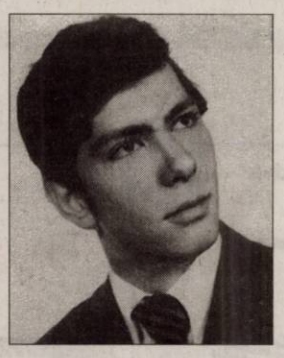

Astăzi 15 iunie se împlinesc 12 ani de când

**ŞOIMOŞAN PETRICĂ (MUSCA),**

**din Sâmbăteni**

a plecat de-acasă. Nici un mesaj de adio nu ai lăsat/ Te văd câte-o dată în vis/Mă întrebi de mi bine sau mi-e greu/ pe-a ta mamă îndurerată! Ştie numai Dumnezeu Acolo Sus, că ţi-e bine lângă al tău tată

**ŞOIMOŞAN PETRU**

şi ai tăi bunici

**SIMION**

şi

**MĂRIUŢA MUSCA.**

Dumnezeu să vă odihnească!

**Copiii Sergiu şi Lavinia**

Se împlinesc 6 luni de când cel care a fost

**COVACI DORU,**

**din Vladimirescu,**

ne-a părăsit. Tu verişoara mea,/ Ce mult m-ai iubit,/Poate aşa mi-a fost destinul,/ Mie odihna,/ Vouă chinul,/ Mie Raiul Cerul Sfânt,/ Vouă lacrimi pe pământ. Dar tu nu dispera, Dumnezeu te va ajuta să mergi pe calea Sa/ Şi în Cer ne-om revedea.

**A ta mult iubită verişoară Iftene Nicoleta din Felnac**

În ajun de sărbătoare,/ Ai plecat în grabă mare,/ Spre zările cereşti,/ Cum spuneai că îţi doreşti;/ Să pleci fără suferinţă,/ Era ultima-ţi dorinţă./ Uite chiar de ziua ta,/ Îţi aduc cadou ceva,/ Un cadou de noi nedorit,/ Dar pe care Domnul l-a voit. Se împlinesc 6 luni de când ai plecat dintre noi

**COVACI DORU.**

**Cu mult dor după tine: unchiul Ion, tuşi Tiţa, verişorul Petre şi nepoata Diana din Felnac**

Au trecut 12 ani de când

**CLAUDIŢA**

noastră dragă ne-a părăsit. Cu speranţa-n suflet aşteptăm ziua revederii. Chipul cald, bunătatea şi blândeţea ta rămân veşnic vii în inimile noastre.

**Părinţii, fratele, surorile, cumnaţii şi nepoţii**

Au trecut 3 ani de când mama şi bunica noastră dragă,

**SPÂNU SOFIA**

a trecut în eternitate. Dumnezeu să o ierte şi să o odihnească în linişte şi pace!

**Familiile Spânu, Sturz şi Jurcă**

Astăzi se împlinesc 4 ani de la trecerea în nefiinţă a celei care a fost mamă, soţie şi bunică

**TIRSIN LENUŢA.**

Dumnezeu s-o odihnească în pace!

**Familia Tirsin Puiu, Ciprian, Diana, Elena, Carmen şi Nicholas**

40%

**Voucher**

**Hotel Moneasa**

4 nopti ( luni-vineri) de cazare cu mic dejun la oaza din apropierea Aradului

Preț hotel 2 pers: ~~480 lei~~
Stoc: 5 buc. Preț JURNAL : **288 lei**

40%

**Voucher**

**Hotel Moneasa**

1 saptamana ( luni-duminica) de relaxare cu masaj zilnic, piscine, sala de fitness si mic dejun

Preț hotel 2 pers: ~~840 lei~~
Stoc: 3 buc. Preț JURNAL : **504 lei**

25%

Profesional Center

**Voucher**

Voucher pentru curs coafura

Stoc: 1 buc. Preț coafor: ~~1.500 lei~~
Preț JURNAL : **1.125 lei**

20%

**Cabinet Dr. Gombors Stelian**

**Voucher**

GINECOS - ECO 4D

Preț cabinet: ~~100 lei~~
Stoc: 1 buc. Preț JURNAL : **80 lei**

40%

**Voucher**

**Hotel Moneasa**

5 zile ( luni-vineri) perfecte pentru un teambuilding pe masura, paintball, biliar, piscine, sală de conferință, masaj, fitness şi mic dejun

Preț hotel 1 pers: ~~800 lei~~
Stoc: 5 buc. Preț JURNAL : **480 lei**

20%

SFERA

**Voucher**

Mobilier baie

Preț magazin: ~~424 lei~~
Stoc: 1 buc. Preț JURNAL : **339,2 lei**

25%

SFERA

**Voucher**

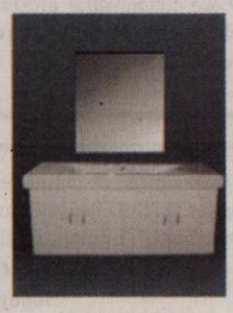

Mobilier baie
GALAXY

Stoc: 1 buc. Preț magazin : ~~1100 lei~~
Preț JURNAL : **: 825 lei**

25%

SFERA

**Voucher**

Cabina dus - HIDROMASAJ

Preț magazin: ~~1239~~ **lei**
Stoc: 1 buc. Preț JURNAL : **1004,25 lei**

25%

Profesional Center

**Voucher**

Voucher pentru curs cosmetica

Preț cosmetica: ~~1.500 lei~~
Stoc: 1 buc. Preț JURNAL : **1.125 lei**

25%

Profesional Center

**Voucher**

Voucher pentru curs manichiura-unghii false

Preț manichiură: ~~1000 lei~~
Stoc: 1 buc. Preț JURNAL : **750 lei**

30%

SFERA

**Voucher**

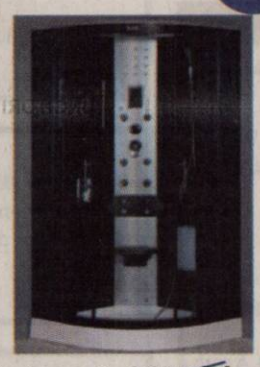

Cabina dus
hidromasaj
YMJ - 852

Preț magazin: ~~2644 lei~~
Stoc: 1 buc. Preț JURNAL : **1850,8 lei**

25%

SFERA

**Voucher**

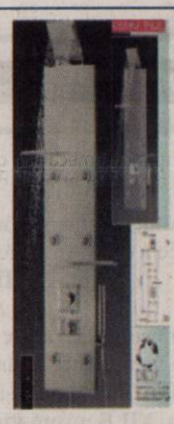

Panel de Dus
DEDRA ZF410

Preț magazin: ~~1065 lei~~
Stoc: 1 buc. Preț JURNAL : **795,75 lei**

25%

SFERA

**Voucher**

Cabina dus
hidromasaj T54

Preț magazin : ~~1600 lei~~
Stoc: 1 buc. Preț JURNAL : **1200 lei**

25%

SFERA

**Voucher**

Panel de Dus
GLORIA

Preț magazin: ~~799,80 lei~~
Stoc: 1 buc. Preț JURNAL : **599,85 lei**

30%

SFERA

**Voucher**

Cada Hidromasaj

Preț magazin: ~~2140 lei~~
Stoc: 1 buc. Preț JURNAL : **1498 lei**

30%

SFERA

**Voucher**

TOTUL PENTRU BAIA TA

Preț magazin: ~~5000~~ **lei**
Stoc: 1 buc. Preț JURNAL : **3500 lei**

## REGULAMENT PE SCURT

### DE CE?

Pentru că cititorii noştri sunt cei mai importanţi şi dorim să le oferim avantaje!
Astfel ne-am propus să vă punem la dispoziţie oferte cu discounturi senzaţionale.
Urmăriţi în ediţiile cotidianului Jurnal Arădean ofertele noastre de top.

**Abonaţii la Jurnal Arădean au un discount suplimentar de 5% faţă de cel afişat.**

### CUM FUNCŢIONEAZĂ ?

Clienţii noştri îşi expun prin intermediul ziarului Jurnal Arădean ofertele speciale de care doar cititorii publicaţiei noastre pot beneficia.
Este foarte simplu : noi publicăm poza produsului, cu discountul aferent, clientul ne garantează un stoc minim, iar dumneavoastră trebuie doar să veniţi la sediul Jurnal Arădean, de pe Str. Poetului, nr. 1C, pavilion 36.
Aici trebuie să achitaţi contravaloarea obiectului (tariful Jurnal arădean, afişat la fiecare produs în parte).
**Aceste oferte sunt valabile trei săptămâni, în limita stocului disponibil.** Preţurile sunt exprimate în lei/ bucată şi conţin TVA.

De la noi primiţi un voucher pe care trebuie să îl prezentaţi atunci când ridicaţi produsul de la magazinul indicat.
Detalii: www.aradon.ro
Telefon: 0257/280.904
E-mail: timea.ujlaki@informmedia.ro; loredana.paun@informmedia.ro; olga.rotaru@informmedia.ro

***Primul venit este şi primul servit!***

RAVA

**CASA DE INSOLVENȚĂ RAVA SPRL**
în calitate de administrator judiciar ANUNȚĂ TOȚI CREDITORII **DEBITORULUI**
**SC AUTO PRO INTERNATIONAL SRL**

cu sediul social în Arad, B-dul Decebal, nr. 35, ap. 4, Jud. Arad, înregistrată la Oficiul Registrului Comerțului de pe lângă Tribunalul Arad sub nr. J02/325/1997, având Cod Unic de Inregistrare 9555951, că față de această societate a fost deschisă procedura generală de insolvență prevăzută de Legea nr. 85/2006, prin încheierea comercială 702/CC pronunțată în data de 25.05.2011 de către Tribunalul Arad, secția Comercială, Contencios Administrativ și Fiscal în dosarul nr. 1018/108/2011.

Termenul limită pentru înregistrarea cererii de admitere a creanțelor asupra averii debitorului este data de **11.07.2011.** În temeiul art. 76 alin. (1) din Legea nr. 85/2006 privind procedura insolvenței, nedepunerea cererii de admitere a creanței până la termenul menționat atrage decăderea din drepturi privind creanța/creanțele pe care le deții împotriva debitorului. Termenul limită pentru verificarea creanțelor, întocmirea, afișarea și comunicarea tabelului preliminar al creanțelor este data de **01.08.2011.** Contestațiile se pot formula în termen de 5 zile de la publicarea în Buletinul Procedurilor de Insolvență a tabelului preliminar. Termenul limită pentru definitivarea tabelului de creanțe este data de **17.08.2011.** În termen de 10 zile de la primirea prezentei notificări, pentru motive întemeiate, creditorii pot face opoziții la deschiderea procedurii.

Debitorul **SC AUTO PRO INTERNATIONAL SRL** are obligația ca în termen de 10 zile de la deschiderea procedurii să depună la dosarul cauzei documentele prevăzute la art. 28 alin. (1) din Legea privind procedura insolvenței.

*Informații suplimentare la tel. (0357)428.897 sau la sediul profesional al administratorului judiciar* **CASA DE INSOLVENȚĂ RAVA SPRL** *situat în Arad, Str. Salacz Gyula (fosta Str. Măcinului), Nr. 3A, Jud. Arad.*

(H-145738)

RAVA

**CASA DE INSOLVENȚĂ RAVA SPRL**
în calitate de lichidator judiciar ANUNȚĂ TOȚI CREDITORII **DEBITORULUI**
**SC VENTURE JOBS SRL**

cu sediul social în Arad, Str. Cocorilor, nr. 66, Jud. Arad, înregistrată la Oficiul Registrului Comerțului de pe lângă Tribunalul Arad sub nr. J02/264/2009, având Cod Unic de Inregistrare 25233389, că față de această societate a fost deschisă procedura falimentului prevăzută de Legea nr. 85/2006, prin încheierea comerciala nr. 708/CC pronuntată în data de 25.05.2011 de către Tribunalul Arad, secția Comercială, Contencios Administrativ și Fiscal în dosarul nr. 2752/108/2011.

Termenul limită pentru înregistrarea cererii de admitere a creanțelor asupra averii debitorului este data de **11.07.2011.** În temeiul art. 76 alin. (1) din Legea nr. 85/2006 privind procedura insolvenței, nedepunerea cererii de admitere a creanței până la termenul menționat atrage decăderea din drepturi privind creanța/creanțele pe care le deții împotriva debitorului. Termenul limită pentru verificarea creanțelor, întocmirea, afișarea și comunicarea tabelului preliminar al creanțelor este data de **25.07.2011.** Contestațiile se pot formula în termen de 5 zile de la publicarea în Buletinul Procedurilor de Insolvență a tabelului preliminar. Termenul limită pentru definitivarea tabelului de creanțe este data de **10.08.2011.** În termen de 10 zile de la primirea prezentei notificări, pentru motive întemeiate, creditorii pot face opoziții la deschiderea procedurii.

Debitorul **SC VENTURE JOBS SRL** are obligația ca în termen de 10 zile de la deschiderea procedurii să depună la dosarul cauzei documentele prevăzute la art. 28 alin. (1) din Legea privind procedura insolvenței.

*Informații suplimentare la tel. (0357)428.897 sau la sediul profesional al lichidatorului judiciar* **CASA DE INSOLVENȚĂ RAVA SPRL** *situat în Arad, Str. Salacz Gyula (fosta Str. Măcinului), Nr. 3A, Jud. Arad.*

(H-145740)

**Magyarországra varrónőket keresünk. Szállás utazás ingyenes. Jó kereseti lehetőség.**
**Telefon: 0755067685**
(H-139767)

**Restaurant Arena** (H-145779)
**angajează bucătar și ospătar**
*Cv-urile se depun personal la sediu str Eftimie Murgu FN-lânga Bendea. Telefon 0748380171*

**GHENAU TRADE**
**Ferestre si usi din profile PVC cu sticla termopan**
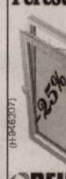

- 3 rate lunare fara comision
- plasa fixa antiinsecte gratis
- transport si montaj gratuit
- gama larga de nuante si modele

CREHAU GU BKS GUARDIAN
ARAD : B-dul Aurel Vlaicu nr: 159
tel /fax : 0257-260 . 042
mobil: 0769 - 048 . 018; 0728 - 983 . 375

**Pantof nou**
**1 euro - 2 euro -**
**- 3 euro / perechea**
**www.johasznaltruha.hu**
**HAINE SECOND HAND DE MARCĂ**
**numai la noi.**
**Tel.0036308371333**
**(vorbim limba română)**
(H-118184)

**Magyarországra autóbusz sofőröket keresünk nagy buszra. Jó kereseti lehetőség.**
**Telefon: 0751043802**
(H-139767)

**LUKY L&M** companie de distributie — **Firmă distribuție scule**
**angajează:**
- SOFER DISTRIBUTIE
- LUCRĂTOR DEPOZIT
- CONTABILITATE PRIMARA
- SECRETARIAT

Informații la tel./fax: 0257.289.010
office@scule-profesionale.eu; www.scule-profesionale.eu
(H-147449)

**Magyarországra elektronikai céghez mobil telefonok hiba keresésére illetve hibajavitásárra keresünk dolgozókat. Szállás, utazás ingyenes.**
**Telefon: 0751043802**
(H-139767)

**S.C. WEST STOP S.R.L.**
telefon: 0257/279216 sau 0769254310
angajează
**- ȘOFERI cu experiență pentru extern;**
**- MECANICI cu experiență camioane**
**- DISPECER cu experiență transport internațional**
(H-138167)

**S.C. DIALMA S.R.L**
**ARAD, Str. Campul Linistii 1, tel.0257306033, 0257306034**
**ANGAJEAZA:**
**- confectionere la masini de cusut**
**tineri si tinere doritoare sa invete meseria de confectioner textil**

ASIGURAM:
- tichete de masa
- prime de prezenta
- transport gratuit de la UTA la fabrica si retur
- plata abonamentelor de transport

(H-119446)

**S.C. DIADARI CABLE S.R.L.**
**cu sediul în comuna Șicula nr. 60/B, jud. Arad, tel. 0357/411689**

doreşte să obțină autorizația de mediu pentru sediul situat în comuna Șicula nr. 60/B jud. Arad, unde se vor desfășura activitățile CAEN:
- 2562 Operațiuni de mecanică generală;
- 2599 Fabricarea altor articole din metal n.c.a.;
- 2732 Fabricarea altor fire și cabluri electrice și electronice în scopul efectuării activității de producție având ca principale faze ale procesului tehnologic următoarele etape: pregătire componente, asamblare produs prin operațiuni montaj, tăiere, presare, respectiv ambalare.

Măsuri de protecție a factorilor de mediu:
Apă: rețeaua localității Șicula
Aer: ventilatoare
Sol: platforme betonate
Gestiune deșeuri: pubele

Observațiile publicului formulate în scris/informațiile privind potențialul impact asupra mediului se depun/pot fi consultate la sediul Agenției de Protecția Mediului Arad, Splaiul Mureșului, FN, județul Arad sau tel/fax 0257/280996, timp de zece zile lucrătoare după data publicării prezentului anunț.
(H-145747)

**gruppo olimpias spa**
**ANGAJEAZĂ**
- **SECRETARĂ** - obligatoriu cunoașterea limbii engleze, italiene, program EXCEL
- **CONFECȚIONERĂ PE MAȘINA SIMPLĂ/TRIPLOCK / KETT** - 3 posturi - munca pe un schimb
- **MUNCITOR LA PRESA DE CĂLCAT** - munca pe un schimb
- **MUNCITORI NECALIFICAȚI (FEMEI/BĂRBAȚI) PENTRU SUPRAVEGHEREA DE MAȘINI DE TRICOTAT AUTOMATE** - 10 posturi - munca pe 3 schimburi - după 3 luni, calificare la locul de muncă
- **MECANIC LA MAȘINI DE TRICOTAT RECTILINIU** - 1 post - munca pe 3 schimburi
- **CONTROLOR CALITATE TRICOTAJE** - 1 post - munca pe 3 schimburi

***OFERIM:***
- salar de încadrare în funcție de calificare
- tichete de masă pentru fiecare zi lucrătoare
- sporuri pentru munca de noapte și vechime în muncă
- ore suplimentare plătite cu spor de 100%
- prime de prezență, prime de eficiență
- transport gratuit din Podgoria
- abonament de transport decontat pentru localitățile limitrofe Aradului
- condiții optime de lucru
- oportunități de promovare

*Relații la telefon ARAD 0257-216.836, fax: 0257-216.835, e-mail: office@antonind.net sau la adresa Anton Industries - Zona Industrială N-V Calea Aurel Vlaicu 291*

*Angajam urgent!!!*
**Confectionere si Operatori productie**
Gi Group — YOUR JOB, OUR WORK — STAFFING — a Gi Group company
**Oferta: salariu fix, bonusuri, tichete masa, trasport**
Pentru mai multe detalii si programari, sunati la:
**0730.808.034, sau trimiteti un CV la adresa: arad@gigroup.com .ro**
(H-143209)

Sunt **tămăduitoarea AIDA**
- prin puterile mele pot ghici prezentul și viitorul.
- Prin harul meu **dezleg cununii**
- **Împac familii dezbinate, alung farmece și blesteme de tot felul,**
- **Aduc pace și liniște sufletească. Fac de sporul casei.**

Sunt Cristina din Arad, mulțumesc doamnei Aida că mi-a reîntregit familia.
*Locuiesc în Arad, apelați la tel. 0743 413 612*
(H-107000)

Enel Distributie Banat

**ENEL DISTRIBUȚIE BANAT SA – ZONA MT-JT ARAD**

Invită firmele autorizate și avizate de către Agenția de Protecție a Mediului pentru colectarea deșeurilor la sediul Societății din Arad, B-dul Iuliu Maniu, nr.65-71, în vederea depunerii ofertei pentru achziția de materiale/deșeuri feroase și neferoase.
Caietul de Sarcini precum și alte informații pot fi obținute la sediul Societății ,etj.1,cam 120,telefon 0257 / 205756,persoana de contact : ing.Anca TIPTIȘ .

***- Ofertele vor fi depuse în plic sigilat la secretariatul Societății până în ziua de 23.06.2011,ora 10[00].***
***- Selecția ofertelor va avea loc în data de 23.06.2011 , ora 13[00].***
(H-138705)

***Societate Comerciala cu capital străin***
**ANGAJĂM**
**Reprezentant vânzări**

Cerințe:
- experiență în domeniul vânzărilor de cel puțin 3 ani
- studii tehnice
- cunoștințe operare P.C.
- Abilități de comunicare
- Posesor permis de conducere Cat.B
- Adaptabilitate la un colectiv dinamic
- Disponibilitate de a călători în diverse zone ale României

Oferim:
- salariu motivant
- suport tehnic și logistic
- posibilitatea de a se afirma într-o companie bine definita și în continuă dezvoltare

***Cv-urile se pot trimite pe adresa de e-mail : cv_contact@yahoo.com sau pe fax : 0257/474437***
(H-126289)

**ANIVERSARE**

Un buchet mare cu cele mai frumoase flori din lume și-un călduros
**LA MULȚI ANI! cu sănătate,**
la împlinirea celor **27 ani pentru DIANA CRISTICI.**
Cu multă dragoste și iubire,
te pupăm **DARIUS și MARIA**

FRG Vladimirescu

**Investește în oameni!**
**FUNDAȚIA ROMÂNO GERMANĂ VLADIMIRESCU**, în calitate de **Beneficiar** în proiectul **„CALIFICAREA/RECALIFICAREA- o soluție pentru reintegrarea șomerilor pe piața muncii”,**
**ORGANIZEAZĂ**
**CURS DE CALIFICARE**
**GRATUIT PENTRU ȘOMERI**
**în meseria de:**
# MAȘINIST POD RULANT
***Pe perioada cursurilor se decontează transportul și se acordă subvenție de participare***
**Informatii:**
**Arad, str. Episcopiei, nr. 32, tel. 0257/214965,**
**Vladimirescu, str. Gării, nr. 59, tel: 0257/514931, 0744/497802**
(H-143115)

# EVIDENȚIAZĂ-TE!

**Talon valabil până în 30 iunie 2011**

**Text:** **DATA apariției:**.....

**Date personale:**

**Nume și Prenume:**

**Telefon:**

**Buletin de identitate:**

**TALON + PREȚUL CATEGORIEI AFERENTE**

Anunțurile se preiau zilnic, la ghișeu, până în ora 16[00], după această oră, se pot prelua doar prin intermediul sistemului online de preluare al anunțurilor disponibil pe www.jurnalaradean.ro . Anunțurile de mică publicitate din Jurnal Aradean se publică pe baza talonului din ziar
Redacția nu își asumă responsabilitatea pentru conținutul anunțurilor de mică publicitate!

JURNAL ARADEAN

**CU MAMA**

Taala este o femelă de caribu, în vârstă de numai zece zile, și aparține grădinii zoologice din Hanovra, Germania. FOTO: EPA

# Prezic succesul unui cântec

**WASHINGTON.** Reacțiile cerebrale ale adolescenților, care se produc atunci când aceștia ascultă cântece noi, ar putea prezice într-o oarecare măsură următoarea piesă de succes din clasamentele muzicale, potrivit cercetătorilor americani, al căror studiu a fost publicat în Journal of Consumer Psychology.

„Am demonstrat științific că este posibil până la un anumit punct să folosim tehnici de imagistică a creierului pe un grup de indivizi pentru a prezice popularitatea unui cântec, dar și a altor fenomene culturale", a declarat Gregory Berns, un neuro-economist și director al centrului de neuropolitică de la Universitatea Emory din Atlanta, principalul autor al acestui studiu, informează AFP. Cercetătorii au selecționat 120 de cântece de pe site-ul MySpace, în 2006, majoritatea lansate de cântăreți relativ necunoscuți.

**SURSA: MEDIAFAX**

# Bărbatul cel mai scund din lume

**Un filipinez are înălțimea de aproape 60 de centimetri la vârsta majoratului.**

Junrey Balawig este în Cartea Recordurilor FOTO: EPA

**MANILA.** Un filipinez care nu a mai crescut de la vârsta de doi ani și a cărui înălțime este de aproape 60 de centimetri a fost declarat oficial omul cel mai scund din lume, duminică, la împlinirea vârstei de 18 ani, potrivit EFE și AFP. „El este în mod oficial omul cel mai scund din lume", a declarat Craig Glenday, din partea Guinness World Records. Junrey Balawig, cel mai mare dintre cei patru copii ai familiei, abia poate merge din cauza unor complicații provocate de slaba sa dezvoltare. Medicii consultați nu au putut explica motivul încetării creșterii lui. Tânărul și-a sărbătorit titlul și ziua de naștere cu rudele și prietenii la Sindangan, pe insula Mindanao. El a primit un tort și cadouri în bani și a aplaudat surâzător, sprijinit de Craig Glenday. 'Suntem foarte mândri de el', a spus mama lui, Concepcion. Junrey Balawig l-a detronat pe Khagendra Thapa Magar, din Nepal, înalt de 67 centimetri, proclamat omul cel mai scund din lume în octombrie 2010.

**SURSA: AGERPRES**

# A sărbătorit într-o benzinărie

**BUENOS AIRES.** Din cauza norului de cenușă rezultat în urma erupției vulcanului Puyehue din Chile, secretarul general al ONU, Ban Ki-moon, a fost nevoit să-și serbeze luni ziua de naștere într-o o stație de alimentare cu benzină din Argentina, potrivit MercoPress. Cele două aeroporturi din Buenos Aires, unde acesta ar fi putut fi așteptat de președintele Cristina Fernández de Kirchner, au fost închise, astfel încât avionul care îl aducea din Columbia a fost redirecționat spre Cordoba, la 700 km nord de capitala argentiniană. De la Cordoba, Ban Ki-moon și delegația oficială s-au deplasat la Buenos Aires cu autocarul, petrecând o noapte pe drum.

Astfel, secretarul general al ONU și-a sărbătorit aniversarea de 67 de ani la un mic dejun, într-o stație de benzină din Rosario.

**SURSA: AGERPRES**

**www.aradon.ro**
Mai multe poze cu Loredana

**LOREDANA**

Este pasionată de modă, muzică și iubește ieșirile în aer liber.

Pippa Middleton FOTO: EPA

## S-a despărțit de prietenul său

**LONDRA.** Pippa Middleton, sore lui Kate, ducesă de Cambridge, s-a despărțit de Alex Loudon, partenerul său de viață din ultima perioadă de timp, scrie The Sun. Frumoasa britanică intrată peste noapte în centrul atenției și admirației multor bărbați după apariția fermecătoare de la nunta surorii sale cu prințul William, a inspirat chiar deschiderea unor grupuri de socializare pe platforma Facebook unde discuțiile sunt aprinse cu privire la calitățile și mai ales formele sale. „Pippa a devenit foarte celebră, fapt care a îngreunat foarte mult lucrurile între ei. Pur și simplu au început să se învârtă în cercuri diferite", conform sursei citate de The Sun. La nunta princiară Pippa a venit însoțită de Alex, însă recent a fost văzută alături de un „fost", George Percy.

**SURSA: AGERPRES**

# Blonda este femeia ideală

**Portretul femeii ideale: înaltă, dar nu prea, blondă şi cu spaţiu locativ.**

Femeia ideală este blondă cu ochi albaștri FOTO: FAN

**MOSCOVA.** Sociologii au realizat un studiu amplu cu scopul de a creiona portretul femeii ideale, în acest scop ei intervievând circa 66.000 de bărbați în lumea întreagă, ceea ce le-a permis obținerea unor date cât mai exacte pe subiectul dat, relatează portalul informațional rusesc RBC. Conform rezultatelor acestui studiu, femeia ideală este blondă cu ochi albaștri, cu păr lung și înălțimea de 172 de centimetri și cu o greutate sub 60 de kilograme, și care poartă ocazional ochelari. Aceasta nu ar trebui să aibă copii, dar obligatoriu spațiu locativ propriu. O parteneră perfectă de viață, conform aceluiași studiu, nu trebuie să fie o gospodină model și să petreacă mult timp în bucătărie, dar ar trebui să fie o amantă ingenioasă și să iubească animalele. În opinia majorității bărbaților, femeia ideală nu trebuie să aibă obiceiuri proaste. Ea poate consuma alcool doar în ocazii rare și doar în compania iubitului ei și sub nicio formă nu trebuie să fumeze. În plus, femeia ideală ar trebui să aibă o personalitate accentuată și să fie o optimistă incurabilă. Ea ar mai trebui să frecventeze și cluburile de noapte. Deloc suprinzător că niciunul dintre bărbații intervievați nu a avut ocazia să întâlnească femeia care să întrunească toate aceste caracteristici, după cum au recunoscut chiar ei.

**SURSA: AGERPRES**

## Colecționa salivă de la fetițe

**TOKYO.** Un japonez în vârstă de 55 de ani a fost arestat după ce timp de 17 ani a colecționat eșantioane de salivă de la fetițe pe care le întâlnea pe drum. Toshihiko Mizuno, fără ocupație, a fost arestat la Tokyo sub acuzația de „comportament indecent", delict pasibil de o pedeapsă de 1 an de închisoare și de o amendă de 1 milion de yeni (9.000 de euro), conform poliției nipone. Bărbatul se prezenta drept un om de știință și le cerea fetițelor să-i dea un eșantion de salivă pentru „cercetări științifice". „Apoi, bărbatul le filma când scuipau și le mai solicita să-și deschidă gura pentru a le filma cavitatea bucală și limba. ", conform unui reprezentant al poliției. **SURSA: AGERPRES**

# Tibetul, închis turiştilor

**BEIJING.** Autoritățile chineze au oprit accesul turiștilor străini în Tibet până în 26 iulie, pentru a marca cea de-a 60-a aniversare a „eliberării pașnice" a acestei regiuni. „Pentru moment nu mai permitem accesul turiștilor străini", a declarat pentru AFP, prin telefon, de la Lhassa, un angajat al China Travel Service. Turiștii care vor să ajungă pe „Acoperișul lumii" trebuie de obicei să călătorească într-un grup organizat și să obțină, în afara vizei chineze, și un permis de trecere special. Anul 2011 marchează împlinirea a 60 de ani de la „eliberarea pașnică" a Tibetului de către trupele lui Mao. În urma tulburărilor petrecute cu ocazia aniversării din 2008, când au fost incendii și furturi din magazine, autoritățile au luat decizia de nu mai permite accesul turiștilor străini în Tibet.

**SURSA: AGERPRES**

Inaccesibil până în august FOTO: EPA

# Ar avea probleme psihice

**PARIS.** Moștenitoarea imperiului de cosmetice L'Oréal, Liliane Bettencourt, 88 ani, trebuie plasată sub protecție judiciară pentru a-i fi administrat patrimoniul. Medicii unei comisii înființată în noiembrie special pentru acest caz la solicitarea unui judecător, nu au putut să o examineze direct pe miliardara ce este angajată într-o luptă juridică pentru avere cu fiica sa, Françoise Bettencourt-Meyers. Medicii au invocat dosarul medical al femeii pentru a justifica concluzia că aceasta „suferă de o alterare conjugată a facultăților mentale și psihice" și că ar fi atinsă de o „maladie cerebrală". Ei au susținut că Liliane Bettencourt ar trebui să beneficieze de o măsură de protecție față de posibilele acte pe care le-ar putea face în necunoștință de cauză.

**SURSA: AGERPRES**

Liliane Bettencourt FOTO: EPA

FONDAT 1989, APARE LA ARAD, TEL. 0257/281.802, E-MAIL: REDACTIA.JURNALARADEAN@INFORMMEDIA.RO; PUBLICITATE.JURNALARADEAN@INFORMMEDIA.RO

**Interviu cu Florin Galiş, preşedintele PNL Arad**
PAGINA 7

JURNAL ARĂDEAN

Patru carbohidraţi care prelungesc viaţa
PAGINA 11

JOI
16 IUNIE 2011
ANUL XXIII, NR. 6338
16 PAGINI - 1,2 LEI

**31°** Temperaturile se vor situa între 16 şi 31 grade. Vântul va sufla cu 8 km/h

DIMINEAŢA | AMIAZA | SEARA

# Pe locul doi la sărăcie

**Regiunea Vest- din care face parte şi Aradul este pe locul secund în topul celor mai sărace regiuni.**

**ARAD.** Împărţirea ţării pe regiuni a readus în discuţie problemele economice din fiecare judeţ şi posibilitatea ca unele dintre ele să se dezvolte mai mult sau mai puţin, în funcţie de zona în care se află. În acest context, regiunea Vest din care ar urma să facă parte şi Aradul nu este nici pe departe una fruntaşă, conform Comisiei Naţionale de Prognoză. Conform PIB-ului din fiecare regiune, Vestul a reuşit contra-performanţa de a se clasa pe locul doi în topul sărăciei. Deşi în acest moment regiunile există doar la nivel de asociere, Aradul se află tot alături de Timiş, Caraş-Severin şi Hunedoara, judeţe alături de care ar urma să formeze şi o regiune administrativ-teritorială. Chiar dacă atât Aradul cât şi Timişul sunt considerate judeţe puternice, cu potenţial economic crescut şi cu o dezvoltare pe mai multe paliere, Caraşul şi Hunedoara nu sunt la fel de bine cotate. Luând doar exemplul Produsului Intern Brut, se pot observa diferenţele de dezvoltare dintre cele patru judeţe. Dacă Timişul conduce detaşat cu un PIB de 23.516,1 milioane lei, iar Aradul îi urmează cu PIB de peste 11 mii milioane lei, în cazul Caraşului şi Hunedoarei situaţia nu este atât de înfloritoare - 6 mii milioane lei PIB în cazul Caraş-Severinului, respectiv 9.800 milioane lei pentru Hunedoara. /P.5

Ar putea intra în tunel FOTO:S.B.

## Catacombele, la explorat

**ARAD.** Administraţia locală a anunţat ieri un lucru inedit: vor fi explorate catacombele care pleacă din cartierul Aradul Nou şi despre care se spune că duc în Cetate. Primarul Gheorghe Falcă a dezvăluit că urmează să se poarte discuţii cu instituţiile abilitate pentru ca echipaje de specialişti să intre în tunelul care pleacă din apropierea Liceului Forestier. /P.3

## Ţigări ascunse în portbagaj

**NĂDLAC.** 950 de pachete de ţigări netimbrate ce urmau să fie introduse în ţară au fost descoperite la Nădlac. Poliţiştii de frontieră au găsit sutele de pachete de ţigări netimbrate ascunse în portbagajul unui autoturism BMW. /P.8

Sărbătoare pentru sebişeni FOTO: FAN

## Trei zile de muzică la Sebiş

**SEBIŞ.** În weekend va avea loc cea de-a XII-a ediţie a „Festivalului de muzică" de la Sebiş. Vineri 17 iunie, va fi dedicată muzicii populare, iar sâmbătă şi duminică vor aparţine muzicii uşoare şi dance /P.12

**MEDICINĂ**

Grafica: Jurnal arădean sursa: Capital

**VIOLENŢE LA ATENA**

**Grevă generală pentru 24 de ore şi sute de manifestanţi pe străzile Greciei**

Sute de manifestanţi eleni au încercat să treacă de baricadele poliţiei din faţa Parlamentului de la Atena, moment în care s-a ajuns la violenţe. Grecii denunţă noul plan de austeritate pe care guvernul socialist intenţionează să îl impună. FOTO:EPA

# Cu tramvaiul peste Podul Traian, din noiembrie

**Primarul a anunţat că tramvaiele vor circula din nou peste Podul Traian din luna noiembrie.**

**ARAD.** Modul în care evoluează lucrările în cadrul proiectului BERD II a fost ieri verificat, în teren, de primarul Gheorghe Falcă. Edilul a avansat, mai apoi, în cadrul unei conferinţe de presă, câteva termene pentru finalizarea lucrărilor la calea de rulare a tramvaielor. În termen de două săptămâni se va relua traficul pe breteaua de la intersecţia dintre străzile Ştefan cel Mare şi Calea Timişorii, a subliniat primarul în urma vizitei pe şantier. Totodată, am fost informaţi că s-a comandat şina, urmând ca în scurt timp să se ajungă cu lucrările chiar în centrul intersecţiei. „Săptămâna viitoare venim cu schiţa cu devierea traficului", a subliniat Gheorghe Falcă. Vineri se dă startul etapei de lucrări la calea de rulare a tramvaielor pe Calea Timişorii. A fost avansat şi un termen pentru reluarea circulaţiei tramvaielor în Aradul Nou. Primarul a dezvăluit că pe Calea Timişorii vor fi gata lucrările la calea ferată în luna octombrie, iar tramvaiele vor circula peste Podul Traian din luna noiembrie. JA – S.B.

Restricţii pe centură FOTO:JA

## Acces interzis pe centură

**ARAD.** Lucrările de introducere a canalizării în cartierul Gai, realizate din fonduri de la Banca Mondială, vor da peste cap, timp de două săptămâni, traficul pe o porţiune din şoseaua de centură - tronsonul care străbate cartierul Gai. Traficul va fi dirijat pe Calea Aurel Vlaicu, timp de două săptămâni. /P.3

## Lovit violent de copită

**INEU.** Un bărbat de 63 de ani, din Ineu, se zbate să trăiască după ce calul i-a aplicat o copită în abdomen. Deşi avea dureri în urma loviturii primite, victima a reuşit să alerteze ambulanţa. Momentan bărbatul se află internat la secţia de Terapie Intensivă din cadrul Spitalului Judeţean din Arad. /P.8

## Şanse egale la adopţia copiilor

**ARAD.** Adopţia internaţională ar putea fi posibilă dacă adoptatorul sau unul dintre cei doi soţi care vor să adopte este cetăţean român. Măsura este extrem de bine primită la nivelul judeţului Arad, cu atât mai mult cu cât am şi avut astfel de cereri. /P.8

Bucurie la „Vladi" FOTO:FAN

## CS Vladimirescu, în Liga a III-a!

**DEVA.** Ieri, CS Vladimirescu a reuşit o performanţă deosebită, câştigând meciul de baraj pentru promovarea în liga a III-a, contra echipei Performanţa Alba Iulia. A fost 2-0, goluri marcate de „veteranii" Georgiu şi Ciubăncan - din penalty. /P.9

e-mail: info@universulverde.ro;
www.universulverde.ro
Arad, Str. Pădurii nr. 24, (Piaţa Obor),
Tel: 0257 270 090, 0357 408 344,
Fax: 0357 408 345

SC UNIVERSUL VERDE SRL

- Realizăm şi întreţinem spaţii verzi
- Montăm gazon rulat
- Realizăm sisteme de irigaţie
- Punem la dispoziţie toată gama de arbori şi arbuşti ornamentali

(H-962777)

**GRIJĂ**

Autorităţile locale se îngrijesc ca spaţiile verzi, rondourile şi jardinierele care înfrumuseţează oraşul nostru să arate cât mai bine pe timpul verii, iar pentru că temperaturile au sărit cu mult peste limita aşteptată în luna iunie s-a început udarea florilor şi tunderea gardurilor vii.

FOTO: ANDREEA PINTEA

9 771220 748041 11125

## REMEMBER: 16 IUNIE

**1313** S-a născut Giovanni Boccaccio, scriitor italian (d. 1375)

**1567** Regina Scoţiei Mary este închisă în castelul Lochleven

**1873** A murit Andrei Şaguna, lider al luptei de eliberare naţională a românilor din Transilvania (n. 1809)

**1890** S-a născut Stan Laurel (Arthur Stanley Jefferson), actor american (d. 1965)

**1903** Fondarea, la Detroit, a Companiei „Ford Motor Company" de către Henry Ford

**1913** S-a născut Ion Banu, filosof (d. 1993)

Stan Laurel

**1925** S-a născut Anatol E. Baconsky, poet, prozator, eseist, traducător român (d. 1977)

**1930** S-a născut Ion Siminie, actor român

**1937** S-a născut Erich Segal, scriitor american

## COMENZI TAXI

**ALFA PLUS** 949; 349.349
**TAXI ALFA** 945; 22.88.88; 25.25.26; 0723-200.301; 0745-50.60.70

## AU PLECAT DINTRE NOI

Ifteme Mihăiţă (1957), Popovici Pavel (1925).

anunţurile de deces se publică gratuit

## TELEFOANE UTILE

☎ INFORMAŢII TELEFONICE: 118.932; ROBOT: 1958; ☎APEL UNIC DE URGENŢĂ (SALVARE, POLIŢIE, Pompieri): 112; ☎PRIMARIA MUNICIPIULUI ARAD: Program de relaţii cu publicul (camera 5) luni-vineri între orele 8-20. Tel.: 0257/284.744; tel. centrala: 0257/281.850; ☎S.C. E.ON GAZ ROMÂNIA - Sucursala Arad - Dispecerat şi intervenţie telefon: 0357/403.321; ☎ DERANJAMENTE CURENT ELECTRIC: 0257/929; ☎ INFORMAŢII CFR: 0257/231.777; ☎PROTECŢIA CONSUMATORULUI: B-dul Revoluţiei, nr. 50. Telefon: 0257/257.049; ☎GOSPODĂRIREA COMUNALĂ ARAD S.A.: 0257/270.352; 0729-009.033; 0257/270.352; ☎POLIŢIA DE FRONTIERĂ: 1959; ☎SC CET (Dispecerat şi intervenţie termoficare): 0357/412.244; 0257/ 231.367; 0357/412.233; ☎POLIŢIA LOCALĂ: 0257/939.

## SUDOKU

**REGULI:** În fiecare bloc sunt câteva cifre între 1 şi 9, stabilite dinainte. Acestea trebuie completate cu cifrele lipsă, în aşa fel încât fiecare număr să figureze o singură dată. De asemenea, cifrele de la 1 la 9 trebuie să figureze o singură dată atât pe rândurile orizontale cât şi pe coloanele verticale ale celor nouă blocuri luate împreună.

ÎNCEPĂTORI

| | | | | | | | | |
|---|---|---|---|---|---|---|---|---|
| | | 6 | 8 | | | 5 | 7 | |
| | | | 5 | 2 | | 1 | 9 | |
| 1 | | | 6 | | 9 | 4 | | |
| 7 | 4 | 8 | | | | | 3 | |
| | 3 | | | 8 | | | | 4 |
| | | 9 | | | 5 | 7 | 8 | |
| 9 | 2 | 7 | | | 8 | | | 1 |
| 4 | 8 | | 1 | | 7 | | 6 | |
| | | | | 5 | | 8 | | |

AVANSAŢI

| | | | | | | | | |
|---|---|---|---|---|---|---|---|---|
| | | 3 | 6 | | | | 4 | |
| | | | 7 | 9 | | 1 | | |
| 1 | | | | | 5 | | | |
| 4 | 8 | | | | | | 2 | |
| | 2 | | | 6 | | | | 8 |
| | | 5 | | | 7 | | 6 | |
| | 9 | | | | | | | 1 |
| 8 | | | 1 | | 4 | | 3 | |
| | | | | 7 | | 6 | | |

Soluţiile jocurilor din numărul precedent:

ÎNCEPĂTORI

| | | | | | | | | |
|---|---|---|---|---|---|---|---|---|
| 4 | 8 | 2 | 6 | 1 | 7 | 3 | 5 | 9 |
| 3 | 6 | 9 | 5 | 4 | 8 | 1 | 7 | 2 |
| 1 | 7 | 5 | 2 | 3 | 9 | 6 | 4 | 8 |
| 6 | 2 | 8 | 1 | 5 | 3 | 7 | 9 | 4 |
| 5 | 1 | 7 | 4 | 9 | 6 | 2 | 8 | 3 |
| 9 | 4 | 3 | 7 | 8 | 2 | 5 | 1 | 6 |
| 7 | 3 | 4 | 8 | 2 | 5 | 9 | 6 | 1 |
| 8 | 9 | 6 | 3 | 7 | 1 | 4 | 2 | 5 |
| 2 | 5 | 1 | 9 | 6 | 4 | 8 | 3 | 7 |

AVANSAŢI

| | | | | | | | | |
|---|---|---|---|---|---|---|---|---|
| 3 | 7 | 5 | 6 | 1 | 4 | 9 | 8 | 2 |
| 4 | 2 | 6 | 8 | 7 | 9 | 5 | 1 | 3 |
| 9 | 8 | 1 | 5 | 3 | 2 | 7 | 6 | 4 |
| 6 | 5 | 2 | 1 | 4 | 7 | 8 | 3 | 9 |
| 8 | 4 | 7 | 3 | 9 | 5 | 6 | 2 | 1 |
| 1 | 9 | 3 | 2 | 6 | 8 | 4 | 5 | 7 |
| 7 | 6 | 8 | 9 | 2 | 3 | 1 | 4 | 5 |
| 5 | 3 | 4 | 7 | 8 | 1 | 2 | 9 | 6 |
| 2 | 1 | 9 | 4 | 5 | 6 | 3 | 7 | 8 |

# UNDE MERGEM în Arad

## CINEMA

**DACIA** „Viaţa mea sexuală" (România), ora 14:00, 17:00; 20
**CINEMA CITY**
Apă pentru elefanţi, orele 16:30, 19:00, 21:40
Domnişoare de onoare, orele 16:10, 21:00
Furios şi iute în viteza a 5-a: Jaful de la Rio, orele 15:20, 18:00, 20:40
Iubit de împrumut, orele 14:00, 18:50
Kung Fu Panda 2 - 3D dublat, orele 14:30, 18:30
Kung Fu Panda 2 - 3D subtitrat, orele 20:30, 22:30
Marea Mahmureală 2, orele 13:50, 16:00, 18:10, 20:20, 22:40
Marea Mahmureală 2 – digital, orele 13:10, 15:20, 17:30, 19:40, 21:50
Piraţii din Caraibe: Pe ape şi mai tulburi 3D, orele 13:40, 14:40, 16:20, 17:20, 19:10, 20:10, 22:00
Priest: Răzbunătorul 3D, orele 17:10, 21:30
Rio 3D – dublat, orele 13:10, 15:10
Thor 3D, ora 19:10
Ursul, ora 14:10
X-Men: Cei Dintâi, orele 14:10, 16:50, 19:30, 22:10

## CONCERTE

**De la operă la cantonetă.** Dirijor: Lorenzo Tazzieri – Italia; Solist: Emanuele Servidio – Italia; În program lucrări de: Giuseppe Verdi, Giacomo Puccini, Johann Strauss, Salvatore Cardillo, Ernesto de Curtis, Agustin Lara, Leonard Bernstein (joi, 16 iunie, ora 19.30, în sala Palatului Cultural)

## TEATRU

**„Cerere în căsătorie"** după A. P. Cehov. Regia şi scenografia – Florin Covalciuc (sâmbătă, 18 iunie, ora 19, sala Studio)
**„Belvedere",** de A. M. Bamberger. Regia – Liana Ceterchi; Scenografia – Onisim Colta (duminică, 19 iunie, ora 19, sala Studio)

## EXPOZIŢII

**GALERIILE DE ARTĂ „DELTA":** „Sculptura azi. 4 discursuri" (vernisajul, astăzi, la ora 18)
**GALERIA DE ARTĂ „ALFA"** (B-dul Revoluţiei, nr. 90): „Târg de artă, Arad 2011" (9-17)
**SALA CLIO** (str. Horea, nr. 8): „Salonul de acuarelă 2011" (9-17)

## PIEŢE, TÂRGURI

Astăzi este zi de piaţă agroalimentară la Curtici, Sebiş, Bata, Cermei, Zădăreni, Ghioroc, Săvârşin, Secusigiu, Sântana, Târnova, Zăbrani, Zerind. Tot astăzi au loc târguri săptămânale la Curtici, Sebiş, Cermei, Săvârşin, Secusigiu, Zerind. Mâine, vineri, se desfăşoară târguri săptămânale la Ineu, Şepreuş, Şimand.

## HOROSCOP

**BERBECUL** (III.21.-IV.20.)
Astăzi ar fi bine să nu vă asumaţi nici un risc. Starea de nervozitate pe care o resimţiţi vă poate afecta pe toate planurile.

**GEMENII** (V.21.-VI.21.)
Vă sfătuim să evitaţi călătoriile lungi şi vizitele prelungite. Datorită oboselii acumulate, sunteţi irascibil şi riscaţi să provocaţi o ceartă.

**LEUL** (VII.23.-VIII.23.)
Deşi treceţi printr-o perioadă dificilă pe plan financiar, reuşiţi să rămâneţi optimist şi încercaţi să vă mobilizaţi partenerii de afaceri.

**BALANŢA** (IX.24.-X.23.)
Dacă plecaţi într-o călătorie, fiţi prudent şi nu vă grăbiţi! Există riscul să fiţi implicat într-un accident de circulaţie. Ar fi bine să evitaţi întâlnirile de afaceri.

**SĂGETĂTORUL** (XI.23.-XII.21.)
Începeţi ziua agitat şi nervos, fiindcă aveţi nevoie urgent de o sumă mare de bani şi nu găsiţi pe nimeni dispus să vă împrumute.

**VĂRSĂTORUL** (I.21.-II.20.)
Se pare că vă treziţi indispus şi sunteţi irascibil toată dimineaţa. Dacă nu vă stăpâniţi nervozitatea, s-ar putea să declanşaţi un conflict la locul de muncă. Nu este indicat să vă întâlniţi cu prietenii.

**TAURUL** (IV.21.-V.20.)
Aveţi de rezolvat multe probleme pe care le tot amânaţi de câteva zile. În cursul dimineţii sunteţi cam agitat. Acordaţi prioritate problemelor importante!

**RACUL** (VI.22.-VII.22.)
În cursul dimineţii primiţi o veste neplăcută de la şeful dumneavoastră. S-ar putea să fie vorba despre o penalizare pentru întârzierea unei lucrări.

**FECIOARA** (VIII.24.-IX.23.)
S-ar putea să aveţi discuţii dure cu o femeie, din cauza unor probleme de natură financiară. Se pare că persoana respectivă întârzie să-şi achite o datorie.

**SCORPIONUL** (X.24.-XI.22.)
Un grup de prieteni vă invită într-o excursie. Dacă acceptaţi invitaţia, s-ar putea ca relaţiile parteneriale să se tensioneze.

**CAPRICORNUL** (XII.22.-I.20.)
Începeţi să resimţiţi oboseala acumulată. Dacă veţi continua să munciţi în acest ritm, riscaţi să aveţi mari probleme de sănătate.

**PEŞTII** (II.21.-III.20.)
În cursul dimineţii primiţi o veste neplăcută, care vă strică buna dispoziţie şi vă obligă să vă schimbaţi programul. Sunteţi nevoit să plecaţi într-o călătorie lungă împreună cu partenerul de viaţă.

# „Jurnal arădean" vă ascultă

**Între orele 11 - 13, la telefonul 0257.280943, redactorul nostru vă stă la dispoziţie.**

**ARAD.** Părintele **Emil Roman,** din Micalaca, ne spune că, ieri, a mers până la Poliţie, convins fiind că la bustul lui Eminescu, din faţa clădirii, se va desfăşura o ceremonie de comemorare a poetului naţional Mihai Eminescu, aşa cum se face de obicei de 15 iunie. „Am întrebat la Poliţie, nu ştiau nici ei nimic, am întrebat şi prin alte părţi, nu s-a organizat nimic". Părintele s-a arătat extrem de dezamăgit de instituţiile responsabile de cultură, la nivel de municipiu şi judeţ, care au uitat până şi de Eminescu. „Dormi în pace, popor român!", a parafrazat, cu tristeţe, părintele Roman.

**Rodica Bradin** stă în Ghioroc, dar are părinţii la Ţela, în comuna Bata şi, de multe ori, trebuie să le trimită acestora medicamente prin poştă, pentru că nicăieri în zonă, de la Lipova la Săvârşin, nu există nicio farmacie. Din păcate, spune primarul comunei, domnul Micurescu, lucrurile stau şi mai rău, în sensul că farmacia de la Săvârşin nu are contract cu CASA, deci nu eliberează medicamente compensate. **JA-S.T.**

## CURS VALUTAR

| DENUMIREA VALUTEI | BNR | BCR | | BRD | | Intesa Sanpaolo Bank | | Banca Românească | | MKB Nextbank | | Alpha Bank | | Casa de schimb LUXOR | |
|---|---|---|---|---|---|---|---|---|---|---|---|---|---|---|---|
| | | C | V | C | V | C | V | C | V | C | V | C | V | C | V |
| Euro | 4,17 | 4,11 | 4,21 | 4,10 | 4,25 | 4,13 | 4,20 | 4,15 | 4,20 | 4,13 | 4,21 | 4,13 | 4,21 | 4,14 | 4,18 |
| Dolar SUA | 2,91 | 2,82 | 2,96 | 2,83 | 2,95 | 2,89 | 2,94 | 2,89 | 2,94 | 2,83 | 2,94 | 2,85 | 2,95 | 2,88 | 2,92 |
| Forint | 0,157 | 0,0151 | 0,0163 | 0,0146 | 0,0164 | 0,0145 | 0,0165 | - | - | - | - | - | - | 0,0156 | 0,0158 |
| Gram aur | 141 | | | | | | | | | | | | | | |

# Vremea

Joi, 16 iunie

www.aradon.ro

**16°** LA ORA 6 — Temperatura va fi între 16-19 grade. Vântul va sufla cu 8 km/h, dinspre ENE

**24°** LA ORA 18 — Temperatura va fi între 17-24 grade. Vântul va sufla cu 10 km/h, dinspre SSE

## ZIUA PRECEDENTĂ

| | | | |
|---|---|---|---|
| Arad | 24°C | Umiditate: | 65% |
| Lipova | 24°C | Presiune: | 757mmHG |
| Chişineu- Criş | 24°C | Precipitaţii: | 10 % |
| Săvârşin | 24°C | Vânt: | 13 km/h |
| Sebiş | 24°C | Direcţie vânt: | NNE |

## SOARELE

Răsare: 05:43
Apune: 21:28

## AZI

Temperaturile se vor situa între 16 şi 31 grade. Vântul va sufla cu 8 km/h, dinspre ENE.

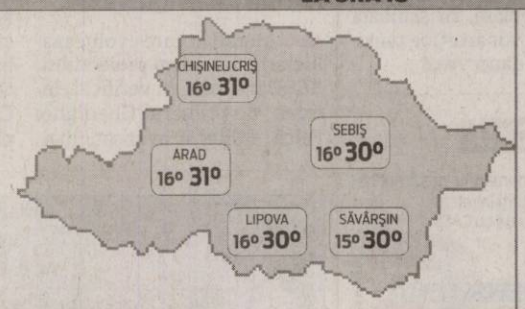


## FAZELE LUNII

02. 06. | 9. 06. | 15. 06. | 23. 06.

| JOI | VINERI | SÂMBĂTĂ | DUMINICĂ |
|---|---|---|---|
| 16° 31° | 17° 31° | 12° 16° | 12° 25° |
| însorit | parţial noros | ploaie | însorit |

## CALENDAR

**Biserica ortodoxă:** Sf. Tihon, Ep. Amatundei; Sf. Sfinţit Mc. Marcu
**Biserica greco-catolică:** Sf. ep. Tihon Taumaturgul.
**Biserica romano-catolică:** Ss. Francisc Regis, pr.; Benone, ep.

## PROGNOZĂ PENTRU TREI ZILE

Temperaturile minime vor fi cuprinse între 12 şi 17 grade, iar cele maxime între 25 şi 31 grade.

Temp.minime: 12 la 17° C
Temp.maxime: 25 la 31° C

JURNAL ARĂDEAN
Str. Poetului nr. 1C, Arad
BRAT Auditat de BRAT
Reclamaţii difuzare: 0257/ 228586

**Director editor:** Mircea Ţişcă (8472)
Secretariat: 0257.281802 (centrala), fax - 0257.280655
Şef departament difuzare: Carmen Csordas
Marea publicitate: 0257.280904 (int. 8488); Mica publicitate: 0257.210775
Tiparul executat la: SC Inform Media SRL, Calea Torontalului, DN 6, km 5,7, Timişoara

**Redactor şef: Adriana Barbu (8410)** Responsabil de număr: Simion Todoca
**Secretar general de redacţie:** Gabriela Groza (8417) **Departamente: Eveniment:** Simona Butaru (8412), Monica Ardelean (8446), Alin Gherasim, **Politic:** Tristan Mihuţa (8431), Simion Todoca (8425); **Economic:** Andreea Pintea (8419), Margareta Szegö (8435); **Cultură, Învăţământ:** Vasile Filip (8428); **Social:** Diana Duţu (8429); **Sport:** Daniel Scridon (8427), Adrian Härţău (8433), Leo Sfăra (8434);
**Tehnoredactare:** Ghizela Şerban, Ramona Vidulescu
REDACŢIE : tel. 0257.281802 (centrala); fax 0257.280655 (int. 8490), 0257.281797 (int.8489); e-mail:redactia.jurnalaradean@informmedia. ro, adevaruldearad@informmedia.ro, publicitate.jurnalaradean@informmedia.ro, publicitate.adevarul@informmedia.ro

# Interzis pe o porţiune din centură, două săptămâni

**ARAD.** Lucrările de introducere a canalizării în cartierul Gai, realizate din fonduri de la Banca Mondială, vor da peste cap, timp de două săptămâni, traficul pe o porțiune din șoseaua de centură. Primarul Gheorghe Falcă a prezentat ieri schema aprobată de Comisia de sistematizare a circulației. Deoarece este necesară realizarea legăturilor între partea de nord și cea de sud a cartierului Gai, între patru conducte mari, se închide circulația pe tronsonul de centură care traversează cartierul. Circulația va fi deviată începând cu data de 24 iunie. Conform informațiilor furnizate de edilul local, se va circula de la Armonia spre cartierul Vlaicu, iar de la intersecția de la ștrandul Bidi traficul va fi dirijat la stânga, pe strada Meșterul Manole și se reintră pe centură la 50 de metri de intersecția de la BAT.

**Două săptămâni**

Devierea traficului va dura două săptămâni. Pentru finalizarea la timp a lucrărilor se va lucra în cel puțin două schimburi, cu patru excavatoare și cu un utilaj de rezervă. **JA – S.B.**

Se închide circulația pe centură FOTO: JA

# Târg de Artizanat Urban

**ARAD.** Atrium Mall organizează în perioada 17 - 19 iunie prima ediție a Târgului de Artizanat Urban. Iubitorii de gen vor putea întâlni la târg peste 20 de artizani locali și regionali, ce vor expune produse realizate în întregime manual. Cum era de așteptat, produsele sunt inspirate de tradiție, reproduse într-un stil actual și modern. Toate exponatele sunt realizate din material textil, lemn și metal. **JA - V.G.**

**CARNAVAL**

Zâne, prinţese, piraţi şi alte personaje care de care mai ciudate şi-au făcut loc, ieri, la Şcoala Generală Nr. 5, cu ocazia carnavalului organizat de clasa a III-a D (înv. Ribana Pop). Fiecare copil a fost cine a vrut să fie şi a făcut (aproape) tot ce i-a trecut prin cap. FOTO: D.D.

Speologii ar putea da informaţii despre ce este în subteran FOTO: S.B.

# Catacombele la explorat

**Municipalitatea vrea să introducă în circuitul turistic tunelul care face legătura dintre Aradul Nou şi Cetate.**

**ARAD.** Administrația locală a anunțat ieri un lucru inedit: vor fi explorate catacombele care pleacă din cartierul Aradul Nou și despre care se spune că duc în Cetate. Primarul Gheorghe Falcă a dezvăluit ieri, în cadrul unei conferințe de presă, că urmează să se poarte discuții cu instituțiile abilitate pentru ca echipaje de specialiști să intre în tunelul care pleacă din apropierea Liceului Forestier. Scopul final ar fi o eventuală introducere a acestora în circuitul turistic, alături de o mulțime alte obiective situate în zonă.

**Planuri de la Viena**

Totul va porni cu întocmirea documentației necesare. Edilul a precizat ieri că se lucrează la înaintarea unei cereri către specialiștii Inspectoratului pentru Situații de Urgență pentru a se face verificarea tunelului, pentru a se vedea dacă are porțiuni surpate etc., „să vedem până la ce punct putem ajunge".

Oricum, în perioada imediat următoare Primăria va trimite o delegație la Viena, pentru a obține documentațiile care au stat la baza construcției Cetății Aradului.

**Zonă turistică**

Primarul a anunțat ieri că se vor mai face o serie de schimbări în ceea ce privește folosirea de către Liceul German și de Liceul Forestier a spațiilor disponibile aici. Mai exact, se dorește punerea în valoare și introducerea în circuitul turistic a dormitorului și salonului contesei. Se va lucra și la peisagistică. „Mutăm Monumentul Sfânta Treime aici, după ce se finalizează amenajarea piațetei, în cadrul proiectului BERD II", a declarat Gheorghe Falcă, subliniind faptul că „dacă avem și catacombele amenajate, vom avea o zonă frumoasă de vizitat".

**SIMONA BUTARU**
simona.butaru@informmedia.ro

**PRIMARUL, ÎN SUBTERAN**

Catacombele au stârnit curiozitatea primarului. Gheorghe Falcă a dezvăluit că a intrat în subteran, dar că nu a avansat foarte mult, din cauza grilajelor care închid tunelul. Se pare că acest tunel nu este singurul care face legătura cu Cetatea Aradului. „Legendele urbane" fac referire la existența a cel puțin trei astfel de tuneluri.

# Consulul German, la Arad

La finele acestei săptămâni va avea loc un eveniment important pentru Liceul German (mutat la Forestier). Vineri dimineață va avea loc recepția lucrărilor de reabilitare și amenajare. La eveniment vor fi prezenți invitați de marcă. Este vorba despre consulul Germaniei, precum și președintele Forumului German. Evenimentul este programat pentru ora 9, deoarece, spune primarul Gheorghe Falcă, oficialii vor participa, două ore mai târziu, la o întâlnire dintre șvabii din Banat și cei din Germania, la Timișoara.

# Stăpâni pentru parcări în zona UTA (colonie)

**Arădenii din zona UTA nu s-au înghesuit pentru a obține un loc de parcare în jurul blocului.**

Parcările, la licitaţie FOTO: JA

**ARAD.** În urma licitației care a avut loc ieri la Primăria Municipiului Arad, s-a dovedit că arădenii nu se înghesuie să obțină în chirie unul din locurile de parcare din zona UTA (Colonie). În perioada de depunere a dosarelor pentru obținerea unui loc de parcare s-au depus 52 de dosare. Primăria a oferit atunci arădenilor care locuiesc în această zonă 55 de locuri de parcare. Cu alte cuvinte, au fost mai puțini doritori decât locuri disponibile. Cert este că în dimineața de miercuri, când a fost organizată licitație efectivă, la Primărie s-au prezentat doar 37 de arădeni.

„În urma licitației care a avut loc astăzi (n.r. - ieri), Primăria Municipiului Arad a atribuit 37 de locuri de parcare. Au mai rămas locuri de parcare în zona UTA (Colonie), care vor fi licitate la prețul standard hotărât de către Consiliul Local. Vom mai organiza încă o ședință de atribuire, pentru ocuparea locurilor de parcare rămase libere în această zonă", a declarat Corina Drăghici, purtătorul de cuvânt al Primăriei Municipiului Arad. **JA - V.G.**

# Furau acumulatori de Dacia

**ARAD.** Polițiștii au prins în flagrant cinci adolescenți cu vârste cuprinse între 15 și 17 ani, care furau acumulatoare auto. Cei cinci au fost prinși în noaptea de 14 spre 15 iunie, furând trei acumulatoare de la tot atâtea autoturisme parcate pe străzile Praporgescu, Iuliu Maniu și Aviator Georgescu. Polițiștii spun că cei cinci au fost prinși pe când se pregăteau să fure un alt acumulator de la o Dacia 1310 parcată pe Praporgescu. Tinerii sunt cercetați pentru furt calificat. **JA – I.C.**

# Membri noi în Comitetul de Salvare a Judeţului Arad

**ARAD.** Alte organizații s-au alăturat Comitetului de Salvare a Județului Arad (CSJA), a anunțat ieri Mișcarea Arădeană. „Asociația Respiră Verde și Sindicatul Artiștilor Interpreți din Filarmonica Arad au aderat la manifestul Salvați Județul Arad. De asemenea, filialele arădene ale PNL, PC și PSD s-au alăturat CSJA și au semnat manifestul prin care ne opunem defiinţării județului. Alte organizații și-au anunțat deja intenția de a se alătura demersului nostru", informează reprezentanții Mișcării Arădene.

CSJA a fost înființat marți și „îi reprezintă pe arădeni împotriva dușmanilor Aradului, aceasta fiind singura clasificare pe care o acceptăm", subliniază fondatorii. **JA – S.B.**

**COPIII VOŞTRI ÎN JA**

Fotografiile celor mici, care abia au venit pe lume, pot să apară în paginiile Jurnalului arădean, spre mândria şi bucuria întregii familii.
Din maternitate, de la botez, de acasă sau din parc, surprindeţi-i cu aparatul de fotografiat şi trimiteţi-ne fotografiile dumneavoastră, însoţite şi de câteva cuvinte, la adresa de e-mail: redactia.jurnalaradean@informmedia.ro, sau pe adresa redacţiei - Arad, str. Poetului, nr. 1C.

De 7 luni **Amalia Damaschin** e cea mai dragălaşă neastâmpărată din familie şi ... cea mai iubită.

Sunt frumos, pot fi şi cuminte, sunt deştept şi uneori politicos. Sunt **Albert Igriţ** şi veţi mai auzi de mine.

Sunt **Elena Niţu** şi de când am venit pe lume am cucerit inimile tuturor: mama, tata şi bunica.

Mă numesc **Gavriloaie Bianca Andreea,** am 1 an şi 4 luni şi sunt o micuţă prinţesă.

# Excursie la Ştrandul termal

**ARAD.** Asociaţia pentru turişti nefumători şi de ocrotire a naturii „Veniţi cu noi!" Arad organizează o nouă excursie. De această dată iubitorii de drumeţie sunt invitaţi sâmbătă 18 iunie la ştrandul termal de la Şofronea.

Plecarea se va face din Arad cu trenul de la ora 8:03 până la Şofronea, iar întoarcerea se va face fie la ora 17:36, fie la ora 19:33. Conducător de grup: Hălmăgean Marian (tel. 0741-020.415) ne informează că totalul chetuielilor se ridică la 12 lei. Pentru amatorii de ciclism, traseul va putea fi făcut şi pe biciclete, sub conducerea lui Butnaru Răzvan (tel. 0754-391.570). Ambele grupuri se vor întâlni pentru plecare la ora 7:35 la intrarea în staţia CFR Arad. **JA-A.P.**

Excursie la Şofronea FOTO:FAN

## REŢETA ZILEI

# Ciorbă de văcuţă

**INGREDIENTE:** 2 bucăţi rasol de vită, 200 gr pulpă de viţel, 3-4 ardei copţi, 1 ceapă, 1 morcov, 1 păstârnac, 1/4 ţelină, 2-3 cartofi, 1 legătură pătrunjel, 500 ml de borş, 3-4 roşii în suc propriu, sare.

**MOD DE PREPARARE:** Carnea se curăţă, se spală şi se pune la fiert, până începe să se desprindă de pe oase. Se scoate, se dezosează, iar zeama se strecoară şi se pune din nou la fiert. Se adaugă legumele tăiate cubuleţe, mai puţin ardeii copţi. Se lasă la fiert la foc mediu, cca 25 de min. Se adaugă carnea şi ardeii copţi, curăţaţi şi tăiaţi cubuleţe, roşiile tăiate şi se mai lasă la fiert cca 15 min. Se adaugă borşul (fiert în prealabil), se potriveşte de sare şi se pune verdeaţa. Se serveşte cu smântână şi ardei iute **Poftă bună!**

Pentru mai multe REŢETE intră pe **www.culinar.ro**



## ÎNTRERUPERI DE CURENT

**Vineri, 17 iunie 2011.** În Municipiul Arad, h 8.30-17.30: Str. Marnei, Orizont, Ulpiu, Ţichindeal, Alunului, Septimiu, Ulmului, Mircea Vodă, Nădejde, Trotuş, Aron Pumnul(p); h 9-12: Bd. Brătianu, Carol Davila, Bd. Revoluţiei nr. 29, 33, 35, 39, 41, Bd. Vasile Milea(p). În judeţ, h 8-15: Tuleşti, Vânduleşti; h 8-17: Cil, Rădeşti; h 8-18: Păiuşeni(p); h 9-16: Criş-str.Înfrăţirii nr. 70; Siad, Rogoz, Stoineşti, Ciuntesti, Vălani, Mărăuş, Secaci; h 9-18: Stejar, Lupeşti, Pârneşti, Baia, Slatina de Mureş, Apateu.

# Contra centralei

**CONOP.** Marţi, 20 iunie, ora 16,30, la Primăria Conop, va avea loc o întâlnire cu toţi primarii de pe Valea Mureşului, indiferent de culoarea politică, pentru adoptarea unei moţiuni de respingere a construirii unei centrale nucleare în zonă.

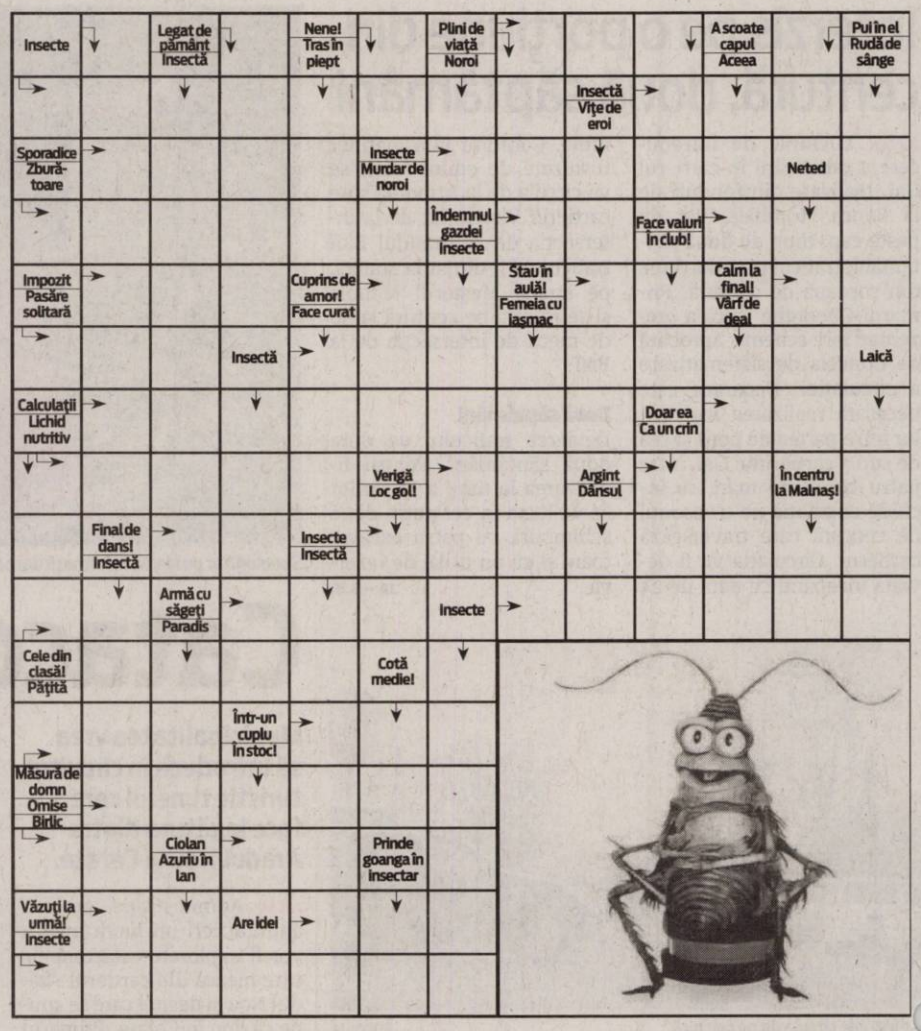


## CITIRE APOMETRE

**Vineri 17 iunie 2011.** Blocuri 7-48 Pasaj, blocuri Dr. I. Suciu, blocuri I. Maniu, blocuri 151-200, 201-255A, 301- 325, 551-585, 601-620, 701-734 Micălaca, blocuri „A", „N" Calea Aurel Vlaicu, blocuri Haţeg, Fluturilor, Predeal, blocuri calea Romanilor, Patria, Moţilor, Haiducilor, M. Scaevola, C. Coposu, T. Vladimirescu, P-ţa Spitalului, G. Birta, Banu Mărăcine, Păşunii, Gherghinei, Abrud, Digului, Hortensia, Moraviei, I. Mureşan, V. Necula, Mierlei, Şt. O. Iosif, Salontei, Prunului, Ţichindeal, Ulpiu, Alunului, Zănelor, Nădejde, Emilian, Laurian, Aron Pumnul, Ghioceilor, Lupeni, Craiovei, Lăcrămioarelor, Nufăr, T. Brediceanu, Dragoş Vodă, Porumbacului, Vulturilor, Veseliei, Mehedinţeanu, Filotei, Volta, Lungă, Rosmarinului, Dumbrava Roşie, Vadului, Cuptorului, Podului, Bulgară, Rodnei, L. Rebreanu, Ardealului, I. Jianu, Milcov, D. Cantemir, Toporaş, Arcaşilor.

## SOLUŢIA INTEGRAMEI LA NR PRECEDENT

I-C-ATU-R-I-INCINS-STRAND-FULG-ICI-BIO-ALPI-SOARE-MG-AT-LENT-CLIO-SCOICI-IDOL-R-ARO-CA-UU-VI-IR-DO-RAS-GAT-AC-RAZE-CARO-STAB-VARGI-AR-E-NOTAT-FII-ALO-UCIS-R-PLUTAS-IL-TAU-LEAGANE

# Programe TV Joi, 16 Iunie

## TVR 1

**07.00 Telejurnal matinal.** Sport (criptat)Meteo (I)
**08.00 Telejurnal matinal.** Sport (criptat)Meteo (II)
**08.50 Giuvaierul palatului.** (serial)
**10.00 Garantat 100%.** (r.)
**11.00 Piraţii.** (d., MB, 2010)
**12.00 TVR 55**
**12.40 Legendele palatului: Kim Suro, regele de fier.** (r.)
**13.20 Legendele palatului: Kim Suro, regele de fier.** (r.)
**14.00 Telejurnal.** Sport (criptat) Meteo
**14.45 Interes general**
**15.30 Akzente.** Emisiune în limba germană
**17.00 Lozul cel mare.** Tragerile Joker, Loto 5 /40, Loto 6/49 şi Noroc
**18.00 Telejurnal**
**18.25 Legendele palatului: Kim Suro, regele de fier.** (s.)
**19.05 Legendele palatului: Kim Suro,regele de fier.** (s.)
**20.00 Telejurnal.** Tema zilei Meteo Omologarea tragerilor Joker, Loto 5 /40, Loto 6/49 şi Noroc
**21.00 Judecă tu !**
**22.10 Amprenta unui asasin.** (acţiune, SUA, 2002) Cu: Robert De Niro, Frances McDormand, Eliza Dushku. Regia Michael Caton-Jones. Vincent Lamarca este un poliţist din New York foarte devotat meseriei sale. În copilărie, Vincent a asistat la execuţia tatălui său, implicat într-un caz de răpire a unui copil. Situaţia devine greu de suportat pentru Vincent când află că trebuie să investigheze un caz în care suspectul principal este chiar fiul său!
**24.00 Jocuri cu moartea.** (serial)
**01.00 Perechea potrivită.** (r)

## PRO TV

**07.00 Ştirile Pro Tv.** Ce se întâmplă, doctore? Omul care aduce cartea
**10.00 Lupta pentru custodie.** (r.)
**12.00 Tânăr şi neliniştit.** (r.)
**13.00 Ştirile Pro Tv**
**14.00 Deghizare cu bucluc.** Regie. Didier Albert (comedie, Franţa 2008) Cu: Gregori Baquet, Bernadette Lafont, Laurent Ournac
**16.00 Tânăr şi neliniştit.** (s.) Cu zeci de premii, cu actori ce îşi trăiesc viaţa pe platourile de filmare, identificându-se cu personajele, cu căsătorii, divorţuri ca-n filmele care se respectă, cu controverse ce-i uimesc chiar şi pe cei mai mari admiratori, serialul continuă să reprezinte un miracol, un univers care a cuprins şi a cucerit milioane de telespectatori.
**17.00 Ştirile Pro Tv.** Vremea
**17.45 Happy Hour**
**19.00 Ştirile Pro Tv.** Sport
**20.30 Crank - Tensiune maximă.** Regie. Mark Neveldine, Brian Taylor (acţiune, SUA 2009) Cu: Jason Statham, Amy Smart, Dwight Yoakam, Efren Ramirez. Sport
**22.30 Ştirile Pro Tv**
**23.00 CSI - New York.** (s.)
**00.00 Mesaje de dincolo.** (serial)
**01.00 Crank: Tensiune maximă.** (r.)
**02.30 Ştirile Pro Tv.** (r.)
**04.00 Promotor.** (r.)
**05.00 După 20 de ani.** (r.)
**06.00 Happy Hour.** (r.) O oră de veselie cu muzică live, dans, poveşti de viaţă deosebite, interviuri cu cele mai mediatizate vedete ale momentului, informaţii în premieră, dar şi întâmplări impresionante care se vor petrece chiar în studio, sub ochii telespectatorilor...

## ANTENA 1

**06.00 Observator.** cu Mihaela Calin (live)
**08.00 Matinal: 'Neatza.** cu Răzvan şi Dani (live)
**10.00 În gura presei.** cu Mircea Badea
**11.00 KITT.** (s.)
**12.00 Vânătoarea de comori.** (s.)
**13.00 Observator.** (live)
**14.00 Harta sufletului.** (dramă, SUA 1993) Cu: Jason Scott Lee, Patrick Bergin, Anne Parillaud, John Cusack. Viata lui Avik, un eschimos, se schimba radical atunci cand Walter Russell il ia din mijlocul ghetii si ii arata ce inseamna adevarata civilizatie. Avrik creste intr-un internat unde singura lui prietena este o fetita pe jumatate europeana, pe jumatate indianca, pe nume Albertine.
**16.00 Observator.** (live)
**17.00 News Magazine: Acces direct.** (live)
**19.00 Observator**
**20.20 Reality-show: Burlacul II**
**22.00 Narcisa sălbatică.** (serial)
**23.00 Observator.** Sport
**23.45 Un Show Păcătos**
**01.00 Harta sufletului.** (r.)
**02.45 Vânătoarea de comori.** (r.)
**03.30 News Magazine: Acces direct.** (r.) O emisiune axată pe actualitatea de zi cu zi, în care "vedetele" sunt oamenii obişnuiţi, cu problemele, bucuriile, grijile şi întâmplările lor ieşite din comun. Reporterii speciali aduc în atenţia telespectatorilor precum şi a publicului din platou cazuri impresionante de viaţă, subiecte sociale dar şi ştiri mondene din actualitatea fierbinte a vedetelor şi personalităţilor autohtone.

## HBO

**07.55 Jimmy şi Hope.** Ep. 19 Comedie, SUA, 2011.
**08.20 Flirt la 40 de ani.** Comedie, SUA, 2008. Cu: Heather Locklear, Robert Buckley
**09.50 Manolete.** Romantic, Spania, 2007. Cu: Adrien Brody, Penélope Cruz, Santiago Segura, Ann Mitchell, Juan Echanove
**11.25 Dansul dragostei 3.** Dramă, SUA, 2010. Cu: Rick Malambri, Adam G. Sevani, Shami Vinson
**13.10 Jaf la Harvard.** Comedie, SUA, 2002. Cu: Tom Green, Jason Lee, Leslie Mann, Megan Mullally
**14.35 Eu şi Marley.** Comedie, SUA, 2008. Cu: Owen Wilson, Jennifer Aniston
**16.30 Taci şi sapă.** Aventuri, SUA, 2003. Regia: Andrew Davis. Cu: Sigourney Weaver, Shia LaBeouf, Jon Voight
**18.30 De Crăciun nu stăm acasă!** Comedie, SUA, 2008. Cu: Vince Vaughn, Reese Witherspoon
**20.00 Kapitalism - Reţeta noastră secretă.** Documentar, România, 2009. Regia: Alexandru Solomon.
**21.25 Numele jocului: Fotbal.** Dramă, Marea Britanie, 2009. Regia: Tom Hooper. Cu: Michael Sheen, Timothy Spall, Colm Meaney, Jim Broadbent, Henry Goodman
**23.05 Lake Placid 3.** Horror, SUA, 2010. Regia: G.E. Furst. Cu: Colin Ferguson, Yancy Butler, Kristy Mitchell, Kacey Bamfield, Michael Ironside
**00.40 Shutter Island.** Thriller, SUA, 2010. Cu: Leonardo DiCaprio, Mark Ruffalo, Ben Kingsley, Michelle Williams, Max Von Sydow
**02.55 Ţara mea.** Dramă, Franţa, 2009

## CULTURAL

**07.30** Identităţi (r.) **08.00** Spectacool (r.) **08.30** Toate vieţuitoarele mari şi mici (s.) **09.30** Prin Ţara Zânelor(r.) **10.00** Remix (r.) **11.00** Marile cutezătoare (r.) **12.00** Jurnalul cultural (r.) **12.30** Magazinul de litere (r.) **13.00** Concertele TVR Cultural (r.) **14.00** Controversele istoriei (r.) **15.00** Jurnalul cultural **15.15** Artdelenisme (r.) **15.45** 3 minute de celebritate **16.00** Teleshopping **16.15** Euromaxx Highlights (d.) **16.45** Minorităţi **17.15** Profesioniştii...cu Eugenia Vodă **18.15** În căutarea dimensiunii ascunse (d.) **19.15** Metropolis **19.45** Concertele TVRC

## AXN

**07.00** Cabinet de avocatură VI **08.00** Pericol iminent I **09.00** Crezi că ştii să dansezi? IV **10.00** Battlestar Galactica III SF, SUA, 2006. **11.00** Renovare extremă III Reality, SUA, 2005. **12.00** Pericol iminent I Acţiune, SUA, 1996. **13.00** Cabinet de avocatură VI Poliţist, SUA, 2001. **14.00** Battlestar Galactica III **15.00** Crezi că ştii să dansezi? IV **16.00** Renovare extremă III **17.00** Pericol iminent I **18.00** Cabinet de avocatură VI **19.00** Battlestar Galactica III **20.00** Renovare extremă III **21.00** CSI. New York - Criminaliştii VII **21.55** Zoom

## B1

**07.00** Ştirile B1TV in direct **09.30** Teleshopping **10.00** B1, viaţa e frumoasă! (matinal de lifestyle) **12.00** Ştirile B1TV in direct **12.30** Actual B1 (Carla Giaca si Andrei Bădin) **14.00** Ediţie de prânz (Silviu Sergiu) in direct **15.00** Ştirile B1TV in direct **16.00** X-Press. Cu Vlad Petreanu **17.00** Ştirile B1TV in direct **18.00** Cancan TV cu Adrian Artene **20.00** Ştirile B1TV **21.00** Evenimentul zilei (Robert Turcescu si Ion Cristoiu) **23.00** Razii de noapte **00.30** Cancan TV cu Adrian Artene (r.) **02.20** Ştirile B1TV (Sanda Nicola) (r.)

**ARADUL VORBEŞTE BIO**
**CARAVANA BIO** vă aşteaptă din 15.06.2011- 19.06.2011 în faţa Hotelului Continental,
**COPIII vor avea parte de FACE PAINTING.**
Organizator Director Diamnat Olentina Ţărnău
**Telefon: 0743.087.580** (H-149598)

**S.C. WEBASTO ROMANIA S.R.L.**
titular al proiectului Extindere hala de productie, construire depozit rece, platforme, drumuri si parcari anunta publicul interesat asupra luarii deciziei etapei de incadrare de catre APM Arad: in cadrul procedurilor de evaluare a impactului asupra mediului pentru proiectul, propus a fi amplasat in Zona Industriala F.N. Zimandu Nou, Arad.
Proiectul deciziei de incadrare si motivele care o fundamenteaza pot fi consultate la sediul APM str. Splaiul Mureşului, FN din Arad, în zilele de luni-vineri între orele 8⁰⁰-16⁰⁰, precum si la urmatoarea adresa de internet www.apmar.anpm.ro (H-150476)

**ANUNT**
**SC NEW ECLIPSA SHOES SRL** cu sediul in Sannicolau Mare str Timisoara nr. 2A, ap.4 tel. 0256-370303, doreste sa obtina autorizatie de mediu pentru punctul de lucru deschis in Arad, str. Poetului nr. 1/C, (Platforma Industriala UTA Hala 25-26) unde se desfasoara activitatea de fabricare a incaltamintei cod CAEN 1520 in scopul productiei, avand ca principale faze ale procesului tehnologic urmatoarele: asambalare parti incaltaminte, finisare, control si ambalare.
Masuri de protectie a factorilor de mediu:
apa-canalizare;
aer-ventilatoare;
sol-platforme betonate.
gestiune deseuri- pubele
Observatiile publicului formulate in scris/informatiile privind potentialul impact asupra mediului se depun/pot fi consultate la sediul Agentiei de Protectia Mediului Arad, Splaiul Muresului, FN, judetul Arad tel 0257-280331, timp de zece zile lucratoare dupa data publicarii prezentului anunt . (H-149576)

aradjob.ro

RECLAME

ACCENTE

**Tristan Mihuţa**

# Alte diversiuni ale maestrului

În cei şase ani şi jumătate de „domnie", Traian Băsescu ne-a demonstrat că este omul surprizelor. Nimeni nu îl poate egala în iscusinţa de a crea şi lansa diversiuni pe scena politică. Aşa a păcălit electoratul, mizând pe neîncrederea acestuia în parlamentari. După ce, în prealabil, inventase lupta împotriva corupţiei, temă cu care a câştigat alegerile în 2004. Ţepele din Piaţa Victoriei au excitat teribil electoratul, care nu a mai avut ochi decât pentru justiţiarul Băsescu. Astăzi, e limpede că totul a fost amăgire, diversiune, momeală aruncată celor naivi. Şi povestea s-a repetat, iar românii nu au învăţat decât târziu să deosebească între adevăr şi minciună, între onestitate şi înşelăciune, între gândul cel bun şi gândul cel viclean.

> Ce urmăreşte, de fapt, preşedintele Băsescu, prin lansarea acestor teme? Cu siguranţă, să ne arunce în ceaţă

Acum, când românii s-au dezmeticit, când electoratul a văzut adevărată faţă a preşedintelui în care a investit atâtea speranţe, Traian Băsescu trăieşte doar pentru a găsi alte teme pretabile unor demersuri diversioniste. Şi nu pierde vremea. A şi ieşit la drumul mare cu două poveşti despre reformarea statului - una este modificarea Constituţiei, alta este reorganizarea administrativ-teritorială. Ce urmăreşte, de fapt, preşedintele Băsescu, prin lansarea acestor teme? Cu siguranţă, să ne arunce în ceaţă. Să nu mai vedem dezastrul din preajmă şi să ne lansăm în „discuţii bizantine", asemenea călugărilor care, în vreme ce flamura lui Mahomed era înfiptă pe zidurile Constantinopolului (1453), încă mai dezbăteau dacă slujba religioasă să se oficieze în limba latină sau în limba greacă. Altfel spus, preşedintele ne abureşte şi ne împinge spre discuţii sterile. Încă o dată, cu ce scop? Unii spun că ar dori căderea Guvernului Boc şi organizarea de alegeri anticipate. Alţii, dimpotrivă, cred că se vrea amânarea alegerilor. Cine ar avea de câştigat de aici? „Preşedintele. În momentul în care se întâmplă să se amâne alegerile, vă daţi seama ce temă bună are preşedintele pentru a participa la campanie şi să spună «urâţii ăştia, parlamentarii, cei 322, n-au vrut noua Constituţie, n-au vrut noua împărţire administrativ-teritorială, n-au vrut modernizarea României». O campanie cum scrie la carte. Nu s-a mai întâmplat? Nu ţineţi cumva minte? Dacă e o reţetă experimentată deja...", ne luminează deputatul UDMR Lakatos Peter. Şi cred că are dreptate.

tristan.mihuta@informmedia.ro

Arădenii ar putea împărţi regiunea cu Timişul, Hunedoara şi Caraşul FOTO:JA

# Pe locul doi la sărăcie

**Regiunea Vest - din care face parte şi Aradul este pe locul secund în topul celor mai sărace regiuni.**

**ARAD.** Situaţia pare însă şi mai dramatică, în regiunea Vest, când vine vorba despre locurile de muncă şi rata şomajului. Conform aceloraşi date ale Comisiei Naţionale de Prognoză, în anul 2010 Aradul şi Timişul au avut rate ale şomajului relativ scăzute - 5,2 respectiv 3,7 procente, Caraşul şi Hunedoara au raportat valori de peste opt procente. În ceea ce priveşte perspectivele de viitor, pentru acest an Comisia Naţională de Prognoză a preconizat un PIB mediu al judeţului de 6.732 euro/cap de locuitor, medie ce a fost ridicată de Arad şi Timiş cu PIB-uri prognozate de 6.511 euro respectiv 8.697 euro. Diferenţele între cele patru judeţe ar putea să fie ceva mai estompate în următorii ani, Comisia de Prognoză previzionând o dezvoltare mai accentuată a Hunedoarei.

**DESPRE REGIUNEA DE DEZVOLTARE**

Regiunea Vest are o suprafaţă de 32.034 km2 (13,4 % din suprafaţa ţării) şi este compusă din 42 oraşe (din care 12 municipii) şi 276 comune (318 unităţi administrativ teritoriale), grupate în patru judeţe: Arad, Caraş-Severin, Hunedoara şi Timiş. Regiunile de dezvoltare s-au constituit prin asociere benevolă de judeţe vecine.

**Puncte forte şi pucte slabe**

Potrivit datelor publicate pe pagina de internet a Ministerului Dezvoltării Regionale şi Turismului, printre punctele slabe ale regiunii Vest se numără: lipsa unei autostrăzi, precum şi şomaj ridicat în judeţele Caraş-Severin şi Hunedoara. Pe de altă parte, punctele forte ale Vestului sunt: aeroporturile internaţionale din Arad şi Timişoara, dar şi centrele de învăţământ superior recunoscute.

**Afliere europeană**

Regiunea Vest face parte din Euroregiunea Dunăre - Criş - Mureş - Tisa (DCMT), care implică cele patru judeţe ale Regiunii Vest, trei comitate din Ungaria şi regiunea autonomă Voivodina din Serbia.

ANDREEA PINTEA
andreea.pintea@informmedia.ro

# Consfătuire pe problematici sociale

**ARAD.** Zilele trecute s-a desfăşurat, la Arad, o nouă întâlnire a echipei manageriale cu coordonatorii judeţeni în cadrul proiectului „Implicarea preoţilor şi a membrilor comunităţilor parohiale ortodoxe în dezvoltarea de proiecte sociale la nivelul Mitropoliei Banatului şi Arhiepiscopiei Alba Iuliei". În cadrul discuţiilor sunt abordate aspecte privind stadiul implementării proiectului la împlinirea a şase luni de la demararea lui, precum şi cele referitoare la planul de activităţi pentru semestrul al doilea, detalii privind practicile ce trebuie urmărite de managerii judeţeni în perioada imediat următoare.

Proiectul este co-finanţat din Fondul Social European prin Programul Operaţional Sectorial pentru Dezvoltarea Resurselor Umane 2007-2013, şi se desfăşoară pe parcursul a 24 luni (ianuarie 2011-decembrie 2012). JA-D.D.

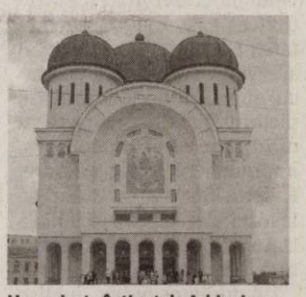

Un proiect câştigat de Arhiepiscopia Aradului FOTO:JA

Tradiţia, la mare căutare FOTO:FAN

# Cântec tradiţional la Covăsînţ

**Peste 2000 de spectatori au participat la ediţia a II-a a Festivalului folcloric „Ioan T. Florea".**

**COVĂSÎNŢ.** În fiecare an de Pogorârea Sfântului Duh, Biserica Ortodoxă din Covăsînţ îşi sărbătoreşte hramul. „Poate nu întâmplător, înaintaşii noştri au stabilit o altă sărbătoare, care să coincidă cu acesta, este vorba de «Întâlnirea cu fiii satului», pentru că în acest mod, la chemarea clopotelor la slujbă, localnicii însoţiţi de cei plecaţi pe alte meleaguri şi întorşi măcar pentru câteva ore la locul de naştere să se întâlnească şi să se revadă în locul unde au primit Taina Sfântului Botez", ne spune preotul paroh Mihai Blaj. Aceste evenimente sunt completate începând de anul trecut de încă o sărbătoare, este vorba de „Festivalul Folcloric Ioan T. Florea", care acum a ajuns la a doua ediţie. După un Tedeum pentru sfinţirea locului şi o Panihidă în memoria celui ce a fost Ioan T Florea, începutul spectacolului a fost marcat de sunetul tulnicelor. Apoi, în acompaniamentul orchestrei „Rapsozii Zarandului", dorijată de taragotistul Petrică Paşca, pe scena Taberei Ortodoxe de Păstrare şi Conservare a Tradiţiilor Româneşti, au urcat Maria Moţ, Dalia Suba, Simona Stanilă, Alexandra şi Alex Chira, Voichiţa Suba, Malvina Naghy, Petrică Paşca, Cornelia Căprariu Roman, Ansamblul de dansuri din Covăsînţ, Sânzienele, Mariana Deac, maestrul Dumitrul Fărcaş, Ansablul de dansuri „Spicul" din Olari.

> La final, cei prezenţi, artişti şi spectatori au încins o horă ţărănească
> PR. MIHAI BLAJ

JA-V.F.

**PRIMUL ALBUM**

Un moment emoţionant l-a constituit lansarea primului său album al Roxanei Suciu din Covăsînţ, o interpretă care la 12 ani promite multe, fiind aplaudată la scenă deschisă.

# Servicii hoteliere pentru prietenii patrupezi

**ARAD.** Arădenii care iubesc animalele şi deţin un patruped, nu trebuie să îşi mai facă probleme atunci când pleacă în concediu. Gospodărirea Comunală Arad s-a gândit să vină în întâmpinarea deţinătorilor de câini care doresc să plece pentru câteva zile în concediu şi care, până acum, erau nevoiţi să apeleze la rude, cunoştinţe sau vecini pentru îngrijirea animalelor de companie.

„Din acest an serviciul ce gestionează câinii comunitori din cadrul Gospodăririi Comunale Arad oferă un nou serviciu. Este vorba despre preluarea şi îngrijirea animalelor de compania pe perioada în care stăpânul este plecat de acasă. Credem că este important ca animalele să fie bine îngrijite, iar la Adăpostul de câini de pe strada Bodrogului le putem oferi toate condiţiile", a explicat directorul GCA, Marioara Junjan.

Arădenii care sunt interesaţi de acest serviciu al GCA pot afla mai multe informaţii contactându-l pe şeful de sector Constantin Moroşteş la numerele de telefon: 0257.214.211; 0753.962.439.

JA-A.P.

Pentru cel mai bun prieten FOTO:FAN

Remus Guţu FOTO:FAN

# Preşedinte nou la Partidul poporului

**ARAD.** Fostul prim-vicepreşedinte al filialei arădene a „Partidului Poporului", Remus Guţu, a fost numit preşedinte al organizaţiei judeţene. În ciuda faptului că Tribunalul Municipiului Bucureşti a respins înscrierea partidului în registrul partidelor politice, inclusiv sub noua titulatură „Partidul Poporului Dan Diaconescu"- Remus Guţu este în continuare optimist. „Eu cred că, până la urmă, vom avea un partid înscris la Tribunal şi vom putea participa inclusiv la alegerile locale din 2012. Mai avem răbdare, indiferent ce nume va purta partidul, tot procentajul lui Dan Dan Diaconescu îl va avea, adică peste pragul electoral şi sigur vom face figură frumoasă la locale, iar în toamnă vom intra în Parlament", a declarat noul preşedinte. JA-S.T.

JURNAL ARĂDEAN

Poezie şi fotografie în Turn FOTO: FAN

# Lansare şi vernisaj la Galeriile „Turnul de Apă”

**ARAD.** Cenaclul „Luceafarul” şi Foto-Club Arad au fost organizatorii unui dublu eveniment cultural, desfăşurat, zilele trecute, la Turnul de apă. Artista-poet, Rely Tarniceri şi-a lansat volumul „Perpetuum efemer” într-o armonizare cu vernisarea unei expoziţii de fotografie. Toţi iubitori de frumos şi-au putut delecta sufletul şi privirea, imaginându-şi, că, deodată, ar ţine în mână, două talere, într-unul, liniştea şi aroma versurilor, în celălalt, frumuseţea culorilor, căci poezia şi fotografia, uneori, „nu te dezgustă, ci se gustă” (cum spunea artistul plastic Ioan Kett Groza).

Seducatoare au fost intervenţiile colegilor de cenaclu, provocator a fost jocul (cu „cartea-ghem”) al poetului C. Butunoi şi elevată prezentarea distinsul amfitrion-moderator, profesorul şi omul de artă, Horia Truţă. **JA-F.R.C.**

# Expoziţia de pictură „Vasile Varga” la Deva

**Deschiderea expoziţiei a avut loc la Galeria de Arta Forma din Deva în prezenţa unui numeros public.**

**ARAD.** În ciuda refuzului responsabililor culturali de la nivelul judetului Arad (Centrul Cultural) de-a sprijini activitatea Fundaţiei Culturale Vasile Varga şi Eleonora Costescu, directorul acestei fundaţii, pictorul Dan Gherman a organizat, zilele trecute, la Deva, împreună cu pictorul Andrei Rosetti, Societatea Culturală Izvorul din Lipova şi Filiala U.A.P. Deva, expoziţia de pictura „Vasile Varga”.

Un numeros public, iubitor de pictură, a fost prezent la vernisaj. Unii au fost curioşi să afle cine este Vasile Varga, alţii să-l revadă, precum dr. Sorin Costina din Brad (jud. Hunedoara), unul dintre cei mai mari colecţionari de pictură din România, cel care a adus în expoziţie două dintre lucrările pictorului Vasile Varga. În urmă cu 6 ani, la sfârşitul acestei luni, Vasile Varga pleca dintre noi pentru totdeauna, undeva în paradis să picteze raiul adevărat, rai despre care criticul de artă Oliv Mircea din Bistriţa vorbea la deschiderea expoziţiei de la Deva, comparând tablourile artistului cu frumuseţea raiului, apreciind totodată expoziţia ca fiind, în această perioadă, cel mai important eveniment cultural al ţării.

**PETRU GHERMAN**
redactia.jurnalaradean@informmedia.ro

La vernisajul de la Deva FOTO: FAN

# Douăzeci pentru „Naţionale”

**Succes fără precedent la „Generală 5”. 20 de elevi au ajuns la faza naţională a olimpiadelor şcolare.**

Galerie cu olimpici la „Generală 5” FOTO:FAN

**ARAD.** De multă vreme numeroasele premii obţinute de Şcoala Generală Nr. 5 Arad nu mai sunt pentru nimeni o surpriză. Tocmai de aceea faptul că, în acest an, 20 de elevi din această şcoală au ajuns la faza naţională a olimpiadelor părea ceva firesc, chiar dacă este un record.

„În această şcoală se dă o luptă cu adevărat pentru a exprima o formă a gândului, a lua o atitudine pentru a elimina obişnuitul şi pentru a determina elevul să aspire spre cunoaştere, spre dezvoltarea capacităţii de ierarhizare a propriilor pasiuni, înclinaţii - ne explică succesul prof. Maria Paşcalău, directorul şcolii.

Munca însăşi, desfăşurată aici, e făcută cu pasiune. Învăţătorii şi profesorii şcolii duc o muncă asiduă, o muncă ce a condus spre o afirmare demnă.

Aşa putem acum, spre sfârşit de an şcolar, să constatăm că efortul nostru s-a materializat în rezultatele ce merită să fie cunoscute”.

**Participanţi la faza pe ţară**

Şi, într-adevăr merită a fi cunoscute măcar numele celor 20 de participanţi la „naţionale”. Ei sunt: Gontariu Andreea (cl. a III- a B), Cristea Matei Alexandru (cl. a IV-a C), Cajvan Ciprian (cl.a IV-a C), Chisereu Claudiu (cl.a IV-a C), Ambruş Paula (cl. a V-a B), Turcanu Andreea (cl.a V-a A), Marcu Andra Mălina (cl. a VI-a D), Vlaiconi Cristina (cl. a VI-a D) Mazuch Alexandru (cl. a VI-a D), Gaica Paul (cl.a VI-a D), Reştea Gabriela (cl. a VI-a D), Militar Mihai (cl.a VII-a A), Morar Lorena (cl. a VII-a D), Gal Robert (cl. a VII-a D), Sulea Călin Gabriel (cl. a VIII-a A), Popa Roxana (cl.a VIII-a D), Murg Zenovia (cl.a VIII-a D), Hermenean Andrei (cl. a VIII-a A), Radu Silvia (cl. a VIII-a D), Forton Maria (cl.a VIII-a A).

**Dascăli pentru performanţă**

De remarcat este faptul că rezultatele se regăsesc la diversitatea obiectelor de învăţământ: Limba română, Matematică, Limba Engleză, Fizică, Chimie, Biologie, Cultură Civică, Istorie, Educaţie Plastică, Educaţie Fizică, etc.

**150 DE PREMII**

La concursurile pe obiecte de învăţământ la faza judeţeană a olimpiadelor şcolare peste 150 de elevi au obţinut premii şi menţiuni.

> Răsplata muncii dascălilor este la bucuria rezultatului obţinut de elev
> **MARIA PAŞCALĂU**

Iar toate aceste rezultate oglindesc dragostea şi interesul cu care îşi exersează munca „adevăraţii dascăli” ai acestei şcoli, care au prestat ore nenumărate de pregătire suplimentară, punând mai presus de propria lor fiinţă, fiinţa elevului dornic de autodepăşire, de performanţă. **JA-V.F.**

„Micii ecologişti” s-au simţit bine în mijlocul naturii FOTO: FAN

# „Remediu pentru mediu”

**ARAD.** Copiii de la Grădiniţa PP nr. 16 Arad, respectiv Grupa Mare „A”, condusă de educatoarele Elena Bacoş şi Simona Costea şi Grupa Maghiară, condusă de educatoarele Farkas Eva şi Margareta Tripon au desfăşurat mai multe acţiuni ecologice în Parcul Natural „Lunca Mureşului”, în cadrul proiectului „Remediu pentru mediu”. Copiii au ecologizat mai multe zone, au realizat desene pe asfalt, evidenţiind dragostea lor pentru pădure, pentru animale, copaci etc. şi s-au jucat cu jderii.

Ei au fost ajutaţi în acţiunile lor şi de administratoarea Liana Faur, de asistenta Valentina Frenţ şi de directoarea Elena Pîrva.

# Drepturile omului, în dezbatere transdisciplinară

**La Colegiul Naţional „Moise Nicoară” a avut loc, recent, o inedită masă rotundă.**

**ARAD.** În dezbaterea cu tema „Drepturile fundamentale ale omului din perspectivă transdisciplinară” s-au pus în discuţie problemele specifice ale unui nou domeniu de cunoaştere, cel al bioeticii: dreptul al viaţă, respectiv problema avortului, a transplantului de organe, a eutanasiei, a pedepsei capitale, a clonării, precum şi relaţia iubire-sexualitate-căsătorie.

Elevii de liceu participanţi au avut ocazia să dezbată toate aceste probleme ale „eticii vieţii”, profitând de prezenţa unor specialişti de marcă, în domeniu: pr. prof. Codin Şimonca, directorul Seminarului Teologic Liceal Ortodox Arad, lect. dr. Anca Mustea, de la Universitatea „Vasile Goldiş”, dr. Gheorghe Furău, medic ginecolog , la Spitalul Matern, Florin Roman, procuror criminalist, la Parchetul de pe lânga Tribunalul Arad, Cristian Bocancea, profesor de filozofie la Colegiul Naţional „Moise Nicoară”, diac. prof. Florin Sirca, inspector de specialitate - Religie la Inspectoratul Şcolar Judeţean Arad.

Masa rotundă a fost organizată şi moderată de pr. prof. Mircea Hurdea şi prof. Mirela Mureşan, de la CNMN. **JA-V.F.**

**NOTE DE LECTURĂ**

# Un însemnat cărturar român

**Protopop dr. Gheorghe Ciuhandu, într-o lucrare monografică, ce a văzut, recent, lumina tiparului**

**ARAD.** Zilele acestea literatura istorică arădeană s-a îmbogăţit cu un volum masiv, de peste 600 de pagini, dedicat teologului şi omului de cultură „Protopop dr. Gheorghe Ciuhandu”. Această operă ştiinţifică, de certă valoare, este datorată neobositului cercetător, preot dr. Pavel Vesa, care ne-a obişnuit, în ultimul timp, cu câte cel puţin un volum de istorie ecleziastică pe an.

De data aceasta, este prezentată personalitatea poate celui mai însemnat cărturar român ortodox originar de pe meleagurile crişene, care s-a remarcat mai ales în domeniul istoriei românilor din această parte de de ţară, cu accent, bineînţeles, pe istoria ecleziastică. De altfel volumul prezentat apare în colecţia „Biografii arădene”, seria personalităţi clericale, la Editura Arhiepiscopiei Aradului şi sub egida Universităţii Babeş-Bolyai din Cluj-Napoca, Institutul de Istorie Ecleziastică. Universitatea clujeană gireaza astfel calitatea şi importanţa lucrării care vine să scoată din neuitare un om şi o personalitate căreia cercetarea istorică îi datorează enorm. Dr. Pavel Vesa prezintă, în primele două capitole ale cărţii, viaţa preotului dr.Gheorghe Ciuhandu, începând cu naşterea sa, la 23 aprilie 1975, continuând cu şcolile urmate, încununate cu titlul de doctor acordat de Universitatea din Cernăuţi, cu activitatea din cadrul Episcopiei Aradului. După Marea Unire, Gheorghe Ciuhandu ajunge şi la demnitatea de senator al României, participând la discuţiile asupra Legii Cultelor iar în şedinţa din 30 mai 1947 este ales membru de onoare al Academiei Române.

**16 LUCRĂRI**

Cu această carte pr. dr. Pavel Vesa a juns la un număr de 16 lucrări, care vizează în principal istoria Episcopiei Ortodoxe a Aradului şi a personalităţilor clericale care au slujit-o în cei peste 300 de ani de activitate neîntreruptă.

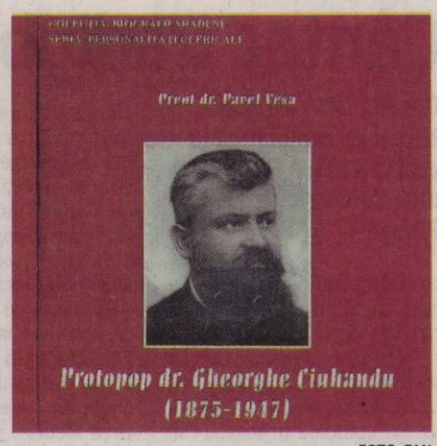


Părintele Pavel Vesa şi ultima sa carte FOTO: FAN

În partea a doua a lucrării sunt reproduse documente, scrisori, manuscrisuri etc. emise sau primite de Gheorghe Ciuhandu, care au o deosebită valoare documentară şi pot fi de mare folos pentru cercetători. Nu putem omite nici limba clară, concisă, folosită de autor, numărul mare de notiţe bibliografice, încât putem spune că acesta aproape a epuizat sursele documentare.

**IOAN TULEU**
redactia.jurnalaradean@informmedia.ro

**INTERVIU JA.** FLORIN GALIŞ, PREŞEDINTE PNL PE MUNICIPIU

# „Aradul nu este patria PDL”

**Liderul liberal se consideră îndreptăţit să fie desemnat candidat al USL la Primăria Aradului.**

**Sunteţi pe lista unui sondaj al PNL şi al USL pentru a obţine „biletul” de candidat pentru importantul post de primar al Municipiului Arad. Ce speranţe aveţi privind această competiţie?**

**GALIŞ:** Ştiţi, românul pune speranţa pe acelaşi plan cu soarele. Numai în limba română se spune rază de speranţă şi rază de soare. Am şi eu, deci, o... rază de speranţă. Şi sper din tot sufletul că va fi, cel puţin în 2012, o lungă vară fierbinte, cu multe raze de speranţă şi raze de soare pentru USL Arad, când vom câştiga alegerile atât în Municipiul Arad, cât şi în judeţul Arad. Eu mă simt pregătit sută la sută pentru a intra în această competiţie electorală. Arădenii nu trebuie să se simtă abandonaţi în nicio „patrie a PDL”. Cine doreşte să verifice atitudinea opoziţiei în ultimii ani în Arad, probabil că va regăsi activitatea mea ca una constantă, argumentată şi penetrantă. Trebuie să ne mobilizăm şi să arătăm de ce Aradul trebuie vindecat de boala portocalie. PDL se pregăteşte de o luptă la baionetă: schimbă legi electorale, desfiinţează judeţe, localităţi, totul pentru ca imensa clientelă portocalie să rămână conectată la izvorul nesecat pentru ei, al banului public.

**Credeţi că aveţi şanse reale să-l învingeţi pe actualul primar al Aradului, Gheorghe Falcă, chiar dacă şi primarul va fi ales dintr-un singur tur de scrutin?**

**GALIŞ:** E de văzut dacă actualul primar va mai candida în 2012. Vreau să cred că în România justiţia încă funcţionează, că DNA-ul îşi face profesionist datoria. Sper ca în septembrie să se finalizeze procesul de la Alba Iulia, procesul cu Eleconul, cu Fabrica de zahăr veche pentru că suntem cu toţii puşi într-o situaţie jenantă. Ca simplu arădean, îmi doresc ca Justiţia să finalizeze acest proces. Nu poţi păgubi comunitatea cu milioane de euro, să vii să ne râzi în nas, să mai vrei un mandat, două, trei. Eu îmi doresc această candidatură numai în măsura în care am susţinerea oamenilor şi nu ca pe o ambiţie personală. Mă pregătesc de mult pentru aceasta.Am creat o echipă în PNL la municipiu cu care am obţinut la ultimele prezidenţiale cel mai mare scor din istoria municipală a PNL. Apoi, alături de partenerii din USL, construim o platformă solidă pe baza căreia am dezvoltat şi se va concretiza curând, Consiliul Local al USL ARAD, ca alternativă la actualul Consiliu Local Municipal, în majoritate, un consiliu marionetă dirijat de actualul primar. Avem viziunea şi soluţiile unor oameni dedicaţi Aradului.

Galiş este convins că USL va câştiga alegerile FOTO: S.T.

> Nu voi ridica piramide pe seama exploatării cetăţenilor

**Ce cuprinde această viziune?**

**GALIŞ:** Etapele sunt clare: eliminarea administraţiei care tratează cetăţeanul ca pe un duşman; înlăturarea efectelor nocive ale hegemoniei portocalii, lansarea în cursa pentru performanţă. Ca viitor primar, voi aduce imediat, prin soluţii aflate la îndemână, Aradul în poziţia municipiilor de categoria I. Oraşul va depăşi cifra de 200.000 locuitori. Putem face acest salt, printr-o politică fiscală inteligentă, care să facă Aradul cel mai atractiv oraş din România din acest punct de vedere.. Arădeanul va înceta să mai fie simplu furnizor de taxe şi impozite pentru Bucureşti şi pentru şmecherii locali.

**Administraţia Falcă se laudă că a adus cele mai mari investiţii din toată istoria oraşului. Cum veţi contracara acest argument?**

**FLORIN GALIŞ:** Exerciţii de optică. Arădenii trebuie să ştie că, niciodată de când există acest oraş, ei nu au avut asemenea datorii. Suntem datori vânduţi. Aceste împrumuturi uriaşe, fără consultarea populaţiei, s-au strecurat în buzunarele clientelei politice portocalii, iar noi cu ce ne-am, ales?! Cu borduri, pavele şi străzi, cu cele mai mari taxe din ţară?! De aici voi începe. De la taxe şi impozite. Ele vor fi cele mai mici din ţară Trebuie să trăim cu adevărat bine. Mai apoi vorbim şi de dezvoltare.

**MOŢIUNE TRICOLOR**

Am prezentat moţiunea mea „Aradul portocaliu (PD-L) va fi în 2012, Aradul tricolor (PSD – PNL - PC)” pentru că, întâmplător sau nu, culorile noastre de partid sunt roşu, galben şi albastru

SIMION TODOCA
simion.todoca@informmedia.ro

Amoc, un spectacol de neuitat FOTO:FAN

## Special pentru arădeni

**ARAD.** La final de stagiune, Teatrul Clasic „Ioan Slavici“ Arad a pregătiti o reprezentaţie specială pentru arădeni. Publicul iubitor de teatru este invitat la o la o (re)întâlnire, în data de 26 iunie, ora 19.00, cu fascinantul spectacol „AMOC“, ce poartă inconfundabila semnătura a lui Alexander Hausvater. Cronica de specialitate titra: „Publicului infestat de producţiile Tv sirăpoase Alexander Hausvater îi oferă o soluţie mult mai inteligentă.Şi cu un regizor cu mijloace teatrale atât de persuasive, care halucinează prin ritmuri intense şi prin spaţii teatrale cu totul redimensionate, bătrânul „Amoc” al lui Zweig nu are decât să iasă în lume şi să-şi reverse farmecul de vin vechi şi bun, tradiţional, peste generaţiile coolificate “ Cei care nu au văzut încă spectacolul au şansa de a-l vedea pe scena mare a Teatrului „Ioan Slavici”.

COMENTARIU

**Simion Todoca**

# „Ciclul amăgiri” europene

În urmă cu ceva vreme, nişte politicieni de marcă spuneau că Franţa a renunţat să mai atragă fonduri europene, acuzând birocraţia excesivă şi hăţişul de condiţii care fac aproape imposibilă realizarea unei investiţii care să fie şi durabilă. Am ascultat cu scepticism afirmaţiile lor, considerându-i nişte vulpi care spun că strugurii la care nu reuşesc să ajungă sunt acri.Ei bine, numeroase exemple mi-au demonstrat ulterior că dacă eşti în stare să te descurci cumva pe cont propriu, chiar luând împrumut de la bancă, e mai bine să nu te mai încurci cu fondurile europene nerambursabile, pentru că, mai devreme sau mai târziu, vei da înapoi cu vârf şi îndesat.

> Şefii UE nu-ţi dau banii să-i cheltuieşti cum ai nevoie, ci ca să se întoarcă la ei

Zilele trecute, Comisia Europeană a anunţat că România trebuie să ramburseze peste un milion de Euro, bani pe care, chipurile, Autoritatea Naţională pentru Tineret şi sport le-ar fi cheltuit nejustificat în 2003-2005. Să spunem că românaşii, după bunul obicei, s-au lăcomit la banii europeni şi i-au cheltuit pe cine ştie ce chermeze sau în campania electorală, deşi nu îmi vine să cred, pentru că banii au fost primiţi în tranşe, cu adresă precisă, iar cheltuirea lor a fost verificată pas cu pas. Din moment ce fiecare tranşă a fost eliberată doar după verificarea corectitudinii cheltuirii tranşei anterioare, de unde până unde s-au trezit cei de la Comisia Europeană, după atâţia ani?

Mai multe firme, în special producătoare de mezeluri, din România, deşi mergeau foarte bine, au atras fonduri europene pentru extindere şi modernizare, însă, pe când credeau că l-au prins pe Dumnezeu de un picior, s-au trezit că trebuie să dea banii înapoi, din nişte motive absolut puerile, iar rezultatul a fost falimentul. De regulă, CE cere banii înapoi atunci când clientul nu respectă indicaţiile privind firmele cu care trebuie realizate investiţiile, pentru că banii, nu-i aşa, trebuie să se întoarcă de unde au venit,gata spălaţi, călcaţi şi apretaţi...

simion.todoca@informmedia.ro

## Incendiu izbucnit din joaca unor copii

**CHIŞINEU CRIŞ.** Garda de Intervenţie din Chişineu-Criş a intervenit pentru stingerea un incendiu izbucnit la anexa unei locuinţe din localitate. ”La faţa locului s-a deplasat o autospecială cu şase subofiţeri şi s-a constatat că ardea vegetaţia uscată din jurul anexei, pe o suprafaţă de cinci metri pătraţi şi un gard despărţitor pe o lungime de trei metri liniari. Incendiul a fost lichidat în aproximativ 15 minute, valoarea bunurilor salvate fiind estimată la circa 60.000 de lei”, a declarat lt. Sorina Ambruş, purtătorul de cuvânt al ISU Arad. Potrivit primelor cercetări, cel mai probabil incendiul a fost provocat de câţiva copii care s-au jucat cu chibriturile. **JA – I.C.**

# Zeci de metodologii la despicat

**Nu mai puţin de 67 de metodologii pentru aplicarea Legii Educaţiei sunt puse în dezbaterea publică a arădenilor**

Elevii îşi pot spune părerea on line FOTO:FAN

**ARAD.** Profesorii, părinţii şi elevii arădeni care vor să-şi exprime opinia referitoare la cele 67 de metodologii făcute publice de MECTS o pot face direct la adresa de e-mail: scoliarad@gmail.com. Respectivele metodologii pot fi consultate pe site-ul ISJ Arad, la subiectul Metodologii 2011. „Acestea reprezintă aproximativ 75% din totalul actelor normative care constituie legislaţia secundară privind aplicarea Legii Educaţiei nr1/ 2011, aflate acum în dezbatere publică” a precizat inspectorul şcolar general, Mirela Aldescu.

**Subiectele puse în dezbatere**

Cum se vor acorda bursele elevilor sau cum le va fi examinată starea de sănătate, cum vor fi evaluate manualele şcolare sau cum vor putea profesorii să devină mentori, sunt doar câteva din zecile de metodologii puse în discuţie. Înfiinţarea şi funcţionarea consorţiile şcolare, o problemă care deja interesează o parte din şcolile arădene, cel puţin la nivelul tatonărilor, este pe lista celor 67 de metodologii.Deasemenea părinţii interesaţi de programul şcoală după şcoală pot afla cum ar putea fi acesta modificat şi ce noutăţi bune sau rele sunt luate în calcul. **JA-M.A.**

# O vizită de succes

**Delegaţia UAV a parafat în timpul vizitei acorduri bilaterale cu importante univerisităţi din Moscova şi Sankt Petersburg**

**ARAD.**Recenta vizită a delegaţiei UAV, condusă de rectorul universităţii, prof.univ.dr. Lizica Mihuţ, în Rusia, din care a făcut parte şi conf.dr.ing. Cecilia Sârghie, s-a finalizat cu parafarea contractelor de colaboare cu trei prestigioase instituţii de învăţământ superior din Moscova şi Sankt Petersburg. E vorba de „Sankt Petersburg state university for plant polymers technology”, „Institute of macromolecular compounds-Russian Academy of science” şi „Lomonosov University Moscow”. „Suntem prima universitate din România care a stabilit acorduri bilaterale cu instituţii de învăţământ superior din Rusia. Apropierea de spaţiul academic rusesc va fi benefică, considerăm noi, pentru dezvoltarea cercetării ştiinţifice, pentru un parteneriat în plan educaţional. Este începutul unei colaborări, sperăm noi de durată, care va contribui şi la creşterea vizibilităţii în plan internaţional a Universităţii „Aurel Vlaicu” , a precizat rectorul UAV, prof. univ.dr. Lizica Mihuţ. Cele trei acorduri bilaterale vizează schimburi de experienţă şi mobilităţi între profesorii din universităţile partenere, posibilitatea unor schimburi de studenţi dar şi cooperarea pe proiecte ştiinţifice.

**DURATA ACORDURILOR BILATERALE**

Cele trei instituţii de învăţământ superior au parafat acordul cu Universitatea „Aurel Vlaicu” din Arad pentru o perioadă de doi ani.

Lizica Mihuţ, rectorul UAV

Trebuie înmatriculate FOTO: FAN

## Cu motocicleta neînmatriculată prin Cuvin

**GHIOROC.** Un bărbat în vârstă de 34 de ani, din localitatea Ghioroc a fost prins de polițiști, conducând o motocicletă neînmatriculată. Ioan I. a fost oprit în trafic, pe raza localității Cuvin, iar în urma controlului polițiștii au depistat că motocicleta nu era înmatriculată. Oamenii legii îl cercetează pentru conducere pe drumurile publice a unui autovehicul neînmatriculat. **JA – I.C.**

## 85

de puncte de penalizare și 98 de amenzi a căror valoare însumează 18.500 de lei au fost aplicate de polițiștii rutieri în urma controalelor efectuate. Agenții de circulație au mai reținut patru permise auto și trei certificate de înmatriculare.

De asemenea, agenții de ordine publică au dat 14 sancțiuni în valoare de 16.400 de lei. **JA – I.C.**

## A căzut de la patru metri şi e în spital

**AGRIŞU MARE.** Un bărbat de 33 de ani din Agrișu Mare a avut nevoie de intervenția unui echipaj SMURD, după ce a căzut de la o înălțime de patru metri. La fața locului s-a deplasat un echipaj SMURD Ineu, paramedicii constatând că victima avea o fractură la piciorul drept precum și multiple contuzii. Victima a fost transportată la spital pentru investigații suplimentare. **JA – I.C.**

Polițiștii, în acțiune FOTO: FAN

## Conducea prin Covăsânţ fără a avea permis

**COVĂSÂNŢ.** Conducea o mașină fără a avea permis de conducere. Este vorba despre un bărbat în vârstă de 36 de ani, din Covăsânț care a fost prins de polițiști conducând un autoturism marca Ford, prin localitatea mai sus menționată. „Șoferul" fără permis s-a ales cu un dosar penal pentru conducere pe drumurile publice a unui autovehicul fără a poseda permis de conducere. **JA – I.C.**

# Şanse egale la adopţii

**Copiii noştri vor putea fi adoptaţi (şi) de către cetăţenii români cu domiciliul în străinătate.**

**ARAD.** Adopția internațională a copiilor ar putea fi posibilă dacă adoptatorul sau unul dintre cei doi soți care vor să adopte este cetățean român. Senatul României, în calitate de primă Cameră sesizată, a adoptat în acest sens un proiect de lege al Guvernului.

Cum e văzută, la Arad posibilitatea adopției internaționale de către cetățenii români stabiliți în afara granițelor țării? „E o măsură foarte binevenită, atât pentru copil, cât și pentru familiile adoptive. În fond, e vorba de familii de români care locuiesc în altă parte.

Nu e drept să fie discriminate doar pentru că sunt stabilite în afara României. Sunt cetățeni români, trebuie să fie tratați ca cetățeni români!" - susține Aurora Lupaș, șefa Serviciului Adopții din cadrul Direcției Generale de Asistență Socială și Protecția Copilului (DGASPC) Arad.

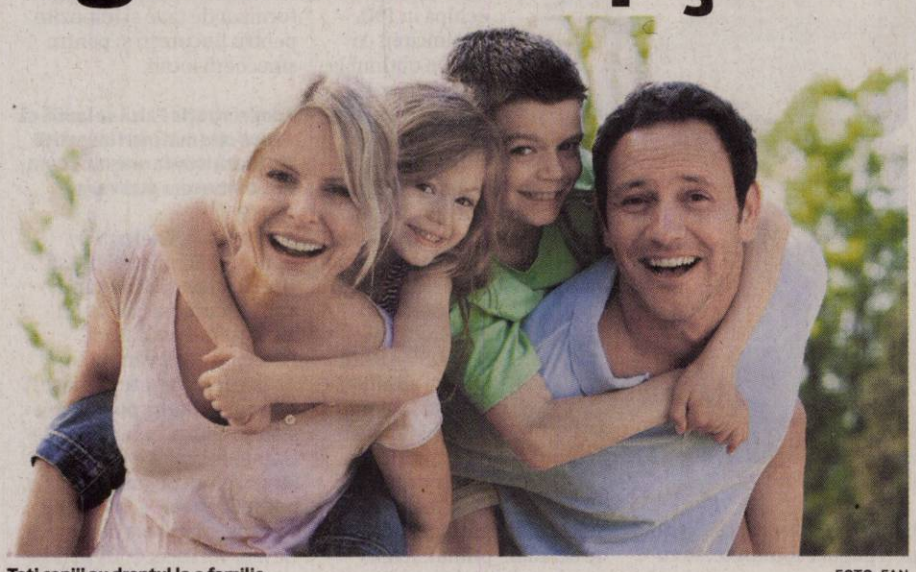

Toți copiii au dreptul la o familie FOTO: FAN

### Am avut solicitări

Mai multe persoane stabilite în afara granițelor țării s-au adresat, în ultima perioadă de timp, Direcției pentru a afla dacă pot adopta copii de la noi. „I-am refuzat, le-am spus că nu se poate pentru că legislația nu ne permite. Au fost indignați de acest răspuns pentru că, fiind cetățeni români, nu li se părea normal să fie tratați altfel decât ceilalți cetățeni români numai pentru că nu trăiesc în România" - spune Aurora Lupaș. Ea crede că, dacă proiectul va fi aprobat și de Camera Deputaților, atunci DGASPC Arad va primi cu 10-20 de cereri de adopție în plus față de câte înregistrează acum (în medie, 30 pe an). „Vom avea, probabil, de trei ori mai mult de lucru, dar ne vom implica cât putem de mult astfel încât să-i mulțumim și pe ei, să fie și ei fericiți că au un copilaș" - promite Aurora Lupaș.

> Ultima adopţie internaţională din Arad datează de acum patru ani
> AURORA LUPAŞ

DIANA DUŢU
diana.dutu@informmedia.ro

**PROFESIONIŞTII**

Spre deosebire de alte județe, în Arad copilul ajunge în familia adoptivă în același an în care părinții fac cererea. „La noi nu se așteaptă, pentru că la noi se lucrează profesionist, pentru că ne implicăm și ne organizăm munca așa cum trebuie. Avem grijă să punem copilul în centrul preocupărilor noastre și ne zbatem pentru a-i găsi cea mai bună familie. Suntem o echipă de profesioniști, punem mai mult suflet decât alții, iar asta se simte și se vede" - susține Aurora Lupaș.

# Ţigări de 9.500 lei, ascunse într-un BMW

**950 de pachete de ţigări netimbrate au fost descoperite în portbagajul unui BMW care urma să intre în ţară.**

**NĂDLAC.** Au încercat să introducă în țară 950 de pachete de țigări netimbrate, ascunse în portbagajul unui autoturism marca BMW înmatriculat în România. Este vorba despre doi tineri din România, în vârstă de 24, respectiv 27 de ani. Cei doi se aflau într-un BMW pe sensul de intrare în țară. Mașina era condusă de tânărul de 24 de ani. „Existând suspiciuni că în autoturism s-ar putea afla țigări netimbrate, persoanele în cauză împreună cu mijlocul de transport au fost conduse la sediul SPF Nădlac pentru efectuarea verificărilor. La controlul specific realizat asupra mijlocului de transport, în urma verificărilor s-au descoperit ascunse, în portbagaj 950 pachete țigări marca «Marble» aparținând celor doi bărbați", au declarat reprezentanții Inspectoratului Județean al Poliției de Frontieră Arad. În urma unei estimări, s-a stabilit că valoarea țigărilor descoperite este de peste 9.500 de lei. Pentru că cei doi tineri nu au putut prezenta documente justificative privind proveniența țigărilor, polițiștii de frontieră le-au aplicat o amendă de 1.500 de lei pentru fiecare. De asemenea, cele 950 de pachete de țigări au fost confiscate. **JA – I.C.**

Ţigaretele au fost descoperite FOTO: FAN

# Calul l-a băgat în spital

**Un bărbat se zbate să trăiască, după ce calul i-a aplicat o copită în abdomen.**

**INEU.** Puțin a lipsit ca un om să fie omorât de un cal, în cursul zilei de marți. Bărbatul în vârstă de 63 de ani, din Ineu, trebăluia prin aproprierea animalului când din senin acesta l-a lovit cu copita în abdomen. Victima a reușit să ceară ajutor serviciului de ambulanță, deși durerile abdominale erau foarte mari. Sosit de urgență la fața locului, echipajul de pe ambulanță i-a acordat îngrijiri medicale, după care a transportat victima la Spitalul Județean din Arad. La Unitatea de Primire Urgențe, victima a fost stabilizată, dar s-a constatat că leziunile suferite erau foarte grave. Medici au hotărât internarea victimei în secția de Terapie Intensivă din cadrul spitalului. În continuare cadrele medicale spun că fac eforturi pentru a-i salva viața bărbatului de 63 de ani. **JA - V.G.**

Victima a ajuns la spital FOTO:FAN

# Doi tineri au spart şcoala din Sânmartin

**SÂNMARTIN.** Doi băieți de 16 și 18 ani sunt suspecții principali ai polițiștilor într-un caz de furt petrecut la școala generală din Sânmartin. „În urma investigațiilor efectuate s-a stabilit că, în noaptea de 6 spre 7 februarie 2011, Vasile A. și Alexandru M. ambii din localitatea Sânmartin au pătruns prin efracție în incinta unității școlare și au sustras bunuri în valoare de 2.106 de lei", au declarat reprezentanții IPJ Arad. Prejudiciul a fost recuperat, iar cei doi tineri sunt cercetați pentru furt calificat. **JA – I.C.**

**Vino în echipa noastră !**
**NADAB AUTOMOTIVE COMPONENTS**

**Firmă multinaţională, parte a concernului Kromberg&Schubert, de peste 105 ani unul din cei mai importanţi furnizori de cablaje electrice pentru industria automotive**

**Angajează**
**Personal calificat si necalificat**
**pentru confecţionarea de cablaje electrice pentru industria auto**

**Oferim:**
* Pachet salarial motivant
* Tichete de masă
* Transport gratuit
* Prime lunare de productivitate
* Prime de Paste si Craciun
* Ore suplimentare plătite cu 200%
* Condiţii de muncă la standarde occidentale
* Munca intr-o echipă tânară şi dinamică
* Posibilitate de promovare

**Cerinţe:**
* Disponibilitate pentru munca în 3 schimburi
* Disponibilitate pentru efectuarea de ore suplimentare
* Motivare şi seriozitate

**Te aşteptăm zilnic, de luni până vineri incepând cu ora 9:00, la sediul firmei din Nadab, Calea Aradului, FN pentru a parcurge etapele de angajare.**
**Poţi suna chiar acum la linia telefonică gratuită 0800.800.872 sau la 0257-307145 pentru a afla mai multe informaţii.**

(H-142868)

# Sport

„Avem o strategie pusă la punct pentru liga a III-a. Să vedem ce urmează"

**Cristi Sculici, manager – antrenor la CS Vladimirescu**

**7**

fete au adus, pentru CSM Arad, medalia de bronz de la Campionatul Național de gimnastică ritmică, disputat la Ploiești, după concursul pe echipe din cadrul categoriei a patra (9-10 ani). Ele sunt Sonia Ichim, Carla Fizedean, Evelyn Ilyes, Ioana Stoica, Valentina Ladar, Roxana Molnar și Aliona Gribovan (antrenoare Daniela Chiriac).

## Gheorghe Moșion, longevitate dar și performanță

**ARAD.** Gheorghe Moșion poate fi considerat un model pentru tinerii săi colegi. În vârstă de 77 ani, atletul legitimat la CSM Arad a strâns, în acest an, numeroase medalii de aur, în speță la „naționale" (probe de 21 km, 1500 m, 800 m), dar și la semimaratonul de la Cluj ori la Cupa „Câmpia Libertății" de la Blaj (4 km), mai onorând Supermaratonul Bekescsaba - Arad - Bekescsaba. **JA – A.H.**

Ovidiu Şerban FOTO:A.H.

## Rugbyştii îşi reiau pregătirea

**ARAD.** Vacanța rugbyștilor de la CS UAV se încheie la sfârșitul acestei săptămâni. Apoi ei trebuie să se apuce serios de treabă, pentru a face uitată, în măsura posibilităților, prima jumătate a sezonului Superligii, în care n-au reușit să adune vreun punct în clasament. Misiunea lui Ovidiu Șerban e dificilă, acesta trebuind să construiască, aproape din nimic, o formație tânără și competitivă. **JA – A.H.**

# Vladimirescu a promovat în Liga a III-a

**Trupa lui Cristi Sculici a dominat total meciul de baraj cu Performanța Alba Iulia și a câștigat lejer, cu 2-0.**

**DEVA.** Performanță excepțională pentru campioana ligii a IV-a Arad, CS Vladimirescu! Echipa a reușit să promoveze în liga a III-a, după barajul de ieri, de la Deva, contra campioanei județului Alba, Performanța Alba Iulia. A fost 2-0 pentru trupa lui Cristi Sculici, dar mai important a fost faptul că niciun moment nu s-a pus problema învingătoarei. După ce arădenii au dominat începutul meciului, jocul s-a mai echilibrat la mijlocul reprizei, dar apoi arădenii au reușit să marcheze, chiar pe final de repriză, Georgiu Șutând la viclu, fără speranțe pentru Boldi: 1-0.

După odihnă, tot Vladimirescu a dominat, Burian a lovit bara, apoi, Georgiu a fost blocat miraculos de Boldi, același lucru se întâmplă și cu Mirceov, la trei metri de poartă, dar până la urmă s-a făcut 2-0, Ciubăncan marcând de la punctul cu var, după un fault la Burian. „E o mare mulțumire pentru noi ce s-a realizat la această partidă. Urmează să ne pregătim pentru următoarele obiective. Miza jocului și-a pus amprenta asupra unora dintre jucătorii tineri care au evoluat pentru noi. Referitor la Liga a treia, nu vreau să vorbesc acum, e prea devreme", a declarat Cristi Sculici, după meci.

**LEO SFÂRA**
leo.sfara@informmedia.ro

Vladimirescu a dominat net meciul și i-a pus în încurcătură pe adversari FOTO:FAN

### CS VLADIMIRESCU – PERFORMANȚA 2-0 (1-0)

Deva, stadion „Cetate", teren bun, timp călduros, spectatori 100. Au marcat: Georgiu – min. 44 și Ciubăncan – penalty, min. 74.

Vladimirescu: Bak – Mureșan (min. 61 - Dragu), Mirciov, Sighete, Istin – Militaru, Georgiu (min. 75 – G. Iancu), Banilievici, Ciubăncan (min. 84 – Fl. Arhilie) – Moț (min. 46 - Burian), Horvath.

Performanța: Boldi – Soporan (min. 46 - Barbu), Cristea, Oltean, Ov. Turuș, Cioară – C. Dănilă (min. 75 – Fântână), Hada (min. 67 - Cernea), D. Dănilă, Dumitru (min. 81 – Truță) – S. Turuș.

Arbitri: Cătălin Botaș – la centru, Călin Cimponeriu, Alin Botaș - asistenți (toți din Timișoara).

Într-un alt meci, disputat la Arad, Flacăra Făget (Timiș) a trecut de Jiul Petroșani (Hunedoara), scor 1-0, gol Telescu, din penalty, în minutul 90.

### CUPA BĂLCESCU

25 elevi de gimnaziu au participat la concursul de aruncări de trei puncte de la Șc. Gen. „Bălcescu", impunându-se Andreea Moisă (Lic. Teoretic „Vasile Goldiș"). FOTO: D.L.

### CAMPIONATUL JUDEȚEAN PROMOȚIE

SERIA A, ETAPA A XXIV-A

**Rezultate:** Victoria Nădlac – AS Vinga 4-7, Podgoria Ghioroc – Olimpia Bujac 9-1, Viitorul Peregu Mare – AC Șagu 2-1, Voința Semlac – Victoria Felnac 4-3, Fortuna Cruceni – Mureșul Ususău 0-6, Unirea Il Șeitin – Podgoreana Covăsânț 0-3.

**CLASAMENT**

| | | | | | | |
|---|---|---|---|---|---|---|
| 1. ATLETIC CLUB ŞAGU | 23 | 15 | 4 | 4 | 80:27 | 49 |
| 2. AS MĂNĂŞTUR | 22 | 15 | 2 | 5 | 63:37 | 47 |
| 3. MUREŞUL USUSĂU | 22 | 14 | 2 | 6 | 68:30 | 44 |
| 4. VOINŢA SEMLAC | 22 | 14 | 1 | 7 | 59:37 | 43 |
| 5. PODGORIA GHIOROC | 22 | 13 | 2 | 7 | 53:34 | 41 |
| 6. AS VINGA | 22 | 12 | 2 | 8 | 75:36 | 38 |
| 7. VICTORIA FELNAC | 22 | 10 | 2 | 10 | 65:71 | 32 |
| 8. PODGOREANA COVĂSÎNŢ | 22 | 8 | 5 | 9 | 39:45 | 29 |
| 9. VIITORUL PEREGU MARE | 22 | 7 | 2 | 13 | 44:62 | 23 |
| 10. AS VICTORIA NĂDLAC | 22 | 7 | 1 | 14 | 38:62 | 22 |
| 11. UNIREA II ŞEITIN | 22 | 6 | 3 | 13 | 39:54 | 21 |
| 12. FORTUNA CRUCENI | 23 | 4 | 5 | 14 | 32:74 | 17 |
| 13. AS OLIMPIA BUJAC | 22 | 2 | 3 | 17 | 24:110 | 9 |

**Etapa viitoare (18-19 iunie):** Olimpia Bujac – Peregu Mare, AC Șagu – AS Mănăștur, Podgoreana Covăsânț – Podgoria Ghioroc, AS Vinga – Voința Semlac, Mureșul Ususău – Victoria Nădlac, Victoria Felnac – Unirea Il Șeitin..

SERIA B, ETAPA A XXI-A

**Rezultate:** Speranța Chier – Olimpia Bocsig 5-4, Luceafărul Țipar – Viitorul Almaș 0-3, Vulturii Socodor – AS Hălmagiu 5-1, Gloria Cermei – CS Zerind 3-0, Național Sintea Mare – Vulturul Chereluș 0-3.

**CLASAMENT**

| | | | | | | |
|---|---|---|---|---|---|---|
| 1. VIITORUL ALMAŞ | 20 | 16 | 1 | 3 | 64:25 | 49 |
| 2. GLORIA CERMEI | 19 | 14 | 2 | 3 | 63:20 | 44 |
| 3. SPERANŢA CHIER | 19 | 13 | 2 | 4 | 65:45 | 41 |
| 4. VOINŢA CAPORAL ALEXA | 19 | 8 | 3 | 8 | 56:45 | 27 |
| 5. CS ZERIND | 17 | 7 | 5 | 5 | 40:34 | 26 |
| 6. AS HĂLMAGIU | 19 | 7 | 5 | 7 | 37:36 | 26 |
| 7. VULTURII SOCODOR | 19 | 8 | 1 | 10 | 48:44 | 25 |
| 8. OLIMPIA BOCSIG | 19 | 7 | 1 | 11 | 44:70 | 22 |
| 9. VULTURUL CHERELUŞ | 18 | 5 | 2 | 11 | 39:56 | 17 |
| 10. NAŢIONAL SINTEA MARE | 19 | 4 | 2 | 13 | 21:54 | 14 |
| 11. LUCEAFĂRUL ŢIPAR | 18 | 1 | 2 | 15 | 10:58 | 5 |

**Etapa viitoare (duminică, 19 iunie 2011):** AS Hălmagiu – Speranța Chier, Olimpia Bocsig – Voința Caporal Alexa, CS Zerind – Vulturii Socodor, Vulturul Chereluș – Gloria Cermei, Viitorul Almaș – Național Sintea Mare (3-0 (f.j.).

## Se tot judecă pentru acțiuni

**ARAD.** Lupta pentru pachetul majoritar de acțiuni continuă la clubul UTA în instanță. Zilele trecute a avut loc Adunarea Generală a creditorilor FCM UTA, participând juristul Adrian Zăhoi, în calitate de reprezentant al PAB România, Ion Pietraru și un trimis al Finanțelor Publice, lipsind, în schimb, președintele FC UTA și administratorul fostei societăți, Giovanni Catanzariti.

„Rămânem la părerea că înstrăinarea de acțiuni către domnul Iulian Olaru trebuie anulată, iar pachetul să se întoarcă înapoi. Nici eu, nici administratorul judiciar Ioan Biriș nu căutăm să obținem foloase materiale în urma acțiunii înaintate. Pur și simplu, nu se poate să devii acționar plătind o sumă derizorie", crede Zăhoi.

Următoarea înfățișare a părților, în procesul aflat în desfășurare, va fi în luna iulie. Olaru (care a vândut acțiunile, ulterior, către investitori italieni) este apărat în litigiu de avocatul Gheorghe Coțofană.

**JA – A.H.**

Iulian Olaru FOTO: A.H.

## Clijters nu joacă la Wimbledon

**BRUXELLES.** Jucătoarea belgiană de tenis Kim Clijsters, care s-a accidentat la glezna dreaptă în turul doi al turneului de la s'Hertogenbosch (Olanda), nu va participa la Wimbledon, al treilea turneu de Grand Slam al sezonului. Kim Clijsters s-a accidentat, marți, în meciul cu italianca Romina Oprandi, pierdut cu scorul de 6-7 (5/7), 3-6, și are nevoie de cel puțin două săptămâni de pauză. „Kim a suferit o contuzie la glezna dreptă și o tasare a tendonului, deci este vorba despre o nouă leziune, care nu are nicio legătură cu precedenta accidentare la glezna", se arată într-un comunicat al Golazo Sports. **SURSA SPORT365.RO**

Kim Clijsters FOTO: EPA

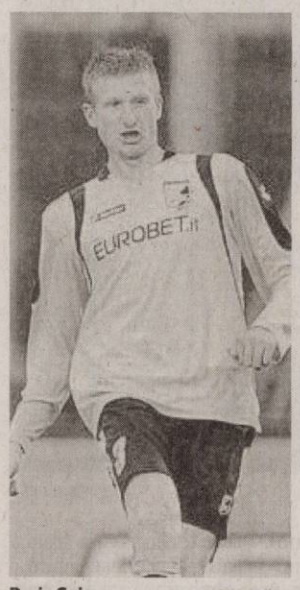

Dorin Goian FOTO: EPA

## Goian ar putea ajunge la Siena

**SIENA.** Directorul sportiv al clubului AC Siena, Giorgio Perinetti, a declarat că a discutat cu oficialii grupării US Palermo despre disponibilitatea sicilienilor de a ceda câțiva jucători, printre care și fundașul român Dorin Goian. „Este adevărat, am vorbit cu noul director sportiv de la Palermo, Sean Sogliano. L-am întrebat despre disponibilitatea de a ceda câțiva jucători printre care și Goian. A fost doar o discuție de principiu, mai e până la începerea tratativelor, dar suntem interesați de Goian. Așteptăm rezolvarea coproprietății și apoi putem să vorbim despre transfer", a spus Perinetti. **SURSA SPORT365.RO**

## Cristescu, amenințat de Mititelu, reclamat la DNA

**CRAIOVA.** Fostul președinte al Universității Craiova, Silvian Cristescu a susținut, miercuri, la ieșirea din sediul DNA - Serviciul Teritorial Craiova că finanțatorul clubului, Adrian Mititelu, l-a amenințat de două ori „prin prieteni comuni".

Silvian Cristescu a ieșit din sediul DNA Craiova la două ore după ce ajunsese pentru a da declarații în cazul unei plângeri depuse împotriva sa de finanțatorul Universității Craiova, Adrian Mititelu.

„Este vorba de plângerea pe care a depus-o și împotriva domnului Pițurcă. Noi i-am adus bani în club și în loc să ni-i dea înapoi ne reclamă la DNA crezând că scapă de plata banilor pe care noi i-am dat societății și nu lui personal. Am dat declarații în calitate de martor", a spus Silvian Cristescu.

Fostul președinte al Universității Craiova nu a vrut să menționeze suma cu care a creditat clubul.

**SURSA MEDIAFAX**

## Andone este hotărât să rupă contractul cu Dinamo

**BUCUREȘTI.** Antrenorul Ioan Andone a declarat, miercuri, că a discutat cu președintele executiv al FC Dinamo, Cristian Borcea, și că va rupe contractul pe care îl avea cu gruparea din Șoseaua Ștefan cel Mare. „Am venit puțin pe la club, am puține probleme și o să văd ce o să fac în zilele următoare. Normal, o să rupem contractul. Acum, să vedem ce o să se întâmple. Nu are rost, nu mai comentăm. Am vorbit aseară cu Borcea și o să vorbesc și cu domnul Badea", a spus Andone. El a mai spus că numirea lui Liviu Ciobotariu în funcția de antrenor principal al echipei este o alegere „execlentă".

Președintele executiv al lui Dinamo, Cristian Borcea, declarase că antrenor este Liviu Ciobotariu, care se poate afla în această funcție ca interimar sau definitiv, însă a precizat că a discutat cu Ioan Andone și îl așteaptă totuși pe acesta.

**SURSA MEDIAFAX**

Andone vrea să scape de „câinii roșii" FOTO: EPA

# Se știe valoarea contractului

**Pițurcă va primi 450.000 de euro, timp de patru ani, iar dacă va fi dat afară va primi 500.000 de euro.**

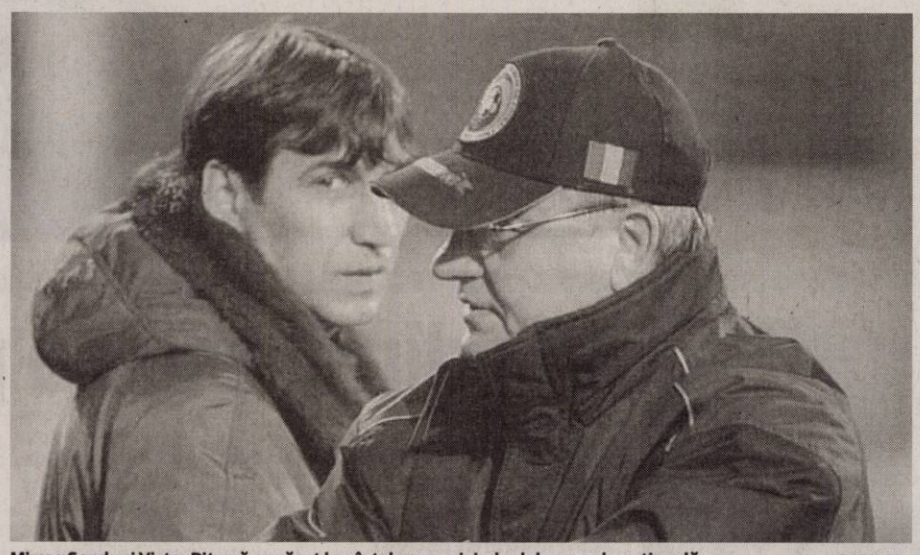

Mircea Sandu și Victor Pițurcă au căzut la o înțelegere privind colaborarea la națională FOTO: EPA

**BUCUREȘTI.** Tehnicianul Victor Pițurcă, prezentat oficial, miercuri, ca selecționer al naționalei, va avea un salariu lunar de 35.000 de euro, adică de 450.000 de euro anual, iar în cazul calificării la Euro-2012, va primi suma de 800.000 de euro.

Pițurcă va fi antrenorul echipei naționale de la 1 iulie 2011 până la 30 noiembrie 2015, conform anunțului președintelui FRF, Mircea Sandu.

„Voi avea salariul lunar de 35.000 de euro, adică 450.000 de euro anual. În cazul calificării la Euro-2012 voi primi 800.000 de euro. În a doua campanie voi primi un bonus de 500.000 de euro, dacă naționala se va califica la CM, iar în a treia campanie vor primi 350.000 de euro, dacă voi îndeplini obiectivul", a declarat Pițurcă.

„Revin pentru a treia oară, unii dintre voi poate vor, unii poate nu, dar eu sper să dispară aceste interese și toți să luptăm pentru aceeași cauză, ca naționala să ajungă iar la nivelul la care a fost odată, iar fanii să fie mulțumiți. Asta e cel mai important, ca oamenii să fie mulțumiți de meciurile echipei naționale. Vin într-un moment extrem de delicat așa a fost ultima oară și am reușit calificarea și un turneu bun în Elveția. A urmat perioada neagră pentru fotbalul românesc, demiterea, iar acum sunt din nou la națională. Proiectul este unul pe placul meu și pe placul oricărui antrenor, așa mi-am dorit și la echipele de club", a adăugat Pițurcă.

Mircea Sandu a mai declarat că Victor Pițurcă, va primi peste 500.000 de euro în cazul în care i se va rezilia contractul, aceeași sumă urmând să o plătească tehnicianu dacă va demisiona.

**SURSA MEDIAFAX**

### 500.000 DE EURO DESPĂGUBIRI

„Pițurcă ne-a calificat o dată, l-am îndepărtat, a mai venit o dată, l-am mai îndepărtat o dată și acum a venit iar. În cazul în care contractul cu Pițurcă va fi reziliat, acesta va păstra toți banii pe care i-a primit până în ziua demiterii, la care se va adăuga suma de bani rămasă până la finalul contractului plus 500.000 de euro despăgubiri. În cazul în care își va da demisia, Pițurcă va păstra toți banii pe care i-a câștigat până în acea zi, dar va plăti diferența de bani pe care trebuia să o încaseze până la finalul contractului plus încă 500.000 de euro", a spus Sandu.

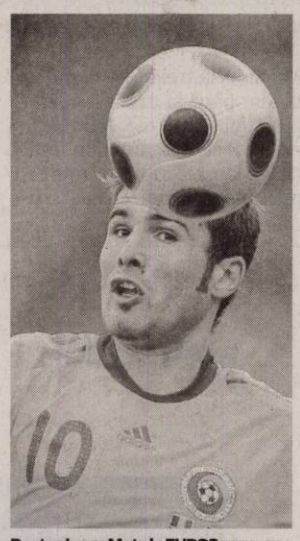

Poate ajunge Mutu la EURO? FOTO: EPA

# Poate duce națională la EURO

**Asta crede noul selecționer al României, Victor Pițurcă, în ciuda faptului că șansele sunt mici.**

**BUCUREȘTI.** Selecționerul Victor Pițurcă a declarat, miercuri, într-o conferință de presă, că deși nu are obiectiv din partea FRF calificarea la Campionatul European din 2012, iar șansele sunt mici, are încredere că îi poate duce pe „tricolori" la turneul final din Polonia și Ucraina.

„Obiectivul este calificarea la turneul din Franța (n.r. - 2016), dar nu ascund faptul că îmi doresc să ne calificăm și în această campanie. Șansele sunt mici, să fie clar lucrul ăsta, dar eu am încredere că putem realiza acest obiectiv. Sper caP și în aceste patru jocuri să obținem un punctaj foarte bun, să jucăm barajul, sau, de ce nu, să ne calificăm de pe primul loc", a spus Pițurcă.

Victor Pițurcă a menționat că nu va neglija totuși promovarea jucătorilor tineri în cadrul echipei naționale. „Pentru mine e foarte important să evaluez disponibilitățile jucătorilor care vor veni la națională. Mai sunt șanse de calificare. Trebuie să luptăm și pentru calificare și pentru a aduce noi jucători la națională. Dar ei să fie încadrați treptat, nu brusc", a explicat el.

Antrenorul a precizat că vine la echipa națională în cel mai dificil moment după alte două experiențe ca selecționer. „Putem spune că e cel mai greu moment în care vin eu. Și ultima dată când am venit la națională, nu se mai calificase de opt ani de zile. A fost un moment extrem de dificil și am reușit din fericire", a mai spus Pițurcă.

**SURSA MEDIAFAX**

## Nu s-a discutat despre Adi Mutu

**KRASNODAR.** Directorul clubului Kuban Krasnodar, Surem Mkrtșian, a declarat că nu a discutat cu atacantul echipei AC Fiorentina, Adrian Mutu, un eventual transfer la gruparea rusă.

„Mutu este un jucător excepțional care poate ajuta orice echipă. Dar nu am discutat nimic cu el", a spus Mkrtșian. Presa internațională a scris că formația Kuban Krasnodar este interesată de serviciile internaționalului român.

**SURSA SPORT365.RO**

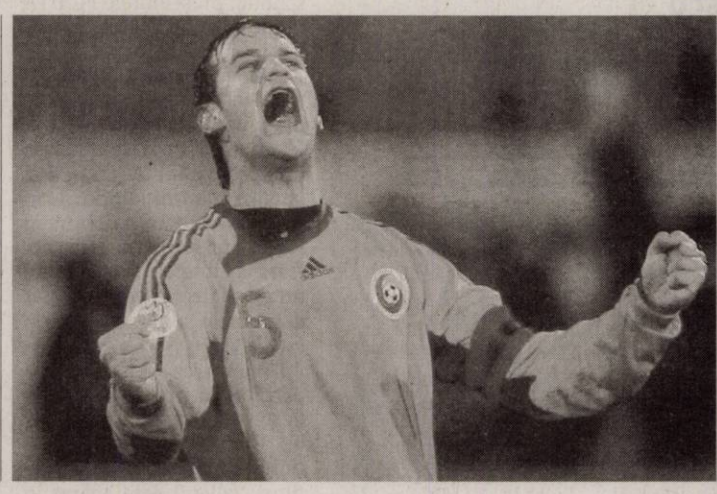

### FINAL DE GENERAȚIE

Selecționerul Victor Pițurcă a declarat, miercuri, că își dorește să reconstruiască echipa națională de fotbal, mai ales că generația din care au făcut parte Cristian Chivu și Adrian Mutu se află la sfârșitul carierei.

FOTO: EPA

## Becali anunță că Steaua se mută pe „Național Arena"

**BUCUREȘTI.** Gigi Becali a declarat că formația „roș-albastră" va disputa primele două meciuri din campionatul viitor pe Stadionul Gloria din Buzău, urmând ca apoi să evolueze pe noul stadion național din București.

„Primele două meciuri le vom juca la Buzău pentru că nu e gata arena până atunci, Național Arena. Trebuie votată în Consiliu de Administrație al Primăriei licitația prin care va fi desemnată firma pentru îngrijirea stadionului. Primăria va împuternici alte servicii pentru a negocia contracte pe termen scurt. Nu mai există nicio variantă ca Steaua să mai joace în Ghencea. Mai e doar o posibilitate. Dacă președintele Traian Băsescu se implică în asta, să vorbească cu consilierii de la sport să le spună celor de la armată să termine cu circul, pentru că Steaua nu e bătaia lor de joc", a spus Gigi Becali.

**SURSA MEDIAFAX**

## Sandu și-a asumat eșecul din mandatul lui Lucescu

**BUCUREȘTI.** Președintele FRF, Mircea Sandu, și-a asumat, miercuri, într-o conferință de presă, eșecul mandatului lui Răzvan Lucescu la conducerea tehnică a naționalei.

„Am început un nou pas, cu un antrenor tânăr, cu un oarecare palmares. N-a mers. Am greșit dacă nu a ieșit. Nu ne ascundem după greșeli. N-a fost bine cu Răzvan, asta a fost. Sperăm să fie mai bine cu Pițurcă", a spus Mircea Sandu. Președintele FRF a menționat că nu au existat negocieri privind preluarea postului de selecționer cu Cosmin Olăroiu, ci doar discuții. „Cu Olăroiu nu am negociat, am avut doar o discuție. El mi-a zis că nu poate să vină cât e un antrenor", a menționat Sandu. Pițurcă i-a lăudat priceperea lui Olăroiu ca tehnician, dar a precizat că nu știe dacă acesta s-ar fi descurcat ca selecționer. Pițurcă îl va înlocui la prima reprezentativă pe Răzvan Lucescu. **SURSA MEDIAFAX**

Stresată, naşte prematur FOTO: FAN

## Ameninţate de stres femeile nasc mai repede

**COPENHAGA.** Mai ales după ce intră în luna a şasea, femeile însărcinate trebui să fie păzite de tulburări sufleteşti, altfel sunt ameninţate cu o naştere prematură. La această concluzie a ajuns un studiu al Universităţii din Copenhaga. Cele mai grave sunt problemele din căsnicie. În ordine imediată: alcoolul şi fumatul. Femeile însărcinate trebuie încă din luna a treia să renunţe la ţigări şi alcool.

## 10

la sută din anestezii dau reacţii alergice, femeile fiind mai susceptibile. Complicaţiile anesteziei generale pot fi respiratorii, cardiovasculare, termice (hipotermia sau hipertermia), anafilactice (alergice) sau metabolice (hiperglicemii/hipoglicemii. Cu o săptămână înainte de efectuarea unei anestezii generale, trebuie să evităm fumatul şi administrarea unor medicamente de tipul aspirinei.

## Bolnavii psihic, trataţi superficial în alte privinţe

**LONDRA.** Persoanele cu boli psihice au o speranţă de viaţă redusă în comparaţie cu cele sănătoase psihic, arată un studiu realizat la spitalul „Maudsley" din Londra. Cei care suferă de schizofrenie şi de tulburare bipolară au o speranţă de viaţă cu 15 ani mai mică faţă de medie. Statisticile realizate se referă la faptul că medicii nu iau în serios aceste persoane, ignorând simptomele pe care le raportează.

Nucile, duşmanul colesterolului FOTO: FAN

## Puteţi să vă prelungiţi viaţa cu nuci

**LOS ANGELES.** Cine mănâncă de cel puţin de cinci ori pe săptămână câte trei nuci pe zi trăieşte în medie mai mult cu şapte ani. Această descoperire a fost făcută de medicul American Garry Fraser de la Universitatea Loma-Linda din California. Explicaţia medicală: nucile au un conţinut special de acizi şi grăsimi, care apără vreme îndelungată inima şi sângele de neplăcerile provocate de colesterol.

# Ce factori ne afectează flora intestinală

**Dezechilibrele care apar în cele peste un miliard de bacterii ce colonizează în fiecare milimetru cub de intestine duc la îmbolnăvire.**

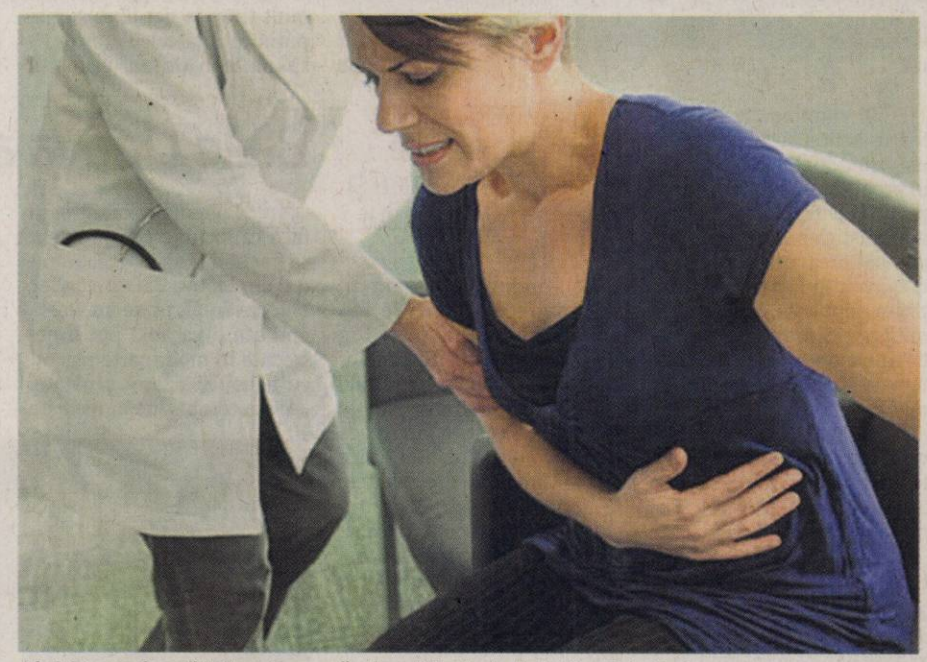

Administrarea de antibiotice este o cauză a dezechilibrelor la nivelul florei intestinale FOTO: FAN

**BUCUREŞTI.** Cultura de bacterii, care se numeşte generic floră intestinală, aduce multiple benficii organismului. Astfel, facilitează sinteza vitaminelor K, B9 şi B12 şi protejează mucoasa intestinală, favorizând o bună absorbţie a alimentelor şi blocarea substanţelor toxice pentru organism. De altfel, flora intestinală, reprezintă mai mult de jumătate din sistemul imunitar al organismului. Afectarea florei intestinale se poate produce fie prin scăderea numărului total de bacterii care colonizează intestinul, fie, mai frecvent, prin dezvoltarea anumitor specii de bacterii în detrimentul celorlalte. Dezechilibrele, indiferent de tipul lor, produc disconfort abdominal precum meteorismul, diareea, constipaţia, dureri abdominale sau boli precum enterocolitele şi sindromul colonului iritabil.

**Distrug bacteriile**

O cauză frecventă a dezechilibrelor florei intestinale o constituie administrarea, pentru mai mult de o săptămână, de antibiotice cu spectru larg. Aceste medicamente nu fac diferenţa între bacteriile „bune" din organism şi cele „rele", prin urmare distrug în masă coloniile bacteriene, inclusiv pe cele care ajută organismul să funcţioneze corect. În alte cazuri, administrarea de antibiotice duce la dezvoltarea unor specii de bacterii rezistente la acţiunea medicamentelor respective, în detrimentul unor specii benefice. Aşa se ajunge la „colita de antibiotice". Acest tip de colită se manifestă prin diaree, balonare şi prin dureri abdominale sub formă de crampe.

> „Pentru a reechilibra flora intestinală, poţi folosi probiotice sub forme de comprimate
>
> PROF. DR. CAROL STANCIU

**Laxativele şi clismele**

Administrarea de laxative pe termen lung, fără a face diferenţa între produsele naturale, comercializate ca supliment alimentar, şi produsele de sinteză, comercializate în farmacii, poate duce la dezechilibre ale florei intestinale. Acest lucru se produce din cauza faptului că laxativele determină intestinul să se curete mai des decât ar fi normal, eliminându-se în acest proces şi o parte din bacteriile protectoare ale florei intestinale. Acelaşi efect îl au şi clismele repetate.

**E-urile şi dietele drastice**

Consumul de alimente conservate chimic sau de hrană cu un conţinut mare de aditivi alimentari se poate face vinovat de dezechilibre la nivelul bacteriilor „bune" care colonizează intestinele. Acest lucru se explică prin faptul că aceste alimente sunt descompuse cu ajutorul unui anumit tip de bacterii, care au tendinţa de a se înmulţi exagerat, în detrimentul celor care nu sunt solicitate. În egală măsură, şi alimentaţia dezechilibrată sau dietele drastice, bazate pe consumul unui singur tip de alimente, prin acelaşi mecanism descris mai sus, schimbă condiţiile locale ale florei din intestin.

**LACTATELE ŞI VINUL RESTABILESC ECHILIBRUL**

Numeroase alimente conţin organisme necesare dezvoltării unei flore intestinale normale, dar există unele care, în mod special, sunt bogate în culturi bacteriene considerate „probioticed": iaurturile naturale şi laptele bătut, brânzeturile fermentate, murăturile, berea, vinul şi o serie de alte băuturi fermentate. Acestea sunt recomandate în special pentru a menţine şi pentru a proteja flora intestinală normală.

Vegetalele combat cataracta FOTO:FAN

## Cu vegetale previi cataracta

**MAYO.** Persoanele care care consumă frecvent fructe şi legume prezintă un risc cu 40 % mai mic de a suferi de cataractă (opacizarea cristalinului), potrivit oamenilor de ştiinţă americani de la Clinica Mayo. Studiul a fost realizat timp de 15 ani, pe un eşantion de peste 28 de mii de voluntari cu vârste de peste 40 de ani. O parte dintre voluntari erau vegetarieni, iar restul consumau carne de cel puţin cinci ori pe săptămână. În urma monitorizării, s-a observat că persoanele care se hrăneau preponderent cu vegetale erau mai puin afectate de cataractă. De asemenea, diata vegetariană scade riscul de boli de inimă, de diabet, şi de anumite forme de cancer.

## Patru carbohidraţi care prelungesc viaţa

**BUCUREŞTI.** Un studiu recent arată că cerealele integrale prelungesc viaţa, deoarece fibrele pe care acestea le conţin reduc riscul de a muri din cauza bolilor cardiovasculare, respiratorii şi infecţioase, potrivit Yahoo Shine. Patru sugestii pentru a-ţi spori consumul de cereale integrale:

1. Mănâncă terci de ovăz la micul dejun. Fibrele din ovăz sunt din cele solubile şi contribuie la păstrarea sănătăţii inimii şi în plus îţi dau o senzaţie durabilă de saţietate.
2. Pregăteşte o oală mare de orz pentru a avea la masa de prânz toată săptămâna. Poţi folosi orzul ca bază şi adăuga orice legume sau verdeţuri ai la îndemână sau doreşti în ziua respectivă. Adaugă şi puţin ulei de măsline şi suc de lămâie.
3. De asemenea, poţi presăra pe deasupra bucăţi de migdale şi alte fructe
4. Mănâncă paste din cereale integrale la cină şi îţi vei asigura un aport de şase grame de fibre la fiecare porţie. Le poţi combina cu legume, dar şi cu o sursă de proteine - carne de pui.
5. Alege floricelele de porumb pentru gustări.

Cerealele integrale prelungesc viaţa FOTO: FAN

# Câinii ar putea avea puteri telepatice

**Câţiva cercetători americani au încercat să afle felul în care aceste animale par să înţeleagă ceea ce gândesc stăpânii lor.**

**TALLAHASSEE.** Este una dintre întrebările care i-a lăsat perplecşi pe mulţi proprietari de câini - cum reuşea animalul lor de companie să ştie dinainte care persoană de la masă urma să-i strecoare resturi de mâncare sub masă? Potrivit dailymail.co.uk, savanţii par tot mai convinşi că răspunsul la această întrebare are legătură cu dorinţa şi disponibilitatea acestor animale de a-i accepta pe oameni drept companionii lor sociali. Savanţii de la Universitatea din Florida au descoperit faptul că acei câini care aveau un contact mai strâns cu oamenii erau mult mai buni în descifrarea indiciilor fizice şi verbale, sugerând astfel faptul că ei au privit şi asimilat comportamentul uman.

> „Câinele, dar şi lupul au capacitatea de a adopta un comportament în funcţie de nivelul de atenţie al omului
>
> MONIQUE UDELL

Această teorie explică, totodată, motivul pentru care animalul de companie adoptă un comportament mai puţin cuminte imediat ce nu se mai simte supravegheat.

Monique Udell, coordonatoarea studiului, a realizat două experimente ce au constat în compararea performanţelor reuşite de câini domestici, din adăposturi şi lupi, cărora li s-a oferit oportunitatea de a „cerşi" pentru mâncare, în două situaţii - de la o persoană atentă şi de la o persoană care nu poate să vadă animalul.

Savanţii au vrut să afle cine are un impact mai mare asupra performanţelor animalului: mediul în care trăieşte animalul (reşedinţă umană sau adăpost pentru animale) sau specia în sine (câine şi lup).

Testele au evidenţiat pentru prima dată în istorie faptul că lupul, ca şi câinele domestic, este capabil să „cerşească" cu succes hrană atunci când se apropie de o persoană care este atentă. Studiul a fost publicat în revista Learning & Behavior.

Par să înţeleagă ceea ce gândesc oamenii FOTO: FAN

**COMPORTAMENT DUPĂ ATENŢIA ACORDATĂ**

Ambele specii (câinele şi lupul) au capacitatea de a adopta un comportament în funcţie de nivelul de atenţie al omului. În plus, atât lupii, cât şi câinii din adăposturi au putut să-şi îmbunătăţească performanţele cu mare rapiditate, prin repetiţie.

JURNAL ARĂDEAN



# Sute de mii de euro la Hăşmaş

**Edilii localităţii au câştigat cea mai mare sumă pe Programul naţional de dezvoltare rurală, din judeţ.**

În viitor, exploatarea pădurii va fi limitată FOTO: M. SZEGŐ

HĂŞMAŞ. Locuitorii uneia dintre cele mai pitoreşti zone din judeţul nostru doresc să exploateze la maximum darurile primite de la natură. Ei şi-au propus să atragă turiştii prin realizarea unui traseu care să pună în valoare obiceiurile şi frumuseţile regiunii. „Avem foarte multe obiective turistice de vizitat şi unele obiceiuri de văzut. De la cetăţile dacice, la zonele de pescuit şi peisajele frumoase, apoi bucătăria tradiţională şi viitorul Muzeu al Mărţişorului, care va fi unic în lume", spune Cornel Popa, primarul comunei Hăşmaş. Muzeul presupune reabilitarea unei clădiri de peste o sută de ani şi o investiţie de 50 de mii de euro. „Suntem în faza de a găsi surse de finanţare pentru proiect. Ca membri fondatori ai asociaţiei «Cele mai frumoase sate din România», vrem să scoatem în evidenţă fiecare colţişor din localitate", declară edilul şef, cu fală.

**Primii din judeţ**

Printre alte proiecte, Hăşmaşul a câştigat cea mai mare sumă, din judeţul Arad, pe Măsura 313 din Porgramul naţional de dezvoltare rurală, pentru „Încurajarea turismului la poalele Munţilor Codru Moma". Cei peste 180 de mii de euro vor folosi la crearea unui traseu turistic ce trece prin toate satele comunei, realizarea unui refugiu turistic în zona de pădure a localităţii Urvişul de Beliu. „Va fi o cabană în care turiştii vor avea posibilitatea să se odihnească fără a plăti.

Traseul înglobează 60 de km, dar ei pot să aleagă să viziteze doar două sate, spre exemplu şi să îl parcurgă cu maşina, bicicleta, trăsura sau calul", precizează Cornel Popa. Edilii pregătesc hărţi, pliante şi panouri de informare disponibile chiar de la intrarea în comună.

Edilii comunei se gândesc foarte serios şi la protejarea naturii. Astfel, ei s-au înscris în programul Rompetrol „Împreună pentru fiecare". „Dacă vom câştiga proiectul «Protejăm pădurea, ne ajutăm şi pe noi», vom putea să conştientizăm populaţia şi astfel să limităm şi să prevenim exploatarea necontrolată a fondului forestier", ne informează primarul.

Cu cei 50 de mii de lei pe care i-ar primi, primarul doreşte împădurirea cu salcâmi a unei suprafeţe de teren aflată în pericol de degradare şi

> Avem multe proiecte pe educaţie ecologică şi protejarea mediului
> **CORNEL POPA**

organizarea unor acţiuni de educaţie ecologică. „Ne bucurăm că am fost solicitaţi să colaborăm la demararea unor dezbateri şi mese rotunde privind rolul şi importanţa fondului forestier, în ideea de dezvoltare durabilă", zice Dorel Gureanu, preşedintele Condor Club Arad.

Iar primarul îl completează: „Încercăm să prezentăm oamenilor din comună resurse de energie verde, care ar putea fi folosite chiar în casele lor".

**→ AŞTEAPTĂ RĂSPUNS**

Sătenii aşteaptă răspunsul evaluatorilor de la Timişoara pentru proiectul de „Modernizare a drumurilor agricole de exploataţie". Investiţia va fi în valoare de un milion şi jumătate de euro şi va trebui finalizată până în luna mai a anului viitor.

MARGARETA SZEGŐ
margareta.szego@informmedia.ro

# Dau computerul pe carusel

Au unde să se joace FOTO: V.Ş.

VLADIMIRESCU. Copiii din Horia se pot distra într-un un loc de joacă nou-nouţ. Spaţiul cuprinde un carusel, cateva tobogane, leagăne şi bănci şi face parte dintr-un proiect mai amplu al Primăriei din comună. Recent au mai fost amenajate patru astfel de spaţii în Vladimirescu, urmând să se realizeze unul şi în Mândruloc.

„Am simţit că este nevoie de aceste locuri de joacă, deoarece copiii intră în vacanţă şi trebuie să îşi ocupe timpul cu ceva, însă mulţi părinţi nu sunt cu aşa dare de mână încât să îi ducă în Arad. Sper că în felul acesta vor petrece mai mult timp în aer liber şi mai puţin în faţa calculatorului", spune Ioan Crişan, primarul comunei Vladimirescu. Edilul şef doreşte, de asemenea, să pună gratuit la dispoziţia elevilor toate terenurile de fotbal şi bazele sportive din comună. JA-M.S.

aradon.ro
Pentru mai multe foto

# Băile Lipova au renăscut

LIPOVA. Vremea călduroasă face ca locurile de agrement să fie tot mai solicitate. Ştrandul din Lipova Băi este un loc binecuvântat, unde un weekend sau o vacanţă pot fi petrecute în mod foarte plăcut, cu beneficii pentru sănătate. „Avem trei bazine amenajate modern, plajă, camping, parcare, două restaurante, bar, ape minerale, peisaje superbe şi disponibilitatea de a-i face să se simtă bine pe toţi care trec pe aici", declară Costică Miloş, omul care a readus la viaţă Băile Lipova.

JA-D.O.

Ştrandul, locul cel mai căutat FOTO: DORIN OCNERIU

Locul întâlnirii cu muzica FOTO: FAN

# Trei zile de muzică la Sebiş

**Cea de a XII-a ediţie a „Festivalului de muzică" va avea loc în perioada 17-19 iunie.**

**→ ORGANIZATORI**

Organizatorii festivalului de muzică de la Sebiş sunt Primăria oraşului, cea care în urmă cu 12 ani a iniţiat evenimentul, Consiliul Judeţean Arad prin intermediul Centrului Cultural Judeţean şi TVR 3 Timişoara.

SEBIŞ. Timp de trei zile, Piaţa Tineretului din oraşul Sebiş va răsuna de acorduri muzicale de toate genurile. Vineri, de la ora 20, se dă startul festivalului cu o seară de muzică populară. Vor urca pe scenă Voichiţa Suba, ansamblul folcloric „Cununiţa" din Sântana al Universităţii „Vasile Goldiş", ansamblurile populare româneşti din Aletea (Ungaria), „Pădureanca" din Chisindia, „Lioara" din Buteni, formaţiile de dansuri ungureşti din Pecica „Buzavirag" şi de dansuri ţigăneşti „Ramo-Flores". Cel care va prezenta prima seară a festivalului este Ioan Seleşi.

Serile de sâmbătă şi duminică - tot de la ora 20 - vor aparţine muzicii uşoare şi dance. Sâmbătă vor evolua Ramona Szabo şi Kmikze din Timişoara, trupa de streetdance New Generation, Alyona din Republica Moldova, Măriutze, Ducu Bertzi şi Anna Lesko. Duminică, 19 iunie, spectacolul va debuta cu Melisa Ţolea şi Mădălina Boroneanţ şi va continua cu Bosquito, Blaxy Girls, Coverband şi No Brainzz. Amfitrionul celor două seri va fi Florin Mihoc de la TV 3 Timişoara.

„Vor fi trei zile de superconcerte care credem că vor răspunde tuturor preferinţelor sebişenilor dar şi celor care ne vizitează şi se vor distra alături de noi", ne-a declarat ec. Gheorghe Feieş, primarul oraşului Sebiş.

> Spectacolele se vor încheia, în fiecare seară, cu focuri de artificii
> **GHEORGHE FEIEŞ**

JA-V.F.

# Miros de vacanţă în Tabăra Moneasa

**„Nea Petrică" şi echipa sa sunt pregătiţi să primească oaspeţi din toată ţara, în Tabăra Moneasa.**

MONEASA. Mâine este ultima zi de şcoală şi vine vacanţa cea mare.

După un an de învăţătură - cu multe lecţii, teme, extemporale şi teze - copiii vor căuta cele mai bune locuri pentru relaxare.

Unul dintre acestea este Moneasa, în tabăra fanion a judeţului Arad.

**Tot la nea Petrică**

De câteva luni, de când, într-o nouă organizare, s-au externalizat serviciile, de curăţenie, pregătirea mesei şi cazare se ocupă, prin firma sa, Florin Toader. Acesta l-a însărcinat pe tatăl său, Petrică Toader, să se ocupe, în continuare, de administraţie, aşa cum a făcut-o de 26 de ani; timp în care „nea Petrică" - cum îl cunosc toţi - a primit aprecieri la superlativ de la mii şi mii de copii şi dascăli din toată ţara.

Pregătiţi pentru drumeţie FOTO: FAN

**Masa, brandul taberei**

La intrarea în tabără, ne-a întâmpinat un grup de elevi de la Şcoala Generală „A. Vlaicu" din Arad, pregătit pentru o drumeţie la cariera de marmură. „Am avut tot timpul oaspeţi, mai ales în weekend-uri - ne lămureşte administratorul Petrică Toader. Acum suntem gata să primim seriile de copii care vor veni în vacanţa de vară. Dispunem de 100 de locuri la cazare şi tot atâtea pentru masă. Ţin să precizez, că au fost tot felul de zvonuri, că masa se pregăteşte aici şi vrem să ramână brandul taberei - să fie gustoasă şi pe săturate.

**→ MAI MULTE LOCURI**

Mansardarea bucătăriei se apropie de sfârşit. Mai sunt doar de făcut câteva „retuşuri" şi de achiziţionat mobilierul astfel ca, în puţină vreme, capacitatea de cazare a taberei să crească cu 30 de locuri, în camere confortabile.

> Şi în această vară dorim să aducem bucurie copiilor
> **PETRICĂ TOADER**

Pentru relaxare stau la dispoziţia copiilor un teren sintetic pentru fotbal, teren de tenis/volei şi o cochetă piscină".

**Contracte pe tot sezonul**

„Judeţul Arad are două tabere funcţionale: Căsoaia - numai cazare şi Moneasa - cu servicii complete, ne spune Alexandru Meszar, directorul Direcţiei Judeţene de Tineret şi Sport. Pentru Moneasa s-au făcut toate pregătirile şi avem contracte, aproape la maxim, pentru sezonul estival. În câteva zile noi vom preda tabăra Consiliului Judeţean Arad, mai exact Centrului Cultural Judeţean. Sperăm că va fi o schimbare în bine, că se vor face şi alte investiţii prin care să fie şi mai atrăgătoare".

JA-V.F.

# Replici...neortodoxe cu biserica

ARAD. Consilierul local din Ineu, Silviu Dimofte, a adresat o scrisoare deschisă cetăţenilor oraşului, lansând acuzaţii la adresa colegilor săi liberali. Aceştia, spune el, au dat dovadă de ipocrizie, pretinzând că datorită lor nu s-au mărit taxele, în schimb au refuzat să voteze pentru majorarea sumei alocate bisericii ortodoxe, deşi ei au fost iniţiatorii proiectului. „În ceea ce priveşte nemajorarea impozitelor locale, nu am fost convinşi de nici un consilier să nu votăm, ci doar criza economică prin care trec toţi locuitorii dragei mele localităţi ne-a împins, in corpore, să votam un pic populist dar real; nu se adunau sume importante ci doar împovăram populaţia". Dimofte mai susţine că doar datorită lui a fost salvată păşunea, pe care consilierii liberali voiau să o arendeze unui om de afaceri. „Dimofte e băiat bun, dar e gură mare şi când nu are dreptate. Am dat 100 de milioane pentru biserică, pentru că nu se putea mai mult, ne-am înţeles de la început cu părintele în privinţa acestei sume. Cât despre păşune, Dimofte trebuie să recunoască faptul că PNG are doi consilieri, iar PNL, şase, aşa că nu ar fi putut face nimic fără noi", declară liderul PNL Ineu, Călin Abrudan, consilier local. JA-S.T.

Călin Abrudan FOTO: FAN

## DECESE

Cu adâncă durere în suflet anunţăm încetarea din viaţă a iubitului nostru soţ, tată, socru şi bunic

**BAN ADALBERT (BELA),**
**la vârsta de 63 ani.**

Înmormântarea va avea loc astăzi, 16 iunie 2011, ora 11:00, la Cimitirul Catolic din oraşul Pecica.

**Familia îndoliată**

Cu adâncă tristeţe în suflet, anunţăm dispariţia fulgerătoare a scumpului nostru tată, socru, bunic şi frate

**IFTEME MIHĂIŢĂ.**

Înmormântarea va avea loc astăzi, 16 iunie 2011, ora 15:00, la cimitirul Pomenirea.

**Familia în veci nemângâiată, fiicele, ginerii, nepoata**

Cu mare durere în suflet anunţăm dispariţia scumpului nostru soţ, tată, socru şi bunic

**TARCEA LEONTIN.**

Înmormântarea va avea loc astăzi, 16 iunie 2011, ora 15:30, de la Capela Cimitirului din Micălaca.

**Familia îndurerată**

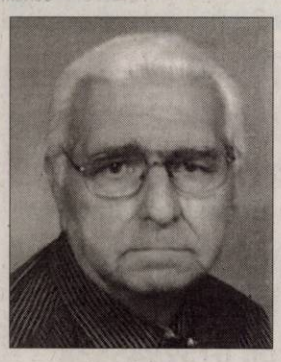

Cu adâncă durere în suflet anunţămm încetarea din viaţă după o lungă şi grea suferinţă a mult iubitului nostru soţ, tată şi bunic

**LETSCHKA NICOLAE (NIKLOS),**
**la vârsta de 71 de ani.**

Înmormântarea va avea loc în Germania marţi 21.06.2011. Dumnezeu să-l ierte şi să-l odihnească în pace!

**Soţia Lidia, fiica Trudi, ginerele Deni şi nepoata Melanie**

Cu adâncă durere în suflet anunţăm plecarea în veşnicie a mamei noastre dragi, bunica, străbunica

**TOMESCU ELENA,**
**în vârstă de 89 ani.**

Înmormântarea va avea loc astăzi, 16 iunie 2011, ora 14,00, în Păuliş.

**Familiile îndoliate:**
**Voştinar, Wagner, Vlai şi Lesenciuc**

A plecat dintre noi
**la 92 ani**

**VULTUR MARIA,**
**din Felnac.**

A fost pentru noi o bună mamă, soacră, bunică şi străbunică. Să te odihneşti în pace! Înmormântarea va avea loc astăzi, 16 iunie 2011, ora 17:00, în loc. Felnac.

**Familia Bachmann îndoliată**

**Publicitate 0257-210.775**

## CONDOLEANŢE

**Familia Kelemen Gabriela şi Kálmán** sunt alături de familia Letschka şi Kelemen în profunda durere pricinuită de pierderea celui care a fost soţ, tată, socru şi bunic

**LETSCHKA NICOLAE (NIKLOS).**

Dumnezeu să-l odihnească în pace! Transmitem familiei îndoliate sincere condoleanţe!

Suntem alături de d-na inspector Anca Lupei în aceste clipe triste pricinuite de decesul tatălui.

**Cadrele didactice de la Şcoala Generală Andrei Şaguna**

O inimă a încetat să mai bată, un suflet nobil s-a ridicat la cer şi pleacă departe de noi. Un omagiu o lacrimă şi o floare pentru cel care a fost

**IFTEME MIHĂIŢĂ.**

Nu te vom uita niciodată!

**Fiica Mihaela cu ginerele Ovidiu şi cuscrii Avram şi Maria**

În aceste momente de tristeţe, transmitem un gând de alinare prietenei noastre Mihaela, la pierderea tatălui. Dumnezeu să-l odihnească! Sincere condoleanţe întregii familii!

**Ramona, Nicola, Pio Di Piedro & Fam. Vitişan**

Transmitem sincere condoleanţe familiei Tarcea şi suntem alături de ei la durerea pricinuită de pierderea domnului

**TARCEA LEONTIN.**

**Familia Covaciu**

Regretăm profund dispariţia celui care a fost fiu, frate, cumnat şi unchi

**TARCEA LEONTIN**

şi suntem alături de familia acestuia.

**Familiile îndoliate**

Suntem alături de colegul nostru prof. Poduţ Dănuţ şi împărtăşim marea durere a despărţirii de iubita sa mamă.

**Colectivul Şcolii Gen. Nr.8 Arad**

## COMEMORĂRI

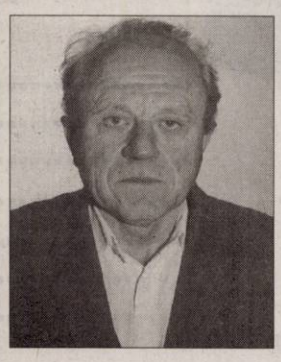

Astăzi se împlineşte un an de când dragul nostru soţ, tată şi bunic

**SÎRB GHEORGHE**

nu mai este printre noi. Bunul Dumnezeu să-l odihnească în pace! Parastasul şi slujba de pomenire vor avea loc sâmbătă, 18 iunie 2011, ora 12:00, la Biserica Ortodoxă din Grădişte.

**Familia**

**Preluarea anunţurilor pentru următoarea zi se face până la ora 16.00, cu excepţia anunţurilor de deces, care se primesc până la ora 19.00.**

Cu tristeţe, cu lacrimi pe obraz şi cu dorul din suflet amintesc celor care l-au cunoscut, apreciat şi iubit că se împlinesc 6 luni de când a plecat dintre noi dragul nostru soţ, tată şi bunic iubitor

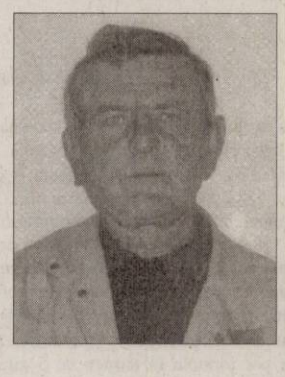

**TAMAŞ IOAN,**
**din Vidra.**

Parastasul de pomenire va avea loc duminică 19 iunie 2011, ora 12, la Biserica Ortodoxă din Vidra. Dumnezeu să te odihnească în pace!

**Soţia**

Cu aceeaşi nemărginită durere familia Crişan anunţă trecerea a 40 de zile de la decesul celei care a fost mamă, bunică şi străbunică deosebită

**DELIA BULINSCHI (MAMA DELI).**

Slujba de pomenire va avea loc duminică, 19 iunie 2011, ora 12:30, la Catedrala Ortodoxă Nouă (Podgoria). Dumnezeu să odihnească în pace sufletul ei bun!

Cu lacrimi pe obraz, cu tristeţe în suflet, amintim că au trecut 2 ani de când iubitul nostru soţ, tată, socru şi bunic

**OANCEA PETRU**

a plecat de lângă noi. Multe lacrimi şi multe flori pe tristul tău mormânt. Te vom iubi veşnic!

**Familia**

Au trecut 2 ani obişnuiţi pentru unii, dar plini de durere şi dor pentru mine, de la dureroasa despărţire de bunicul meu

**OANCEA PETRU.**

Amintiri frumoase, lacrimi, atât mi-a mai rămas de când te-am pierdut. Mă rog Bunului Dumnezeu să-ţi vegheze somnul în pace!

**Nepoata Lavinia**

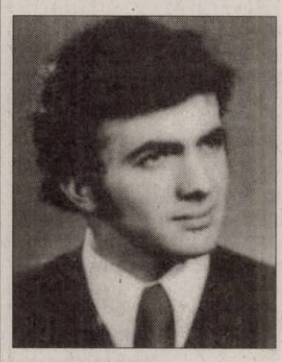

Purtăm în suflet aceeaşi durere şi tristeţe la împlinirea a cinci ani de când ai plecat dintre noi dragul nostru

**SELEŞ ALEXANDRU-IOAN.**

Nu te vom uita niciodată!

**Cu mult dor, familia**

O zi în care ne amintim cu dor şi durere de trecerea a 13 ani de când te-ai despărţit de noi, o zi în care doar amintirile năvălesc fără a putea fi oprite, lăsând doar amprenta zâmbetului tău draga noastră soţie, mamă, soacră şi bunică

**MARIA ROŞCA,**
**din Lipova.**

Te vom păstra mereu în inima noastră.

**Anunţurile de deces se publică GRATUIT!**

RAVA

**CASA DE INSOLVENȚĂ RAVA SPRL**
în calitate de lichidator judiciar ANUNȚĂ TOȚI CREDITORII **DEBITORULUI**
**SC A & I SRL**

cu sediul social în Arad, Str. Tusnad, nr. 7, bl 523, Sc B, Ap 7, Et. 2, Jud. Arad, înregistrată la Oficiul Registrului Comerțului de pe lângă Tribunalul Arad sub nr. J02/318/1996, având Cod Unic de Inregistrare 8460829, că față de această societate a fost deschisă procedura falimentului prevăzută de Legea nr. 85/2006, prin încheierea nr. 672 pronunțată în data de 18.05.2011 de către Tribunalul Arad, secția Comercială, Contencios Administrativ și Fiscal în dosarul nr. 858/108/2011.

Termenul limită pentru înregistrarea cererii de admitere a creanțelor asupra averii debitorului este data de **27.07.2011.** În temeiul art. 76 alin. (1) din Legea nr. 85/2006 privind procedura insolvenței, nedepunerea cererii de admitere a creanței până la termenul menționat atrage decăderea din drepturi privind creanța/creanțele pe care le deținești împotriva debitorului. Termenul limită pentru verificarea creanțelor, întocmirea, afișarea și comunicarea tabelului preliminar al creanțelor este data de **24.08.2011.** Contestațiile se pot formula în termen de 5 zile de la publicarea în Buletinul Procedurilor de Insolvență a tabelului preliminar. Termenul limită pentru definitivarea tabelului de creanțe și soluționarea eventualelor contestații la tabelul preliminar este data de **21.09.2011.** În termen de 10 zile de la primirea prezentei notificări, pentru motive întemeiate, creditorii pot face opoziții la deschiderea procedurii.

Debitorul **SC A & I SRL** are obligația ca în termen de 10 zile de la deschiderea procedurii să depună la dosarul cauzei documentele prevăzute la art. 28 alin. (1) din Legea privind procedura insolvenței.

*Informații suplimentare la tel. (0357)428.897 sau la sediul profesional al lichidatorului judiciar* **CASA DE INSOLVENȚĂ RAVA SPRL** *situat în Arad, Str. Salacz Gyula (fosta Str. Măcinului), Nr. 3A, Jud. Arad.*

RAVA

**CASA DE INSOLVENȚĂ RAVA SPRL**
în calitate de lichidator judiciar ANUNȚĂ TOȚI CREDITORII **DEBITORULUI**
**SC AL MASTER SRL**

cu sediul social în Arad, Calea Armatei Rosii, nr. 113, Jud. Arad, înregistrată la Oficiul Registrului Comerțului de pe lângă Tribunalul Arad sub nr. J02/60/2000, având Cod Unic de Inregistrare 12656964, că față de această societate a fost deschisă procedura falimentului prevăzută de Legea nr. 85/2006, prin încheierea nr. 673 pronunțată în data de 18.05.2011 de către Tribunalul Arad, secția Comercială, Contencios Administrativ și Fiscal în dosarul nr. 884/108/2011.

Termenul limită pentru înregistrarea cererii de admitere a creanțelor asupra averii debitorului este data de **27.07.2011.** În temeiul art. 76 alin. (1) din Legea nr. 85/2006 privind procedura insolvenței, nedepunerea cererii de admitere a creanței până la termenul menționat atrage decăderea din drepturi privind creanța/creanțele pe care le deținești împotriva debitorului. Termenul limită pentru verificarea creanțelor, întocmirea, afișarea și comunicarea tabelului preliminar al creanțelor este data de **24.08.2011.** Contestațiile se pot formula în termen de 5 zile de la publicarea în Buletinul Procedurilor de Insolvență a tabelului preliminar. Termenul limită pentru definitivarea tabelului de creanțe și soluționarea eventualelor contestații la tabelul preliminar este data de **21.09.2011.** În termen de 10 zile de la primirea prezentei notificări, pentru motive întemeiate, creditorii pot face opoziții la deschiderea procedurii.

Debitorul **SC AL MASTER SRL** are obligația ca în termen de 10 zile de la deschiderea procedurii să depună la dosarul cauzei documentele prevăzute la art. 28 alin. (1) din Legea privind procedura insolvenței.

*Informații suplimentare la tel. (0357)428.897 sau la sediul profesional al lichidatorului judiciar* **CASA DE INSOLVENȚĂ RAVA SPRL** *situat în Arad, Str. Salacz Gyula (fosta Str. Măcinului), Nr. 3A, Jud. Arad.*

**PROFESIONAL INSOLVENCY MANAGEMENT S.P.R.L**
LICHIDATOR JUDICIAR AL **SC NĂDĂȘAN COMPANY SRL**
VINDE PRIN LICITAȚIE PUBLICĂ CU STRIGARE URMĂTOARELE BUNURI IMOBILE ȘI MOBILE CU PREȚ DE PORNIRE

- TEREN INTRAVILAN VIRAN ÎN RADNA înscris în CF 1789 a loc. Radna, suprafață 1080 mp preț pornire 37.539 RON + TVA
- RULOTA (2 buc) preț pornire 387 RON + TVA
- BULDOEXCAVATOR TEREX 820 preț pornire 112.230 RON +TVA
- MAȘINĂ DE ȘLEFUIT MOZAIC - preț pornire 387 RON + TVA
- POMPA PRESIUNE APĂ CU MANOMENTRU - preț pornire 2.834,10 RON + TVA

Licitația se va ține la sediul administratorului judiciar PROFESIONAL INSOLVENCY MANAGEMENT S.P.R.L, în data de **11.07.2011, 15.07.2011, 18.07.2011 si 22.07.2011 orele 14.00.** Înscrierea la licitație se va face începând cu data de 11.07.2011 până în data de 22.07.2011 până la orele 13.00. Prețurile nu conțin TVA și se calculează conform Codului Fiscal.

Cei care doresc să participe la licitație trebuie să cumpere caietul de sarcini și să achite garanția de participare care este de 10% din valoarea bunului/bunurilor.

Informațiile privind condițiile de participare la licitații și caietele de sarcini se pot obține la sediul PROFESIONAL INSOLVENCY MANAGEMENT S.P.R.L, loc. Arad, str. Blajului, nr.3, sc. A,et. 1, apartament 7, jud. Arad.

Relații la tel. 0357/411373,0740762383, fax. 0257/215544.

**PRIMARIA ORASULUI CHISINEU-CRIS JUDETUL ARAD**

**VINDE**

in data de joi 30 iunie 2011, ora 10, prin licitatie publica deschisa terenuri pentru construirea de locuinte, situate in intravilanul localitatii CHISINEU-CRIS zona „HADA".
Caietul de sarcini poate fi cumparat cu pretul de 150 lei de la sediul
Primariei din Chisineu-Cris str.Infratirii nr.97.
Inscrierile se pot face pana miercuri 29 iunie 2011 ora 14,00.

**Informatii suplimentare la telefoanele:**
**- 0257 350 044**
**- 0257 350 098**

(H-149582)

**GHENAU TRADE**

**ARAD : Str: A. Vlaicu, nr: 159**
**mobil: 0769 - 048 . 018 ; 0728 - 983 . 376**

- transport si montaj gratuit .
- 3 rate lunare fara comision.
- plasa fixa antiinsecte gratis.

Va oferim:
-ferestre - usi -vitrine
-sticla -plase antiinsecte
-rolete
-pervaze

REHAU Unlimited Polymer Solutions

**Ferestre si usi din profile PVC cu sticla termopan**

# ANUNȚ DEZBATERE PUBLICĂ

**privind intenţia de elaborare P.U.Z. şi R.L.U. pentru Zona de producţie – Exploatare şi prelucrare diabaz Batuţa II, extravilan BĂTUȚA, comuna BÂRZAVA**

Iniţiatorul P.U.Z. -ului : SC SYILC CON TRANS SRL – investitor privat

Preşedintele Consiliului Judeţean Arad, Nicolae Ioţcu , în calitate de emitent al Certificatului de Urbanism nr. 61/03.05.2011 şi în conformitate cu prevederile art. 35 alin.(2) din Anexa la Ordinul MDRT nr.2701/2010, organizează dezbatere publică pentru identificarea oportunităţii planului în interes public.
SC SYILC CON TRANS SRL este proprietarul terenului în suprafaţă de183.886 mp, situat pe teritoriul administrativ al comunei BÂRZAVA în extravilanul localităţii BĂTUȚA, identificat prin CF. nr. 300770, 300771, 300772, 300773.
Publicul şi autorităţile interesate precum şi proprietarii ale căror terenuri pot fi afectate de propunerile PUZ-ului sunt invitaţi să participe la şedinţa de dezbatere publică care va avea loc în data de 22.06.2011 ora 10 la sediul C.J. Arad , str. C. Coposu nr. 22 în sala E 211
Pentru identificarea oportunităţii planului în interes public s-a întocmit şi depus la Consiliul Judeţean Arad documentaţia solicitată prin certificatul de urbanism nr. 61/03.05.2011, documentaţie care poate fi consultată de cei interesaţi în perioada 16.06.2011-21.06.2011 la sediul C.J. Arad , str. C. Coposu nr.22 , camera nr.5

Dezbaterea este deschisă publicului interesat .

**PREŞEDINTE,**
**Nicolae Ioţcu**

(H-149817)

**S.C. VDS BALCAN TRADE S.R.L.**
Arad, Parc Industrial Zona N-V
angajează:

**OPERATORI MASE PLASTICE**

Cerințe:
- domiciliul în localitatea Arad;
- disponibilitate de a lucra în 3 schimburi;
- vedere bună.

Beneficii:
- pachet salarial atractiv în funcție de realizări;
- condiții de muncă la standarde occidentale;
- transport asigurat pe raza localității Arad;
- bonuri de masă.

**Informații suplimentare se pot obține la tel 0257/216.624.**
**Așteptăm CV-ul Dvs. prin fax la 0257/216.623 sau e-mail: office@vdsbalcantrade.ro**
**până la data de 24.06.2011** (H-147339)

**O tutungerie cu prețuri foarte mici acum aproape de dumneavoastră**

**La doar 50 m de la vama Turnu (spre Bătania).**

**O gamă variată de țigări, tutun, filtru și aparat de făcut țigări.**

**Informații la telefon 0752945538**

(H-113005)

**HOLDING ATLASSIB**
**SC TRANSDARA SA ARAD**
**ANGAJEAZA**
**SOFERI AUTOBUZ:**
Conditii:- permis de conducere ctg.B,C,D,E,
- atestat profesional de transport persoane
- experienta ca sofer min 3 ani
- dom. in Arad,Lipova,Nadlac,Birchis,Maderat,Oradea.

**Doar cei selectati vor fi anuntati**
**Relatii la tel.0257-256308,fax:0257-256302**
**sau la sediul societatii din Arad,str.Liviu Rebreanu nr.95.**
**E-mail:transdara.office@atlassib.ro**

**FERMA GRĂDIȘTE VINDE**
**GĂINI**
**PENTRU OUĂ CONSUM**
*În limita stocului disponibil – Preț negociabil*
**OUĂ**
**CONSUM PROASPETE**
Zilnic: de LUNI până SÂMBĂTĂ
Orele 8-14 .
TELEFON : 0733.676.882, 0723.579.764

H - 108875

**Magyarországra varrónőket keresünk. Szállás utazás ingyenes. Jó kereseti lehetőség.**
**Telefon: 0755067685**
(H-139767)

**Magyarországra autóbusz sofőröket keresünk nagy buszra. Jó kereseti lehetőség.**
**Telefon: 0751043802**
(H-139767)

**Magyarországra elektronikai céghez mobil telefonok hiba keresésére illetve hibajavitásárra keresünk dolgozókat. Szállás, utazás ingyenes.**
**Telefon: 0751043802**
(H-139767)

**Talon valabil până în 30 iunie 2011**

# EVIDENȚIAZĂ-TE!

**Text:** **DATA apariției:**.....

.....

.....

.....

.....

.....

.....

.....

**Date personale:**

**Nume şi Prenume:**

**Telefon:**

**Buletin de identitate:**

**TALON + PREȚUL CATEGORIEI AFERENTE**

Anunțurile se preiau zilnic, la ghișeu, până în ora 16[00], după această oră, se pot prelua doar prin intermediul sistemului online de preluare al anunțurilor disponibil pe www.jurnalaradean.ro . Anunțurile de mică publicitate din Jurnal Arădean se publică pe baza talonului din ziar
Redacția nu își asumă responsabilitatea pentru conținutul anunțurilor de mică publicitate!

JURNAL ARĂDEAN

Pios omagiu şi veşnică preţuire la 16 ani de la despărţirea de iubitul nostru soţ şi tată

**MIKUSKA GHEORGHE (GYUSZI).**

Dumnezeu să te odihnească în pace! Slujba de pomenire va avea loc vineri, 17 iunie 2011, ora 18:00, la Biserica Catolică din centru.

**Rodica şi Mirela**

Deşi timpul se scurge nemilos, uitarea nu se aşterne peste cel care a fost cel mai iubit tată, frate, bunic, socru şi cuscru

**MLADIN GHEORGHE,**
**din Chier,**

la împlinirea a doi ani de la trecerea sa în eternitate. Dumnezeu să-i dea odihnă veşnică!

**Familiile îndurerate: Mladin şi Butar**

## GARSONIERE

• **Vând garsonieră** confort 1, 38 mp, Micălaca. Tel. 0763.926.371. 139484

• **Vând garsonieră** confort I, etaj I, Banu Mărăcine, 0745.255.065. 142876

• **Vând garsonieră** Micălaca, confort I, parter, 13.800 euro, 0749.437.964. 147475

• **Vând garsonieră** UTA 30 mp, et. II, 17.000 euro (18.000 mobilată). 0724.442.686. 138440

• **Vând garsonieră,** confort I, în Micălaca, etaj I. Telefon 0745.085.175. 145996

## AP.1 CAMERĂ

• **Cumpăr apartament** 1 cameră. Plata pe loc!!! Tel. 0744.849.390. 126125

• **Vând apartament** 1 cameră 56 mp zona Vlaicu, balcon închis, parchet stejar. Telefon 0357/431129. 145723

• **Vând apartament** 1 cameră, 43,51 mp, Vlaicu, Brezoianu, etaj 3, amenajat. Tel. 0727.775.588. 149448

• **Vând:Apartament 1** cameră, 46mp, contorizat, termopan, balcon,izolat termic, pivniţă, 28.500Euro, negociabil.Informaţii 0744.692.130. 109281

## AP.2 CAMERE-ARAD

• **Închiriez/vând apartament** 2 camere, Vlaicu, ☎0728.364.164. 0743.158.079. 132618

• **Cumpăr apartament** 2 camere. Plata pe loc!!! Tel. 0744.849.390. 126116

• **Vând** apartament 2 camere bloc nou, Cocorilor nr. 5. Telefon: 0762.213.545. 69391

• **Vând (26.000** Eur), sau închiriez (120 Eur) apartament 2 camere, parter, Romanilor, 0722.658.574, 0722.402.188. 150255

• **Vând apartament** bloc nou, 2 camere, et.I, zona Spitalului Judeţean, Telefon: 0762.213.545 69303

• **Vând apartament** 2 camere în Vlaicu la Bl.2A, Sc.A, Ap.18 în stare bună.Informaţii 0770.247.379. 112869

• **Vând apartament** 2 camere, Grădişte. Tel. 0727.836.953. 140456

• **Vând apartament** 2 camere, centrală proprie, mobilat, 60 mp, 0744.996.386. 142863

• **Vând apartament** 2 camere, parter, ultracentral, lângă Liceul Pedagogic, 60 mp, preţ 33.000 Euro, negociabil, valabil şi prima casă. Telefon 0357/404235. 145793

• **Vând apartament** 2 camere, decomandat, zona Uta, 31.000Euro, 0724.772.875, 0357/411984. 149266

• **Vând apartament** 2 camere, central, Bulevardul Decebal 24, etaj 1, 80 mp, 28.000 Euro, 0745.773.817. 149969

• **Vând apartament** 2 camere, decomandate, 2 balcoane, Mioriţa, etaj III, 29500 euro, 0744.542.931. 150482

• **Vând avantajos** apartament cu 2 camere, Aradul- Nou, telefon 0757.768.742. 147436

• **Vând:Urgent apartament** 2 camere Vlaicu, baie,bucătărie, balcon, etaj 3, 55mp.Preţ 24.000Euro negociabil.Informaţii telefon 0744.396.233. 149445

• **vand apartament** la casa in zona centrala,de 97 mp, decomandat,compus din doua camere, bucatarie, baie si camara. incalzire pe gaz, termopane, clima. pret 29.000 euro. tel: 0723677666 139183

## AP.3 CAMERE-ARAD

• **Vând apartament** Samantha, 3 camere, etaj 9/10, ultramodern, 55000 euro. 0744.542.931. 150482

• **Vând apartament** 3 camere, str. Miron Costin Bl. 7. Tel. 0257/250005. 126296

• **Vând apartament** 3 camere, Samanta, etaj 9/10, ultramodern, 55.000 euro, 0744.542.931. 130202

• **Vând apartament** 3 camere, Piaţa Spitalului, str. George Coşbuc 63, ap. 8, scara C, etaj 2. Telefon 0744.125.616. 146099

• **Vând apartament** 3 camere, strada Predeal bl.8 etaj III, ap 14, zona Fortuna- Aurel Vlaicu. Telefon: 0770.452.758 preţ: 28.000 euro. 150018

## AP.4 CAMERE-ARAD

• **Vând apartament** 4 camere, et.3, 122 mp, centrală termică, str.Peneş Curcanul. Informaţii telefon 0744.552.081. 106929

• **Vând apartament** 4 camere, hol, mobilat, utilat, garaj, 49.000 Eur. Tel. 0722.388.176. 140964

• **Vând urgent** apartament 4 camere, Micălaca, str. Mioriţei, et. 4 din 6, preţ negociabil. 0770.217.437. 138469

• **Vând/schimb apartament** 4 camere, bl. 301, amenajat, preţ negociabil. ☎0747.416.000. 152221

## APARTAMENT LA CASĂ

• **Vând apartament** 2 camere, la casă, ultracentral. Telefon 0257/264995, 0727.012.760. 99826

## CASE-ARAD

• **Vând casă** cu grădină mare,în Grădişte, str.Orion, Nr.30.Informaţii telefon 0740.512.942. 112922

• **Vând casă** cu mansardă, izolată termic, toate utilităţile (Mureşel), ST 420 mp, SC 130 mp. Tel. 0741.565.573, 0257/252541. 149312

• **Vând casă** locuibilă, cartierul Funcţionarilor, toate utilităţile. Preţ 95.000 Eur/negociabil. Tel. 0740.155.643. 149436

• **Vând casă** Pârneava, 6 camere, 5 băi, toate utilităţile. Preţ negociabil. Tel. 0257/280395. 126529

• **Vând casă** veche, Dorel Sibii, nr. 16A, fosta Grănicerilor, curte, grădină, ST 575 mp, 70.000 euro. Telefon: 0745.582.015. 142881

• **Vând casă,** Aradul Nou, Piersicilor, 4 camere+ living, amenajată modern, zonă foarte bună, preţ 77.000 Euro, negociabil. Telefon 0748.268.015. 133393

• **Vând urgent** casă, teren, 720 mp, trei camere, toate utilităţile, termotecă, gaz, grădină, pomi, Aradul Nou, 68.000 Euro, 0751.771.396. 149820

## CASE-JUDEŢUL ARAD

• **Vând casă** construcţie 2011 Zimand- Cuz, 2 corpuri, 300 mp locuibili, 1.200 mp teren. Termosistem finalizat, drum asfaltat, zonă foarte liniştită cu case noi. Preţ negociabil. Tel. 0722.281.054. 113877

• **Vând casă** cu grădină în Sânleani. Telefon 0744.477.094. 115985

• **Vând casă** cu grădină, 11.5 ari, în Vârşand nr. 348. Telefon 0724.871.470. 128066

• **Vând casă** cu grădină, satul Bodrogul-Nou 43. Telefon 0770.177.740, 0357/801750884

• **Vând casă** Macea 4 camere, baie, anexe.Telefon 0722.227.413. 118427

• **Vând casă** mare în Pecica, str 2, nr. 48. Telefon 0742.389.924. 146166

• **Vând casă** în Şepreuş nr.38, cu grădină şi anexe. Tel. 0735.639.902. 149467

• **Vând casă** în comuna Vinga nr. 947, informaţii seara: 0257/460008. 119513

• **Vând casă** în Sântana, cu etaj, curte mare, atelier 80 mp şi grădină mare. Tel. 0752.512.598. 126713

• **Vând casă** în satul Chier Nr. 633 com. Târnova. Preţ avantajos. Informaţii telefon 0727.982.461. 131989

• **Vând urgent** casă+ anexe , central, Mişca, ocupabilă imediat, 17.000 Euro. Telefon 0749.564.783 . 149580

## CASE-ALTE JUDEŢE

• **Vând casă** în Dombegyhaza confort sporit, mobilată, 1600 mp, total 103 mp construiţi, 16.000 euro/neg. 0765.275.334. 126588

## CASE DE VACANŢĂ-JUD ARAD

• **21.200- mp GHIOROC,** zona LAS- VEGAS, bun pescărie, agrement, 0722- 257409. 128858

## VILE-ARAD

• **Vând:Vilă deosebită,** cu grădină mare cu vie şi pomi fructiferi în Ghioroc.Informaţii telefon 0740.512.942. 112928

## SPAŢII COM-ARAD

• **Vând salon** de înfrumuseţare, central, chirie mică, suprafaţă 100 mp. Preţ 15.000 Eur/negociabil. Telefon 0758.507.523. 108731

• **Vând spaţiu** comercial la Atrium, 30 mp. Telefon 0746.013.832. 131968

## TERENURI LOCAL

• **Vând loc** de casă 514mp, FS- 18ml, în Gai, str.Fântânii, utilităţi pe teren,strada este asfaltată,0758.485.264. 145752

• **Vând teren** Prunului 750mp 13.5x51ml, 28.500 euro. 0722.606.527. 126757

• **Vând teren** agricol în Sânicolaul Mic, 0770.366.979, 0357/808732. 142857

• **25.500- mp şoseaua** NĂDLAC, front- stradal, bun pensiune, parking- auto, 0722-257409. 128862

## TERENURI JUDEŢ

• **Vând teren** arabil 1 ha TARLA 256 în Şiria, preţul de 1800 euro, cu titlu. Telefon 0741.158.777, 0728.938.777. 145578

• **Vând teren** pentru casă, 500 mp, cu CF, la intrare în Zimand Cuz. Tel. 0742.332.453. 140475

## IMOBILE CHIRII

• **Închiriez (ofer)** 2 camere, Romanilor, parter, 120 Eur, 0722.658.574, 0722.402.188. 150273

• **Închiriez apartament** 2- 3 camere, garsonieră sau casă pentru muncitori, 0723.308.286. 73978

• **Închiriez apartament** 2 camere, tot confortul, zona Gării. Tel. 0727.798.269. 119647

• **Închiriez apartament** 2 camere, parter, Arad, vis- a- vis de Primărie, pretabil birouri sau cabinet. 0257/350.307 şi 0740.291.139. 148720

• **Închiriez apartament** 2 camere, total contorizat, mobilat, UTA, telefon 0723.467.248, 0744.804.269. 150415

• **Închiriez casă** cu curte mare, 3 camere, garaj, str. Hunedoarei, 0745.773.817. 149827

• **Închiriez casă** în com. Sântana. Informaţii telefon 0749.346.227 sau 0770.221.643. 149290

• **Caut să** închiriez apartament cu 1 cameră, sau 2 camere, cu termotecă. Telefon 0770.219.766 147460

• **Ofer spre** închiriere apartament 2 camere, mobilat, situat la etajul 2, în zona Lebăda. Cost rezonabil. Telefon 0745.239.572. 145897

## SPAŢII COM-ARAD

• **Închiriez hală** 500mp Parc Ind. Uta, 0257/272676, 0741.017.019. 142906

• **Închiriez platformă** betonată 700 mp, FS=24, curent trifazic. Tel. 0748.434.254. 130574

• **Închiriez spaţiu** comercial 87 mp, B- dul Revoluţiei nr.4 (vis- a- vis de BRD), 0727.798.269. 119515

• **Închiriez spaţiu** comercial ultracentral, 4 Eur/mp. Tel. 0722.344.810. 143272

• **Închiriez spaţiu** comercial Vlaicu- Brezoianu, 45 mp, vitrină mare, 200 euro, 0744.849.390. 150479

• **Închiriez spaţiu** renovat 130 mp, Casa cu Lacăt, cu acces stradal şi locuri de parcare pentru birou, cabinet, salon, etc. Telefon 0723.202.527. 147452

## SCHIMB LOCUINŢE-JUD ARAD

• **Vând sau** schimb casă Ungaria, Mezokovacshaza, 2.000 mp, baie, bucătărie, hol, 3 camere, 0747.866.482. 139603

## CASE-JUDEŢUL ARAD

• **Cumpăr casă** în Aradul- Nou, din cărămidă. Ofer banii jos, 40- 50.000 euro, 0722.606.448. 147441

## OFERTE LOCURI DE MUNCĂ

• **Angajăm şofer** cu atestat şi manipulant distribuţie. Informaţii: 0729.155.540. 106834

• **Angajăm barman,** bucătar şi spălători-auto, doar cu experienţă! 0722.213.038, 0753.459.873. 145564

• **Angajăm barmane** şi hostese cu aspect plăcut, salar avantajos. 0740.407.410. 145566

• **Angajăm casieră** schimb valutar. Telefon 0745.509.405. 145789

• **Angajăm electrician** cu experienţă. Informaţii la telefon 0726.166.720. 145750

• **Angajăm vânzătoare** pentru gheretă alimentară non- stop, 30- 50 ani, 0724.046.575. 130372

• **Angajăm vânzătoare** serioasă program şi salar avantajos. Telefon 0722.721.469, 0742.094.097. 145559

• **Angajăm zugravi** faianţari. Plata în acord. Tel. 0744.556.686. 140413

• **Angajez şoferi** cu experienţă pe autobasculantă 40 tone. Tel. 0725.543.265. 149495

• **Angajez barman- ospătar** şi operator pariuri- sportive. Tel: 0722.394.225. 147412

• **Angajez femeie** la bucătărie în Vladimirescu, DN 7. Tel. 0749.112.114. 149472

• **Angajez tâmplar** pal melaminat, executat mobilier la comandă. 0745.027.599. 150472

• **Angajez vânzătoare** pentru magazin alimentar numai cu experienţă.Telefon 0728.327.688. 143136

• **Firmă angajează** femei, bărbaţi curăţenie. Telefon 0722.547.392. 149583

• **Hotel Restaurant** angajează ospătari. Relaţii la telefon: 0755.072.285. 133079

## CERERI LOCURI DE MUNCĂ

• **Asistentă Medicală** caut loc de muncă. Experienţă şi în stomatologie. Telefon 0758.996.350. 149476

## PRESTĂRI SERVICII

• **A A** Acord Garanţie 2 ani reparaţii maşini spălat,0744.241.398, 0357/401569,0257/259146. 123289

• **Cursuri 200** lei/lună ●masaj şi reflexoterapie ●manichiură şi pedichiură. Telefon 0724.442.686. 970493

• **Execut proiecte** de arhitectură şi documentaţia necesară pentru construire. Preţ 3.5 euro/mp. ☎0753.184.301. 90806

• **Execut: zidărie,** tencuieli, zugrăveli, rigips, izolaţii acoperişuri, termoizolaţii, fundaţii, consolidări, 0740.696.157. 126251

• **Execut: zidării,** tencuieli, zugrăveli, acoperişuri, faţade, izolaţii, mansarde. Tel. 0740.310.402. 123622

• **Forăm fântâni** în municipiul şi judeţul Arad. Tel. 0755.121.462. 149816

• **Organizăm curs** de mediator 20.06.2011-03.07.2011. Înscrieri la ☎ 0727.248.632. 147431

## CONSTRUCŢII

• **ABC duc** nisip, balast, griblură, mraniţă, moloz, lemne foc, 0742.749.698. 149315

• **Acasă balast,** nisip, sorturi, pământ, mreaniţă, 2- 5 MC, telefon 0741.972.216.130205

• **Aduc balast,** nisip, pământ, duc molozul, etc. 0745.036.969, 0722.389.480. 970052

• **Vând nisip,** balast, sort, mraniţă, pământ vegetal. Tel. 0743.320.930, 0720.512.478. 143189

## AUTO ROMÂNEŞTI

• **Vând Dacia** 1400, injecţie, an 2001, 76.000 km. Preţ 1100 Eur. Tel. 0742.747.217. 140385

• **Vând Logan** laureat 1.4 MPI, 2006, 4500 euro/neg, 3 tichete valorice incluse. 0744.611.363. 147361

## AUTO STRĂINE

• **Vând Renault** Laguna, an 1994, 160.000 km.Preţ 2100Euro negociabil.Telefon 0743.425.188. 149469

• **Vând V.W.Passat** 1.9TDI, an 2008, 78mii km reali, unic proprietar, dotari. Telefon 0745771046, 0740897144. 148719

## PIESE DE SCHIMB-AUTO

• **Vând cauciucuri** second hand, foarte ieftin, en- gros, 0747.866.482. 140963

## GARAJE

• **Închiriez două** garaje. Telefon 0744.404.421, 0257/228253. 149305

• **Închiriez garaj** zona Podgoria. Tel. 0740.793.255. 149460

## ELECTRONIC PLUS

• **Frigider, combină** frig, maşină spălat automată, ladă frig. Telefon 0257/210612 6821

• **Vând maşini** spălat automate, frigidere, congelatoare, lăzi combine frigorifice.Import Germania!Garanţie şi transport, 0257/274600, 0745.395.282. 126605

• **VÂND ieftin electrocasnice second, lăzi, combine, maşini spălat haine, vase, uscătoare, televizoare, anvelope, vitrine comerciale. Rate angajaţilor, pensionarilor vârstă- boală, ☎0769.005.400.** 8694

## MOBIDOM

• **Cumpăr mobilă** din lemn curbat, fotolii, măsuţe, argintărie, sobe de fontă peste doi metri, 0744.203.945. 104124

• **Vând dormitor** din lemn masiv, preţ negociabil, 0745.696.118. 149823

• **Vând mobilă** din Germania, ieftin. Tel. 0747.866.482. 139508

## PIERDERI

• **Pierdut Certificat** constatator la CUI J/02/1422/2006, S.C. Geraneo Construct BM S.R.L. Îl declar nul. 149508

• **Pierdut legitimaţie** de călătorie gratuită eliberată de Asociaţia handicapaţilor pe numele Costin Ioana şi Popp Vasile Petru. O declar nulă. 149819

• **SC Viomon** Consulting SRL Sebiş, pierdut aviz expediţie marfă lemnoasă, seria AR/ bb, nr. 5788947, 5788856, 3309778, 4568418, 5788776. Îl declar nul. 150034

## INSTRUMENTE MUZICALE

• **Vând pian** scurt, 1499 lei. Telefon 0745.614.154. 147434

• **Vând taragot** Stowaser preţ negociabil. Telefon 0744.956.849. 142864

## PLANTE-FLORI

• **Vând porumb** boabe. Telefon 0745.139.263. 149226

## ANIMALE-PĂSĂRI DOMESTICE

• **Vând găini** tinere ouătoare şi puicuţe 6 săptămâni. Telefon 0748.322.489. 128072

• **Vând grăsuni,** 30- 35 kg/buc, rasă de carne, 0744.855.910. 146935

• **Vând porc** gras 150 kg, dăm şi jumătate. Informaţii 0770.886.020. 150276

• **Vând porci** graşi 150 kg. Telefon 0756.355.010. 147133

• **Vând pui** de carne şi pentru ouă. Telefon 0748.322.489; 0357/442670. 104026

• **Vând purcei** 8 săptămâni. Tel. 0747.460.610. 143167

• **Vând purcei,** grăsuni, purcei şi 2 ponei (femelă mascul), 0727.452.994. 128623

• **Vând viţei** de lapte; Cumpăr vaci pentru abator. Telefon 0740.891.238. 111024

• **Vând 1** familie găini Mătase Japoneză şi 5 găini Rode. Telefon 0726.310.337. 149459

• **Vând 10** familii albine, Ineu. Telefon 0257/512317, 0740.950.671. 150263

## MAŞINI,UTILAJE,INSTALAŢII

• **Vând piese** buldozer S- 651, lanţuri, role, stelute şprochet cabină şi buldozer S- 650, S+1500 şi piese, 0726.253.412. 113706

• **Vând presă** balotat Class. Preţ 1850 Euro. Telefon 0744.509.755. 146400

• **Vând 2** remorci 5T basculante cu roata a cincea. Telefon 0745.270.325. 132649

## AFACERI

• **Vând scaune** frizerie NOI, chiuvete porţelan, mobilier mese masaj, cosmetică! 0724.442.686. 138410

## ÎMPRUMUTURI FINANCIARE

• **Ofertă! Valută** rapid cu 2- 3 %. Plata la final! Telefon 0721.492.429. 146609

**Publicitate 0257-210.775**

## DIVERSE

• **Cumpăr pastile** argint, nichel, cositor, alamă, cupru, aluminiu, baterii radiatoare fier vechi, plumb, inox, pene vechi/noi şi vaci pentru tăiat. ☎0748.912.117. 145579

• **Cumpăr pastile** argint, nichel, cositor, alamă, cupru, aluminiu, baterii radiatoare fier vechi, plumb, inox, pene vechi/noi şi vaci pentru tăiat. ☎0748.607.706. 145579

• **Cumpăr pastile** argint, nichel, cositor, alamă, cupru, aluminiu, baterii radiatoare fier vechi, plumb, inox, pene vechi/noi şi vaci pentru tăiat. Telefon:0748.762.586, 0751.948.908. 145579

• **Cumpăr pene** vechi- noi, fier, vechi, caroserii. Preţ bun. Tel. 0745.983.893. 130400

• **Cumpăr pene** vechi, noi, cupru alamă, fier baterii, preţ bun. 0741.689.068. 130278

• **Cumpăr tichete** Remat. Ofer preţul pieţei. telefon 0745.773.833. 147284

• **Vând aparat** auditiv, preţ negociabil. Telefon 0357/412072. 149936

• **Vând Citroen** Xantia, an 1998, combină frigorifică LG, Black Berry, 8252 curve, 0753.562.864 146338

• **Vând transformator** 400 kw+cablu ABY-ACY 150, 100 ml. Tel. 0745.258.251. 133812

• **vin eftin** pentru nunti alb rosu 0740-755.310 145550


**ARIES TEXTILE SRL**

Parte a grupului

**CALZEDONIA**

ANGAJEAZĂ

**CONFECŢIONERE**

- Pachet salarial net începând cu 974 RON
  - Primă de fidelitate
  - Bonus productivitate
  - Alte premii în funcţie de vechime
- Tichete de masă din prima zi
- Transport asigurat oraş / judeţ
- Mediu de muncă modern
- Asistenţă medicală

Relaţii la telefon: 0257/ 219.811

**ŞEF SECŢIE CONFECŢII**

-experienţă şi cunoştiinţe tehnice a fluxului tehnologic
-abilităţi de relaţionare şi comunicare

- Salar foarte motivant

C.V. la fax nr. 0257/206.492

(H-84096)


## ANUNŢ

Primarul oraşului Sântana anunţă publicul, factorii interesaţi, organizaţii ale societăţii civile, asociaţii profesionale ale sectorului de afaceri, reprezentanţi ai cetăţenilor despre finalizarea propunerilor preliminare ale PUG-ului şi RLU aferent.
Documentele complete ale propunerilor, respectiv prima versiune a PUG-ului şi RLU aferent, se pot consulta la sediul primăriei oraşului Sântana, serviciu urbanism şi amenajarea teritoriului, între orele 10.00-16.00, în perioada 16.06.2011-26.07.2011.
Dezbaterea publică va avea loc în data de 28.07.2011, la sediul primăriei oraşului Sântana, ora 10.00, şi sunt invitaţi să participe toţi cei interesaţi.
Persoanele responsabile cu informarea şi consultarea publicului sunt d-nul Sas Teodor şi d-na Popovici Monica. (H-146636)


**S.C. Volanul S.A. angajează**

**Dispecer transport marfă internaţional**

● Experienţă minim 1 an ● Italiană
● O a doua limbă străină ● Calculator

**Telefon: 0722.371.721.** (H-150129)

Sunt **tămăduitoarea AIDA**

- prin puterile mele pot ghici prezentul şi viitorul.
- Prin harul meu **dezleg cununii**
- **Împac familii dezbinate, alung farmece şi blesteme de tot felul,**
- **Aduc pace şi linişte sufletească. Fac de sporul casei.**

Sunt Cristina din Arad, mulţumesc doamnei Aida că mi-a reîntregit familia.

*Locuiesc în Arad, apelaţi la tel. 0743 413 612*

(H-107000)

Urmeaza un ciclu calm FOTO: EPA

## Soarele va intra în „hibernare"

**WASHINGTON.** Soarele va cunoaște o perioadă de „hibernare", caracterizată printr-o foarte slabă activitate, iar această perioadă va fi neobișnuit de lungă și ar putea să afecteze clima terestră, au declarat, marți, trei cercetători americani.

În timp ce ciclul actual al Soarelui, al 24-lea, început în 2008, începe să-și accelereze activitatea, spre un maximum care se măsoară în funcție de numărul de pete solare, studiile despre activitatea internă a astrului, despre suprafața vizibilă a lui și despre coroana solară i-au făcut pe specialiști să afirme că următorul ciclu ar putea fi deosebit de calm sau chiar inexistent, afirmă savanții de la National Solar Observatory (NSO) și de la Air Force Research Laboratory. Astfel, în trecut, o slabă activitate magnetică solară prelungită a coincis cu apariția pe Terra a erelor glaciare.

SURSA: MEDIAFAX

# Jurnalul lui Che Guevara, publicat

**HAVANA.** Văduva, fiica cea mare și câțiva prieteni ai celui care a fost Ernesto „Che" Guevara au prezentat, marți, cu ocazia împlinirii a 83 de ani de la nașterea acestuia, jurnalul de luptă pe care revoluționarul sud-american l-a ținut în munții Sierra Maestra, înainte de Revoluția cubaneză din anul 1959.

Volumul ce nu a fost niciodată publicat, intitulat „Diary of a Combatant", începe cu sosirea în Cuba a iahtului Granma, pe data de 2 decembrie 1956, având la bord 82 de revoluționari, și se încheie cu bătălia decisivă de la Santa Clara, o localitate aflată la o distanță de 280 de kilometri de Havana, la sfârșitul anului 1958.

Cartea a fost publicată de editura australiană Ocean Press/Ocean Sur și a fost pregătită în colaborare cu Centrul de Studii Che Guevara, a cărui activitate este coordonată de văduva revoluționarului, Aleida March.

„Îl publicăm pe Che prin vorbele lui Che. Toate cărțile pe care le-am publicat până acum au la bază documentele lui Che, deci nimic nu este deformat", a declarat Aleida March (75 ani), însoțită de fiica ei, Aleida Guevara (50 ani).

Aleida March și Aleida Guevara FOTO: EPA

SURSA: MEDIAFAX

# Muzeul slăninii în Lvov

**KIEV.** Un muzeu al slăninii a fost inaugurat în centrul orașului ucrainean Lvov. În cadrul expoziției sunt prezentate diverse sculpturi din slănină, precum și picturi, fotografii și alte obiecte de artă dedicate acestui preparat culinar tradițional în Ucraina. Exponatul central este o copie din slănină a inimii umane, inclusă deja în cartea Recordurilor din Ucraina. În incinta muzeului funcționează și un restaurant, unde pot fi comandate mâncăruri din slănină: de exemplu, desertul „Buzele lui Marilyn Monroe", preparat din slănină, înghețată și fructe. Vizitatorii pot comanda de la artiști orice fel de obiect sculptat în slănină. Întemeietorul ineditului muzeu-restaurant este pictorul Boris Berger, iar autorul conceptului este sculptorul Miroslav Dedișin. Cei doi doresc ca pe viitor muzeul să fie transformat într-un centru artistic multifuncțional.

Inima din slănină FOTO: FAN

SURSA: AGERPRES

## Pot conține substanțe cancerigene

**NEW YORK.** Autoritățile sanitare americane au publicat săptămâna trecută un raport care arată că formaldehida și stirenul sunt substanțe care pot declanșa cancere. Cele două substanțe intră în compoziția multor produse, printre care lacul de unghii și soluțiile de îndreptare a părului, obiectele de plastic și cauciuc, scrie site-ul lesquotidiennes.com. Prin urmare, se recomandă evitarea, pe cât posibil, a acestor substanțe nocive. New York Times precizează totuși că pericolele sunt mult mai mari pentru cei care umblă cu aceste produse chimice la scară industrială. Experții recomandă folosirea unor mărci care nu recurg la această substanță. Informațiile se găsesc pe site-ul Skin Deep.

SURSA: AGERPRES

www.aradon.ro
Mai multe poze cu Brighitte

**BRIGHITTE**
Este pasionată de muzică și modă.

**MICUL TAPIR**
Lajas, un pui de tapir, s-a născut pe 31 mai la grădina zoologică din Zurich, Elveția. FOTO: EPA

# Părăsit înainte de nuntă

**Crystal Harris, logodnica fondatorului Playboy, își anulează mariajul cu acesta.**

**SACRAMENTO.** Hugh Hefner (85 ani), fondator și patron al revistei Playboy, a anunțat marți, pe Twitter, că mariajul său, prevăzut pentru sâmbătă, în California, cu logodnica sa, Crystal Harris (25 ani), este anulat din cauză că aceasta și-a schimbat decizia. Potrivit AFP, el o ceruse pe Crystal în căsătorie anul trecut, în decembrie, în noaptea de Revelion și urmau să se căsătorească sâmbătă, la Playboy Mansion, o luxoasă reședință în stil gotic, amplasată în Beverly Hills. Acesta ar fi fost al treilea mariaj al fondatorului Playboy. Hugh Hefner a mai fost căsătorit de două ori: cu Mildred Williams și cu Kimberley Conrad. Tânăra femeie nu a comentat anularea nunții, dar luni a scris pe Twitter o frază care i-a făcut să freamăte pe amatorii de mistere: „Există două erori care pot fi făcute pe calea adevărului: să nu o urmezi până la capăt și să nu începi să o urmezi". „Îl respect foarte mult pe Hef și îi doresc tot binele din lume pe viitor. Sper că mass-media va respecta viața noastră privată", a adăugat ea. Potrivit site-ului TMZ.com, care citează surse anonime de la Playboy Mansion, cuplul s-ar fi certat prin telefon în cursul week-end-ului și Crystal Harris ar fi părăsit apoi reședința lui Hugh Hefner. Hugh Hefner a înființat revista Playboy în 1953, iar Crystal Harris a fost desemnată Playmate-ul lunii decembrie 2009.

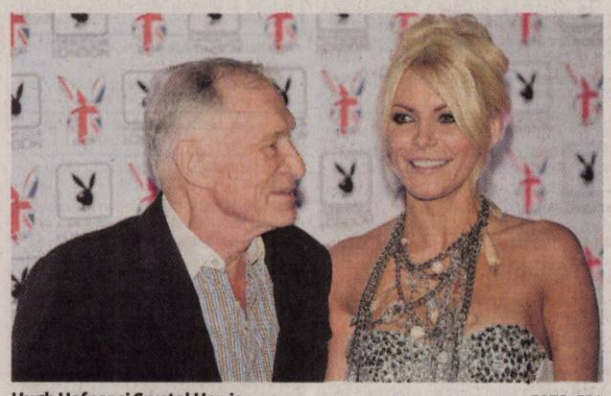

Hugh Hefner și Crystal Harris FOTO: EPA

SURSA: AGERPRES

# A născut un băiețel

**LOS ANGELES.** Celebra Natalie Portman, laureata premiului Oscar pentru rolul balerinei din „Black Swan", a născut un băiețel, conform unei surse citate de Us Weekly. Acesta este primul copil al actriței în vârstă de 30 de ani, alături de logodnicul său, Benjamin Millepied. Natalie Portman și balerinul de origine franceză Benjamin Millepied, în vârstă de 33 de ani, s-au întâlnit și s-au îndrăgostit pe platourile de filmare ale producției „Black Swan", film în care acesta din urmă a interpretat un rol secundar și a contribuit la crearea coregrafiei. „Este seducător să-i privești. Nu are cum să-ți scape atracția care există între ei. Nu cred că el a avut vreo șansă. Natalie este uimitoare", a declarat sursa citată despre cei doi. Spre surpriza generală a fanilor, Natalie Portman și-a anunțat sarcina și logodna la sfârșitul lunii decembrie a anului trecut.

Natalie Portman FOTO: EPA

SURSA: AGERPRES

# Ieri s-a pronunțat divorțul

**LONDRA.** Actrița britanică Liz Hurley a divorțat ieri de omul de afaceri indian Arun Nayar, cu care era căsătorită de patru ani, informează AFP. Liz Hurley, fosta iubită a actorului britanic Hugh Grant (în anii 1990), s-a căsătorit în martie 2007 cu magnatul indian al textilelor într-un castel din vestul Angliei. O altă ceremonie a fost organizată la Jodhpur, în nord-vestul Indiei. Un tribunal londonez a oficializat ieri divorțul celor doi. Actrița, în vârstă de 46 de ani, a anunțat în luna decembrie pe Twitter că se despărțise de soțul ei „cu câteva luni în urmă", după ce apăruseră fotografii care o înfățișau alături de jucătorul australian de cricket Shane Warne. Liz Hurley și Shane Warne, 41 de ani, s-ar fi întâlnit anul trecut, în iulie.

Liz Hurley cu Arun Nayar FOTO: EPA

## Nevinovat în dosarul diamantelor

**JOHANNESBURG.** Fostul șef al Fundației de binefacere „Nelson Mandela" a fost declarat ieri nevinovat de justiția sud-africană în dosarul diamantelor care ar fi fost oferite modelului Naomi Campbell de fostul președinte liberian Charles Taylor. Un tribunal din Johannesburg a considerat că nu poate fi reținută nicio acuzație împotriva lui Jeremy Ractliffe pentru că acuzarea n-a prezentat suficiente probe. Ractliffe, acuzat de încălcare a legislației în privința deținerii de diamante, a pledat nevinovat, susținând că nu știa că cele trei pietre brute erau diamante. El risca zece ani de închisoare și o amendă de 37.000 dolari.

SURSA: AGERPRES

FONDAT 1989, APARE LA ARAD, TEL. 0257/281.802, E-MAIL: REDACTIA.JURNALARADEAN@INFORMMEDIA.RO; PUBLICITATE.JURNALARADEAN@INFORMMEDIA.RO

**Gheorghe Seculici, despre problema regionalizării**
PAGINA 9

# JURNAL ARĂDEAN

Saoirse Ronan, în rolul unei asasine de 14 ani
PAGINA 13

**VINERI**
**17 IUNIE 2011**
ANUL XXIII, NR. 6339
**20 PAGINI - 1,49 LEI**

**31°** Temperaturile se vor situa între 18 și 31 grade. Vântul va sufla cu 11km/h

DIMINEAȚA AMIAZA SEARA

Astăzi, supliment programe TV pentru perioada 18 – 24 iunie 2011. Se difuzează gratuit.

## USL face apel la consilierii PDL

**ARAD.** Președintele PNL Arad, Ioan Cristina, a declarat că va apela la consilierii județeni ai UDMR și ai PDL Arad, pentru a vota în favoarea organizării unui referendum local, la care cetățenii să fie întrebați dacă sunt sau nu de acord cu desființarea județului Arad. /P.6

**LOTO 16 IUNIE**

| | |
|---|---|
| 6/49: | 41, 20, 2, 46, 17, 10 |
| NOROC | 5656313 |
| 5/40: | 31, 39, 30, 33, 18, 13 |
| JOKER | 23, 3, 41, 44, 7 + 7 |

**Oferte speciale JA**

pagina 15

**SCUMPETE**

Cele mai scumpe cuvinte-cheie din industria bancară în Google AdWords.

| | USD |
|---|---|
| credit | 6,08 |
| credite online | 3,38 |
| internet banking | 3,30 |
| credite | 0,50 |
| credite rapide | 0,27 |
| refinanțare credite | 0,26 |

Grafica: Jurnal arădean — sursa: Today's

9 771220 748058 11126

# Tone de radioactivitate în chirie

**O firmă din Mândruloc s-a sesizat după șapte ani că reactorul pe care îl are în chirie ar putea fi radioactiv.**

**MÂNDRULOC.** Reactorul stătea fără nici o problemă de 7 ani în incinta unei parcări private situată la intrarea în localitatea Mândruloc. Nimeni nu s-a întrebat în tot acest timp dacă e radioactiv sau nu, dacă prezintă sau nu un posibil pericol pentru cei din zonă. E vorba de un imens recipient ruginit, de vreo 300 de tone, care provine de la fostul Combinat Chimic din Vladimirescu și pentru care firma Centrum Consulting din Târgu Jiu, proprietara lui, plătea chirie. De încasat o încasa firma Cicerus International import export SRL, care deține parcarea respectivă. Grija pentru mediul înconjurător a apărut în momentul în care proprietarul reactorului și-a manifestat intenția de a-l face bucățele pentru a-l vinde la fier vechi.

Proprietara societății Cicerus International a făcut imediat o sesizare la Garda de Mediu pentru a solicita o expertiză legată de radioactivitatea reactorului. S-au deplasat la fața locului trei instituții publice: Garda de Mediu, Poliția și Agenția de Protecția Mediului. După toate măsurătorile s-a dovedit că radioactivitatea e mai mare în zona șoselei decât în interiorul sau în preajma reactorului. Nici un pericol, așa cum de altfel era de așteptat, dat fiind faptul că reactorul nu mai era în funcțiune de vreo 20 de ani. Și totuși prezumția de radioactivitate s-a dovedit a fi utilă. /P.9

**DE O LUNĂ, TOT ÎN STRADĂ**

## Spaniolii protestează împotriva Puterii de mai bine de o lună

Înarmați cu tradiționalii cârnați „chorizo", spaniolii au protestat și ieri în centrul Valenciei împotriva învestirii lui Francisco Camps ca președintele al guvernului regional. Manifestațiile din Spania au început pe 15 mai și par a fi departe de final. FOTO: EPA

# „OK" pentru calea ferată Curtici - Arad

**Ministerul solicită aprobarea indicatorilor tehnico-economici pentru modernizarea căii ferate Curtici-Arad.**

**ARAD.** Pași migăloși, dar realizați, spre modernizarea a peste 40 de kilometri de cale ferată, care leagă frontiera de Curtici și Arad.

Ministerul Transporturilor solicită aprobarea indicatorilor tehnico-economici pentru realizarea acestei lucrări în valoare de 1.556.121.000 de lei. Finanțarea investiției vine de la Uniunea Europeană, acest segment de cale ferată fiind localizat pe coridorul IV paneuropean, dar și de la bugetul de stat.

„Acest proiect de investiție face parte din strategia pe termen lung a Companiei Naționale Căi Ferate CFR SA, iar implementarea acestui proiect va contribui la îmbunătățirea gradului de siguranță al transportului de persoane și bunuri", spun cei care au întocmit ordinul ministerial pentru aprobarea indicatorilor tehnico-economici. /P.3

**TRAGEDIE**

Trei tineri au fost înghițiți de râul Mureș cu mașină cu tot, în zona localității Pecica, al patrulea a scăpat. Au încercat să scurteze drumul spre casă însă trei dintre ei au ajuns pe fundul râului Mureș. Pompierii au reușit să scoată mașina din apă cu ajutorul unei macarale. /P.10

FOTO: V. OBȘITOȘ

Călin Bibarț FOTO:JA

## Prefectul, în dialog cu secretarii

**ARAD.** Prefectul Arădului, Călin Bibarț, vorbește despre vizitele de lucru pe care le-a avut cu secretarii unităților administrative din județ. Acesta a purtat discuții despre mai multe acte normative, despre urgențe și despre accesarea fondurilor europene de către primăriile din Arad. /P.3

## Aradul este ținta super magazinelor

**ARAD.** Municipiul Arad va fi al șaselea oraș din România care va avea cel puțin trei centre comerciale de mari dimensiuni. De asemenea, Aradul va fi primul oraș din vestul și centrul țării cu un atât de mare impact în zona comerțului. /P.5

Claudiu Drăgan FOTO: C.A.

## Nu are gânduri de plecare

**ARAD.** Atacantul Claudiu Drăgan dorește să își încheie cariera în orașul nostru, unde se simte foarte bine și declară că, în momentul de față, UTA reprezintă singura sa opțiune. /P.11

YAZAKI
ANGAJEAZĂ
OPERATORI PRODUCȚIE
/P.18

e-mail: info@universulverde.ro;
www.universulverde.ro
Arad, Str. Pădurii nr. 24, (Piața Obor),
Tel: 0257 270 090, 0357 408 344,
Fax: 0357 408 345
SC UNIVERSUL VERDE SRL

- Realizăm și întreținem spații verzi
- Montăm gazon rulat
- Realizăm sisteme de irigație
- Punem la dispoziție toată gama de arbori și arbuști ornamentali

(H-962777)

## REMEMBER: 17 IUNIE

**1818** S-a născut compozitorul şi dirijorul Charles Gounod (d. 1893)

**1825** S-a născut Elena Cuza, soţia domnitorului Alexandru Ioan Cuza (d. 1909)

**1867** S-a născut Robert Gregg, inventatorul tehnicii stenografiei (d. 1948)

**1871** S-a născut istoricul Nicolae Iorga (d. 1940)

**1882** S-a născut compozitorul Igor Stravinsky (d. 1971)

**1885** Statuia Libertăţii a fost adusă din Franţa în Statele Unite ale Americii

**1910** Aurel Vlaicu a zburat, pentru prima dată, pe Dealul Cotrocenilor

Paul Young

**1925** A murit Anghel Saligny, inginer (n. 1854)

**1940** S-a născut Virgil Ogăşanu, actor de teatru şi de film

**1947** S-a născut Paul Young, solist vocal

**1947** S-a născut Ninela Caranfil, actriţă română

## PIEŢE/TÂRGURI

Astăzi este zi de piaţă la Ineu, Lipova, Covăsânţ, Mişca, Moneasa, Şepreuş, Şimand, Vladimirescu, Şeitin. Tot astăzi se organizează târguri săptămânale la Ineu, Şepreuş, Şimand.

## AU PLECAT DINTRE NOI

Petcuţi Iosif (1958), Dumusluan Petru (1946), Milancovici Ilie (1909), Valea Elena (1947), Cucu Ghizela (1946), Lipitor Emil (1956).

## TELEFOANE UTILE

☎ INFORMAŢII TELEFONICE: 118.932; ROBOT: 1958; ☎APEL UNIC DE URGENŢĂ (SALVARE, POLIŢIE; Pompieri): 112; ☎PRIMĂRIA MUNICIPIULUI ARAD: Program de relaţii cu publicul (camera 5) luni-vineri între orele 8-20. Tel.: 0257/284.744; tel. centrala: 0257/281.850; ☎S.C. E.ON GAZ ROMÂNIA - Sucursala Arad - Dispecerat şi intervenţie telefon:0357/403.321;☎ DERANJAMENTE CURENT ELECTRIC: 0257/929;☎ INFORMAŢII CFR: 0257/231.777; ☎PROTECŢIA CONSUMATORULUI: B-dul Revoluţiei, nr. 50. Telefon: 0257/257.049; ☎GOSPODĂRIREA COMUNALĂ ARAD S.A.: 0257/270.352; 0729-009.033; 0257/270.352; ☎POLIŢIA DE FRONTIERĂ: 1959; ☎SC CET (Dispecerat şi intervenţie termoficare): 0357/412.244; 0257/ 231.367; 0357/412.233; ☎POLIŢIA LOCALĂ: 0257/939.

## SUDOKU

**REGULI:** În fiecare bloc sunt câteva cifre între 1 şi 9, stabilite dinainte. Acestea trebuie completate cu cifrele lipsă, în aşa fel încât fiecare număr să figureze o singură dată. De asemenea, cifrele de la 1 la 9 trebuie să figureze o singură dată atât pe rândurile orizontale cât şi pe coloanele verticale ale celor nouă blocuri luate împreună.

ÎNCEPĂTORI

| | | | | | | | | |
|---|---|---|---|---|---|---|---|---|
| | | | 4 | 5 | 1 | 3 | | 7 |
| | | | 9 | | | 4 | 1 | 5 |
| | | 4 | | 6 | 3 | | | |
| 9 | 4 | | | | | | 5 | |
| 8 | | 6 | | 1 | | 9 | | |
| 7 | | 5 | | | 9 | 8 | | |
| 6 | 3 | | | 8 | 7 | | | 9 |
| | 8 | | 1 | | | | | 2 |
| 4 | 7 | | | | | 1 | 8 | 6 |

AVANSAŢI

| | | | | | | | | |
|---|---|---|---|---|---|---|---|---|
| 1 | 5 | | | | | | | |
| 8 | | | 4 | | | 6 | | 9 |
| 6 | | | | | 3 | | 5 | 4 |
| | 7 | | | | | | 4 | 5 |
| | | | | 2 | 9 | 8 | 7 | |
| | | 3 | | 8 | | | | |
| | 8 | | | 4 | | | | |
| | | 6 | 9 | 5 | | | | |
| | 4 | 5 | 6 | | | | | 2 |

Soluţiile jocurilor din numărul precedent:

ÎNCEPĂTORI

| | | | | | | | | |
|---|---|---|---|---|---|---|---|---|
| 2 | 9 | 6 | 8 | 1 | 4 | 5 | 7 | 3 |
| 8 | 7 | 4 | 5 | 2 | 3 | 1 | 9 | 6 |
| 1 | 5 | 3 | 6 | 7 | 9 | 4 | 2 | 8 |
| 7 | 4 | 8 | 2 | 9 | 1 | 6 | 3 | 5 |
| 5 | 3 | 2 | 7 | 8 | 6 | 9 | 1 | 4 |
| 6 | 1 | 9 | 3 | 4 | 5 | 7 | 8 | 2 |
| 9 | 2 | 7 | 4 | 6 | 8 | 3 | 5 | 1 |
| 4 | 8 | 5 | 1 | 3 | 7 | 2 | 6 | 9 |
| 3 | 6 | 1 | 9 | 5 | 2 | 8 | 4 | 7 |

AVANSAŢI

| | | | | | | | | |
|---|---|---|---|---|---|---|---|---|
| 9 | 5 | 3 | 6 | 1 | 8 | 7 | 4 | 2 |
| 6 | 4 | 8 | 7 | 9 | 2 | 1 | 5 | 3 |
| 1 | 7 | 2 | 3 | 4 | 5 | 8 | 9 | 6 |
| 4 | 8 | 6 | 9 | 5 | 1 | 3 | 2 | 7 |
| 7 | 2 | 9 | 4 | 6 | 3 | 5 | 1 | 8 |
| 3 | 1 | 5 | 2 | 8 | 7 | 4 | 6 | 9 |
| 5 | 9 | 4 | 8 | 3 | 6 | 2 | 7 | 1 |
| 8 | 6 | 7 | 1 | 2 | 4 | 9 | 3 | 5 |
| 2 | 3 | 1 | 5 | 7 | 9 | 6 | 8 | 4 |

## REŢETA ZILEI

# Pui umplut cu ciuperci

**INGREDIENTE:** 1 pui, delikat, 500 g ciuperci, 1 cutie ananas, 8 căţei usturoi, mirodenii.

**MOD DE PREPARARE:** Se pune puiul într-o formă ce merge la cuptor, se unge cu delikat, mirodenii; puneţi usturoiul în interiorul puiului cât şi prin tăieturile realizate cu cuţitul. Se adaugă ciupercile atât în interiorul puiului cât şi în jurul lui, iar la sfârşit ananasul rupt cu mâna împreună cu zeama şi un strop de vin. Se acoperă cu folie de aluminiu, se dă la cuptor, după care se lasă fără folie şi se mai lasă până prinde o culoare un pic aurie. Atenţie să vă rămână şi sos! Dacă-l doriţi mai suculent puteţi pune 2 cutii

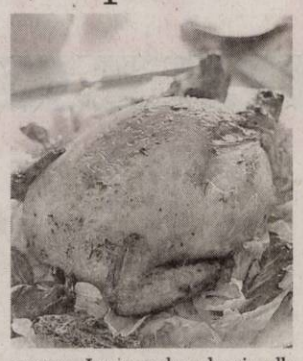

ananas. La un pahar de vin alb garnitura e deja inclusă. **Poftă bună!**

Pentru mai multe REŢETE intră pe **www.culinar.ro**

## ÎNREGISTRĂRI ÎN CAZ DE DECES

Biroul de Stare Civilă-Decese face înregistrări după următorul program: sâmbătă şi duminică, între orele 9.00-11.00. Tel.: 0257/281850.

## SĂNĂTATE

**CABINET GINECOLOGIC:** Arad, B-dul Decebal nr. 11 (lângă Hotel Aradul). EFECTUĂM: DISPENSARIZARE ŞI ASISTENŢĂ LA NAŞTERE ÎN TIMIŞOARA ŞI ARAD, TEST PAP, ECO VAGINAL, CHIURETAJ. Programări la telefon: 0727.008.794.

## ÎNTRERUPERI DE CURENT

**Sâmbătă, 18 iunie 2011.** În judeţ, h 8-18: Păiuşeni(p).
Luni, 20 iunie 2011: În judeţ: 9-18: Slatina de Mureş, Gara Vărădia, Staţia 110/27 kV Vărădia, Petrom Julita, Julita, Stejar, Lupeşti, Pârneşti, Baia; h 8-17: Cil, Rădeşti; h 8-15: Tuleşti, Vânduleşti; h 9-12: Ferma-Galşa

## HOROSCOP

**BERBECUL** (III.21.-IV.20.)

Sunteţi preocupat de problemele personale. Doriţi să faceţi schimbări interesante, însă ar fi bine să le amânaţi pentru altă dată.

**GEMENII** (V.21.-VI.21.)

Vă face o deosebită plăcere să vă reîntâlniţi cu o persoană pe care o apreciaţi şi cu care nu v-aţi văzut de mult. Aveţi şanse să rezolvaţi probleme de familie.

**LEUL** (VII.23.-VIII.23.)

Nu este o zi prea bună pentru tranzacţii financiare şi nici pentru proiecte de afaceri. În schimb, puteţi avea mari satisfacţii pe plan sentimental.

**BALANŢA** (IX.24.-X.23.)

Este posibil ca astăzi să faceţi un pas important în viaţă. După-amiază, o rudă apropiată vă ajută cu bani. Nu neglijaţi problemele de serviciu!

**SĂGETĂTORUL** (XI.23.-XII.21.)

Întâlniţi o persoană deosebită care vă cucereşte şi care vă poate schimba viaţa. Este posibil chiar să petreceţi sfârşitul de săptămână împreună.

**VĂRSĂTORUL** (I.21.-II.20.)

Petreceţi prima parte a zilei împreună cu persoana iubită şi cu prietenii. După-amiază sunteţi foarte ocupat cu pregătirile pentru o excursie sau o călătorie.

**TAURUL** (IV.21.-V.20.)

Aveţi succes în toate activităţile legate de cămin. Buna dispoziţie şi uşurinţa cu care comunicaţi vă ajută să rezolvaţi problemele unor persoane din anturaj.

**RACUL** (VI.22.-VII.22.)

S-ar putea să rămâneţi mai mult la serviciu, din cauza unei situaţii neprevăzute. Este posibil să cumpăraţi ceva important pentru casă.

**FECIOARA** (VIII.24.-IX.23.)

Sunteţi într-o formă deosebit de bună şi treceţi printr-un moment prielnic pentru afaceri, întâlniri romantice şi călătorii.

**SCORPIONUL** (X.24.-XI.22.)

Este posibil ca pe plan sentimental să aibă loc schimbări importante, în bine. Sunteţi foarte comunicativ şi puteţi să legaţi o prietenie adevarată.

**CAPRICORNUL** (XII.22.-I.20.)

Dimineaţa s-ar putea să aveţi probleme la locul de muncă pentru că nu vă puteţi concentra prea bine. Vă întâlniţi cu o persoană la care ţineţi mult.

**PEŞTII** (II.21.-III.20.)

Partenerul de viaţă şi prietenii vă apreciază pentru dorinţa de schimbare. Profitaţi din plin de şansele care vi se oferă. Aveţi posibilitatea să terminaţi o lucrare importantă, începută mai demult.

# „Jurnal arădean" vă ascultă

**Între orele 11 - 13, la telefonul 0257.280943, redactorul nostru vă stă la dispoziţie.**

**ARAD.** Domnul **Teodor Botaş,** din Arad, se plânge de poluarea fonică existentă la capătul străzii Brezoianu: „La orele 7 ale dimineţii s-a pornit alarma la una din firmele din zonă. Merge fără oprire iar acest lucru nu interesează, practic, pe nimeni. Este incredibil ceea ce se întâmplă. Parcă trăim în ţara lui Papură Vodă!".

Domnul **Corneliu Stan,** din Arad, este indignat de preconizata regionalizare. „Ce se urmăreşte, de fapt? Să fim iarăşi slugile, servitorii Timişoarei?

Să le dăm bani, să îi dezvoltăm, în continuare, pe vecinii noştri? Tot noi, arădenii, leam construit stadionul Dan Păltinişanu!", spune, revoltat, interlocutorul nostru.

Îi răspundem Domnului **Petrescu Nicolae Mircea,** în legătură cu majorarea pensiei sale. Am luat legătura cu Doamna Director Mihaela Vasil, de la Casa de Pensii, care ne-a confirmat că decizia de recalculare este datată 24 mai 2011 şi, în condiţiile date, pensia dumneavoastră va creşte începând cu luna august.

**JA-A.H.**

## CURS VALUTAR

| DENUMIREA VALUTEI | BNR | BCR | | BRD | | Intesa Sanpaolo Bank | | Banca Românească | | MKB Nextbank | | Alpha Bank | | Casa de schimb LUXOR | |
|---|---|---|---|---|---|---|---|---|---|---|---|---|---|---|---|
| | | C | V | C | V | C | V | C | V | C | V | C | V | C | V |
| Euro | 4,17 | 4,14 | 4,24 | 4,11 | 4,26 | 4,17 | 4,24 | 4,18 | 4,23 | 4,15 | 4,23 | 4,16 | 4,24 | 4,16 | 4,21 |
| Dolar SUA | 2,91 | 2,89 | 3,03 | 2,90 | 3,03 | 2,95 | 3,01 | 2,96 | 3,01 | 2,91 | 3,02 | 2,92 | 3,02 | 2,94 | 2,99 |
| Forint | 0,157 | 0,0151 | 0,0163 | 0,0145 | 0,0163 | 0,0145 | 0,0165 | - | - | - | - | - | - | 0,0156 | 0,0158 |
| Gram aur | 142 | | | | | | | | | | | | | | |

# Vremea

Vineri, 17 iunie

www.aradon.ro

**18°** LA ORA 6 — Temperatura va fi între 18-23 grade. Vântul va sufla cu 11 km/h, dinspre S.

**19°** LA ORA 18 — Temperatura va fi între 19-28 grade. Vântul va sufla cu 10 km/h, dinspre S

## ZIUA PRECEDENTĂ

| | | | |
|---|---|---|---|
| Arad | 31°C | Umiditate: | 66% |
| Lipova | 31°C | Presiune: | 757mmHG |
| Chişineu-Criş | 31°C | Precipitaţii: | 0 % |
| Săvârşin | 31°C | Vânt: | 8 km/h |
| Sebiş | 31°C | Direcţie vânt: | ENE |

## AZI

Temperaturile se vor situa între 18 şi 31 grade. Vântul va sufla cu 11km/h, dinspre S.

## SOARELE

Răsare: 05:43
Apune: 21:29

## FAZELE LUNII

02. 06. — 9. 06. — 15. 06. — 23. 06.

| VINERI | SÂMBĂTĂ | DUMINICĂ | LUNI |
|---|---|---|---|
| 18° 31° parţial noros | 17° 32° parţial noros | 11° 26° ploaie | 11° 23° parţial noros |

## CALENDAR

**Biserica ortodoxă:** Sf. Mc. Manuil, Savel şi Ismail (Harţi)
**Biserica greco-catolică:** Sf. m. Manuel, Sabel şi Ismael. Harţ.
**Biserica romano-catolică:** Ss. Nicandru şi Marcian, m. R.

## PROGNOZĂ PENTRU TREI ZILE

Temperaturile minime vor fi cuprinse între 11 şi 18 grade, iar cele maxime între 23 şi 32 grade.

Temp.minime: 11 la 18° C
Temp.maxime: 23 la 32° C

JURNAL ARĂDEAN
Str. Poetului nr. 1C, Arad
BRAT Auditat de BRAT
Reclamaţii difuzare: 0257/ 228586

**Director editor:** Mircea Ţişcă (8471)
**Secretariat:** 0257.281802 (centrala), fax - 0257.280655
**Şef departament difuzare:** Carmen Csordas
**Marea publicitate:** 0257.280904 (int. 8488); Mica publicitate: 0257.210775
**Tiparul executat la:** SC Inform Media SRL, Calea Torontalului, DN 6, km 5,7, Timişoara

**Redactor şef: Adriana Barbu (8410)** Responsabil de număr: Adrian Hărţău
**Secretar general de redacţie:** Gabriela Groza (8417) **Departamente: Eveniment:** Simona Butaru (8412), Monica Ardelean (8446), Alin Gherasim, **Politic:** Tristan Mihuţa (8431), Simion Todoca (8425); **Economic:** Andreea Pintea (8419), Margareta Szegö (8435); **Cultură, Învăţământ:** Vasile Filip (8428); **Social:** Diana Duţu (8429); **Sport:** Daniel Scridon (8427), Adrian Hărţău (8433), Leo Sfăra (8434);
**Tehnoredactare:** Ghizela Şerban, Ramona Vidulescu
REDACŢIE : tel. 0257.281802 (centrala); fax 0257.280655 (int. 8490), 0257.281797 (int.8489); e-mail:redactia.jurnalaradean@informmedia. ro, adevaruldearad@informmedia.ro, publicitate.jurnalaradean@informmedia.ro, publicitate.adevarul@informmedia.ro

# Se dă „OK”-ul pe calea ferată

**Ministerul solicită aprobarea indicatorilor tehnico-economici pentru modernizarea căii ferate Curtici-Arad.**

**ARAD.** Aceştia susţin că realizarea infrastructurii propuse va atrage investiţii la nivelul oraşelor şi a regiunii şi va crea 330 de locuri noi de muncă.

Marea modernizare a segmentului de cale ferată frontieră-Curtici-Arad-km 614 va aduce, pe lângă înlocuirea vechii linii, dotări noi pentru staţiile prin care trece.

Proiectul va aduce: dublarea liniei între frontieră şi Curtici, modernizarea staţiilor de pe traserul căii ferate, peroane noi în Gara Arad, două pasarele, una în Arad şi una în Şofronea, copertine noi în staţiile Arad şi Şofronea, instalaţii de telecomunicaţii moderne şi un centru de control al traficului. Tronsonul pe care vor fi realizate aceste modernizări, cuprins între Km 614 şi frontieră (kilometrul 655+185), începe după staţia Ghioroc şi cuprinde o parte a liniei curente Ghioroc - Cicir, staţia Cicir, linia Cicir - Glogovăţ, staţia Glogovăţ, linia Glogovăţ - Arad, staţia Arad, linia Arad - Şofronea, staţia Şofronea, linia Şofronea - Curtici, staţia Curtici şi linia Curtici - frontieră. **JA-A.G.**

**VITEZE URIAŞE**

Reabilitarea căii ferate va duce la creşterea vitezei de circulaţie la 160 de kilometri pe oră pentru trenurile de călători şi la 120 de kilometri pe oră pentru trenurile de marfă. Din cele 13 podeţe existente în momentul de faţă pe acest segment 11 vor fi înlocuite cu structuri noi, unul va fi reabilitat, iar unul va fi desfiinţat. Staţia Curtici va beneficia de un cântar electronic, care va fi însoţit de o instalaţie de verificare a gabaritului materialului rulant.

**Vom circula în condiţii mai bune** FOTO:V.G.

# Prefectul, în dialog cu secretarii primăriilor

**Reprezentantul Guvernului în teritoriu vorbeşte despre concluziile controalelor, urgenţe şi fondurile de accesat.**

**ARAD.** Călin Bibarţ, prefectul judeţului Arad, participă, în perioada 16-17 iunie, la sesiunea de instruire a secretarilor unităţilor administrativ teritoriale.

Ordinea de zi a discuţiilor cuprinde următoarele: o prezentare succintă a actelor normative nou apărute; sinteza metodologiei de întocmire a dosarelor privind acordarea de despăgubiri în condiţiile legii fondului funciar; prezentarea Planului de măsuri pentru eficientizarea activităţii serviciilor voluntare pentru situaţii de urgenţă, a comitetelor pentru situaţii de urgenţă precum şi a mobilizării cetăţenilor în cazul înregistrării unor situaţii de urgenţă, la nivelul judeţului Arad; precizări privind organizarea şi desfăşurarea exerciţiilor de verificare a fluxului informaţional în cazul producerii unor inundaţii.

Un punct important al discuţiilor l-au constituit concluziile privind controalele tematice efectuate în perioada 06.05- 27.05.2011 la sediile primăriilor din judeţ, concluzii privind stadiul soluţionării notificărilor formulate în baza Legii nr.10/2000 şi verificarea stadiului de punere în executare a hotărârilor judecătoreşti definitive şi irevocabile. Controlul a fost efectuat în 30 de unităţi administrativ-teritoriale: Sîntana, Grăniceri, Şimand, Pîncota, Ineu, Bocsig, Şiria, Lipova, Ghioroc, Vărădia de Mureş, Frumuşeni, Fîntînele, Vinga, Curtici, Şeitin, Pecica, Conop, Săvîrşin, Zăbrani, Petriş, Semlac, Peregu Mare, Buteni, Chisindia, Dezna, Dieci, Vîrfurile, Pleşcuţa, Hălmagiu şi Hălmăgel.

„Au fost stabilite măsuri şi termene clare în vederea soluţionării notificărilor respectiv în vederea punerii în executare a hotărârilor judecătoreşti definitive şi irevocabile. Având în vedere sancţiunea avertismentului aplicată anumitor primari şi secretari, precum şi termenele stabilite pentru îndeplinirea măsurilor dispuse de către comisiile de control, după expirarea termenelor se vor efectua noi controale urmând ca în cazul neîndeplinirii măsurilor să se aplice sancţiunea amenzii”, afirmă prefectul Călin Bibarţ.

Alte subiecte de interes au făcut referire la posibilitatea pe care o au fermierii de a accesa proiecte pe Măsura 141 „Sprijinirea fermelor de semisubzistenţă” din cadrul Programului Naţional de Dezvoltare Rurală (PNDR). De asemenea, au fost aduse precizări legate de accesarea submăsurii 322 din PNDR: „Investiţii privind lucrări de refacere şi modernizare a infrastructurii rutiere afectate de inundaţiile din anul 2010”. Pe această măsură vor primi fonduri primăriile din localităţile Conop, Chisindia, Ususău, Hăşmaş, Ghioroc, Bata, Bârzava şi Dieci.

**Prefectul Călin Bibarţ** FOTO:FAN

BRICO STORE

weekend cu reduceri

10% REDUCERE

LA TOATĂ GAMA DE FAIANŢĂ, MOBILIER DE BAIE ŞI CABINE DE DUŞ

ÎNTRE 17-19 IUNIE

AMENAJĂRI INTERIOARE 2011

GRATUIT în magazine

Produsele care fac obiectul reducerii se găsesc în catalogul de Amenajari Interioare 2011 şi sunt afişate la Biroul de Informaţii din magazinele Bricostore.

Nou

Varice?
Tratament eficient şi modern !!

Tratăm varicele prin Scleroterapie Asistată Ultrasonografic (UGS) :

- fără operaţie chirurgicală
- fără anestezie – este nedureroasă
- fără cicatrici postoperatorii
- fără absenţa de la serviciu / concediu medical
- pacientul îşi poate desfăşura activitaţile zilnice obişnuite în câteva ore de la intervenţie.

HEMOROIZI? FISURI ANALE?
TRATAMENT FĂRĂ OPERAŢIE

Sunt folosite cele mai noi tehnici practicate in Comunitatea Europeană:
- Investigaţiile videocomputerizate
- Fototermocoagularea în spectru infraroşu
- Excizia cu unde de radiofrecvenţă

Colonoscopie şi Ecografie Abdominală Gratuite în cadrul tratamentului!

10% reducere din costul tratamentului pentru pensionari

Arad: 0257 213 888
LaurusMedical clinics
www.laurusmedical.ro

www.aradon.ro

FUNDAŢIA VASILE GOLDIŞ ARAD ROMÂNIA MCM XCIII

LICEUL PARTICULAR NR.1 ARAD MCM XCVIII FUNDAŢIA UNIVERSITARĂ "VASILE GOLDIŞ" ROMÂNIA

ADMITERE 2011 – 2012

Argumente în favoarea înscrierii la aceste instituţii de învăţământ

- Unităţile şcolare au specializările acreditate sau autorizate de M.E.C.T.S.
- Pentru elevii clase a IX- a, curs de zi, se acordă bursă, „Vasile Goldiş” ce acoperă taxa de şcolarizare.
- Practica elevilor de la specializarea economic se face în mari unităţi comerciale din Municipiu şi în Instituţii ale Administraţiei Financiare.
- Elevilor Şcolii Postliceale li se oferă posibilitatea efectuări practicii în unităţi sanitare din ţară sau, prin proiecte comune în străinătate.
- Program şcolar opţional de comun acord cu părinţii şi elevii
- Condiţii materiale dintre cele mai bune, peste nivelul multor unităţi din municipiul nostru.
- Cadre didactice cu mare experienţă profesională şi abilitate în consiliere.
- Accesibilitate la mijloacele de informare mass-media.
- Prioritate la înscrierea în învăţământul superior la Universitatea de Vest „Vasile Goldiş” Arad, taxa şcolară fiind mai mică cu un procent de până la 20%.

I. Liceul Particular nr.1 Arad

**A. Învăţământ gimnazial** - cursuri de zi,
clasa a V-a - engleză intensiv, limba germană
- informatică
Program:
8 - 13 cursuri
13 - 14 masa, program recreativ, sport, TV, internet
14 - 17 pregătirea lecţiilor sub supravegherea profesorilor
**B. Învăţământ liceal** – cursuri de zi, clasa a IX-a **fără taxă de şcolarizare**
Filiera teoretică:
- Filologie – 1 clasă
- Matematică – informatică – 1 clasă
Filieră tehnologică:
Specializare – economic – 1 clasă
**C. Învăţământ liceal** - frecvenţă redusă
- Filieră tehnologică
- Specializare – economic
Clasele IX – X – XI – XII – XIII
**Notă:** Absolvenţii profilului economic au posibilitatea susţinerii examenului în vederea obţinerii *Certificatului de calificare profesională – nivel 3 – Tehnician în activităţi economice*

II. Şcoala Postliceală „Vasile Goldiş” Arad

**A. Specializări în domeniul sanitar**
1. Asistent medical de farmacie – durata 3 ani
2. Asistent medical generalist – durata 3 ani
3. Asistent medical radiologie – durata 3 ani
4. Asistent medical de igienă şsănătate publică – durata 3 ani
5. Asistent medical de nutriţie şi dietetică – durata 3 ani
6. Asistent pentru ocrotirea persoanelor vârstnice – durata 2 ani
**Notă:** La Şcoala Postliceală au dreptul să se înscrie absolvenţi de liceu cu sau fără bacalaureat
Elevii au posibilitatea de a studia, opţional **«fără taxe suplimentare»**
Limba Engleză, Germană, Franceză, Italiană sau Spaniolă
**B. Detectiv particular** – durata 2 ani
**C. Cursuri de calificare**
- Tehnician cadastru funciar - topograf
- nivel 3 de calificare, durata 7 luni
- Tehnician în hotelărie/recepţioner
- nivel 3 de calificare, durata 7 luni;
- Paznici de vânătoare – nivel 2, durata 5 luni
- Îngrijitoare batrâni – nivel 1 de calificare, durata 2 luni

Informaţii
-Str. Feleacului nr.1 telefon: 0257-256394; 0257-311083; 0257-280373
- E-mail licpart1@yahoo.com

(H-92987)

ACCENTE

## Tristan Mihuţa

# Nepricepuţii scriu scenarii

La noi, nimic nu are temei. Nimic nu se clădeşte pe vreun studiu, după o cercetare care să confrunte intenţiile cu posibilele consecinţe. Iar ceea ce se întâmplă de când Traian Băsescu a luat frâiele guvernării din mâinile lui Tăriceanu este de-a dreptul halucinant. Scenariile băsesciene ale „reformelor", unele mai năstrușnice ca altele, se scriu din mers. Într-o zi acţiunea are un sens, a doua zi nu mai are acel sens sau, mai grav, are sens contrar. Azi nu ne va afecta criza, mâine suntem doborâţi de criză. Azi nu se taie salariile şi pensiile, mâine scenariul e pe dos - se taie! Nu creşte TVA; la rescriere, se majorează!

> Nimeni nu deţine toate elementele - ce se vrea, cum se face, care sunt consecinţele

Apărută ca o năzărire a preşedintelui Băsescu, reorganizarea administrativ-teritorială e un fel de Castelul lui Franz Kafka - despre care toţi vorbeau, unii chiar voiau să ajungă la el, dar nimeni nu-l văzuse şi nimănui nu îi era accesibil. Or, reorganizarea asta este la fel, ceva învăluit în ceaţă. Nici măcar Traian Băsescu nu deţine toate elementele - ce se vrea, cum se face, care sunt consecinţele, cum se împart atribuţiile noilor ori vechilor instituţii etc. Şi asupra numărului de judeţe sunt discuţii în Coaliţie. Boc, după Băsescu, vorbeşte de 7-8 regiuni, plus Bucureştiul; Sulfina Barbu vede 10 judeţe, Gheorghe Flutur 12, iar UDMR vrea 16. Unii spun că e nevoie de referendum pentru acest demers, alţii că nu e nevoie. Boc vrea să îşi asume răspunderea pe o lege al cărei text nici nu e scris (există doar o schiţă, de o pagină), UDMR nici nu vrea să audă. Iar Băsescu vrea ca până la sfârşitul lunii curente harababura asta să devină LEGE! Sfinte Dumnezeule!

tristan.mihuta@informmedia.ro

# Arădenii la „Portrete în Atelier"

**Compania de Teatru Aradi Kamaraszinhaz, prezentă la Festivalul Internaţional de Teatru Atelier din Baia Mare.**

Secvenţă din spectacolul „Cameristele" FOTO:FAN

**ARAD.** Compania de teatru de limba maghiară din Arad „Aradi Kamaraszinhaz" va participa cu două spectacole în secţiunea „Portrete în Atelier" la a XIX-a ediţie al Festivalului Internaţional de Teatru Atelier din Baia Mare. Fiind o tradiţie ca, în fiecare an, un teatru să fie prezentat în această secţiune, Radu Macrinici, directorul festivalului a optat pentru Compania de Teatru Aradi Kamaraszinhaz. Astfel, în calitate de invitat special al festivalului, va prezenta două spectacole din repertoriu: „Decalogul după Hess", de Alina Nelega în regia lui Ernő Tapasztó şi „Cameristele" de Jean Genet în regia lui Radu Dinulescu, în 17, respectiv, 18 iunie.

„Festivalul de la Baia Mare îşi propune să semnaleze, prin intermediul spectacolelor invitate, cele mai noi tendinţe în dramaturgia, regia, scenografia, coregrafia şi arta actorului", ne-a informat directorul companiei, Erno Tapaszto. La ediţia din anul trecut a Festivalului Atelier, actorul Attila Harsanyi a obţinut premiul special al Fundaţiei „Liga pentru Teatru" pentru rolul interpretat în piesa „Caii la fereastră", de Matei Vişniec, al Companiei de Teatru Aradi Kamaraszinhaz, în regia lui Radu Dinulescu. Spectacolul a fost nominalizat în alte trei categorii (cea mai bună actriţă în rol principal - Bacskó Tünde, cel mai bun actor în rol principal - Harsányi Attila, cea mai bună regie - Radu Dinulescu).

> Spectacolele invitate prezintă modalităţi noi, originale de creaţie
> ERNO TAPASZTO

**JA-V.F.**

**PERFORMANŢE**

Piesa Alinei Nelega, „Decalogul după Hess", în regia lui Erno Tapaszto cu Attila Harsanyi în distribuţie, a fost prezent la numeroase festivaluri internaţionale şi din ţară, spectacolul fiind numit cel mai bun spectacol al anului 2008, cea mai bună monodramă a anului 2009 şi unul dintre cele mai bune zece spectacole din ultimii trei ani.

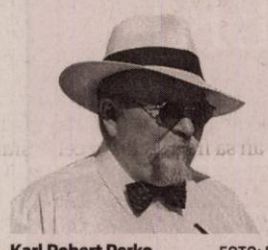

Karl Robert Perko FOTO: FAN

# „Itinerarii plastice" la „Clio"

**ARAD.** Sala „Clio" a Complexului Muzeal Arad găzduieşte, miercuri, 22 iunie, ora 18, vernisajul expoziţiei „Itinerarii plastice" a profesorului Karl Robert Perko, licenţiat în pictură şi grafică. Artistul s-a născut în Arad, la 25 iunie 1944, a studiat la Liceul de Arte şi Meserii Arad, a urmat Şcoala Militară Constanţa şi este absolvent al Universităţii de Arte Frumoase din Darmstadt.

A avut expoziţii în Germania, Anglia, Franţa, etc. şi a obţinut numeroase premii.

**JA-V.F.**

# Programe TV

**TVR 1**

07.00 Telejurnal matinal. Sport (criptat) Meteo(I)
08.00 Telejurnal matinal. Sport (criptat) Meteo(II)
08.50 Giuvaierul palatului. (serial)
10.00 ÎnTrecerea anilor. cu Mircea Radu (I) (r.)
11.00 ÎnTrecerea anilor. cu Mircea Radu (II) (r.)
12.00 TVR 55
12.40 Legendele palatului: Kim Suro, regele de fier. (r.)
13.20 Legendele palatului: Kim Suro, regele de fier. (r.)
14.00 Telejurnal
14.45 e-FORUM
15.30 Tribuna partidelor parlamentare
16.00 Parlamentul României
17.00 La vie en rose. (emisiune)
18.00 Telejurnal
18.25 Legendele palatului: Kim Suro, regele de fier. (s.)
19.05 Legendele palatului: Kim Suro, regele de fier. (s.)
20.00 Telejurnal. Tema zilei Meteo
21.00 O dată'n viaţă. (I)
22.00 O dată'n viaţă. (II)
23.10 Tsotsi. (dramă, Marea Britanie, Africa de Sud, 2005) Aici supravieţuirea este obiectivul principal: Un tânăr de 19 ani, Tsotsi, al cărui nume înseamnă gangster, în limbajul de stradă al ghetourilor din Africa de Sud, orfan de mic, obligat să se lupte singur cu viaţa până la adolescenţă, duce o viaţă de extremă depravare socială şi psihologică.
00.50 O scurtă călătorie în paradis. (thriller, SUA, 2005)
02.20 Scandaloasele aventuri ale Lordului Byron. (d., MB, 2010) Două părţi Cu Rupert Everett

**PRO TV**

07.00 Ştirile Pro Tv. Ce se întâmplă, doctore? Omul care aduce cartea
10.00 Deghizare cu bucluc. (reluare)
12.00 Tânăr şi neliniştit. (r.)
13.00 Ştirile Pro Tv
14.00 Cele două feţe ale dragostei. (romantic, SUA, 1996) Cu: Barbra Streisand, Jeff Bridges, Lauren Bacall, George Segal, Mimi Rogers
16.00 Tânăr şi neliniştit. (s.) Cu zeci de premii, cu actori ce îşi trăiesc viaţa pe platourile de filmare, identificându-se cu personajele, cu căsătorii, divorţuri ca-n filmele care se respectă, cu controverse ce-i uimesc chiar şi pe cei mai mari admiratori, serialul continuă să reprezinte un miracol, un univers care a cuprins şi a cucerit milioane de telespectatori.
17.00 Ştirile Pro Tv. Vremea
17.45 Happy Hour
19.00 Ştirile Pro Tv. Sport
20.30 Motivat să ucidă. (thriller, SUA, 2009) Regia: F. Gary Gray Cu: Jamie Foxx, Gerard Butler, Colm Meaney, Bruce McGill, Leslie Bibb
22.45 Arşiţa. (acţiune, SUA, 2002) Regia: James Seale Cu: Mark Dacascos, Rutger Hauer, John Rhys-Davies, Tamara Davies, Mark Rolston
00.45 Amurg. (r.)
03.15 Arşiţa. (r.)
05.00 Ce se întâmplă, doctore? (r.)
06.00 Happy Hour. (r.) O oră de veselie cu muzică live, dans, poveşti de viaţă deosebite, interviuri cu cele mai mediatizate vedete ale momentului, informaţii în premieră, dar şi întâmplări impresionante care se vor petrece chiar în studio, sub ochii telespectatorilor...

**ANTENA 1**

06.00 Observator. cu Mihaela Calin (live)
08.00 Matinal: 'Neatza. cu Răzvan şi Dani (live)
10.00 In gura presei. cu Mircea Badea
11.00 Air America. (s.)
12.00 Vânătoarea de comori. (s.)
13.00 Observator. (live)
14.00 Familia Bundy. (s.) Una dintre cele mai cunoscute familii din comediile americane, sotia... un parazit, fiica...o parasuta fara minte, fiul...Bud ar vrea s-ajunga la fete, dar n-are cum (deci nu-i un afemeiat), cainele pare lenes dar e reprezentat ca fiind mai destept decit copiii...
14.30 Reality-show: Burlacul II. (r.)
16.00 Observator. (live)
17.00 News Magazine: Acces direct. cu Simona Gherghe (live)
19.00 Observator. cu Andreea Berecleanu (live) Sport Meteo
20.20 Film artistic
22.20 Film artistic
00.20 Proscrisul. (reluare)
02.15 KITT. (reluare)
03.00 Vânătoarea de comori. (r.)
03.45 News Magazine: Acces direct. (r.) "Acces Direct" este o emisiune axată pe actualitatea de zi cu zi, în care "vedetele" sunt oamenii obişnuiţi, cu problemele, bucuriile, grijile şi întâmplările lor ieşite din comun. Reporterii speciali aduc în atenţia telespectatorilor precum şi a publicului din platou cazuri impresionante de viaţă, subiecte sociale dar şi ştiri mondene din actualitatea fierbinte a vedetelor şi personalităţilor autohtone.
05.30 Desene animate: 101 dalmaţieni

**ACTIV GRUP IPURL**

Cu sediul în Arad, Str. Tribunul Buteanu nr.1, ap.1, Jud. Arad, în calitate de lichidator judiciar al **SC CIMVEST SA**, CUI RO 1686498, debitor în dosar nr. 3200/108/2008, anunţă vânzarea la licitaţie publică, conform prevederilor Legii 85/2006, a următoarelor bunuri mobile: **echipamente de birou, autoturisme Cielo şi Dacia, aparat sudură RITMO Delta, picamere, grup electrogen ESE804, generatoare curent, motopompe, rotopercutoare, automacara HIDROM, aparate sudură, aparat sudură electrofuziune, polizoare, tăietor asfalt, autotractoare MAN, autogreder, remorci, transformatoare electrice, încărcătoare frontale, trusa clupa, cilindru vibrocompactor, repartizator asfalt DEMAG, strung SN320, alte bunuri.** Lista completă a bunurilor, cu preţul de începere a licitaţiei pentru fiecare bun în parte, este disponibilă la sediul lichidatorului judiciar şi poate fi comunicată, la solicitare, prin fax sau email.

Licitaţia va avea loc în data de **23.06.2011, ora 14**[00] , la sediul ACTIV GRUP I.P.U.R.L. Garanţia pentru înscrierea la licitaţie este de 10% din valoarea de pornire a fiecărui bun mobil. Înscrierile şi achitarea garanţiei de participare la licitaţie se pot face până cu 1 oră înainte de începerea licitaţiei. La preţul de adjudecare se adaugă TVA. Regulamentul de organizare a licitaţiei şi relaţii suplimentare se pot obţine la sediul ACTIV GRUP IPURL, tel/fax. 0257.214821, mobil 0744.697814, sau email activ_grup@yahoo.com. (H-156043)

**S.C. VDS BALCAN TRADE S.R.L.**
Arad, Parc Industrial Zona N-V
angajează:
**OPERATORI MASE PLASTICE**

Cerinţe:
- domiciliul în localitatea Arad;
- disponibilitate de a lucra in 3 schimburi;
- vedere bună.

Beneficii:
- pachet salarial atractiv în funcţie de realizări;
- condiţii de muncă la standarde occidentale;
- transport asigurat pe raza localităţii Arad;
- bonuri de masă.

**Informaţii suplimentare se pot obţine la tel 0257/216.624.**
**Aşteptăm CV-ul Dvs. prin fax la 0257/216.623 sau**
**e-mail: office@vdsbalcantrade.ro**
**până la data de 24.06.2011** (H-147339)

**SC Maier Com SRL din Arad**
**ANGAJEAZĂ**
**AGENT şi DISTIRBUITOR** preparate din carne pentru judetul Arad si judetele limitrofe.

Cerinte:
- permis de conducere cat. B
- disponibilitate la program prelungit
- seriozitate, experienta in domeniu;

***CV-urile se pot trimite prin fax la nr.:***
***0257/ 206 121 sau e-mail: office@maiercom.ro***
***Informatii suplimentare la tel: 0745359210***
(H-155146)

**AI NEVOIE DE BANI? EXISTĂ ALTERNATIVĂ!**
**SOLUŢIA ESTE LA NOI!**
**2000 EU.....22 EU/LUNĂ**
**5000 EU.....56 EU/LUNĂ**
**10.000 EU.....112 EU/LUNĂ**
**WORLD INVEST HOLDING S.R.L.**
BDUL REVOLUŢIEI NR 24, ET 1, AP.12 ☎ 0357-411-415; 0772-221-204
ORAR : L-V: 9-18; S: 9-13
(H-142904)

**ANUNŢ**
În data de 18.06. 2011, orele 10, sâmbătă, în Sala Sindicatelor din Pădurice, va avea loc adunarea generală de alegere a comitetului de conducere a AFDP Arad. Se vor da relaţii în legătură cu L.221/2009.
**Conducerea AFDPA**
(H-149510)

**SC DITRE INTERNATIONAL SRL**
**Angajeaza :**
**-confectionere pt. masina de cusut ;**
**-croitori in piele**
**-muncitoare necalificate**
**-tapiteri**
**-operator masina coordinate numerice – taiat pal – pantograph – cunostinte minime PC**
**Oferim :** salarii atractive,bonuri de masa,transport gratuit.
***Informatii la sediul firmei din Arad, Str. a-III-a, Zona Industriala Vest, Nr. 3, tel . 0257/216610.***
(H-84129)

**Scoala de Soferi Auto - Moto**
**CUSTOM**
**Categoria B** Fondat 1995
Tarife incepand de la :
**490 Lei**
**Inclus :** Cursul de teorie, orele de conducere si carburantul.
**Inscrieri Zilnic ! Plata si in Rate !**
**Tel: 0257-254196 ; 0740972900**
**www.custom.go.ro** (H-70456)

**www.aradon.ro**

RECLAME

Enoriaşii din Micălaca au biserică
FOTO:GETA BOLOGEA

# Aduc la Arad moaştele Sfântului Anton

**ARAD.** Credincioşii cultului greco-catolic din Micălaca, şi nu numai, se pregătesc de o mare sărbătoare. Aceasta în condiţiile în care duminică, 19 iunie, cu începere de la ora 10, are loc sfinţirea unei noi biserici. „Este rodul eforturilor depuse de către Episcopul de Lugoj şi comunitatea greco-catolică din oraşul nostru, dar nu în ultimul rând al pioşeniei unor persoane fizice, societăţi comerciale, respectiv agenţii guvernamentale. Le mulţumim tuturor şi îi pomenim în toate rugăciunile noastre", spune preotul Romeo Bodea, parohul locului. Dat fiind faptul că biserica poartă hramul Sfântului Anton de Padova, relicvele acestuia vor fi aduse de o delegaţie din Italia şi depuse în masa altarului, precum e rânduiala. Toată lumea îl cunoaşte pe Sfântul Anton şi vorbeşte de binefacerile ce el le împarte acelora care aleargă la dânsul. Recunoaşte, de asemenea, că puterea acestui sfânt întrece adesea aşteptările evlavioşilor care îşi pun încrederea în el.

**JA-M.S.**

Investiţiile în centrele comerciale prind contur
FOTO:FAN

# Ţinta super magazinelor

**Afacerile în domeniul retailului merg bine, Aradul fiind unul dintre cele şase oraşe cu mai mult de trei centre comerciale.**

**ARAD.** Dezvoltarea economică a muncipiului, din ultima perioadă, a atras precum un magnet investitorii din zona retail. Practic, nu a fost an în care să nu se inaugureze fie vreun mare hypermaket, fie un centru comercial sau magazine de bricolaj de renume mondial. Acum, urmează ca în acest an să fie deschis şi cel de al treilea mare centru comercial, inaugurare ce va clasa Aradul printre acele foarte puţine oraşe cu un număr atât de mare de investiţii în zona comerţului.

### Unicul din vest

Aradul va deveni cel de al şaselea oraş care va avea cel puţin trei mari centre comerciale şi va fi singurul din partea centrală şi vestică a României. Galleria Arad va aduce municipiul în atenţia investitorilor naţionali şi internaţionali, întrucât centrul comercial va face ca Aradul să se alăture Iaşiului, Piteştiului, Constanţei, Sucevei şi Bucureştiului, din punct de vedere al dezvoltării în zona mall-urilor.

### Şi alte planuri

Pe lângă deja cunoscutele centre comerciale, la Arad ar urma să se mai facă investiţii în retail, unul dintre proiecte, în aşteptare momentan, fiind AFI Palace - situat tot pe calea Aurel Vlaicu, vis-a-vis de actualul Atrium Center. Cert este faptul că Aradul se dezvoltă, iar puterea de cumpărare a arădenilor pare a fi pe măsura aşteptărilor investitorilor.

**JA-A.P.**

ROMÂNIA
MINISTERUL EDUCAŢIEI, CERCETĂRII, TINERETULUI ŞI SPORTULUI UNIVERSITATEA DE VEST „ VASILE GOLDIŞ" DIN ARAD
310025 ARAD, Bd. Revoluţiei nr. 94-96, tel. 0040/0257/280335, fax 0040/0257/280810,
e-mail: rectorat@uvvg.ro web: www.uvvg.ro
ŞCOALA DOCTORALĂ

În data de **18.06. 2011, ora 12 , în Sala de Conferinţe Dr. Ioan Georgescu, etaj VI, din cadrul Spitalului Clinic Judeţean de Urgenţe Arad,** va avea loc susţinerea publică a tezei de doctorat intitulată : **"HORMONII NATRIURETICI - NT - proBNP - MARKER IMPORTANT ÎN ALGORITMUL DIAGNOSTIC LA PACIENTUL DISPNEIC ÎN UNITATEA DE PRIMIRE A URGENŢELOR", de către domnul JIPA I. ALLBERTTO RADU,** în vederea obţinerii titlului de doctor în **Ştiinţe Medicale.**

**Comisia de specialişti are următoarea componenţă :**
**Preşedinte :** Prof. univ. dr. LIANA MOŞ - membră a Senatului Universităţii de Vest " Vasile Goldiş " din Arad
**Conducător ştiinţific :** Prof. univ. dr. MARIA PUŞCHIŢĂ - Universitatea de Vest " Vasile Goldiş " din Arad

**Membri :**
1. Conf. univ. dr. CARMEN DIANA CIMPOEŞU - Universitatea de Medicină şi Farmacie " Grigore T. Popa " Iaşi
2. Conf. univ. dr. ROMULUS TIMAR - Universitatea de Medicină şi Farmacie " Victor Babeş " Timişoara
3. Prof. univ. dr. CORINA ZORILĂ - Universitatea de Vest " Vasile Goldiş " din Arad

(H-745871)

**Biroul Şcolii Doctorale**

MedLife Spitalul Genesys

# „Medlife-Genesys", de doi ani în Arad

Cel mai modern spital privat din vestul ţării oferă arădenilor servicii medicale la standarde europene, de doi ani de zile.

După doi ani de activitate, în urma integrării clinicii Genesys în marea familie MedLife, revenim cu oferte noi pentru pacienţii arădeni. Deschiderea noastră are suportul celui mai mare operator de servicii medicale de pe piaţa românească.

### Sarcina şi naşterea

O primă noutate ar fi oferta de pachete de urmărire a sarcinii şi naştere. Pachetul Standard costă 990 Euro, cel Premium 1.375 Euro si cel All-Inclusive 1.690 Euro. Cel din urmă conţine consultaţii obstetricale nelimitate, ecografii 2D/3D şi 4D, test TORCH, dublu test, triplu test, sfat genetic, amniocenteză, sfat de nutriţie şi urmărirea copilului până la vârsta de un an. Asistenţa la naştere se face cu medicul ales de pacientă. În toate pachetele de urmărire a sarcinii şi naştere regăsim ca bonus cursurile de educaţie prenatală.

### Specialităţi noi în ambulator

Serviciile oferite în ambulatoriul de specialitate s-au îmbogăţit cu alte patru specialităţi noi: hepatologie, chirurgie şi ortopedie pediatrică, medicina muncii şi medicină de familie.

Echipa noastră medicală s-a îmbogăţit cu medici noi din Timişoara, Arad şi din Ungaria. În ambulatoriul de specialitate consultă dr. Brânzan Ioana, medic specialist dermato-venerologie, dr. Drăgan–Teicu Emil, medic specialist medicină internă, dr. Bârsan Otilia, medic specialist medicină de familie, dr. Pavel Adriana Nicoleta, medic specialist neonatologie-pediatrie, dr. Agoston Adrian, medic specialist ORL.

### Chirurgie pediatrică şi medicină internă

În spital, s-au înfiinţat compartimentele de chirurgie pediatrică şi medicină internă. În cadrul compartimentului de chirurgie pediatrică se efectuează intervenţii chirurgicale precum apendicectomie, hernii, chisturi, fimoze, hidrocele, varicocele etc. Medicii noştri noi sunt dr. Iacob Radu, dr. Pavel Adrian Ionel şi dr. Soiu Mihai (medici primari chirurgie şi ortopedie pediatrică). În cadrul compartimentului de medicină internă, pot fi tratate afecţiuni acute şi cronice în specialităţi precum medicină internă, cardiologie, gastroenterologie şi endocrinologie. Aici activează medici din Arad şi din Timişoara: dr. Pavel Daciana, medic primar medicină internă, dr. Tudora Adriana, medic primar gastroenterologie şi hepatologie, dr. Popa Camelia, medic specialist endocrinologie, dr. Doandeş Narcisa, medic specialist cardiologie şi dr. Luca Carmen, medic primar cardiologie.

### ÎNTRE TRECUT ŞI VIITOR

**Realizările noastre ne recomandă: peste 35.000 de pacienţi, peste 8.000 abonaţi, 1.458 de intervenţii chirurgicale şi 430 de naşteri. Pentru viitorul apropiat, avem în vedere un proiect de extindere a serviciilor medicale pentru a oferi cele mai bune condiţii şi cea mai mare siguranţă a actului medical pacienţilor noştri.**

(H-155239)

TAKATA-PETRI conduce activităţile europene ale Corporaţiei Takata din Tokyo, unul din producătorii de top de echipamente de siguranţa pentru industria automotive. Takata are 11.000 de angajaţi in Europa si aproape 29.000 peste tot in lume. Ca partener de încredere al companiilor producătoare de autoturisme, Takata dezvoltă si produce componente si produse de siguranta de înaltă calitate. Portofoliul de produse este compus din volane, sisteme de airbaguri, centuri de siguranta, componente electronice si senzori, precum si componente de habitaclu si sisteme de siguranta pentru copii.
Pentru a ne întări echipa din Arad, suntem in căutare de:

TAKATA

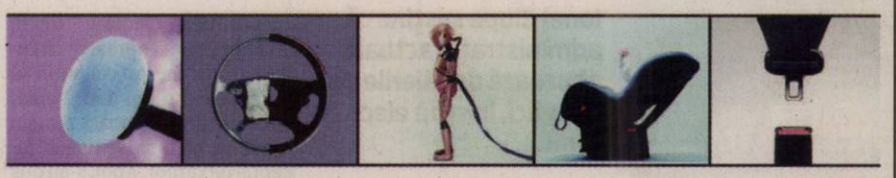

## MUNCITORI CUSUT VOLANE IN PIELE

**Profilul dvs.:**
- Studii medii;
- Seriozitate, îndemânare, meticulozitate, acuitate vizuala, respect pentru ordine şi curăţenie;
- Experienţa de lucru cu pielea constituie avantaj;
- Disponibilitate de lucru in schimburi;

## OPERATORI MASINI SPUMARE

**Profilul dvs.:**
- Studii medii ;
- Seriozitate, îndemânare, meticulozitate, acuitate vizuala, respect pentru ordine şi curăţenie;
- Disponibilitate de lucru in schimburi;

**Daca sunteţi o persona dinamica, cu abilitaţi de lucru in echipa, respectaţi ordinea si curatenia, aveţi domiciliul in judeţul Arad si va doriţi**

- Pachet salarial motivant bazat pe competenta si evolutie profesionala ;
- Asigurare medicala gratuita pentru tine si copii tai minori ;
- Posibilitatea de avansare profesionala ;
- Conditii de munca la standarde occidentale ;
- Tichete de masa ;
- Transport gratuit.

**Atunci:**
Va asteptam CV-ul la adresa de de e-mail resurse.umane@eu.takata.com, sau la numărul de fax 203.841 sau va invitam la sediul firmei TAKATA (Parcul Industrial Vest – ieşirea către Nădlac, strada III, nr. 9) unde veti completa o cerere de angajare, specificând expres postul pentru care candidati.

**Numai persoanele selectate vor fi contactate**
**VA MULTUMIM SI VA ASTEPTAM !**

(H-101755)

COMENTARIUL ZILEI

**Simion Todoca**

# Şoarecele şi pisica

Faptul că de o săptămână încoace nimeni nu mai discută decât despre trăznaia lansată de către Băsescu pe piață demonstrează că acesta a rămas același combinator ca și întotdeauna și că mereu va avea în mânecă o temă falsă de dezbatere, pe care opoziția- mă refer la opoziția față de el- va fi silită să o ia în considerare, uitând de temele cu adevărat importante. Culmea, a reușit inclusiv să îi facă pe toți să îi dea dreptate în privința necesității reorganizării administrative. Bace Gheorghe și nea Ion atât înțeleg din toate zbaterile și dezbaterile, că toate partidele au fost de acord cu Băsescu. Adevăratul motiv pentru care a ieșit Băse cu porunca de a se purcede de urgență la reorganizare a fost nevoia urgentă de a le arăta pisica moartă UDMR-iștilor, care făceau asupra lui presiuni formidabile pentru introducerea de urgență în dezbaterea Parlamentului a proiectului maghiar de reorganizare a regiunilor de dezvoltare. Amenințat cu ieșirea maghiarilor de la guvernare, șeful de la Cotroceni a venit peste noapte cu varianta megajudețelor, într-o formulă care, dacă s-ar realiza, i-ar lăsa definitiv mofluși pe jinduitorii la autonomia Ținutului Secuiesc. Speriați de perspectivă, aceștia au lăsat-o mai moale cu presiunile, preferând să rămână totul așa cum este, pentru că tot le mai rămâne o perspectivă, mai apropiată sau mai îndepărtată, pe când implementarea sistemului ghicit de Băsescu ar însemna să își ia adio, pentru că nicio curte europeană nu i-ar mai băga în seamă când ar veni să propună o nouă reorganizare mai devreme de 50 de ani. Or, până atunci, ei vor fi oale și ulcele și poate nici strănepoții lor nu vor mai putea visa la refacerea Hungariei mari.De ce credeți că liderii PDL s-au contrazis de azi pe mâine, nu cumva pentru că la început nu au înțeles nimic, prinzându-se de figură abia după ce Băsescu le-a explicat că e doar o vrăjeală?

> Băsescu a bătut șaua să priceapă iapa

simion.todoca@informmedia.ro

# Apel către consilierii puterii

**USL cere consilierilor judeţeni ai PDL şi UDMR să voteze referendumul contra desfiinţării judeţului Arad.**

USL-iștii arădeni vor referendum FOTO: S.T.

**ARAD.** La conferința de presă comună a PSD și PNL Arad, președintele PNL, Ioan Cristina, a declarat că se va adresa consilierilor județeni ai UDMR și PDL să voteze pentru organizarea referendumului local, la care cetățenii vor fi întrebați dacă sunt sau nu sunt de acord cu desființarea județului Arad, în urma reorganizării administrativ-teritoriale a României. „Sper că democrat liberalii din CJA vor dovedi că îi interesează soarta județului, că nu alcătuiesc o sectă fanatică și iresponsabilă", spune Cristina, care a declarat că va discuta inclusiv cu președintele CJA, Nicolae Ioțcu, pentru a-l sprijini în demersul său.

**Căprar: judeţele rămân**

„USL păstrează județele și introduce un nou nivel, regiunea. Regiunea are în subordine structuri de organizare județene și locale și la care se oprește relația cu centrul. Pe lângă faptul că legea prevede organizarea unui referendum când se modifică limitele unei unități administrativ-teritoriale, este o problemă de mare însemnătate pentru cetățeni. PDL a jignit arădenii, pentru că fără să îi consulte i-a inclus într-o regiune care are un fel de capitală la Timișoara. Ce folos că PDL Arad a trimis oameni în Guvernul Boc, dacă nu reprezintă interesele și voința arădenilor?", întreabă Dorel Căprar, co-președinte USL Arad.

> USL propune adoptarea modelului european: centru- regiune- județ- localitate

DOREL CĂPRAR

**Cristina: centre de interes**

„Nu i-am văzut până acum pe mai marii PDL Arad să iasă și să spună răspicat că nu sunt de acord cu desființarea județului Arad, deși le-am cerut acest lucru. Trebuie să spunem că, în viziunea noastră, a celor de la USL, nu va exista o capitală regională. Pentru dezvoltarea echilibrată, pentru stimularea concurenței și pentru evitarea concentrării puterii, fiecare regiune va avea multiple centre de interes: economic, politico-administrativ, cultural, universi[illegible] etc", a declarat Ioan Cristina, co-președinte al USL Arad.

JA-S.T.

# Calimente: Băsescu, precum Hitler

**ARAD.** Deputatul Mihai Calimente este de părere că, dacă planul lui Traian Băsescu privind reorganizarea va fi pus în aplicare, oamenii din județele care vor fi desființate vor ieși în stradă. Liberalul spune că, de fapt, Băsescu urmărește doar instaurarea unui stat dictatorial de tip prezidențial, prin demantelarea tuturor instituțiilor statului de drept. În opinia sa, Traian Băsescu se comportă ca și Hitler, care, atunci când a simțit că germanii nu-l mai iubesc a decis că aceștia trebuie să dispară. „Pentru că românii nu-l mai iubesc, Băsescu a hotărât că românii și România trebuie să dispară, pentru că el urăște România și pe români", a declarat Calimente.

JA-S.T.

S-a săturat de panglici FOTO: S.T.

# Panglica dăunează grav circulaţiei

**Ionel Ciupe susţine că administraţia actuală abuzează de tăierile de panglici, în scop electoral.**

**ARAD.** Vicepreședintele PNL Arad, Ionel Ciupe, consideră că PDL-iștii exagerează cu tăierea panglicilor în scop electoral, cum s-a întâmplat și cu inaugurarea a patru km de drum între Arad și Curtici. „Din câte se pare, onor conducătorii județului nostru, în frunte cu președintele Nicolae Ioțcu, și-au permis să oprească circulația pe drum, sau cel puțin să o devieze (nu îmi dau seama) astfel încât să își poată pune o masă pe care să semneze recepția lucrărilor. Apoi, s-au dus la o plimbare pentru a vedea măreția lucrării de reabilitare a 4 (patru!) kilometri! Este o jignire a inteligenței arădenilor să pretinzi că așa ceva este o „realizare" care merită fast, tăieri de panglici etc. De ce nu au făcut o singură ceremonie, când ar urma să fie inaugurat tot drumul? Este însă în tradiția conducerii Consiliului Județean să ofere astfel de spectacole de comedie, dacă ne gândim numai la cele „n" inaugurări a încă unui centimetru de drum de pe tronsonul Julița-Mădrigești. Din păcate, de multe ori comedia se transformă în tragi-comedie. Asta dacă ne gândim la problemele legate de calitatea lucrărilor de pe Julița - Mădrigești, Zimandul Nou - Sântana sau Curtici-DN 79 ", spune Ciupe.

JA-S.T.

# Ţărăniştii, alt congres

**ARAD.** Sâmbătă, la București, la chemarea lui Victor Ciorbea, Gheorghe Ciuhandu și Radu Sârbu, se va desfășura un Congres al PNȚCD, declarat unul al unificării. Atât președintele grupării Sârbu din Arad, Virgil Flore, cât și cel al grupării Moiescu- Marcel Chișcan- au declarat că nu vor trimite delegații, deoarece știu că nu se urmărește reunificarea partidului, ci acapararea sa, fie de către Victor Ciorbea, fie de către Aurelia Pavelescu și Radu Vasile. Totuși, sunt informații că țărăniști arădeni din ambele grupări vor merge pe cont propriu.

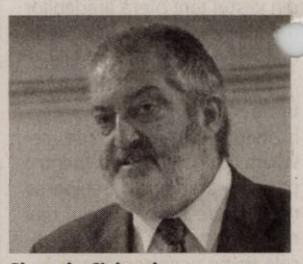

Gheorghe Ciuhandu FOTO: FAN

JA-S.T.

# „Catacombele" înaintea străzilor

**Conservatorii arădeni se plâng de modul în care administraţia municipiului îşi stabileşte priorităţile.**

Nici conservatorii nu sunt de acord cu desființarea județului Arad FOTO:S.T.

**ARAD.** Președintele PC Arad, Mircea Purcaru, îl acuză pe primarul Aradului că a alcătuit graficul lucrărilor în municipiu strict în interes electoral. „Ne mai lipsește pornirea investițiilor la „catacombele" pe care primarul dorește să le introducă în circuitul turistic, pentru a putea în continuare să dea de lucru firmelor puternic colorate în portocaliu", declară Purcaru. El a reamintit că au trecut doi ani de când cele 25 de firme care au sediile pe jumătatea nefinalizată a străzii Ilarion Felea au depus la Primărie petiția prin care sesizau că strada este plină de gropi și noroaie, deși în scripte figurează ca finalizată. „Primarul a promis că se vor identifica fondurile necesare, dar nu s-a întâmplat nimic. Mai mult, strada a fost trecută în zona B de impozitare, iar firmele plătesc fără să beneficieze de nimic", spune Purcaru. Secretarul general al PC Arad, Flore Tămaș, a reiterat punctul de vedere al conservatorilor în privința reorganizării administrative a României și, totodată, a salutat inițiativa de înființare a Comitetului de Salvare a Județului Arad, dând asigurări că toți conservatorii arădeni îl vor susține.

> Catacombele sunt o prioritate, cetăţenii, nu

MIRCEA PURCARU

JA-S.T.

# Tot mai greu de mers cu „naşul"

**Legislaţia privind eliberarea documentelor de călătorie cu facilităţi a fost modificată.**

**ARAD.** În această săptămână, în cadrul Comisiei pentru muncă și protecție socială a Camerei Deputaților s-a aprobat OUG 8/2011 pentru modificarea și completarea legislației cu privire la eliberarea, gestionarea și monitorizarea documentelor de călătorie acordate pensionarilor, veteranilor de război și văduvelor de război. Despre necesitatea modificărilor a vorbit deputatul Claudia Boghicevici, vicepreședintele Comisiei. „Pe lângă faptul că unele dintre modificări au fost impuse de schimbarea unor prevederi în legislația europeană, au fost necesare și altele, vizând o serie de elemente legate de modul de acordare a documentelor persoanelor vizate. Astfel, am vizat reducerea semnificativă a evaziunii fiscale, reducerea gradului de fraudare a deconturilor, în vederea recuperării banilor pentru transportul categoriilor de călători care beneficiază de facilități la transportul intern și respectarea cadrului de concurență normală pe piața transporturilor rutiere de persoane, prin servicii regulate.

Claudia Boghicevici FOTO: M.A.

> Prin reducerea fraudei, vor fi mai mulţi bani pentru facilităţi acordate

CLAUDIA BOGHICEVICI

Aceasta contribuie la asigurarea stabilității mediului de afaceri al agenților economici cu activitate în domeniu, prin îmbunătățirea cadrului concurențial, precum și prin simplificarea procedurii de decontare a sumelor aferente transportului categoriilor de călători care beneficiază de facilități", a declarat Claudia Boghicevici.

JA-S.T.

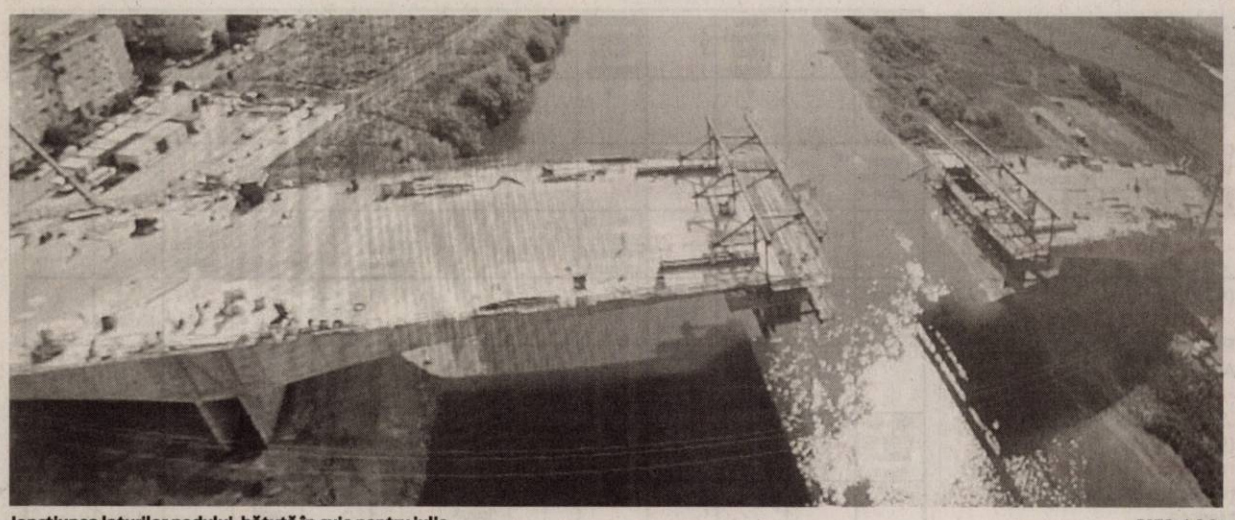

Joncţiunea laturilor podului, bătută în cuie pentru iulie FOTO: A.B.D.

# Autostrada, episodul IV

**Primarul Gheorghe Falcă a prezentat încă un film de pe traseul autostrăzii spre Arad.**

**ARAD.** Încă un film realizat cu traseul autostrăzii Arad-Timişoara, din avion, a fost prezentat ieri de primarul Gheorghe Falcă în cadrul unei conferinţe de presă. Edilul a dat şi câteva detalii tehnice legate de podul peste Mureş şi a insistat, din nou, pe faptul că joncţiunea celor două laturi va avea loc la mijlocul lunii iulie.

> Procentul de asfalt de pe autostrada Arad-Timişoara a crescut cu 7%
> **GHEORGHE FALCĂ**

După vizionarea filmului, prezentat în întregime, Falcă a precizat că, potrivit informaţiilor pe care le-a primit, procentul de asfalt de pe autostrada Arad-Timişoara a crescut cu 7%.

„Procentul de balast şi de infrastructură realizată între timp, de la ultima filmare, nu a putut fi încă calculat, dar noi credem în continuare că autostrada va fi finalizată, cu tot cu utilităţi, în 2012", a punctat primarul.

**UN FILM PE LUNĂ**

Filmările care au ca subiect traseul autostrăzii Arad -Timişoara şi a centurii ocolitoare a Aradului în regim de autostradă sunt realizate cu avionul Aeroclubului şi au loc lună de lună.

### Tot în 2012

Oficialul a mai susţinut că autostrada spre Arad este realizată în proporţie de peste 65%, iar centura Aradului în regim de autostradă în proporţie de peste 35% şi că presiunile realizate de minister în privinţa acestor lucrări şi-au făcut efectul.

### În 25 de minute

Edilul local nu s-a ferit nici să facă estimări privitoare la timpul în care vom străbate autostrada de la Arad la Timişoara: 25 de minute de la aeroportul din Timişoara până la ieşirea din Arad spre Nădlac, în 2012, şi 45 de minute tot de la aeroportul din vecini şi până la graniţa cu Ungaria, în 2013, odată ce şi tronsonul Arad-Nădlac va fi finalizat.

aradon.ro

Pentru filmul autostrăzii

**ADRIANA BARBU**
adriana.barbu@informmedia.ro

# Licitaţie pentru Pădurice şi pentru podul din Micălaca

**Aceste două proiecte realizate pe bani nerambursabili şi un altul legat de centrul de zi au intrat în licitaţie.**

**ARAD.** Lucrările de reamenajare a parcului Pădurice, inclusiv a lacului, reabilitarea podului rutier de la Polivalentă, respectiv modernizarea Centrului de zi pentru vârstnici Micălaca sunt, toate, în procedură de licitaţie. Cele trei proiecte beneficiază de finanţare nerambursabilă, în cadrul Planului Integrat de Dezvoltare Urbană.

Reamenajarea zonei Pădurice beneficiază de un buget de 6.800.000 lei şi va dura patru luni, de la data emiterii ordinului de începere a lucrărilor. Vor fi executate lucrări pe o suprafaţă de 25.900 metri pătraţi şi va fi amenajat un spaţiu de promenadă, va fi montar mobilier urban etc. Pe lac urmează să se monteze o fântână muzicală.

Conform informaţiilor furnizate de primarul Gheorghe Falcă, lucrările la reabilitarea pasajului de la Micălaca vor dura 6 luni şi vor costa 11,3 milioane lei. „Podul a fost realizat în 1980 şi de atunci nu s-a intervenit niciodată la partea de infrastructură. În urma expertizelor a reieşit necesitatea de consolidare a pasajului", a declarat Falcă.

Lucrările la Centrul de zi pentru vârstnici vor costa maxim 250.000 lei şi vor dura 6 luni.

Ofertele firmelor de construcţii se vor deschide în 30 iunie - pentru zona Pădurice, în 7 iulie - pentru podul Micălaca şi în 27 iunie pentru Centrul de zi.

**JA – S.B.**

Proiectele sunt scoase la licitaţie FOTO:JA

# Suferă de o boală rară: elefantiazis

**TIMIŞOARA.** Un tânăr arădean de doar 25 de ani suferă de o boală rară numită elefantiazis sau picior de elefant. Dumitru S. s-a prezentat la Spitalul Judeţean din Timişoara, de unde medicii l-au îndrumat spre Spitalul Judeţean din Timişoara, unde a şi primit diagnosticul. Tânărul a fost investigat de către medici din Timişoara şi specialişti din Austria şi Italia. În următoarele zile, echipa de medici va trage o concluzie în acest caz. Mediicii timişoreni se confruntă în premieră cu un asemenea caz şi au declarat că este primul de acest fel de când a luat fiinţă Spitalul Judeţean din Timişoara. Filaroza limfatică este numele acestei boli şi este cauzată de o gamă largă de paraziţi. Este transmisă de ţânţari. Cele mai comune si vizibile semne ale bolii sunt edemul excesiv al membrelor inferioare, organe genitale şi sâni.

**JA - V.G.**

Premieră pentru medicii de pe Bega FOTO:FAN

**FĂRĂ COPILĂRIE**

Tânărului i-a fost afectată, însă, copilăria doarece piciorul bolnav este de patru ori mai mare decât cel sănătos. Din această cauză arădeanul nu îşi găseşte încălţăminte pe măsură, haine şi nici nu poate lucra. Se pare că de la vârsta de 14 ani piciorul a început să se umfle şi nu s-a mai oprit. După aproape 10 ani el speră să se facă bine.

## Fără referendum la regionalizare

**ARAD.** Primarul Gheorghe Falcă nu crede că este necesară organizarea unui referendum pentru proiectul de reîmpărţire administrativ-teritorială a ţării: „Reorganizarea administrativă se face pe bază de lege şi este de responsabilitatea parlamentarilor să elaboreze legi.

Nu cred că este nevoie de referendum pentru elaborarea legilor, nu a fost niciodată cazul".

Edilul nu a vrut să vehiculeze nici un nume al posibilei noi regiuni: „Acest lucru va trebui să rămână la latitudinea viitorului consiliu regional, dacă va exista".

**JA.- A.B.D.**

## Creşte Comitetul pentru Arad

**ARAD.** Încă trei organizaţii ale societăţii civile au aderat la Comitetul pentru Salvarea Judeţului Arad, informează Mişcarea Arădeană: Asociaţia Răniţilor şi Urmaşilor celor Decedaţi în decembrie 1989, Alternativa Civică Arădeană şi Arad ID. Comitetul are astfel în componenţă opt organizaţii şi trei filiale arădene ale PNL, PSD şi PC. „Totodată s-au înregistrat şi primele ameninţări venite din partea unor persoane publice, membre PDL. Lideri ai organizaţiilor semnatare au fost „sfătuiţi" să renunţe la acţiunea de protest", se precizează în comunicat.

**JA – S.B.**

## Curtat de un investitor

**ARAD.** Un nou parc industrial ar putea prinde contur în zona municipiului. Potenţialul de dezvoltare al Aradului şi forţa de muncă disponibilă au fost principalele subiecte de discuţie între primarul Falcă şi o firmă de logistică. „Reprezentanţii firmei au fost interesaţi de potenţialul Aradului. Le-am explicat ce înseamnă polul de dezvoltare Arad-Timişoara, care sunt termenele de realizare a autostrăzii, beneficiile de a avea patru ieşiri de pe autostradă, faţă de Timişoara, care are doar două", ne-a dezvăluit primarul.

**JA – S.B.**

# Patru persoane au fost rănite, iar DN 7 blocat

**NĂDLAC.** Patru persoane au fost rănite uşor, iar traficul rutier a fost blocat temporar pe DN 7, pe raza localităţii Nădlac, în urma unui accident. În evenimentul rutier au fost implicate un autocamion şi un microbuz. „Din cercetările efectuate la faţa locului s-a stabilit că, în timp ce ieşea cu autocamionul din staţia de carburanţi, Janos K., din cauza faptului că nu s-a asigurat la ieşirea pe DN 7, a fost lovit de către un microbuz marca Volkswagen, condus de către Sebastian C., care se deplasa regulamentar pe sensul de mers spre Punctul de Trecere a Frontierei Nădlac", au declarat reprezentanţii IPJ Arad. În urma impactului, din rezervorul autocamionului s-a scurs combustibil, fiind necesară intervenţia pompierilor voluntari din Nădlac şi al unui echipaj de la Administraţia Naţională a Drumurilor care a curăţat şoseaua. În urma impactului, au fost răniţi uşor patru pasageri din microbuz.

**JA – I.C.**

Drumul a fost curăţat FOTO: I.C.

# Autobuze noi la CTP, după 22 de ani

**CTP Arad pune în circulaţie 10 autobuze noi pentru cursele din judeţul Arad.**

**ARAD.** Arădenii din judeţ vor circula de acum cu autobuze noi, dotate cu aer condiţionat, DVD monitor şi sistem de încălzire independent. Preşedintele Consiliului Judeţean Arad, Nicolae Ioţcu, a participat joi la procedura de introducere în circulaţie a zece autobuze nou-nouţe. Acestea vor înlocui autobuzele depăşite, a căror vechime este cuprinsă între 19 şi 35 de ani. Administraţia a contractat o finanţare rambursabilă pentru achiziţia prin leasing a autobuzelor, de tip interurban, care au fost concesionate Companiei de Transport Public.

### O achiziţie importantă

„Este o achiziţie importantă pentru locuitorii judeţului Arad. Sunt zone în care aceştia circulau cu autobuze depăşite ca vechime. Toate cele zece autobuze au costat 1.100.000 de euro, fără TVA, un efort financiar considerabil, dar care merită.

S-au făcut câteva calcule şi s-a convenit că, fără introducerea curselor pe mai multe trasee din judeţ, unii locuitori ar rămâne izolaţi. Administraţia a luat în calcul o reducere a cheltuielilor pe timp îndelungat, a subvenţiilor acordate către CTP şi un plus de confort pentru arădenii din judeţ", a declarat preşedintele Nicolae Ioţcu.

> Un plus de confort pentru arădenii din judeţ
> **NICOLAE IOŢCU**

Fiecare dintre cele zece autobuze are o capacitate de transport de 47 de locuri. Oficialii susţin că autobuzele vor contribui la reducerea considerabilă a costurilor pentru carburanţi şi a celor pentru piesele de schimb.

Mariana Birău, directorul CTP Arad, a precizat că „este pentru prima dată după 1989 când la CTP ajung autobuze noi, de această dimensiune. Până acum la categoria aceasta tot ce am avut au fost autobuze primite sau cumpărate la mâna a doua".

În fine, ne modernizăm FOTO:V.G.

**TRASEUL ÎN JUDEŢ**

Noile autobuze vor circula pe traseele: Berechiu- Arad, Arăneag–Ineu, Bârzeşti- Ineu, Şiad- Ineu, Şimand- Arad, Peregu Mare- Arad, Gurahonţ-Sebiş, Gurba-Şicula –Ineu, Zărand-Arad şi Sebiş- Ineu.

### Caracteristici tehnice

Tip autocar: King Long XMQ-6117, an fabricaţie: 2011, motor: Cummings, capacitate cilindrică: 6.690 cm cubi, putere: 184 kw (250 CP), norma poluare: euroV. Dotări: climă, DVD monitor, cameră şi monitor pentru mers în spate, cală bagaje, sistem de încălzire independent.

**VALENTIN GORAN**
valentin.goran@informmedia.ro

# UNDE MERGEM în Arad

## CINEMA

**DACIA**

· „Legături de sânge" (Suedia), ora 14:00, 17:00; 20

**CINEMA CITY**

· Apă pentru elefanţi, orele 16:20, 19:00, 21:40
· Domnişoare de onoare, orele 16:10, 21:00
· Furios şi iute în viteza a 5-a: Jaful de la Rio, orele 15:00, 17:50, 20:40
· Iubit de împrumut, orele 14:00, 18:50
· Kung Fu Panda 2 - 3D dublat, orele14:30, 17:10, 18:30
· Kung Fu Panda 2 – 3D, orele 20:30, 22:30
· Marea Mahmureală 2, orele 13:50, 16:00, 18:10, 20:20, 22:40
· Marea Mahmureală 2 – digital, orele 13:10, 15:20, 17:30, 19:40, 21:50
· Piraţii din Caraibe: Pe ape şi mai tulburi 3D, orele 13:40, 14:40, 16:20, 17:20, 19:10, 20:10, 22:00
· Priest: Răzbunatorul 3D, orele 15:15, 21:30
· Rio 3D, ora 13:10
· Thor 3D, ora 19:10
· Ursul, ora 14:10
· X-Men: Cei Dintâi, orele 14:10, 16:50, 19:30, 22:10

## TEATRE

**TEATRUL CASIC „IOAN SLAVICI"**

· „Cerere în căsătorie" după A. P. Cehov. Regia şi scenografia – Florin Covalciuc (sâmbătă, 18 iunie, ora 19, sala Studio)
· „Belvedere", de A. M. Bamberger. Regia – Liana Ceterchi; Scenografia – Onisim Colta (duminică, 19 iunie, ora 19, sala Studio)

## FESTIVALURI

· Festivalul de muzică Sebiş, ediţia a XII-a (vineri, 17 iunie - seară de muzică populară; sâmbătă, 18 iunie şi duminică, 19 iunie - muzică uşoară şi dance – de la orele 20.00, în Piaţa Tineretului Sebiş)

## EXPOZIŢII

· **GALERIILE DE ARTĂ „DELTA":** „Sculptura azi. 4 discursuri" (9-17)
· **GALERIA DE ARTĂ „ALFA"** (B-dul Revoluţiei, nr. 90): „Târg de artă, Arad 2011" (9-17)
· **SALA CLIO** (str. Horea, nr. 8): „Salonul de acuarelă 2011" (9-17)
· **LIBRĂRIILE CĂRTUREŞTI:** Expoziţie de pictură a artistului Dan Merişca
· **COMPLEXUL MUZEAL ARAD** (Palatul Cultural, Piaţa G. Enescu 1): Expoziţie de reptile vii, deschisă în cadrul Secţiei Ştiinţele Naturii (orele 9-17)
· **MUZEUL DE ARTĂ ARAD** (str. Gh. Popa 2-4, et. II - Sala Ovidiu Maitec): Expoziţia artiştilor Miroslav Pavlovic şi Bozidar Plazinic din Serbia (9-17).
· **MUZEUL DE ARTĂ ARAD** (str. Gh. Popa 2-4, et. II): Expoziţia de etnografie „Ouă de Paşti din Bucovina" (9-17)
· **GALERIA TAKACS** (str. Lucian Blaga): „Lumină şi culoare" de Flory Takacs (9-17)
· **GALERIILE „TURNUL DE APĂ":** Expoziţia de pictură „Oameni care m-au inspirat", semnată Zâna Verde (9-17)
· **MUZEUL ORĂŞENESC LIPOVA:** Expoziţie de fotografie „Flori de primăvară" (9-17)
· **GALERIA JELEN:** Expoziţie de pictură „Calendar 2011" de Mihai Takacs (9-17)
· **TEATRUL VECHI** (str. Gh. Lazăr): „Experiment sintetic G", expoziţie de pictură a artistului arădean Laurian Popa (9-17)

## FILATELIE

· Întâlnire filatelică. Societatea „Aradul" vă invită în fiecare duminică, între orele 9.30 - 12.30, la o întâlnire filatelică ce se desfăşoară la Casa Sindicatelor, et. 2.

## CERERE ÎN CĂSĂTORIE

Sâmbătă seara, de la ora 19, sunteţi invitaţi la unul dintre cele mai de succes spectacole ale teatrului arădean – „Cerere în căsătorie", regizat de Florin Covalciuc. Cei trei protagonişti - Angela Petrean Varjasi, Ionel Bulbuc şi Florin Covalciuc -, oferă publicului, la fiecare reprezentaţie, un spectacol plin de viaţă, umor şi bună dispoziţie, ei reuşind să găsească „reţeta" unui spectacol care face, de fiecare dată, săli pline. FOTO:FAN

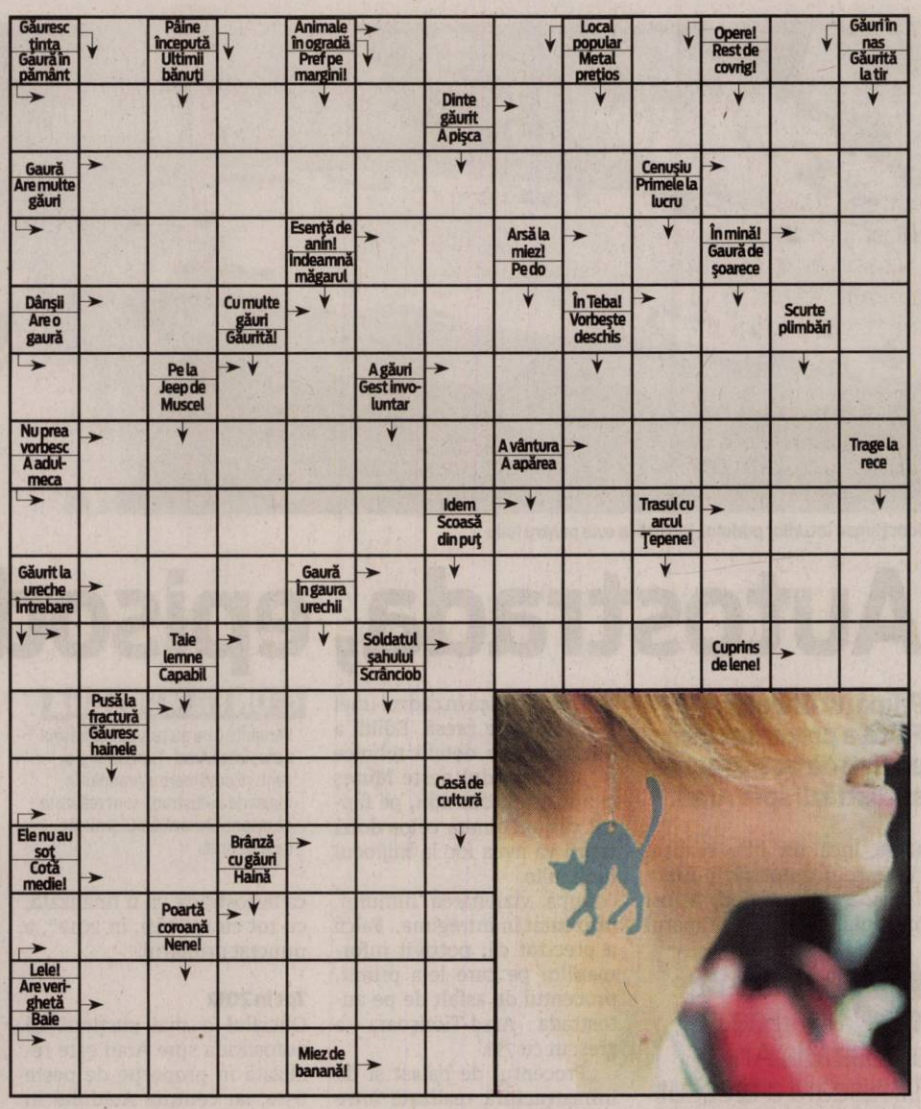




## SOLUŢIA INTEGRAMEI DIN NUMĂRUL PRECEDENT

C – A – N – VII – O – GANGANII – TAUN – RARE – MOLII – E – PASARI – IA – APA – BIR – MO – UL – LM – CUC – MAMARUTA – SOCOTIRI – UNA – SIROP – ZA – AG – T – U – NS – LIBELULE – CL – ARC – ALBINE – ARSA – V – OCA – DOI – UITATE – AS – OS – S – TI – CAP – GANDACI

**SC BOS AUTOMOTIVE PRODUCTS ROMANIA SCS** *cu sediul in ZONA LIBERA ARAD-CURTICI, Platforma Aeroport ARAD, prezenta in ARAD din anul 2001 lider mondial in producerea de parasolare si compartimentare a interiorului autovehicolului pentru cei mai mari producatori auto din lume*

BOS

***ANGAJEAZA***

**CONFECTIONERE**
**(cusatorese la masini de cusut)**
**Cerinte**
- Studii medii
- Disponibilitatea de a lucra pe schimburi
- Spirit de echipa si flexibilitate
- Experienta profesionala ca si confectionera

**Beneficii**
- Salarizare atractiva
- Prime lunare in functie de performante
- Prime trimestriale in functie de rezultate
- Tichete de masa din prima zi de lucru
- Transport gratuit
- Mediu de lucru placut si curat
- Calificare la locul de munca

**OPERATORI ASAMBLARE**

**Cerinte**
- Studii medii
- Disponibilitatea de a lucra pe schimburi
- Spirit de echipa si flexibilitate

**Beneficii**
- Salarizare atractiva
- Prime lunare in functie de performante
- Prime trimestriale in functie de rezultate
- Tichete de masa din prima zi de lucru
- Transport gratuit
- Mediu de lucru placut si curat
- Calificare la locul de munca

***Informatii suplimentare se pot obtine de la sediul societatii din Arad, Zona Libera Arad-Platforma Aeroport Arad, la nr. telefon 0257-307.283, 0257-307234, iar cererile de angajare pot fi trimse la fax 0257-307308 sau la adresa de email ctal@bos.de.***

*Va asteptam alaturi de noi.*

(H-11960)

aradjob.ro

## AZI LA CINEMATOGRAFUL DACIA

Un film bazat pe romanul lui John Ajvide Lindqvist FOTO: FAN

### „LEGĂTURI DE SÂNGE"

Un film cu vampiri care abordează subiectul într-o manieră originală, în care supranaturalul nu mai este ceva de dincolo, ceva cu totul altul, cu totul altfel, fiind introdus în schema realului ca o continuare a ceea ce desemnăm în mod curent drept natural. Eli, vampirul, este jumătatea feminină, întunecată a introvertitului Oskar, „versiunea statică a unui Oskar într-o continuă transformare", materializarea singurătăţii, întruchiparea violenţei prin care puştiul de 12 ani ar vrea să răspundă celor din jur. Ambii au nevoie în aceeaşi măsură unul de celălalt, fiind carne din carnea celuilalt şi sânge din sângele celuilalt.

## AZI LA CINEMATOGRAFUL CINEMA CITY

Regia îi aparţine lui Jennifer Yuh FOTO: FAN

### „KUNG FU PANDA 2"

Po îşi trăieşte visul ca Războinicul Dragon, apărând Valea Păcii alături de prietenii săi, maeştrii kung fu, Cei Cinci Furioşi: Tigroaică, Maimuţă, Călugăriţă, Viperă şi Cocor. Dar viaţa nemaipomenită a lui Po este acum ameninţată de apariţia unui super-ticălos, Lordul Shen care plănuieşte să folosească o armă ultrasecretă pentru ca să cucerească China şi să distrugă arta kung fu.
Pregătit să devină Războinicul Dragon de mentorul său, Shifu, Po trebuie acum să caute în trecutul său şi să scoată la iveală secretele misterioasei sale origini.

**INTERVIU JA.** GHEORGHE SECULICI, PREŞEDINTELE PDL ARAD

# Un test de responsabilitate

**Liderul democrat-liberal crede că reorganizarea administrativă trebuie asumată de întreaga clasă politică.**

**Domnule preşedinte, ideea reorganizării administrative a ţării a inflamat din nou spiritele. Ce trebuie să înţeleagă cetăţeanul din toată această tevatură?**

**SECULICI.** Trebuie să pornim de la o premisă: suntem în faza de discuţii şi consultări. Nu s-a luat nicio decizie, nimic nu este bătut în cuie. De altfel, preşedintele Traian Băsescu a şi propus o perioadă de consultări cu toate partidele, în perioada 20-30 iunie a.c. Presa a relatat deja că există mai multe opinii şi variante în privinţa reorganizării administrative şi să nu uităm că trebuie consultată şi societatea civilă.

**Problema este că nimic nu e sigur şi nimeni nu vorbeşte despre un proiect la modul concret.**

**SECULICI.** Un proiect definitiv nu poate fi avansat decât în urma unor consultări şi discuţii serioase, aşa după cum am precizat înainte. Toată lumea vorbeşte despre reorganizare, dar lumea nu ştie aproape nimic despre reorganizare administrativă. Dar asta nu o împiedică să-şi dea cu părerea. În atari condiţii, dezinformarea şi manipularea sunt, ca de obicei, la ordinea zilei.

**Ca idee generală, la ce ne trebuie o nouă organizare administrativă?**

**SECULICI.** Toate partidele şi societatea civilă au discutat în repetate rânduri despre o nouă reorganizare administrativă a României. Există mai multe cauze care determină o nouă reorganizare. Franţa, bunăoară, este arondată în multe departamente, dar s-au înfiinţat şi 12 regiuni care au drept scop o mai echitabilă dezvoltare a departamentelor. Cred că şi în România s-ar putea proceda similar, împărţindu-se ţara în regiuni de dezvoltare, ceva în genul euro-regiunilor, care să aibă drept scop dezvoltarea României.

> Noi, arădenii, va trebui să reflectăm serios la ideea de reorganizare

Gheorghe Seculici spune că, de-abia când proiectul va fi definitiv, se va putea comenta la obiect FOTO: JA

**Dar se vorbeşte şi despre descentralizare, regiunile având un fel de guvern propriu care să preia unele din atribuţiile guvernului central.**

**SECULICI.** Aşa după cum v-am mai spus, se vorbesc multe şi înţelept din partea tuturor cetăţenilor români - şi aici intră şi maghiarii -, ar fi să fim lucizi, să trecem la consultări serioase şi să depăşim faza de bârfă. Numai în urma unor discuţii şi consultări cu toţi factorii responsabili putem să vorbim despre un proiect serios. Problema fundamentală este eficienţa. Va fi România mai eficientă din toate punctele de vedere în urma reorganizării? Dar, mai ales, va fi cetăţeanul beneficiarul reorganizării? Pentru că, la urma urmei, orice iniţiativă politică trebuie să aibă în vedere două ţinte: ţara şi cetăţeanul.

**Apropo de ţară, se vehiculează de către maghiari ideea înfiinţării unui ţinut secuiesc.**

**SECULICI.** Cred că atât românii, cât şi maghiarii trebuie să înţeleagă o dată pentru totdeauna că România este un stat unitar, indivizibil şi nimeni nu poate exporta ţinutul secuiesc în Ungaria. Nu bagi ţinutul în traistă şi te duci cu el în lume. Dar, repet, să lăsăm dialogul să funcţioneze şi, când proiectul este definitiv, vom putea comenta la obiect.

**Ar mai fi, nu în ultimul rând, problema care ne doare pe noi, arădenii: desfiinţarea judeţului şi dependenţa de Timişoara.**

**SECULICI.** Este o problemă extrem de sensibilă care ne frământă pe toţi, indiferent din ce partid facem parte. Noi nu suntem nici bănăţeni, nici bihoreni. Avem o identitate proprie, mai ales de ordin cultural şi spiritual, care nu poate fi eludată. Şi, evident, nu poate fi ignorat nici factorul economic. Noi, arădenii, va trebui să reflectăm serios la ideea de reorganizare şi să avansăm soluţii care să ne satisfacă şi care să fie, în acelaşi timp, în concordanţă cu proiectul naţional de reorganizare. E greu să împaci şi capra şi varza şi, de aceea, cred că lucrurile trebuie gândite foarte serios şi nu trebuie acţionat în pripă.

**În aceste circumstanţe, se poate vorbi despre o asumare din partea guvernului a unei legi de reorganizare administrativă?**

**SECULICI.** În faza în care suntem, nu poate fi vorba de aşa ceva. Cred că această lege trebuie asumată de toate forţele politice. De fapt, această lege trebuie să fie un test de responsabilitate pentru întreaga clasă politică românească.

DIANA DUŢU
diana.dutu@informmedia.ro

Luna a dispărut de pe cer FOTO: C.A.

## Luna a dispărut complet de deasupra oraşului

**ARAD.** Românii din mai multe oraşe au putut admira în seara de 15 iunie cea mai lungă eclipsă de lună din ultimii 20 de ani. Arădenii au fost unii dintre cei mai norocoşi locuitori ai ţării, cerul fiind senin, iar spectacolul nocturn putând fi admirat în toată deplinătatea lui. În schimb, locuitorii capitalei, de exemplu, nu au putut vedea eclipsa din cauza norilor care au acoperit cerul. Eclipsa de lună a început la ora 20:24 şi a durat aproximativ cinci ore. Din aceste cinci ore, suprafaţa lunii a fost acoperită integral 100 de minute. Următoarea eclipsă asemănătoare va putea fi admirată de abia în 28 septembrie 2015.

**JA-A.G.**

## Timişorenii vor fi conduşi de un inspector arădean

**Conducerea Inspectoratului Judeţean al Poliţiei de Frontieră Timiş va fi preluată de chestorul Ioan Handra.**

Chestorul Ioan Handra FOTO:A.B.D.

**ARAD.** Chestorul Ioan Handra, şeful Inspectoratului Judeţean al Poliţiei de Frontieră Arad, a câştigat şefia Inspectoratului Judeţean al Poliţiei de Frontieră Timiş. Handra a susţinut marţi, alături de un comisar din Timiş, concursul pentru postul de inspector şef al IJPF Timiş. Chestorul Ioan Handra va prelua „frâiele" frontierelor din judeţul Timiş de luni, 20 iunie. Decizia acestuia de a da concurs pentru postul de inspector şef al IJPF Timiş a venit în urma posibilităţii ca România să adere la Spaţiul Schengen. Odată intraţi în Schengen, frontierele din judeţul Arad se vor desfiinţa, la fel ca şi Inspectoratul Judeţean al Poliţiei de Frontieră Arad. Cel mai probabil, după aderare, la Arad va rămâne doar o structură mică a inspectoratului.

„Având în vedere situaţia dată, am hotărât că aşa este cel mai bine. După aderare, la Arad va rămâne doar o structură mică", a declarat chestorul Ioan Handra. În locul chestorului Handra a fost împuternicit comisarul şef Petre Căbulea, adjunctul IJPF Arad. Este foarte probabil să nu se mai organizeze concurs pentru şefia IJPF Arad având în vedere că aderarea va duce la desfiinţarea inspectoratului.

**JA – I.C.**

## Tone de radioactivitate în chirie

**O firmă din Mândruloc s-a sesizat după şapte ani că reactorul pe care îl are în chirie ar putea fi radioactiv.**

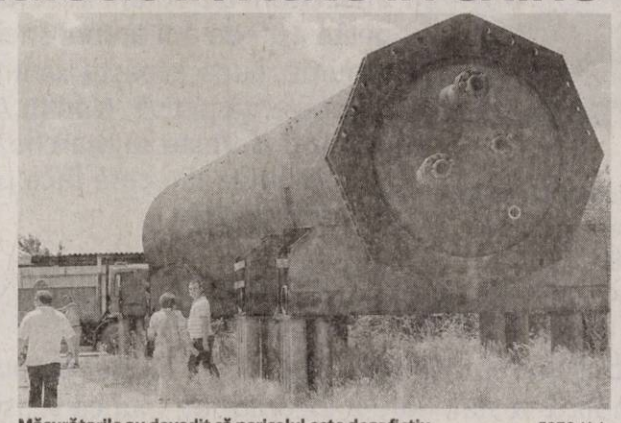

Măsurătorile au dovedit că pericolul este doar fictiv FOTO:M.A.

**MÂNDRULOC.** Stând de vorbă cu cei doi agenţi economici implicaţi în dispută am dedus că problema reală nu era grija pentru mediu cât grija pentru bani. Între cele două părţi existau litigii financiare legate de cuantumul şi plata chiriei şi care trebuiau rezolvate înainte de dispariţia reactorului. Sunt în joc sume mari de bani pe care nici una dintre părţi nu era dispusă să le piardă - chiria pe de o parte şi valorificarea reactorului pentru cealaltă parte.

**Radioactivitatea şi negocieri**

Negocierile între cei doi proprietari au fost purtate ieri, în timpul unei discuţii private la sediul societăţii Cicerus Internaţional, în timp ce inspectorii de mediu verificau gradul de radioactivitate din preajma reactorului. La final toate păreau a fi aşa cum trebuie: părţile s-au înţeles iar inspectorii au dat undă verde pentru ca reactorul să fie tăiat în bucăţi. Numai că, potrivit şefului Gărzii de Mediu, Monica Jitariu, lucrurile nu se vor opri aici. „Am decis să acţionăm în instanţă firma care a făcut sesizarea, SC Cicerus Internaţional Import-Export SRL, pentru că este inadmisibil ca o firmă privată să se folosească de trei instituţii publice, să le pună pe drumuri pentru a-şi rezolva litigiile financiare cu o altă firmă", a punctat Jitariu. Ce-i drept, după şapte ani în care viaţa a decurs fără nici o problemă în vecinătatea unui aşa zis focar de reactivitate, care mai e şi găurit, e cam greu de crezut că abia acum a fost sesizat pericolul.

**JA-M.A.**

**SUME PUSE ÎN JOC**

Potrivit reprezentantului firmei din Târgu Jiu, valoarea reactorului la fier vechi se ridică la 50 000 Eu. Din surse neoficiale am aflat că suma este mult mai mare, în jur la 200 000 EU, dacă întreg reactorul este din inox şi nu doar parţial cum susţine proprietarul.

## UAV investeşte în calitate

**ARAD.** Baza materială a Universităţii „Aurel Vlaicu" din Arad este unul din punctele forte cu care universitatea de stat arădeană poate concura cu brio cu multe universităţi din ţară. Cei peste 15.000 de studenţi şi aproape 500 de cadre didactice au la dispoziţie peste 42 000mp, spaţii în care îşi pot desfăşura activitatea în cele mai bune şi moderne condiţii.Amfiteatre pentru cursuri, săli de seminar laboratoare informatizate cu tehnică de calcul de ultimă generaţie sunt doar câteva din beneficiile de care se pot bucura studenţii care aleg UAV pentru studii de licenţă sau masterat. „Nu se poate face un învăţământ de calitate fără a deţine o bază materială serioasă. Investiţiile pe care le-am făcut în ultmii ani în modernizarea bazei materiale dovedesc preocuparea conducerii universităţii pentru calitatea actului educaţional desfăşurat aici. Sunt investiţii care se vor regăsi în rezultatele cercetărilor efectuate în laboratoarele dotate cu tehnică de ultimă generaţie, în proiectele derulate prin UAV, şi în plusul de imagine şi credibilitate pe care îl avem în faţa partenerilor noştri interni şi internaţionali", aprecia rectorul UAV, prof.univ.dr. Lizica Mihuţ.

**Investiţiile anilor 2010-2011**

Printre realizările ultimului an se numără în Complexul M: supraetajarea corp A,B,C şi sala de conferinţe care la ora actuală este cea mai modernă din judeţ. Modernizarea şi dotarea cu echipament IT a bibliotecii UAV, reabilitarea sediului Facultăţii de Design (din Calea Zimandului), laboratoare pentru Facultatea de Inginerie, reabilitarea Căminului studenţesc şi multe altele. Valoarea totală a investiţiilor se ridică la 8.866.548 lei.

Lizica Mihuţ, rectorul UAV FOTO:FAN

A furat sticla de pe raft FOTO: FAN

## Are Mercedes, dar fură o sticlă de coniac

**ARAD.** Nici măcar oamenii înstăriți nu se dau la o parte de la furtișaguri. Angajații unei benzinării au anunțat că un șofer, posesor al unui Mercedes, care a cumpărat benzină, a furat o sticlă de coniac. Jandarmii au identificat suspectul, Sabin I., de 26 de ani, din Arad, în mașina căruia au găsit și băutura în valoare de 270 de lei. Hoțul are acum dosar penal. **JA-A.G.**

## 95

de amenzi și 80 de puncte de penalizare au aplicat polițiștii rutieri. În urma controalelor efectuate de aceștia, au fost reținute trei permise auto și două certificate de înmatriculare, valoarea amenzilor date fiind de 18.300 de lei.

Agenții de ordine publică au aplanat șapte conflicte, acordând 15 sancțiuni a căror valoare depășește 16.000 de lei. **JA – I.C.**

## Motociclist accidentat grav la Horia

**HORIA.** Un tânăr în vârstă de 18 ani care conducea o motocicletă a fost grav rănit după ce a intrat în coliziune cu un autoturism. S-a stabilit că, în timp ce conducea un autoturism Opel, dinspre Arad spre Șiria, la o intersecție, Claudiu T. de 34 de ani din Arad, a efectuat viraj la stânga și a intrat în coliziune cu o motocicletă, condusă de Adrian M., care se afla în depășirea mașinii. **JA – I.C.**

Cercetări la fața locului FOTO: I.C.

## Zeci de intervenții într-o singură zi

**ARAD.** Cadrele Inspectoratului pentru Situații de Urgență Arad (ISU) au intervenit în 19 misiuni cu opt autospeciale, încadrate cu 23 de subofițeri, un medic și un asistent medical. „S-a intervenit la un incendiu, la o misiune de degajare a unui copac căzut, la o misiune de căutare persoane înecate, la două accidente și la 14 cazuri medicale", ne anunță Sorina Ambruș, purtător de cuvânt la ISU. **JA-A.G.**

# Un mort și doi dispăruți la Pecica

**Trei tineri au fost înghițiți de Mureș cu mașină cu tot, în zona localității Pecica, al patrulea a scăpat.**

Mașina, scoasă din apă cu o macara FOTO: FAN

**PECICA.** Au încercat să scurteze drumul spre casă însă trei dintre ei au ajuns pe fundul râului Mureș. Al patrulea pasager a reușit să se salveze. Este vorba despre patru tineri cu vârste cuprinse între 16 și 25 de ani, toți din Pecica. Cei patru se aflau în noaptea de miercuri spre joi într-un autoturism Ford Mondeo și, după ce au consumat băuturi alcoolice, au decis să se îndrepte spre casă pe un drum pe care nu se circula, pe malul râului Mureș. Mașina în care se aflau tinerii a plonjat, însă, în Mureș. Dintre cei patru pasageri, doar unul a reușit să se salveze. Polițiștii spun că, cel mai probabil, șoferul a pierdut controlul mașinii și a plonjat în râu, malul fiind foarte abrupt. Tânărul, speriat, a fugit. Întreaga tragedie a fost observată de paznicul de ponton, care a și anunțat poliția și pompierii.

„Deplasați la fața locului, după primele verificări efectuate, polițiștii au stabilit că în autoturism se aflau patru bărbați, toți din Pecica, iar unul dintre aceștia a reușit să se salveze, înainte ca autoturismul să se scufunde. Cu toate că bărbatul a fugit de la locul faptei, a fost identificat de către polițiști în persoana lui Cristinel B., de 18 ani. Ulterior, s-a stabilit identitatea tuturor persoanelor care se aflau în autoturism, toți din orașul Pecica și având vârste cuprinse între 16 și 25 de ani.

Autoturismul a fost scos din râu, iar în interiorul acestuia a fost găsit decedat unul din pasageri. Cercetările sunt continuate pentru depistarea celorlalți doi bărbați care se aflau în autoturism și pentru stabilirea cu exactitate a împrejurărilor în care s-a produs evenimentul", au declarat reprezentanții IPJ Arad.

### Operațiune dificilă

Pompierii au reușit să scoată mașina din apă cu ajutorul unei macarale. „Operațiunea a fost deosebit de dificilă din cauza malului înalt. Intervenția a durat aproape patru ore. Joi dimineață, ca urmare a solicitării primite prin numărul de urgență 112, un echipaj de căutare salvare din cadrul Detașamentului de Pompieri Arad s-a deplasat din nou în zona respectivă pentru a le căuta pe cele două persoane date dispărute", a declarat lt. Sorina Ambruș, purtătorul de cuvânt al ISU Arad. **JA – I.C.**

## Braconajul, în floare pe Mureș

**ARAD.** Jandarmii arădeni, însoțiți de inspectori din cadrul agenției de pescuit, au efectuat mai multe misiuni pentru combaterea braconajului pe râul Mureș. Două persoane s-au ales cu dosare penale pentru pescuit cu unelte neautorizate. K.Z., de 43 de ani, din Pecica, a fost depistat având asupra sa trei cântare, acestea fiind interzise la pescuit. JCea de a doua persoană este Simion H., de 39 de ani, din Zădăreni, care a fost prins în flagrant în timp ce pescuia „la greblă", folosindu-se de o lansetă cu fir monofilament și două cârlige triple. **JA-A.G.**

Jandarmii combat braconajul FOTO: FAN

**Vino în echipa noastră !**
**NADAB AUTOMOTIVE COMPONENTS**

**Firmă multinațională, parte a concernului Kromberg&Schubert, de peste 105 ani unul din cei mai importanți furnizori de cablaje electrice pentru industria automotive**

**Angajează**

**Personal calificat si necalificat**
**pentru confecționarea de cablaje electrice pentru industria auto**

**Oferim:**
* Pachet salarial motivant
* Tichete de masă
* Transport gratuit
* Prime lunare de productivitate
* Prime de Paste si Craciun
* Ore suplimentare plătite cu 200%
* Condiții de muncă la standarde occidentale
* Munca intr-o echipă tânară și dinamică
* Posibilitate de promovare

**Cerințe:**
* Disponibilitate pentru munca în 3 schimburi
* Disponibilitate pentru efectuarea de ore suplimentare
* Motivare și seriozitate

**Te așteptăm zilnic, de luni până vineri începând cu ora 9:00, la sediul firmei din Nadab, Calea Aradului, FN pentru a parcurge etapele de angajare. Poți suna chiar acum la linia telefonică gratuită 0800.800.872 sau la 0257-307145 pentru a afla mai multe informații.**

**Nădab Automotive Components**
**Povestea unui succes**

Dezvoltarea economică a Zonei de Vest a atras, de-a lungul timpului, investitori importanți din țară și străinătate. Nadab Automotive Components, cea mai mare fabrica din localitatea Nadab - Chisineu-Cris, este unul dintre acestia. Nădab Automotive Components este o integrare/îmbinare/ reușită a unei istorii de 10 ani în zona cu tradiția de peste 100 de ani a unei societăți germane de renume. Luna aceasta, la împlinirea a 10 ani de prezență activă, Nădab Automotive Components dorește să marcheze împreună cu comunitatea din care face parte, acest eveniment important.

Bazată pe o istorie și tradiție solidă în domeniul confecționării cablajelor auto, NAC a creat de-a lungul timpului mii de locuri de muncă, în special în zona rurală. Stabilitatea societății duce implicit la stabilitatea locurilor de muncă și asigurarea veniturilor sigure și constante ale angajaților acesteia.
Dacă este să vorbim despre cifre, NAC are în mod constant 1500-2000 de angajați, iar echipa de conducere, formată din localnici, are o vechime de 10 ani. După fabricile din Timișoara și Mediaș, NAC reprezintă a treia investiție în România a companiei Kromberg&Schubert, iar principalii clienți sunt marii producători europeni de autovehicule. Societatea este certificată ISO 9001, ISO 14001, TS 16949, iar valorile interne (tradiție, experiență, flexibilitate, munca în echipă, asumarea responsabilității) sunt oglindite în activitatea zilnică. În ceea ce privește angajații, NAC asigură formare profesională și dezvoltare a carierei. Angajații din zeci de localități de pe raza județului Arad au transportul asigurat, la condiții de standarde occidentale. În plus, recunoașterea aportului angajaților se face perioadic prin prime la ocazii speciale, tombolă lunară sau pachete atractive de bonusuri și beneficii. Totodată, angajații beneficiază de asigurarea echipamentelor de lucru, dar și de asistență medicală non-stop. Nici implicarea în comunitate nu a fost lăsată deoparte. NAC asigură asistența directă pentru refacerea grădiniței din Nădab unde învață copiii angajaților, dar și oferă sponsorizări și colaborări primăriilor din zonă.

(H-142868)

# Sport

„Mă bucur că, după trei ani, AJF Arad a promovat o echipă - CS Vladimirescu - în Liga III

**Dorel Cura, preşedinte AJF Arad**

## 18

iunie este ziua marii finale din cadrul Campionatului Naţional de fotbal al juniorilor E (născuţi în anul 2000). Vor lupta pentru tricourile de campioni ai României, micuţii fotbalişti de la CS Atletico Arad (antrenori Arpad Cserneczky şi Adrian Petruţ) şi Universitatea Cluj. Partida va avea loc la Complexul Sportiv Buftea, de la ora 17,15.

## Meci pierdut din lipsa actelor de identitate

**PETROŞANI.** După o luptă palpitantă cu Sânleani şi Ineu pentru câştigarea întrecerii judeţene, CS Vladimirescu atacă, din nou, fazele superioare ale C.N.de fotbal al juniorilor de Liga IV. În primul tur, băieţii pregătiţi de Cristi Sculici întâlnesc Jiul Petroşani. Ieri, în meciul tur, a fost 3-0 (fără joc, lipsă cărţi de identitate). Partida retur are loc duminică, ora 17,30, la Vladimirescu. **JA-D.S.**

## Munca lui Cameniţă la Ineu nu a fost apreciată

**INEU.** Locul 7, la finalul campionatului, cu o echipă despre care mulţi spuneau că nu are nicio şansă să scape de retrogradare, este mai mult decât şi-a propus cineva din cadrul CS Ineu. Au fost promovaţi zece juniori, iar finalul campionatului a găsit doar jucători din zonă în lotul echipei.

Gigi Cameniţă FOTO:L.S.

Antrenorul Gigi Cameniţă spune că este mulţumit de ceea ce a făcut. „Munca depusă la Ineu şi locul ocupat în clasament sunt remarcabile. Asta, ţinând cont de susţinerea care am avut-o şi materialul uman pus la dispoziţie de conducere. Returul a fost zbuciumat, a fost destulă presiune, iar asta a şters mult din satisfacţia rezultatelor" - ne-a declarat Gigi Cameniţă. În ciuda acestui parcurs bun, s-a renunţat la Gigi Cameniţă, conducătorii anunţându-l telefonic despre faptul că nu mai au nevoie de serviciile sale. Asta, chiar dacă ineuanii nu şi-au respectat înţelegerile verbale cu tehnicianul. **JA – L.S.**

## Şi-ar dori să rămână la UTA

**În acest moment, vârful Claudiu Drăgan ia în considerare doar alternativa alb-roşie.**

**CHIŞINEU CRIŞ.** Claudiu Drăgan îşi petrece vacanţa pe meleagurile natale, la Chişineu Criş, de unde urmăreşte ceea ce se întâmplă cu „Bătrâna Doamnă". Atacantul echipei UTA recunoaşte, cu sinceritate, că nu înţelege prea mare lucru din încurcatele iţe ce trebuie descurcate la clubul arădean: „Eu sper să se rezolve toate problemele. Pe mine mă depăşesc. Trăiesc cu nădejdea că se va reglementa întreaga situaţie". Sezonul încheiat este caracterizat de Drăgan ca fiind „bunicel", cu menţiunea că „evident, echipa ar fi putut mai mult. Din păcate, au intervenit necazurile arhicunoscute ce ne-au tras înapoi".

**Fidel**

O serie de componenţi ai „Campioanei Provinciei" se orientează spre alte zări. Astfel, FC Bihor este pe cale să îşi închege o colonie formată din Voiculeţ, Diarra şi Tânc. Nu este cazul lui Drăgan, care îşi doreşte să continue la UTA.

„M-aş bucura să rămân aici. Nu vreau să plec de acasă. Contractul meu a expirat, încă nu am purtat discuţii cu conducerea, totuşi intenţiile mele sunt clare", remarcă fotbalistul.

**Perspective**

Cât priveşte viitoarea stagiune, Drăgan este conştient de dificultatea acesteia. „Va fi greu. Cad şase formaţii, prin urmare trebuie să fim competitivi", adaugă el.

Jucătorul trage nădejde că UTA va primi, din partea forului de specialitate, dreptul de a promova.

Oricum ar fi, el consideră că „avem obligaţia să ne străduim să câştigăm fiecare întâlnire".

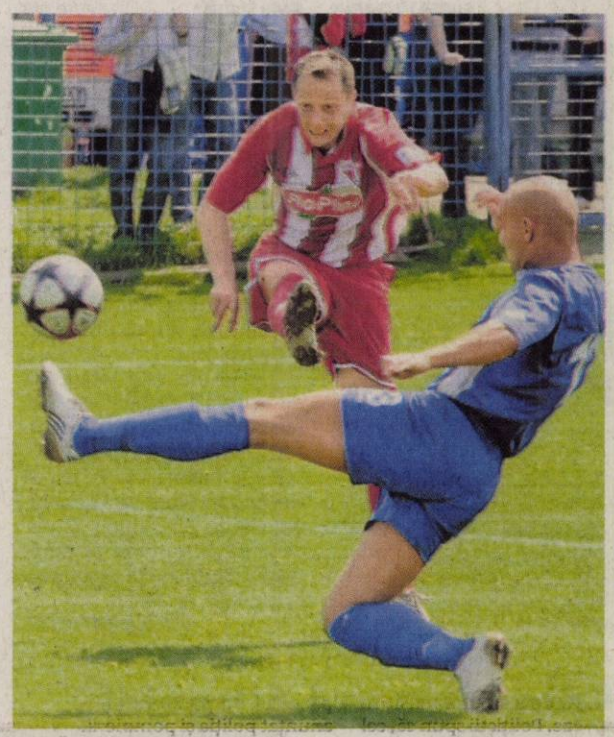

Vrea să marcheze sub acelaşi tricou FOTO:C.A.

**JA – A.H.**

NOU

AUTOSERVIRE

ROMSTAL ARAD

Calea A. Vlaicu nr. 275 b; Tel. 0372 123 128

PROFITĂ DE PREŢURI SPECIALE LA:

- Microcentrala Riello - 24 kw
- Microcentrale electrice
- Vas WC + lavoar cu picior idol KOLO
- Aer condiţionat Habitat R 410 clasa A, 9000 -12000 BTU
- Cazan pe lemne 24 kw Viadrus
- Set robineţi termostataţi Giacomini
- Pompe DAB pentru încălzire
- Ţeavă PVC ,
- Ţeavă Cupru
- Rezervoare de apă

ÎN PERIOADA 23-25 IUNIE

romstal® UNIVERSUL INSTALAŢIILOR

www.romstalshop.ro

## Gesturile obscene l-au costat scump

**ROMA.** Fundaşul român al echipei Lazio, Ştefan Radu, a fost amendat cu 7.000 de euro de Comisia de Disciplină a FIGC pentru gesturile nesportive pe care le-a făcut la adresa fanilor echipei AS Roma la derbiul disputat la 13 martie, în ediţia 2010/2011 a Serie A.

Radu a fost sancţionat de federaţia italiană „pentru comportament ofensator la adresa publicului, ce contravine principiilor de loialitate, onestitate şi corectitudine".

Aceeaşi amendă a primit-o şi clubul Lazio Roma.

**SURSA MEDIAFAX**

Radu Ştefan FOTO: EPA

Adrian Mutu FOTO: EPA

## Nu este interesată de Adrian Mutu

**GENOVA.** Directorul sportiv al clubului Genoa, Stefano Capozzucca, a dezmințit, joi, informațiile apărute în presa italiană privind interesul grupării pentru atacantul echipei AC Fiorentina, Adrian Mutu, informează site-ul tuttomercatoweb.com.

„Genoa nu este interesată de Mutu", a declarat sec Stefano Capozzucca pentru postul de radio Radio Sportiva.

Presa italiană a scris, joi, că Genoa este interesată de achiziționarea lui Adrian Mutu, deoarece îl va ceda pe egipteanul Stephan El Shaarawy la formația AC Milan.

**SURSA SPORT365.RO**

# Camerunezii se fac de râs

**Federaţia de Fotbal de la Yaounde a deschis o procedură disciplinară impotriva a trei jucători.**

Samuel Eto'o este considerat „capul răutăţilor" în naţionala „leilor neîmblânziţi" FOTO: EPA

**YAOUNDE.** Fotbalistul echipei Internazionale Milano, Samuel Eto'o, mijlocaşul formaţiei Arsenal, Alexandre Song, şi Benoit Assou-Ekotto, de la Tottenham, sunt vizaţi de o procedură disciplinară a Federaţiei Cameruneze de Fotbal. „Trei jucători au fost convocaţi în faţa Comisiei de Disciplină. Aceştia sunt Eto'o, Benoit Assou-Ekotto şi Alexandre Song", a declarat un responsabil al forului camerunez, citat sub protecţia anonimatului.

Samuel Eto'o va fi audiat pentru că nu s-a antrenat după un incident cu Alexandre Song şi s-a implicat în înlocuirea unui jucător la meciul Camerun - Senegal, din preliminariile Cupei Africii pe Naţiuni 2012, în data de 4 iunie. La data respectivă, Eto'o s-a opus în mod deschis înlocuirii lui Choupo cu Bedimo.

„Dacă creez probleme echipei naţionale să fiu sancţionat", a declarat Eto'o, duminică, la o emisiune televizată. Convocarea lui Song la Comisia de Disciplină ar fi legată de incidentul cu Eto'o.

Cu câteva zile înainte de meciul cu Senegal, Song, revenit după o excludere temporară după CM din Africa de Sud, a refuzat mâna întinsă de Samuel Eto'o. „Nu trebuie să îi dăm acestui gest mai multă importanţă decât merită", afirma Song la 9 iunie.

Presa camerunează consideră că Eto'o s-a aflat la originea excluderii anumitor colegi ai săi, între care şi Song, după Cupa Mondială din 2010.

Assou-Ekotto va trebui să justifice de ce nu a trimis o notă pentru a-şi explica absenţa de la meciul din 4 iunie, la care fusese convocat.

**SURSA MEDIAFAX**

**→ AU OPT ZILE LA DISPOZIŢIE**

Cei trei fotbalişti au un termen de opt zile pentru a se prezenta în faţa Comisiei de Disciplină, fie personal, fie prin intermediul reprezentanţilor lor.
În august 2010, Federaţia Cameruneză de Fotbal a adoptat un nou cod disciplinar pentru jucători şi staf, ce include sancţiuni ce ar putea duce până la excluderea definitivă din echipa naţională.

## Selecţionerul Albaniei caută degeaba jucătorii

**TIRANA.** Naţionala Albaniei se află într-o situaţie confuză înaintea meciului amical cu Argentina, din 20 iunie, de la Buenos Aires, unii jucători închizându-şi telefoanele mobile şi neräspunzând apelurilor selecţionerului, iar alţii nefiind lăsaţi de cluburi să dea curs convocării, informează AS.

„Jucătorii importanţi din modesta selecţionată albaneză de fotbal - numărul 50 în clasamentul FIFA - au lăsat cu ochii în soare Argentina lui Lionel Messi. Echipa albaneză este cufundată într-o situaţie confuză, unii fotbalişti închizându-şi telefoanele mobile şi neräspunzând apelurilor selecţionerului", notează sursa citată.

În mod normal, naţionala Albaniei ar trebui să plece, vineri, spre Argentina, însă tehnicianul Josip Kuze nu a reuşit încă să facă o listă cu jucătorii pentru deplasare.

**SURSA SPORT365.RO**

## Boston Bruins a câştigat, în premieră, „Cupa Stanley"

**BOSTON.** Echipa Boston Bruins a câştigat în premieră Cupa Stanley, după ce a învins, miercuri, în deplasare, cu scorul de 4-0 (1-0, 2-0, 1-0), formaţia Vancouver Canucks, în meciul şapte al finalei ligii profesioniste nord-americane de hochei pe gheaţă (NHL).

Golurile învingătorilor au fost marcate de Patrice Bergeron şi Brad Marchand, ambii reuşind câte o dublă. Portarul echipei Boston Bruins, Tim Thomas, a devenit la 37 de ani cel mai bătrân hocheist care a primit titlul de cel mai bun jucător din play-off.

Boston Bruins, care s-a înfiinţat în 1972, a mai pierdut în istorie cinci finale NHL, ultima în 1990.

Această finală este a şasea din ultimii zece ani care se decide în meci decisiv.

**SURSA SPORT365.RO**

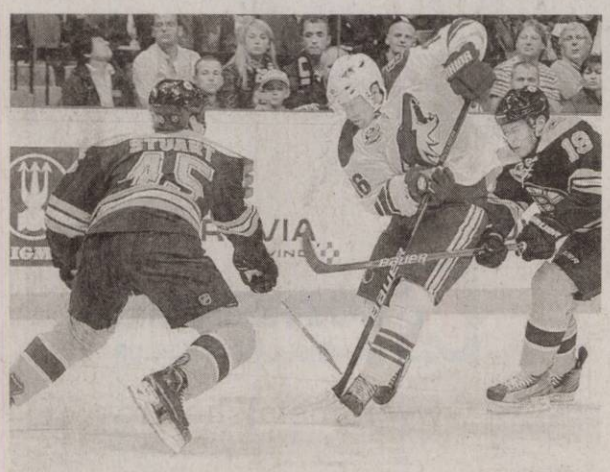

Sezonul NHL, încheiat en-fanfare de cei din Boston FOTO: EPA

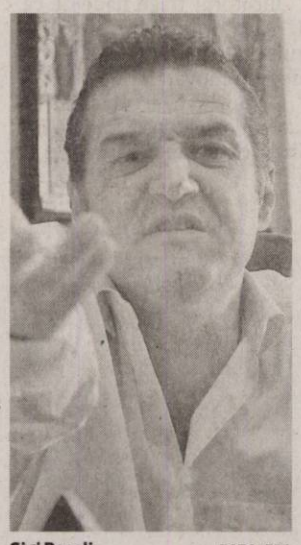

Gigi Becali FOTO: EPA

## Becali s-a întors, vrea în Ghencea!

**Steaua ar putea să rămână „acasă", deşi finanţatorul a spus că mută echipa pe „Naţional Arena".**

**BUCUREŞTI.** Finanţatorul FC Steaua, Gigi Becali, a declarat, joi, că îl bucură atitudinea comandantului Clubului Sportiv al Armatei Steaua, George Boroi, şi că probabil va urma o negociere cu acesta privind un nou contract de închiriere a stadionului din Bulevardul Ghencea. „Mă bucură această atitudine. Probabil că vom negocia şi vom vedea ce se întâmplă, nu pot spune de acum ce va urma. E vorba de noul contract, aici apar neînţelegerile. Cu totul, cum ar vrea ei, se ajunge la 800.000 de euro chirie pe an. Ceea ce e mult prea mult. Datoriile din urmă sunt un fleac, nu sunt o problemă, noul contract şi condiţiile lui sunt problema", a spus Gigi Becali.

Becali a menţionat că are o relaţie bună cu George Boroi, dar precizează că nu ar fi trebuit ca oficialul CSA Steaua să facă publică disponibilitatea sa de a negocia. „E vorba şi de imagine aici. Nu trebuia făcută publică neapărat disponibilitatea de a negocia. Era uşor să pună mâna pe telefon şi să mă sune pe mine direct. Oricum, eu mă înţeleg bine cu Boroi, el e un om extraordinar, nu aici ar fi problema, negocierea cu Boroi", a mai spus Becali.

Comandantul CSA mai afirmă că MApN doreşte ca FC Steaua să continue să joace pe stadionul din Bulevardul Ghencea. Însă pentru ca FC Steaua să continue să evolueze pe arena din Bulevardul Ghencea trebuie ca gruparea să-şi achite datoriile şi să încheie un nou contract cu CSA Steaua.

**SURSA MEDIAFAX**

## Zicu a semnat cu ŢSKA Sofia

**SOFIA.** Mijlocaşul Ianis Zicu, 27 de ani, de la FC Timişoara, a semnat, joi, un contract pe trei ani cu gruparea ŢSKA Sofia.

Zicu a jucat în cariera sa la formaţiile Dinamo Bucureşti, FCM Câmpina, Farul Constanţa, Internazionale Milano, FC Parma, Rapid Bucureşti şi FC Timişoara.

ŢSKA Sofia a terminat ultima ediţie a campionatului bulgar pe locul 3 după campioana Litex Loveci şi Levski Sofia.

**SURSA MEDIAFAX**

**BALLACK SE RETRAGE**

Cariera mijlocaşului Michael Ballack în naţionala Germaniei s-a încheiat, a anunţat, joi, Federaţia Germană de Fotbal (DFB), care a precizat că a selecţionerul Joachim Low a luat această decizie după o discuţie cu jucătorul în vârstă de 34 de ani.

FOTO:EPA

## Barcelona îi ameninţă oficial pe cei de la Real

**BARCELONA.** Conducerea FC Barcelona a cerut rivalilor de la Real Madrid să „nu mai depăşească limitele sportivităţii", în caz contrar gruparea catalană „fiind obligată să întrerupă relaţiile dintre cele două cluburi".

„Real Madrid şi FC Barcelona sunt grupări centenare, cu numeroşi suporteri, pasionaţi, însă, dacă limitele sunt depăşite, ne vom afla în situaţia de a rupe relaţiile oficiale. Real Madrid a depăşit limitele unei rivalităţi necesare, aducând clubului acuzaţii fără niciun fundament. Rivalitatea va continua şi sezonul viitor, însă nu vom permite să depăşească limitele sportivităţii", a declarat preşedintele clubului catalan, Sandro Rosell. Oficialul grupării din Barcelona a făcut referire la „numeroasele provocări" la adresa clubului său din partea celor de la Real Madrid şi antrenorului Jose Mourinho.

**SURSA MEDIAFAX**

## Junior Moraes a ajuns, până la urmă, la Steaua

**BUCUREŞTI.** Atacantul brazilian Junior Moraes a efectuat, joi, vizita medicală alături de ceilalţi componenţi ai lotului stelist, el neavând încă o înţelegere scrisă cu gruparea „roş-albastră", dar, conform managerului Mihai Stoica, „jucătorul urmează să devină liber de contract".

„Junior Moraes nu este jucătorul Stelei acum. El va deveni probabil liber de contract pentru că nu există o altă soluţie pe care s-o hotărască forurile tutelare", a spus Mihai Stoica.

Lotul echipei Steaua, din care au făcut parte şi noile achiziţii, Tatu, Raul Rusescu, Mihai Costea şi Dorinel Popa, a efectuat vizita medicală, joi dimineaţă, la Insitutul Naţional de Medicină Sportivă. Alături de aceştia au venit şi câţiva jucători de la echipa a doua, unii dintre ei urmând să plece în cantonament cu prima echipă.

**SURSA MEDIAFAX**

# „Piraţii din Caraibe", record la încasări!

**SUCCES.** Năstrușnicul căpitan Jack Sparrow și colegii săi în drum spre Fântâna Tinereții au adus Disney cea mai mare sumă obținută până acum de un film al studiourilor din încasările în afara Statelor Unite. Cifra „magică" atinsă de Pirates of the Caribbean: On Stranger Tides: 696 de milioane de dolari, ceea ce plasează filmul imediat după Lord of the Rings: The Return of the King (742 de milioane de dolari), Titanic (1,2 miliarde) și Avatar (2 miliarde) la încasările din afara teritoriului american. Producția a sărit de 900 de milioane de dolari internațional, cu un maxim atins recent de 907,4 milioane, poziționându-se pe locul întâi între filmele lansate în 2011. Încasările din Statele Unite au fost de 211,4 milioane de dolari. Potrivit experților, piețele de film 3D din Rusia, China și Brazilia au fost motivul pentru care Piraţii din Caraibe 4 a avut un asemenea succes în spațiul non-american.

## D'ALE ACTORILOR

**NUD LA 46 DE ANI**
**Pictorial.** Actrița Monica Bellucci, în vârstă de 46 de ani, celebră pentru rolurile sale care au stârnit controverse, a acceptat să fie proganista unui pictorial incendiar pentru revista Elle. Deși a trecut bine de prima tinerețe, vedeta a renunțat la inhibiţii şi la... haine. La un an după naștere, Monica și-a recăpătat formele și a demonstrat că poți avea un trup de invidiat și poți fi sexy indiferent de vârstă.

**VREA LA REFUGIAŢI**
**Vizită.** Angelina Jolie, ambasadoare a bunăvoinței pentru Înaltul Comisariat al Naţiunilor Unite pentru Refugiaţi, şi-a exprimat dorința de a vizita o tabără de refugiaţi sirieni de la frontiera cu Turcia. Ministerul turc al Afacerilor Externe a fost de acord ca actrița să viziteze tabăra de refugiaţi, dar încă nu se știe când se va întâmpla acest lucru.

**ARE IUBIT NOU**
**Relație.** Actrița Emma Watson a recunoscut că se întâlnește cu partenerul ei din filmul „The Perks of Being a Wallflower", Johnny Simmons. Emma iubește la el faptul că este un tip fermecător și cu picioarele pe pământ. Pe de altă parte, el o consideră naturală și nu se poartă cu ea ca și cum ar fi singura mare actriță din lume, a declarat o sursă apropiată celor doi.

**SOPHIA, BESTIALĂ!**
**Uimire.** Actrița italiană Sophia Loren nu încetează să-și uimească fanii cu fiecare apariție la evenimente mondene. Astfel, zilele trecute, ea a fost zărită la Roma, încălțată în pantofi cu tocuri de zece centimetri, impresionând audiența cu ținuta ei sobră și elegantă. La cei 77 de ani pe care îi va împlini în septembrie, Sophia Loren este într-o formă de invidiat.

## BOX OFFICE ROMÂNIA

| | FILMUL | SPECTATORI | ÎNCASĂRI (RON) |
|---|---|---|---|
| → | KUNG FU PANDA 2 (1 SĂPT.) | 53.164 | 721.203,76 |
| ↓ | MAREA MAHMUREALĂ 2 (2 SĂPT.) | 101.822 | 1.717.440,19 |
| ↓ | PIRAŢII DIN CARAIBE: PE APE ŞI MAI TULBURI (4 SĂPT.) | 263.622 | 5.210.254 |
| → | X-MEN: CEI DINTÂI (1 SĂPT.) | 15.818 | 278.636,00 |
| ↓ | FURIOS ŞI IUTE ÎN VITEZA A 5-A (7 SĂPT.) | 166.115 | 2.653.422,34 |
| ↑ | IUBIT DE ÎMPRUMUT (5 SĂPT.) | 30.642 | 500.333,66 |
| ↓ | PRIEST: RĂZBUNĂTORUL (5 SĂPT.) | 50.813 | 1.050.997,00 |
| ↓ | THOR (6 SĂPT.) | 102.334 | 2.192.737,01 |
| ↓ | RIO (9 SĂPT.) | 110.054 | 2.110.649,53 |
| ↓ | DOMNIŞOARE DE ONOARE (5 SĂPT.) | 16.983 | 249.924,40 |

## HANNA

# Hanna, o maşină de ucis

**Deşi are doar 14 ani, e pricepută la mânuirea cuţitului, a explozibililor şi-a oricărei unelte letale.**

**ACŢIUNE.** Hanna (Saoirse Ronan) este o adolescentă antrenată de tatăl său, Erik Heller (Eric Bana), să devină un adevărat ucigaș. Tânăra nu are o viață obișnuită și preocupări normale pentru vârsta ei, ci se pricepe la mânuirea cuțitului, armelor și a oricărui obiect ce ar putea ucide pe cineva. Izolată de lume, Hanna trăiește alături de tatăl său în pustietățile Finlandei, antrenându-se zi de zi pentru a deveni o asasină perfectă. Dovedind curaj și forță, tatăl său decide să o trimită într-o misiune în Europa, pentru a-și găsi ținta și a o elimina. Pe urmele ei vor fi o mulțime de asasini dornici să o elimine, trimiși de către agenta secretă Marissa Wiegler (Cate Blanchett). În timp ce își îndeplinește misiunea, Hanna descoperă și latura mai umană a vieții în momentul în care se împrietenește cu fetița unor francezi, Sophie (Jessica Barden). Între cele două se va lega o prietenie, iar Hanna va afla semnificația cuvântului familie, ce înseamnă să ai un cămin și va observa toate lucrurile frumoase pe care le-a pierdut în copilărie. Hanna va trebui să aleagă între viața pe care a dus-o până acum, cea de tânără antrenată să devină asasin, și cea pe care descoperă că o poate avea într-o lume normală.

**Info:** Regia: Joe Wright, Cu: Cate Blanchett, Eric Bana, Saoirse Ronan, Gen film: Acţiune, Aventuri, Thriller, Durata: 111 minute, Premiera în România: 17.06.2011

## FILME NOI

# Să nu mă părăseşti - Never let me go

**DRAMĂ.** Ruth, Kathy și Tommy și-au petrecut copilăria într-o aparent idilică școală-internat din Anglia. Pe măsură ce se maturizează, încep să-și dea seama că trebuie să înțeleagă puterea dragostei care-i unește, în timp ce se pregătesc pentru realitatea bântuitoare ce-i așteaptă. „Să nu mă părăsești" începe în 1978. În școala-internat Hailsham, copiilor li se reamintește cu încăpățânare că sunt speciali.
Cu adevărat speciali. Sunt frecvent examinați de doctori, iau medicamente, li se trage atenția să nu încerce vreodată să fumeze sau să ingereze alcool. Atmosfera e ciudată, iar oamenii din exterior sunt cumva reticenți să interacționeze cu elevii. Toți poartă o brățară la încheietură și, la fiecare ieșire și intrare din clădirile internatului, trebuie să treacă această brățară prin fața unui dispozitiv de înregistrare...

**Cronică**
Cu siguranță mulți se vor îndrăgosti de filmul lui Mark Romanek, dar la fel de mulți îl vor urî: este pur și simplu imposibil ca ecranizarea să te lase indiferent! În același timp este dificil să vorbești despre acest film fără să-i dezvălui ingredientul cel mai de seamă. E important să citești cu atenție avertismentul din primele cadre și ai să-ți dai seama cât se poate de curând despre ce-i vorba pentru că este ușor să pui cap la cap frânturile de informație oferite de scenarist. „Să nu mă părăsești" este un film despre dragoste, umanitate, suflet, viață și moarte.

## NEVER LET ME GO

**Info:** Regia: Mark Romanek, Cu: Keira Knightley, Andrew Garfield, Carey Mulligan, Gen film: Dramă, Thriller, Durata: 103 minute, Premiera în România: 17.06.2011

## ARĂDENII SE DISTREAZĂ: CONCERT BERE GRATIS

aradon.ro

## GARSONIERE

• **Vând garsonieră** confort I, etaj I, Banu Mărăcine, 0745.255.065. 142876

• **Vând garsonieră** Micălaca, confort I, parter, 13.800 euro, 0749.437.964. 147475

• **Vând garsonieră,** confort I, parter, scurgere separată, Simfoniei bloc 244, Piaţa Soarelui, 15.000 euro, persoană fizică, 0729.109.865. 127043

• **Vând garsonieră,** confort I, în Micălaca, etaj I. Telefon 0745.085.175. 145996

## AP.1 CAMERĂ

• **Vând apartament** 1 cameră etaj 2, str.Avrig.Informaţii telefon 0756.127.462, 0357/414565. 121014

• **Vând apartament** 1 cameră, bloc nou, cărămidă, str. P.Rareş, 63 mp, curte privată, lift, termopane, termotecă, mobilat, cheltuieli f.f.mici. etaj intermediar, telefon 0723.542.967. 128854

• **Vând apartament** 1 cameră, complet utilat zona Gării, renovat, preţ 26.000 Euro. Telefon 0722.777.119. 143205

• **Vând apartament** 1 cameră 56 mp zona Vlaicu, balcon închis, parchet stejar. Telefon 0357/431129. 145723

• **Vând apartament** 1 cameră, central, parter, 28.500 Eur, 0722.606.527. 157697

• **Vând urgent** apartament 1 cameră, Grădiste, lângă Piaţă.Telefon 0770.474.115, 0741.163.070. 147189

## AP.2 CAMERE-ARAD

• **Închiriez/vând apartament** 2 camere, Vlaicu, ☎0728.364.164. 0743.158.079. 132618

• **Ocazie!!! Vând** apartament 2 camere confort 1, Vlaicu, etaj IV- IV, 25.000 Eur, 0722.606.527. 157774

• **Vând** apartament 2 camere bloc nou, Cocorilor nr. 5. Telefon: 0762.213.545. 69391

• **Vând apartament** bloc nou, 2 camere, et.I, zona Spitalului Judeţean, Telefon: 0762.213.545 69303

• **Vând apartament** ultracentral, 100 mp, 2 camere, mobilat, cu utilităţi, intrare interfon, persoană fizică. Tel. 0721.706.902. 149585

• **Vând apartament** ultracentral, 2 camere, plus dependinţe. 0357/426.633. 156047

• **Vând apartament** 2 camere decomandat 72mp, clima, etaj 3, str. Avrig. Telefon 0741.020.419, 0257/256236. 121017

• **Vând apartament** 2 camere, Romanilor, etaj 1/4, balcon mare termopan, îmbunătăţiri, 35.000 euro. ☎0726.672.624. 128225

• **Vând apartament** 2 camere, Grădiste. Tel. 0727.836.953. 140456

• **Vând apartament** 2 camere, centrală proprie, mobilat, 60 mp, 0744.996.386. 142863

• **Vând apartament** 2 camere P-ţa Spitalului, 90 mp, amenajat, mobilat. Telefon 0744.577.990. 140414

• **Vând apartament** 2 camere în Vlaicu la Bl.2 A, Sc.A, Ap. 25.Informaţii telefon 0770.247.379. 145729

• **Vând apartament** 2 camere bloc, etaj 2, zona Podgoria.Telefon 0747.841.890. 147275

• **Vând apartament** 2 camere, parter, ultracentral, lângă Liceul Pedagogic, 60 mp, preţ 33.000 Euro, negociabil, valabil şi prima casă. Telefon 0357/404235. 145793

• **Vând apartament** 2 camere, decomandat, zona Uta, 31.000Euro, 0724.772.675, 0357/411984. 149266

• **Vând apartament** 2 camere confort 1, zona Fortuna, contorizat. Telefon 0746.668.776. 149324

• **Vând apartament** 2 camere, decomandate, 2 balcoane, Miorita, etaj III, 29500 euro, 0744.542.931. 150482

• **Vând apartament** 2 camere, parter, 74 mp, L112, str N.Bălcescu. Telefon 0755.240.703. 156083

• **Vând apartament** 2 camere, pe malul Mureşului. Preţ negociabil. Tel. 0722.405.294. 156089

• **Vând apartament,** str. Avrig (centru), 2 camere, parter înalt, clima, rolete, uşi schimbate, parcher. Preţ negociabil, 37.000 Eur. Tel. 0722.980.080. 149575

• **Vând avantajos** apartament cu 2 camere, Aradul- Nou, telefon 0757.768.742. 147436

• **Vând/închiriez apartament** 2 camere, etaj I/IV, renovat, Podgoria, 40.000 euro, negociabil. Tel. 0257/416.266, 0728.081.145. 119861

• **Vând:Urgent apartament** 2 camere Vlaicu, baie,bucătărie, balcon, etaj 3, 55mp.Preţ 24.000Euro negociabil.Informaţii telefon 0744.396.233. 149445

• **vand apartament** la casa in zona centrala,de 97 mp, decomandat,compus din doua camere, bucatarie, baie si camara. incalzire pe gaz, termopane, clima. pret 29.000 euro. tel: 0723677666 139183

## AP.3 CAMERE-ARAD

• **Vând apartament** nou, neamenajat, ARED II- UTA, etaj II. Preţ 45.500 Eur.Tel. 0744.844.127. 124350

• **Vând apartament** Samantha, 3 camere, etaj 9/10, ultramodern, 55000 euro. 0744.542.931. 150482

• **Vând apartament** trei camere, etaj I, decomandat, ST=97 mp, Aradul Nou, 42.000 Eur/negociabil. Tel. 0745.339.302. 113553

• **Vând apartament** 3 camere, etaj I, lângă benzinăria Moll, condiţii excelente. telefon 0763.926.828. 147439

• **Vând apartament** 3 camere, Piaţa Spitalului, str. George Coşbuc 63, ap. 8, scara C, etaj 2. Telefon 0744.125.616. 146099

• **Vând apartament** 3 camere, strada Predeal bl.8 etaj III, ap 14, zona Fortuna- Aurel Vlaicu. Telefon: 0770.452.758 preţ: 28.000 euro. 150018

## AP.3CAMERE-JUDEŢUL ARAD

• **Vând apartament** trei camere, Vladimirescu, central! Telefon 0721.859.036. 156206

## AP.4 CAMERE-ARAD

• **Vând apartament** 4 camere, et.3, 122 mp, centrală termică, str.Peneş Curcanul. Informaţii telefon 0744.552.081. 106929

• **Vând apartament** 4 camere, hol, mobilat, utilat, garaj, 49.000 Eur. Tel. 0722.388.176. 140964

• **Vând/schimb apartament** 4 camere, bl. 301, amenajat, preţ negociabil. ☎0747.416.000. 152221

## APARTAMENT LA CASĂ

• **Vând apartament** la casă, 3 camere, bucătărie, baie, cămară alimente, garaj, cămară lemne, grădină şi casă 360 mp, utilităţi, gaz, apă curentă, str. Pelicanului nr. 12 Grădiste, 40.000 euro/neg. 0357/420.676, 0736.490.121. 107022

• **Vând apartament** ultracentral în casă (2 camere, bucătărie, baie, boxă) S- 52 mp, totul nou, încălzit gaz, izolat exterior, 0745.315.895. 145794

• **Vând apartament** ultracentral în casă, 1 sau 2 camere +dependinţe. Informaţii: 0745.315.895. 145794

• **Vând apartament** 2 camere, la casă, ultracentral. Telefon 0257/264995, 0727.012.760. 99826

• **Vând ultracentral** în imobil cu un etaj, 1 apartament 3 camere 110mp, parter înalt, 1 apartament 1 cameră parter, spaţiu lucru demisol 100 mp, intrare din stradă, boxă amenajată, 18mp, curte, 2garaje, teren, vad excelent. ☎0722.349.048 orele 14:00- 20:00. 123332

## CASE-ARAD

• **Vând (schimb)** 2 case construite pe un teren de 450- mp, Arad,zona Şega, 80.000 Euro, 0740.210.489. 33261

• **Vând casă** (vilă) ultra modernă 300mp, izolaţie exterioară plută.Telefon 0744.557.718. 132781

• **Vând casă** Aradul- Nou, pot locui două familii! Preţ acceptabil. Telefon 0754.796.354. 93200

• **Vând casă** cartierul Funcţionarilor curte, grădină, acces auto, 0747.798.603, 0257/232.489. 110874

• **Vând casă** central S+P, 82+115 mp, trei camere, teren 274 mp, pretabil sediu firmă. Tel. 0744.589.974. 134411

• **Vând casă** cu grădină mare,în Grădiste, str.Orion, Nr.30.Informaţii telefon 0740.512.942. 112922

• **Vând casă** cu mansardă, izolată termic, toate utilităţile (Mureşel), ST 420 mp, SC 130 mp. Tel. 0741.565.573, 0257/252541. 149312

• **Vând casă** cu trei camere baie, gaz, grădină, suprfaţă 720 mp, informaţii telefon 0728.960.936. 151835

• **Vând casă** locuibilă Arad, Sânicolau, suprafaţă 800 mp, 26.000 euro/neg. telefon 0745.399.589, 0742.218.675. 132567

• **Vând casă** Pârneava, 6 camere, 5 băi, toate utilităţile. Preţ negociabil. Tel. 0257/280395. 126529

• **Vând casă** pe colţ, 2 intrări, pentru construcţie, Grădişte. 0742.686.880. 156050

• **Vând casă** ultracentral cu 5 apartamente, S.teren- 490 mp, 0745.315.895. 145794

• **Vând casă** veche, Dorel Sibii, nr. 16A, fosta Grănicerilor, curte, grădină, ST 575 mp, 70.000 euro. Telefon: 0745.582.015. 142881

• **Vând casă** zona Uta, toate utilităţile, 55.000Euro negociabil, 0722.542.176, 0744.227.354. 47048

• **Vând casă,** Aradul Nou, Piersicilor, 4 camere+ living, amenajată modern, zonă foarte bună, preţ 77.000 Euro, negociabil. Telefon 0748.268.015. 133393

• **Vând casă,** Vladimirescu, la cheie, preţ negociabil. Accept variante. Tel. 0757.885.322. 76095

• **Vând casă,** 4 camere, str. Rozelor, Grădişte, 0357/425301. 156831

• **Vând două** case aceeaşi curte, Grădişte renovat 2010, 105.000 eur, 0723855264. 138650

• **Vând ultracentral** casă solidă, SC- 350mp, ST- 900mp, FS- 17ml, utilităţi introduse, singur în curte, pretabil sediu firmă, policlinică, etc, intrare auto. Preţ negociabil. Informaţii la 0732.601.070. 150052

• **Vând urgent** casă, teren, 720 mp, trei camere, toate utilităţile, termotecă, gaz, grădină, pomi, Aradul Nou, 68.000 Euro, 0751.771.396. 149820

• **Vând 11** Ha teren cu sălaş, pescărie, livadă, lângă Hanul de la Răscruce, curent trifazic, toate utilităţile. Informaţii 0744.577.990. 140416

• **Vând:Casă cu** anexă în Bujac, toate utilităţile, ST- 1080mp.Informaţii telefon 0752.260.861. 150485

## CASE-JUDEŢUL ARAD

• **Casă de** vânzare în Chişineu- Criş şi 1.44 ha pământ arabil. ☎ 0770.275.955. 118192

• **Vând casă** cu grădină, 11.5 ari, în Vărşand nr. 348. Telefon 0724.871.470. 128066

• **Vând casă** cu grădină în Miniş, 2 dormitoare, bucătărie, hol, baie, pivniţă, filigorie 42 mp, pivniţă încălzire centrală. Informaţii telefon 0730.559.105. 139884

• **Vând casă** cu grădină, satul Bodrogul-Nou 43. Telefon 0770.177.740, 0357/801750 139884

• **Vând casă** cu grădină, sat Vînători judeţul Arad, 3 camere, baie, bucătărie, şpais, garaj, bucătărie de vară +alte dependinţe, 19.000 euro/negociabil. 0257/354.553, 0726.977.245. 150426

• **Vând casă** Cuvin pe deal, loc şi casă superb, 0744.557.718. 149462

• **Vând casă** lângă Lipova, la Odvos, 3 camere, duş, WC, chiuvetă, gresie, faianţă, coridor închis, termopan, anexă: cameră, bucătărie, anexe gospodăreşti, curte, grădină. Preţ 11.000 Eur negociabil. Tel. 0257/532423, 0741.600.911. 107450

## SERVICII FUNERARE

IN MEMORIAM
NON STOP!
KUKI - servicii funerare complete
Oferă toată gama de sicrie, accesorii şi servicii funerare la preţuri avantajoase. **Medic constatator al decesului.**
• cameră toaletat • cameră frigorifică • capac frigorific
***Ofertă sicriu brad complet echipat, cruce, transport capelă 550 lei***
Transport Intern şi Internaţional
Contact: Arad, str. Mihai Eminescu, nr. 4 (în curte)
Tel: 0257/211.929, mob: 0723343964
www.inmemoriamkuki.com
(H-6988/14)

## DECESE

A plecat dintre noi
**la 52 ani,**
**PETCUŢI IOSIF.**
A fost pentru noi un bun fiu, soţ, tată şi frate. Să te odihneşti în pace! Înmormântarea va avea loc, astăzi, 17 iunie 2011, ora 14,00, la Cimitirul Eternitatea.
**Familia îndoliată**

Cu adâncă durere în suflet anunţăm încetarea din viaţă la vârsta de 87 ani a celui care a fost soţ, tată, bunic, străbunic şi socru
**GOINA TEODOR,**
**din Sântana.**
Înmormântarea va avea loc sâmbătă, 18 iunie 2011, ora 14,00, în localitatea Sântana. Dumnezeu să-l odihnească în pace!
**Soţia Floare, fiii Traian şi Mircea cu familiile**

## CONDOLEANŢE

**Elevii clasei a X-a A a Colegiului Naţional Moise Nicoară,** împreună cu părinţii sunt alături de doamna dirigintă Nela Bratu, în aceste momente grele pricinuite de pierderea tatălui. Sincere condoleanţe familiei îndoliate!

Suntem alături de colega noastră Nela Bratu în aceste momente dureroase pricinuite de despărţirea neaşteptată de tatăl său drag. Sincere condoleanţe!
**Colectivul Colegiului Naţional Moise Nicoară**

**Colectivul clasei a X-a A de la Colegiul Naţional Moise Nicoară** este alături de doamna dirigintă prof. Nela Bratu în aceste momente grele pricinuite de decesul tatălui. Sincere condoleanţe!

Suntem alături de Petcuţi Alexandru, în aceste clipe triste pricinuite de decesul tatălui. Dumnezeu să-l odihnească pe cel care a fost
**PETCUŢI IOSIF.**
**Colectivul Spitalului Judeţean Arad**

O inimă a încetat să mai bată, un suflet nobil s-a ridicat la cer şi pleacă departe de noi. Un omagiu, o lacrimă şi o floare pentru cel care a fost
**PETCUŢI IOSIF.**
Nu te vom uita niciodată!
**Alda Graţiana**

Colectivul SC AZOMA SA este alături de fam. Petcuţi în greaua încercare pricinuită de moartea colegului nostru
**PETCUŢI IOSIF.**
Dumnezeu să-l odihnească! Sincere condoleanţe familiei!
**Colectivul SC AZOMA SA**

Transmitem sincere condoleanţe familiei Petcuţi şi suntem alături de ei la durerea pricinuită de pierderea celui care a fost
**PETCUŢI IOSIF.**
**Familia Mureşan**

Suntem alături de mătuşa Floriţa şi verişorii noştri Traian şi Mircea în marea durere pricinuită de moartea tatălui drag
**GOINA TEODOR.**
Dumnezeu să-l odihnească în pace!
**Familia Goina Gheorghe**

Ne despărţim cu mare durere în suflet de cel care a fost cel mai iubit bunic
**GOINA TEODOR.**
Nu te vom uita niciodată!
**Nepoţii Titus şi Ana Maria**

Cu lacrimi în suflet ne despărţim de cel care a fost iubitul nostru bunic
**GOINA TEODOR.**
Vei rămâne veşnic în amintirea noastră!
**Nepoatele Adriana, Carmen, Nelu şi strănepotul Adrian**

Suntem alături de fam. Luca în greaua durere pricinuită de decesul mamei, soacrei, bunicii, şi transmitem sincere condoleanţe familiei. Dumnezeu s-o odihnească!
**Asociaţia de Proprietari Bl. U4, Sc.A, P-ţa UTA**

Un ultim omagiu acum la despărţire, prietenului nostru
**IFTEME MIHĂIŢĂ.**
Dumnezeu să-l ierte şi să-l odihnească în pace! Sincere condoleanţe familiei îndurerate!
**Familia Purcărin Sergiu şi Daciana**

Suntem profund îndureraţi de trecerea în nefiinţă a unchiului nostru
**TEODOR GOINA**
şi transmitem sincere condoleanţe familiei îndurerate!
**Nepoţii Flori şi Voicu Ivaşcu**

Mulţumim tuturor celor care ne-au fost alături prin prezenţă, coroane şi flori în momentele grele la despărţirea de cel care a fost dragul nostru soţ, tată şi bunic
**SANDOR EMERIC.**
**Familia**

## COMEMORĂRI

În urmă cu 18 ani pleca din mijlocul celor dragi cel care a fost
**zugravul**
**IAGĂR TEODOR-DORU.**

Rugăm pe bunul Dumnezeu să-l ierte şi să-l odihnească în pace!
**Îndureratele familii Iagăr şi Zgărdău**

A trecut un an de când a plecat dintre noi un suflet deosebit, iubita noastră mamă, soacră, bunică şi străbunică
**învăţătoarea**
**AMALIA ŞERBAN.**
Parastasul se va oficia sâmbătă, 18 iunie 2011, ora 10:30, la Biserica Greco-Catolică de pe str. Vicenţiu Babeş. O lumânare aprinsă şi un gând de aducere aminte ne vor însoţi. Dumnezeu să o odihnească în pace!
**Fam. dr. Şerban şi Ambruş**

Cu durere în suflet anunţăm că s-au împlinit 40 de zile de la decesul celui care a fost
**JUDE GHEORGHE**
**mecanic C.F.R.**
Parastasul, 19.06.2011, ora 12.30, la Catedrala Nouă.
**Familia**

40%

**Voucher**

**Hotel Moneasa**

4 nopti ( luni-vineri) de cazare cu mic dejun la oaza din apropierea Aradului

Preț hotel 2 pers: ~~480 lei~~

Stoc: 5 buc. Preț JURNAL : **288 lei**

40%

**Voucher**

**Hotel Moneasa**

1 saptamana ( luni-duminica) de relaxare cu masaj zilnic, piscine, sala de fitness si mic dejun

Preț hotel 2 pers: ~~840 lei~~

Stoc: 2 buc. Preț JURNAL : **504 lei**

25%

Profesional Center

**Voucher**

Voucher pentru curs coafura

Stoc: 1 buc. Preț coafor: ~~1.500 lei~~

Preț JURNAL : **1.125 lei**

20%

**Cabinet Dr. Gombors Stelian**

**Voucher**

GINECOS - ECO 4D

Preț cabinet: ~~100 lei~~

Stoc: 1 buc. Preț JURNAL : **80 lei**

40%

**Voucher**

**Hotel Moneasa**

5 zile ( luni-vineri) perfecte pentru un teambuilding pe masura, paintball, biliar, piscine, sală de conferință, masaj, fitness şi mic dejun

Preț hotel 1 pers: ~~800 lei~~

Stoc: 5 buc. Preț JURNAL : **480 lei**

20%

SFERA

**Voucher**

Mobilier baie

Preț magazin: ~~424 lei~~

Stoc: 1 buc. Preț JURNAL : **339,2 lei**

25%

SFERA

**Voucher**

Mobilier baie GALAXY

Stoc: 1 buc. Preț magazin : ~~1100 lei~~

Preț JURNAL : **: 825 lei**

25%

SFERA

**Voucher**

Cabina dus - HIDROMASAJ

Preț magazin: ~~1339 lei~~

Stoc: 1 buc. Preț JURNAL : **1004,25 lei**

25%

Profesional Center

**Voucher**

Voucher pentru curs cosmetica

Preț cosmetica: ~~1.500 lei~~

Stoc: 1 buc. Preț JURNAL : **1.125 lei**

25%

Profesional Center

**Voucher**

Voucher pentru curs manichiura-unghii false

Preț manichiură: ~~1000 lei~~

Stoc: 1 buc. Preț JURNAL : **750 lei**

30%

SFERA

**Voucher**

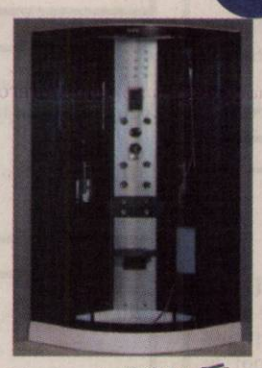

Cabina dus hidromasaj YMJ - 852

Preț magazin: ~~2644 lei~~

Stoc: 1 buc. Preț JURNAL : **1850,8 lei**

25%

SFERA

**Voucher**

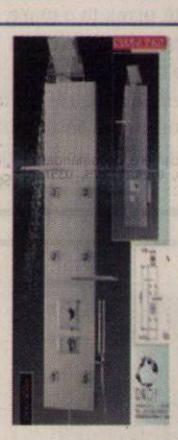

Panel de Dus DEDRA ZF410

Preț magazin: ~~1065 lei~~

Stoc: 1 buc. Preț JURNAL : **795,75 lei**

25%

SFERA

**Voucher**

Cabina dus hidromasaj T54

Preț magazin : ~~1600 lei~~

Stoc: 1 buc. Preț JURNAL : **1200 lei**

25%

SFERA

**Voucher**

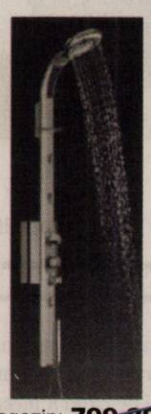

Panel de Dus GLORIA

Preț magazin: ~~799,80 lei~~

Stoc: 1 buc. Preț JURNAL : **599,85 lei**

30%

SFERA

**Voucher**

Cada Hidromasaj

Preț magazin: ~~2140 lei~~

Stoc: 1 buc. Preț JURNAL : **1498 lei**

30%

SFERA

**Voucher**

TOTUL PENTRU BAIA TA

Preț magazin: ~~5000~~ lei

Stoc: 1 buc. Preț JURNAL : **3500 lei**

## REGULAMENT PE SCURT

### DE CE?

Pentru că cititorii noştri sunt cei mai importanţi şi dorim să le oferim avantaje!
Astfel ne-am propus să vă punem la dispoziţie oferte cu discounturi senzaţionale.
Urmăriţi în ediţiile cotidianului Jurnal Arădean ofertele noastre de top.

**Abonaţii la Jurnal Arădean au un discount suplimentar de 5% faţă de cel afişat.**

### CUM FUNCŢIONEAZĂ ?

Clienţii noştri îşi expun prin intermediul ziarului Jurnal Arădean ofertele speciale de care doar cititorii publicaţiei noastre pot beneficia.
Este foarte simplu : noi publicăm poza produsului, cu discountul aferent, clientul ne garantează un stoc minim, iar dumneavoastră trebuie doar să veniţi la sediul Jurnal Arădean, de pe Str. Poetului, nr. 1C, pavilion 36.
Aici trebuie să achitaţi contravaloarea obiectului (tariful Jurnal arădean, afişat la fiecare produs în parte).
**Aceste oferte sunt valabile trei săptămâni, în limita stocului disponibil.** Preţurile sunt exprimate în lei/ bucată şi conţin TVA.

De la noi primiţi un voucher pe care trebuie să îl prezentaţi atunci când ridicaţi produsul de la magazinul indicat.
Detalii: www.aradon.ro
Telefon: 0257/280.904
E-mail: timea.ujlaki@informmedia.ro; loredana.paun@informmedia.ro; olga.rotaru@informmedia.ro

***Primul venit este şi primul servit!***

Un gând pios, păreri de rău, amintiri nestinse la împlinirea a 4 ani de când draga noastră

**ANCA COVALIV**

ne-a părăsit lăsându-ne cu sufletele îndurerate.

**Mami, tati, Raluca şi bunicii**

---

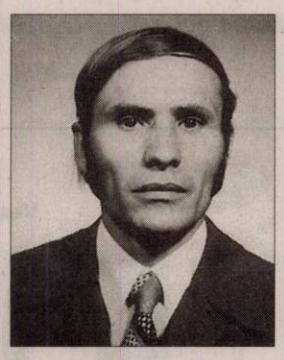

Cu lacrimi pe obraz şi durerea în suflet anunţăm că s-au scurs 40 zile de când ne-a părăsit pentru totdeauna, cel care a fost

**DAGĂU CORNEL,**

soţ, tată, socru, bunic şi ginere. Parastasul va avea loc duminică, 19 iunie 2011, la Biserica Ortodoxă din Sânleani.

**Familia îndoliată**

---

Rugăciune, flori şi o lumânare aprinsă la trecerea unui an de când sufletul blând şi bun a celui care a fost

**Dr. DAN GRADA**

s-a înălţat la ceruri. Dumnezeu să-l odihnească în pace! Slujba de pomenire va avea loc Sâmbătă, 18.06.2011, ora 12.00, la Biserica Şega II (UTA).

**Familia**

---

O lumânare aprinsă, lacrimi şi flori pentru cel care a fost un drag soţ, tată şi bunic

**MORCAN ADRIAN.**

Parastasul de şase săptămâni se va ţine la Biserica Ortodoxă din Micălaca Veche, str. Renaşterii, duminică, 19 iunie 2011, ora 12,00.

**Familia**

---

Cu aceeaşi nemărginită durere familia Crişan anunţă trecerea a 40 de zile de la decesul celei care a fost mamă, bunică şi străbunică deosebită

**DELIA BULINSCHI (MAMA DELI).**

Slujba de pomenire va avea loc duminică, 19 iunie 2011, ora 12:30, la Catedrala Ortodoxă Nouă (Podgoria). Dumnezeu să odihnească în pace sufletul ei bun!

---

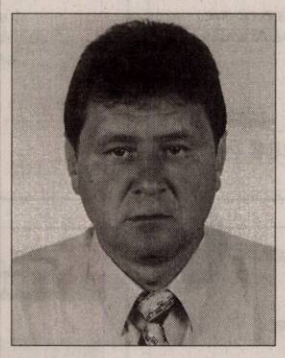

La zi aniversară când ai fi împlinit 55 ani şi trebuia să-ţi urăm La mulţi ani! bunul Dumnezeu te-a luat la El mult prea devreme lăsându-ne îndurerate pentru tot restul vieţii iubitul nostru fiu şi frate

**TULCAN IOAN.**

Paşii ne îndreaptă la mormântul tău unde ne plecăm fruntea, vărsăm lacrimi şi punem flori însoţite de flacăra lumânării care arde neîncetat. Nimeni şi nimic nu va putea şterge din inimile şi sufletele noastre bunătatea, blândeţea, dragostea ta şi clipele frumoase pe care le-am trăit împreună. Dumnezeu să te odihnească! Te vom iubi şi te vom plânge mereu.

**Mama şi sora în veci nemângâiate**

---

Astăzi, trebuia să-ţi spunem La mulţi ani! dragul nostru

**JUNC**

**MIRCEA MARIN,**

**dar în urmă cu un an pe 23 iunie Dumnezeu te-a luat de lângă noi la doar 47 ani.**

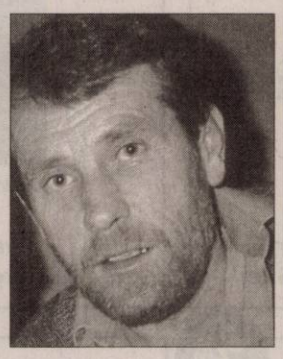

Ai fost cel mai bun fiu, soţ, tată, frate, cumnat şi unchi şi ai lăsat în urma ta o mare durere, lacrimi amare şi un dor nestins în sufletele noastre. Te chemăm dar nu ne răspunzi, te aşteptăm dar nu mai vii. Dumnezeu să te odihnească în Împărăţia Sa! Te vom iubi şi te vom plânge mereu.

**Mama şi familia îndurerată**

---

Au trecut şase săptămâni de tristeţe şi singurătate de când soţia mea

**DELIA**

a plecat în veşnicie. Slujba de pomenire va avea loc duminică, 19 iunie 2011, ora 12:30, la Catedrala Nouă Podgoria. Dumnezeu s-o odihnească!

**Soţul Todor Burcă (Petrică)**

---

Cu durere în suflet anunţăm că mâine se împlineşte un an de când scumpa noastră soţie, mamă, soacră şi bunică

**IOJA GHIZELA**

a plecat în veşnicie. Dumnezeu să-i dea odihnă veşnică!

**Soţul Antonie, fiicele Mirela şi Simona, ginerele Radu şi nepoatele Georgiana, Alina şi Alexandra**

---

Dragul nostru

**JUNC**

**MIRCEA MARIN**

ai fi împlinit azi 48 de ani. La Mulţi Ani în loc să-ţi spunem/ Lângă cruce noi te plângem/ Plânge mama şi nevasta,/ Te plâng fraţii şi cumnaţii/ Şi nepoţii şi-apropiaţii!/ Ioana plânge cel mai tare,/ Fiindcă tată nu mai are. Dumnezeu să te odihnească în pace!

**Familia îndurerată**

---

Pios omagiu şi amintire veşnică la împlinirea a şase săptămâni de la trecerea la Ceruri a dragei noastre Tanti

**DELIA.**

Dumnezeu s-o odihnească!

**Familia Burcă**

---

Timpul trece şi se duce, noi venim la a ta cruce, s-aprindem o lumânare şi să-ţi dărium o floare. Au trecut 6 luni de lacrimi, durere şi de dor de la dispariţia dragului nostru soţ, tată, socru şi bunic

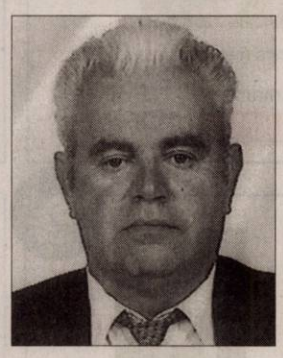

**AGRIJAN GHEORGHE.**

Parastasul va avea loc duminică, 19 iunie 2011, la domiciliul din Conop. Bunul Dumnezeu să-l odihnească în pace!

**Familia**

---

S-a împlinit un an de la despărţirea de cea care a fost întotdeauna echilibrul şi sprijinul moral al întregii sale familii

**MOŢ MARIA.**

Comemorarea va avea loc mâine, sâmbătă 18 iunie, ora 10:30, la Catedrala Ortodoxă Veche. Dumnezeu să îi odihnească sufletul în pace!

**Familiile Alexandru şi Petru Moţ**

---

Cu tristeţe în suflet, anunţăm că s-au scurs 6 săptămâni de când ne-a părăsit cel care a fost

**ing. LUŢ CANDIN.**

Parastasul de pomenire va avea loc la Biserica Ortodoxă Grădişte, sâmbătă 18 iunie 2011, ora 12:00. Odihneşte-te în pace!

**Familia îndoliată**

---

Purtăm în suflet aceeaşi durere şi tristeţe la împlinirea a 6 luni de când a plecat dintre noi soţul, tatăl, bunicul şi străbunicul

**TOPOR CORNEL.**

Parastasul şi slujba de pomenire va avea loc duminică, 19 iunie 2011, ora 11:45, la Biserica Ortodoxă Aradul-Nou. Nu te vom uita niciodată!

**În veci nemângâiata familie: soţia Floare cu copiii, nepoţii şi strănepoţii**

---

**Cu durere în suflet, familiile Boşneac şi Olaioş** amintim celor care l-au cunoscut trecerea a 40 zile de la decesul fratelui şi unchiului nostru drag

**OLOIOŞ ALEXANDRU.**

Slujba de pomenire - parastasul va avea loc sâmbătă, 18 iunie 2011, ora 12,30, la Catedrala Ortodoxă Veche (P-ţa Mare). Dumnezeu să-l odihnească în pace!

---

S-au scurs 40 zile de la decesul celui ce a fost

**IORDACHE MIHAI,**

**din Buhani.**

Parastasul în 18.06.2011, la Biserica din Grădişte.

**Familia**

---

Anunţăm împlinirea a unui an de la decesul mătuşii şi verişoarei

**BONCA FLOARE.**

Slujba de pomenire va avea loc Sâmbătă, 18 Iunie, ora 10.00, în Cimitirul Eternitatea.

**Familia Redli, Duma**

---

Cu aceeaşi nemărginită durere în suflet anunţăm trecerea a 40 de zile de la despărţirea de buna noastră mamă, bunică, soacră şi cuscră

**POPESCU MARIA (GETA).**

Slujba de pomenire va avea loc sâmbătă, 18 iunie 2011, ora 11,30, la Biserica Ortodoxă Şega I.

**Familia Bălan**

---

**Anunţurile de deces se publică GRATUIT!**

Cu adâncă durere în suflet, azi la 3 ani de la trecerea în nefiinţă mult prea devreme la doar 29 ani, aducem un omagiu celei mai iubite fiinţe

**ANDREEA-MARIA RESIGA,**

cea care ne-a luminat existenţa cu zâmbetul ei angelic şi cu deosebita ei bunătate sufletească dăruită de Dumnezeu. Trecerea timpului nu aduce uitarea ci adânceşte tot mai tare durerea din sufletele noastre. Dorul de tine ne poartă paşii zilnic spre al tău mormânt, candela să-ţi aprindem pentru sufletul tău blând. Slujba de pomenire va avea loc duminică, ora 12.00, la Catedrala Veche. Ne lipseşti enorm şi nu te vom uita niciodată!

**Mama, bunica şi logodnicul**

---

Deşi au trecut 3 ani de la trecerea ta în nefiinţă, noi nu te vom uita niciodată dragă

**ANDREIA RESIGA.**

Dumnezeu să-ţi vegheze somnul!

**Fam. Toth, Tifa, Ştefania Narcis**

---

Reamintim tuturor celor care l-au cunoscut că se împlinesc 2 ani de când a plecat dintre noi cel care a fost

**BORNEMISA EMANUIL.**

Parastasul va avea loc sâmbătă, 18 iunie 2011, ora 11,00 la Biserica Ortodoxă Şega II - UTA. Dumnezeu să-l odihnească în pace!

**Familiile Bornemisa Aurora şi Săplăcan Gheorghe**

---

Aprindem o lumânare şi aşezăm un buchet de amintiri dragi, gânduri de recunoştinţă şi lacrimi pe mormântul celui care a fost

**GUBAVU ION,**

soţ, părinte, bunic, socru şi cumnat. Suflet blând şi iubitor, să-ţi dea Dumnezeu odihnă şi pace veşnică! Slujba de pomenire va avea loc sâmbătă, 18 iunie ora 11,00, la Biserica Ortdoxă din Aradul-Nou.

**Familia îndoliată**

---

Cu aceeaşi tristeţe anunţăm trecerea unui an de la decesul celui care a fost soţ, tată şi socru

**Col. (r)**

**COSTAR NICOLAE.**

Parastasul va avea loc sâmbătă, 18 iunie 2011, ora 11:00, la Catedrala Ortodoxă Veche.

**Familiile Costar şi Porumb**

---

Deşi timpul se scurge nemilos, uitarea nu se aşterne peste cel care ne-a fost cel mai iubit soţ, tată, frate, bunic, socru şi cuscru

**MLADIN GHEORGHE,**

**din Chier,**

la împlinirea a doi ani de la trecerea sa în eternitate. Dumnezeu să-i dea odihnă veşnică!

**Familiile îndurerate: Mladin şi Butar**

---

**Publicitate: 0257/210.775; 0257/280.904**

---

O dulce fiu

**DRAGHIŞA,**

astăzi toate florile din lume şi cei mai frumoşi trandafiri ţi i-am fi dăruit într-un buchet la cei 38 ani, ţi-am fi spus la mulţi ani. Dar fără tine casa e pustie, îngerii o să fie cu tine-n Cer

**DRAGHIŞA PETCOV,**

**din Satu-Mare (Secusigiu).**

Mult te iubim şi de 15 ani la mormântul tău venim. Ne-ai frânt inima de când ai plecat unicul nostru fiu, cel mai drag pe lumea aceasta. Ne este dor de tine, ne lipseşti mult!

**Mama Checa, tata Mişa, bunica Rujiţa cu familia din Arad, unchiul Deian cu familia din Satu-Mare**

---

Au trecut doi ani trişti de când nu ţi-am văzut zâmbetul senin. Erai plin de viaţă, speranţe, dorinţe şi totul s-a spulberat într-o clipă. Erai singura bucurie a vieţii noastre. Ne e atât de dor de tine dragul nostru fiu

**MARDARE ERIC.**

Parastasul va avea loc sâmbătă, 18 iunie 2011, ora 16:00, la cimitirul Pomenirea. Îngerii să-ţi fie aproape!

**Mama Nelly, tata Nicu, buni Erica**

---

**NEGRĂU DIMITRIE,**

din Socodor acum când ai fi împlinit 75 ani, tu nici o veste nu ne dai/ Vino te rugăm şi ne spune/ Cum e viaţa-n acea lume. Dumnezeu să te odihnească în pace! Nu te vom uita niciodată!

**Familia îndoliată**

---

Se împlinesc 3 ani de când a plecat dintre noi cel care a fost soţ, tată şi bunic

**ILISIE AVRAM.**

Parastasul va avea loc sâmbătă, 18 iunie 2011, ora 10.00, la cimitirul UTA. Dumnezeu să-l odihnească în pace!

**Soţia, fiicele şi nepoţii**

---

Amintesc celor care au cunoscut-o, 15 iunie ziua ei de naştere. De 4 ani, depun flori pe mormântul celei care a fost

**CARAMAN ECATERINA.**

Fie-i ţărâna uşoară!

**Soţul îndurerat, Caraman**

---

Au trecut 25 de ani de când iubitul nostru tată şi bunic

**COSMA GHEORGHE**

**(Socodor)**

a plecat dintre noi spre veşnicie. Dorul de tine ne urmăreşte zi de zi şi nu te vom uita niciodată.

**Fiica Viorica, nepoata Melania, fiul Dimitrie, soţia Florica şi nepotul Florin**

---

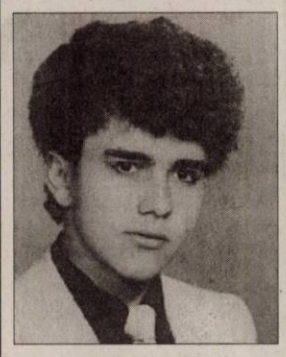

În urmă cu 23 ani a plecat în veşnicie cel care a fost iubitul nostru fiu

**DĂNUŢ STANCA.**

O clipă de aducere aminte, rugăciune, lacrimi şi flori pe mormântul tău.

**În veci nemângâiaţi mami şi tati**

---

Pios omagiu şi amintire veşnică la împlinirea a 10 ani de la trecerea în nefiinţă a celui care a fost

**ŞARBA GHEORGHE.**

Bunul Dumnezeu să te ierte şi să te odihnească în pace!

**Familia**

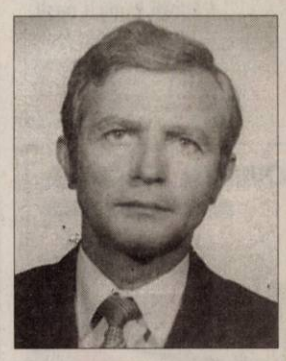

---

18 iunie este ziua când se împlinesc 11 ani de când ne-a părăsit scumpa noastră

**CRISTINA PIEPTĂNAR (MATHE).**

Deşi timpul a trecut, durerea a rămas aceeaşi, dar chipul tău va rămâne o icoană vie pentru toţi. Dumnezeu să te aibă în pază Sa!

**Fiul Daniel, mama, sora, familia Pieptănar**

---

O rugăciune, un gând frumos, lacrimi, durere şi o clipă de aducere aminte la împlinirea a 20 ani de la moartea dragului nostru soţ, tată, socru şi bunic

**BĂBĂU PAMFIL,**

**din Arad.**

Dumnezeu să-l odihnească în pace!

**Familia**

---

Deşi timpul se scurge nemilos, uitarea nu se va aşterne niciodată, la 12 ani de când a plecat dintre noi, cel care a fost soţ, tată, socru şi bunic

**BAN TEODOR.**

Fie ca memoria lui să dăinuie o clipă în sufletele celor care l-au cunoscut şi l-au apreciat.

**Familia îndurerată**

---

- **Vând casă** la Macea cu 3 camere, bucătărie, baie, anexe şi grădină mare, lângă Parcul Dendrologic, preţ negociabil. Informaţii la tel 0257/536242 sau 0756.939.026. 156090
- **Vând casă** la roşu, Livada, cartier vile, contract imediat, 0744.427.876. 145816
- **Vând casă** Macea 4 camere, baie, anexe.Telefon 0722.227.413. 118427
- **Vând casă** mare în Pecica, str 2, nr. 48. Telefon 0742.389.924. 146166
- **Vând casă** în Şepreuş nr.38, cu grădină şi anexe. Tel. 0735.639.902. 149467
- **Vând casă** în Cermei, 5 camere, bucătărie, baie, apă, canalizare. Tel. 0724.517.018, 0726.261.279. 156002
- **Vând casă** în Galşa, centru, 3.000 mp. Tel. 0257/274485. 994485
- **Vând casă** în Grăniceri. Preţ 6.000 Eur. Tel. 0754.485.361, între orele 7- 8; 21- 22. 159263
- **Vând casă** în Răpsig. Telefon 0727.755.012, 0720.890.460. 129400
- **Vând casă** în Sântana, cu etaj, curte mare, atelier 80 mp şi grădină mare. Tel. 0752.512.598. 126713
- **Vând casă** în Zădăreni, nr. 270, Telefon: 0722.438.792. 147313
- **Vând sălaş** la 7km de Arad spre Pecica lângă şosea, curent, grădină, 4500 mp, preţ negociabil, 10 euro/mp, telefon 0744.836.932, 0357/881.797. 156171
- **Vând/schimb casă** la 25 km Arad. Aştept variante. Informaţii: 0746.547.165. 156065

aradjob.ro

## CASE-ALTE JUDEŢE

- **Vând casă** locuibilă în Bătania, compusă din 5 camere, garaj, curte, grădină, preţul 16.000 Euro, negociabil. Telefon 0755.412.532. 155615
- **Vând casă** în Dombegyhaza confort sporit, mobilată, 1600 mp, total 103 mp construiţi, 16.000 euro/neg. 0765.275.334. 126588
- **Vând urgent** în Batania (Ungaria), zonă centrală, 2 case alăturate, confort sporit, 4 respectiv 2 camere, cu garaje şi anexe, str. Hunyadi 43- 45A. Tel. 0036- 30.398.0999; 0036- 30.265.6656. 53969

## CASE DE VACANŢĂ-ALTE JUDEŢE

- **ARIEŞENI, teren- construcţii** cabane- vacanţă, curent- electric, eventual cabană, ski, 0722- 257409. 128669

## VILE-ARAD

- **Vând vilă** în Vlaicu 6 camere, 2 băi mari, bucătărie mobilată, terasă mare, D+P+E+M, la mansardă o încăpere de 30mp, TC- 175mp pe teren de 407mp. Preţ 150.000Euro negociabil. Telefon 0753.094.060. 118773
- **Vând:Vilă deosebită,** cu grădină mare cu vie şi pomi fructiferi în Ghioroc.Informaţii telefon 0740.512.942. 112928

## SPAŢII COM-ARAD

- **Vând gheretă** 20 mp în Aradul- Nou, informaţii la telefon 0748.205.727. 154960

**VULTUR ALEXIA LARISA,**
**4 anişori.**
Să creşti mare şi cuminte. Mulţi ani de-acu-înainte, să ai parte de iubire, sănătate, fericire.
**Părinţii, bunicii, naşii, unchii şi mătuşele**

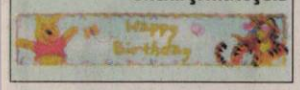

# YAZAKI

are un rol important în producerea de sisteme de conectori, blocuri de relee, instrumente de bord, panouri de siguranţă şi alte produse injectate din material plastic, pentru marii producători din industria automobilelor.

## ANGAJEAZĂ
## OPERATORI PRODUCTIE

**Activitatea principală :**

Asamblarea componentelor electronice conform instrucţiunilor de lucru pentru marii producători din industria automobilelor.

**Cerinţe:**

- Cel puţin 10 clase absolvite;
- Disponibilitate de a lucra în schimburi.

**Firma noastră oferă:**

*** Salarii motivante;**
*** Bonusuri lunare** de până la **20% din salariu;**
*** Spor pentru orele lucrate noaptea;**
*** Bonuri de masă** din prima zi;
*** Transportul gratuit;**
*** Pregătire profesională** excelentă şi condiţii foarte bune de lucru;

Dacă vrei să lucrezi în fabrica noastră VINO şi DEPUNE un curriculum vitae sau COMPLETEAZĂ un formular de angajare la sediul firmei **Yazaki Component Technology** din Arad, Zona Industrială Vest, Strada III, nr. 4 - 4A sau trimite-l la Fax: 0372-577.089 sau la **yct_recruiting@yazaki-europe.com.**

*Pentru orice informaţii ne puteţi contacta la nr. 0372-577.002 sau 0372-577.087*

(H-157329)

## gruppo olimpias spa
**ANGAJEAZĂ**

- **SECRETARĂ** - obligatoriu cunoaşterea limbii engleze, italiene, program EXCEL
- **CONFECŢIONERĂ PE MAŞINA SIMPLĂ/TRIPLOCK / KETT**
  - 3 posturi - munca pe un schimb
- **MUNCITOR LA PRESA DE CĂLCAT** - munca pe un schimb
- **MUNCITORI NECALIFICAŢI (FEMEI/BĂRBAŢI) PENTRU SUPRAVEGHEREA DE MAŞINI DE TRICOTAT AUTOMATE**
  - 10 posturi - munca pe 3 schimburi - după 3 luni, calificare la locul de muncă
- **MECANIC LA MAŞINI DE TRICOTAT RECTILINIU**
  - 1 post - munca pe 3 schimburi
- **CONTROLOR CALITATE TRICOTAJE**
  - 1 post - munca pe 3 schimburi

*OFERIM:*
- salar de încadrare în funcţie de calificare
- tichete de masă pentru fiecare zi lucrătoare
- sporuri pentru munca de noapte şi vechime în muncă
- ore suplimentare plătite cu spor de 100%
- prime de prezenţă, prime de eficienţă
- transport gratuit din Podgoria
- abonament de transport decontat pentru localităţile limitrofe Aradului
- condiţii optime de lucru
- oportunităţi de promovare

*Relaţii la telefon ARAD 0257-216.836, fax: 0257-216.835, e-mail: office@antonind.net sau la adresa Anton Industries - Zona Industrială N-V Calea Aurel Vlaicu 291*

## S.C. DIABAS BATA S.R.L.

titular al planului PUZ- EXTINDERE CARIERĂ DE PIATRĂ BATA, judeţul ARAD, anunţă publicul interesat asupra disponibilizării proiectului de plan şi finalizării raportului de mediu.

Consultarea proiectului şi a raportului de mediu se poate realiza la sediul S.C. DIABAS BATA S.R.L., strada Chevereşului-prelungire, nr. 53, zilnic între orele 9:00-16:00.

Comentariile şi propunerile se vor transmite în scris la sediul proiectantului S.C. PROIECT ARAD, Bulevardul Decebal nr. 2, ARAD, şi la sediul A.R.P.M. TIMIŞOARA, Bulevardul Liviu Rebreanu nr. 18 - 18 A, în termen 48 zile calendaristice de la apariţia prezentului anunţ. (H-150278)

## Societate Comercială
**angajează urgent:**
**- Impegat auto**
**- dispecere auto**
**- şoferi cu experienţă**

Oferă:
- condiţii deosebite de muncă
- salarizare deosebită

***Informaţii la : 0744 78 44 92***

(H-100166)

**aradjob.ro**

- Vă oferim pe o perioadă de 30 zile
  70 lei pe gramul de aur 14 K
  85 lei pe gramul de aur 18 K
- Dobândă 0,3% / zi

(H966637)

## BAV Amanet
ARAD, PIAŢA AVRAM IANCU NR. 1.
TEL.: 257/210-040; Deschis: L-V: 8-16

**Publicitate 0257-210.775**

Sunt **tămăduitoarea AIDA**
- prin puterile mele pot ghici prezentul şi viitorul.
- Prin harul meu **dezleg cununii**
- **Împac familii dezbinate, alung farmece şi blesteme de tot felul,**
- **Aduc pace şi linişte sufletească. Fac de sporul casei.**

Sunt Cristina din Arad, mulţumesc doamnei Aida că mi-a reîntregit familia.

*Locuiesc în Arad, apelaţi la tel. 0743 413 612*

(H-107000)

**Talon valabil până în 30 iunie 2011**

## EVIDENŢIAZĂ-TE!

**Text:** **DATA apariţiei:**.....

.....

.....

.....

.....

.....

.....

.....

**Date personale:**

**Nume şi Prenume:**

**Telefon:**

**Buletin de identitate:**

**TALON + PREŢUL CATEGORIEI AFERENTE**

Anunţurile se preiau zilnic, la ghişeu, până în ora 16[00], după această oră, se pot prelua doar prin intermediul sistemului online de preluare al anunţurilor disponibil pe www.jurnalaradean.ro . Anunţurile de mică publicitate din Jurnal Arădean se publică pe baza talonului din ziar
Redacţia nu îşi asumă responsabilitatea pentru conţinutul anunţurilor de mică publicitate!

JURNAL ARĂDEAN

• **Vând salon** de înfrumusețare, central, chirie mică, suprafață 100 mp. Preț 15.000 Eur/negociabil. Telefon 0758.507.523. 108731

• **Vând spațiu** comercial la Atrium, 30 mp. Telefon 0746.013.832. 131968

• **Vând spațiu** în curte la Palatul Cenad, la demisol, utili 35 mp, antreu, nișă, grup sanitar, hol, ameră. Tel. 0723.367.597. 157117

• **Vând/închiriez 263mp** spațiu central-Vladimirescu, fostă fabrică termopan.Preț f.bun, 0742.352.280. 23508

• **11.500- mp șoseaua- NĂDLAC,** FS mare, Proiect- HOTEL, utilități, 0722- 257409. 128762

## TERENURI LOCAL

• **P.F.Vând locuri** de casă,în Arad 400mp,toate utilitățile și CF.Telefon 0745.350.576. 155964

• **Vând intravilan** Livada, 600 mp, zonă liniștită. Proprietar.Informații telefon 0722.162.120. 99160

• **Vând loc** casă, Diaconu Coresi (Tabacovici), 400 mp. Tel. 0724.380.443. 119778

• **Vând loc** casă, Sânicolau Mic, str. Clopotului nr. 135. Tel:0722.438.792. 147313

• **Vând loc** de casă pe colț în Grădiște, 370mp, str.Păpădiei, Nr.2B.Preț 85 Euro/mp.Telefon 0722.371.870. 155259

• **Vând loc** de casă 514mp, FS- 18mI, în Gai, str.Fântânii, utilități pe teren,strada este asfaltată.0758.485.264. 145752

• **Vând până** la 5 ha teren, front 82 m, PUZ aprobat pentru construcții industriale, comerciale, servicii, 0732.733.623. 67519

• **Vând parcelă** 2500- 3500 mp, lângă centură, curent electric, PUZ aprobat pentru construcții industriale, comerciale, servicii. Tel. 0732.733.623. 67440

• **Vând parcelă** 8.000- 15.000 mp, la centură, PUZ aprobat pentru construcții hale, depozite, curent electric. Tel. 0732.733.623. 67544

• **Vând teren** Prunului 750mp 13.5x51mI, 28.500 euro. 0722.606.527. 126757

• **Vând teren** agricol în Sânicolaul Mic, 0770.366.979, 0357/808732. 142857

• **Vând teren** pe colț, în Gai, str. T. Corgheș 44, 720 mp, 90.000 euro, informații 0729.155.499. 132977

• **Vând teren** 44.200 mp, la drum național, Arad- Nădlac, preț 22 Euro/mp. Telefon 0751.079.900. 149465

• **Vând vilă** zona UTA, construcție nouă, str. Roșiori, 135.000 euro, tel. 0729.155.499. 132977

• **Vând 281** mp, în Gai, str. Manole 25, FS 16 ML, 50 euro/mp, tel. 0729.155.499. 132977

• **Vand teren** 900 mp Strada Milan Tabacovici 0756495707 921704

## TERENURI JUDEȚ

• **Vând loc** de casă 1.000 mp, zona Policlinicii, Chișineu- Criș. ☎ 0745.462.089. 157150

• **Vând pășune** Macea, 200 ha comasat, 100/100, cu pachet Apia până în 2013, 2.500 Eur/ha. Telefon 0723.367.597. 156957

• **Vând sălaș,** sat Nadăș. Informații telefon 0747.240.085. 147131

• **Vând teren** agricol arabil, 200 ha, la Cermei, comasat, 100/100, CF, 2.500 Eur/ha. Tel. 0723.367.597. 157041

• **Vând teren** arabil 0,57 Ha în Nădab, 800Euro. Telefon 0752.260.861. 150488

• **Vând teren** arabil 1 ha TARLA 256 în Șiria, prețul de 1800 euro, cu titlu. Telefon 0741.158.777, 0728.938.777. 145578

• **Vând teren** pentru casă, 615 mp, localitatea Călugăreni, cu utilități FS=28/26. Telefon 0722.226.403. 146688

• **Vând 2** ha teren în Vladimirescu. Telefon 0721.859.036. 156206

• **Vând 2Ha** (20000mp) teren agricol lângă Mândruloc cu 10.000Euro negociabil,la capătul parcelei există rețea de curent electric, 0742.501.451. 155375

• **Vând 575** mp teren intravilan, în Miniș, pe deal. Tel. 0723.550.038. 150189

## IMOBILE CHIRII

• **Închiriez apartament** 2 camere, tot confortul, zona Gării. Tel. 0727.798.269. 119647

• **Închiriez apartament** două camere, nemobilat, etaj I, zona rezidențială UTA, clima, termotecă, termopan, ușă blindată, lift, curte închisă, supraveghere video, intrare cu card, preț 170 euro. Telefon 0257/214.479. 123296

• **Închiriez apartament** la casă Pârneava, 0748.461.333. 126224

• **Închiriez apartament** parțial mobilat, zona Vlaicu.Telefon 0760.238.944, 0357/414724. 132612

• **Închiriez apartament** 1 cameră, 65 mp, pe principală în Vlaicu, utilat și mobilat, ocupabil imediat, 150 Euro.Telefon 0744.622.450. 145735

• **Închiriez apartament** ultracentral 2 camere, bucătărie, baie, debara, mobilat, utilat. Telefon 0745.315.895. 145794

• **Închiriez apartament** mobilat, zona BCR, pe termen lung. Informații tel. 0753.301.326 între orele 16- 20. 149491

• **Închiriez apartament** 2 camere, total contorizat, mobilat, UTA, telefon 0723.467.248, 0744.804.269. 150415

• **Închiriez apartament** 1 cameră, central, mobilat, etaj I, telefon 0726.557.364, 0257/276.217. 156054

• **Închiriez apartament** 2 camere, CF1, utilat, mobilat, Calea Romanilor, pe termen lung, 120 Euro. Telefon 0744.702.885, 0741.150.068. 156967

• **Închiriez cameră+bucătărie** la casă, intrare separată, Pârneava. Informații 0771.464.122. 155601

• **Închiriez casă** în com. Sântana. Informații telefon 0749.346.227 sau 0770.221.643. 149290

• **Închiriez garsonieră** Vlaicu. Telefon 0744.589.976. 154618

• **Închiriez garsonieră** zona Confecții, mobilat, contorizat, cablu. Informații: 0728.627.042. 157385

• **Închiriez una,** două camere, intrări separate, aproape tramvai. Tel. 0752.855.503. 156156

• **Închiriez, elev/student,** cameră separată - acces, C.Romanilor. Telefon 0257/211.337, 0257/240.160. 150043

• **Dau în** chirie apartament 2 camere mobilat, Vlaicu, 150 Eur,0726.289.694. 157782

• **Dau în** chirie apartament 3 camere mobilat și utilat, central, 250 Eur, Tel.0735.423.056. 157786

• **Dau în** chirie garsonieră confort III, 65 Eur+100 Eur garanție. Tel. 0722.777.144. 143174

• **Ofer închiriere** apartament 2 camere, mobilat, contorizat, Vlaicu.Telefon 0758.857.853, 0770.278.012. 156920

• **Ofer spre** închiriere apartament 2 camere, mobilat, situat la etajul 2, în zona Lebăda. Cost rezonabil. Telefon 0745.239.572. 145897

• **Ofer spre** închiriere garsonieră mobilată, Micălaca. Telefon 0742.011.169. 157372

## SPAȚII COM-ARAD

• **Închiriez hală** 500mp Parc Ind. Uta, 0257/272676, 0741.017.019. 156397

• **Închiriez platformă** betonată 700 mp, FS=24, curent trifazic. Tel. 0748.434.254. 130574

• **Închiriez spațiu** central, 30 mp, petnru birou, preț 200 euro+200 garanție. 0741.158.777, 0357/427.436- 156102

• **Închiriez spațiu** comercial 87 mp, B- dul Revoluției nr.4 (vis- a- vis de BRD), 0727.798.269. 119515

• **Închiriez spațiu** comercial ultracentral, 4 Eur/mp. Tel. 0722.344.810. 143272

• **Închiriez spațiu** renovat 130 mp, Casa cu Lacăt, cu acces stradal și locuri de parcare pentru birou, cabinet, salon, etc. Telefon 0723.202.527. 147452

• **Dau în** chirie birou, str. Unirii, nr.1, etaj 1, antreu mare, baie, cameră mare, 150 Eur/lună. Tel. 0723.367.597. 157018

• **Salon strada** Mioriței închiriază 2 posturi coafură 1 cosmetică, 1 manichiură. 0742.364.988. 156052

## CASE-ARAD

• **Cumpăr casă** 3 camere, Aradul- Nou. Ofer 45- 50.000 Eur, 0722.606.448. 157789

• **PF cumpăr** casă Arad, maxim 50.000 Euro, oferte serioase, ☎0730.668.771, 0770.249.532. 157515

## CASE-JUDETUL ARAD

• **Cumpăr casă** în Aradul- Nou, din cărămidă. Ofer banii jos, 40- 50.000 euro, 0722.606.448. 147491

## TEREN-JUDETUL ARAD

• **Cumpăr teren** arabil în Romgera Sântana, Zimandul Nou, Utviniș, plătesc banii jos în funcție de suprafață, fertilitate între 2500-3500 euro/hectar. ☎0730.222.641. 132717

## OFERTE LOCURI DE MUNCĂ

• **Angajăm casieră** schimb valutar. Telefon 0745.509.405. 145789

• **Angajăm coafeză,** cosmeticiană, manichiuristă, pedichiuristă, Pâncota str.T. Vladimirescu 53. ☎0756707587 155496

• **Angajăm consilier** vânzări- auto, agent vânzări piese- auto, controlor trafic, mecanic- auto și șoferi taxi. Telefon 0257/227.056. 132799

• **Angajăm electrician** cu experiență. Informații la telefon 0726.166.720. 145750

• **Angajăm finisori** în construcții. Informații la telefon 0742.076.338. 142901

• **Angajăm instalatori,** lăcătuși necalificați, lucru la înălțime. Telefon 0728.145.037, 0257/285685. 155284

• **Angajăm mecanic** auto. Cunoștințe electrică, tinichigerie constituie avantaj. ☎0257/270.910. 154777

• **Angajăm muncitori** în construcții. Telefon: 0740.310.402. 145820

• **Angajăm tânăr** pentru muncă birou. Telefon 0730.060.564. 145742

• **Angajăm urgent** vulcanizator anvelope camioane, experiență minim 2- 3 ani. Salariu avantajos. Tel. 0755.119.993. 143262

• **Angajăm vânzătoare** cu experiență pentru magazin alimentar. Tel. 0746.069.917, 0755.121.470. 130396

• **Angajăm vânzătoare** peste 35 ani, alimentara. Nu contează calificarea, 0357/436940. 143273

• **Angajez șofer** distribuție 7,5 t, după ora 18,00. Telefon 0728.261.963. 146469

• **Angajez șoferi** cu experiență pe autobasculantă 40 tone. Tel. 0725.543.265. 149495

• **Angajez ajutor** bucătar, tânăr bărbat. Telefon 0743.038.433. 157321

• **Angajez barman- ospătar** și operator pariuri- sportive. Tel: 0722.394.225. 147412

• **Angajez cu** carte de muncă coafeză cu experiență. Ofer salariu foarte bun. Telefon 0751.978.241. 145798

• **Angajez femeie** la bucătărie în Vladimirescu, DN 7. Tel. 0749.112.114. 149472

• **Angajez instalator** și electrician calificați cu permis auto. Telefon: 0747.051.756. 116293

• **Angajez lăcătuș- sudor** pentru confecții metalice, tinichigiu lucrări acoperiș, 0749.376.036. 133693

• **Angajez recepționeră** și supraveghetoare copii pentru loc joacă, 0733.330.368. 159520

• **Angajez spălător** auto doar cu experiență. Salar atractiv, 0741.543.338. 156767

• **Angajez vânzătoare** pentru magazin alimentar numai cu experiență.Telefon 0728.327.688. 143136

• **Angajez vânzătoare** pentru magazin alimentar. Telefon 0744.280.323. 156749

• **Angajez zidari,** dulgheri, muncitori în construcții. Telefon 0730.482.068. 143004

• **Asociație umanitară** recrutează personal pentru munca de teren, 0753.818.296, 0735.044.928. 156919

• **Cabinet contabilitate** angajăm operator evidență primară, C.V. pe e- mail: gsi_balantacont@yahoo.com 156044

• **Caut montatori** profesioniști rigips/gletuitori pentru muncă Austria. ☎0744.558.025, 004369919092288. 151218

• **Firmă de** curierat angajează persoană cu mașină proprie și bărbat pentru birou relații clienți, cunoscător PC. Telefon 0732.001.820. 149592

• **Firmă distribuție** produse alimentare angajăm manipulant marfă. Informații: 0257/213.177. 151218

• **Frimă de** curățenie angajează femei de serviciu. Telefon: 0753.388.488. 123342

• **Hotel angajează** cameriste, Calea Radnei 122. Telefon 0729.169.609. 156087

• **S.C. angajăm** muncitoare pentru producție electrocasnice mici. Telefon 0257/216.739. 156057

• **S.C. angajează** agent comercial produse panificație, domiciliu în Arad, 0730.030.111. 132784

• **S.C. angajează** barman. Telefon 0722.777.144. 143194

• **S.C. angajează** operatori asamblare (femei). Program 8 ore, salar 950 Ron. C.V. prin fax: 0357/101119. Informații: 0357/101116; 0725.924.146, 0726.760.173. 107021

• **S.C. din** Sînicolau Mic angajează muncitori necalificați. Informații 0257/206.211. 148717

• **SC angajează** brutari și feliatori. Relații la telefon 0753.492.876. 157318

• **SC angajează** instalator sanitar cu experiență. Telefon 0728.328.814. 156843

## CERERI LOCURI DE MUNCĂ

• **Asistentă Medicală** caut loc de muncă. Experiență și în stomatologie. Telefon 0758.996.350. 149476

## PRESTĂRI SERVICII

• **A A** Acord garanție repar mașini spălat automate, frigidere, domiciliul clientului, 0257/274600,0745.395.282. 126585

• **A A** Acord Garanție 2 ani reparații mașini spălat,0744.241.398, 0357/401569,0257/259146. 123289

• **Execut proiecte** de arhitectură și documentația necesară pentru construire. Preț 3.5 euro/mp. ☎0753.184.301. 90806

• **Execut: zidărie,** tencuieli, zugrăveli, rigips, izolații acoperișuri, termoizolații, fundații, consolidări, 0740.696.157. 126251

• **Forăm fântâni** în municipiul și județul Arad. Tel. 0755.121.462. 149816

• **Organizăm curs** de mediator 20.06.2011-03.07.2011. Înscrieri la ☎ 0727.248.632. 147431

• **PFA întocmesc** și transmit declarații electronice pentru asociații de proprietari. 0747.056.070. 126514

• **Reparăm tapițăm** canapele colțare, rolete domiciliul clientului telefon: 0257/219.514, 0724.208.683. 139118

## CONSTRUCȚII

• **ABC duc** nisip, balast, grigliură, mraniță, moloz, lemne foc, 0742.749.698. 149315

• **Aduc balast,** nisip, pământ, duc molozul, etc. 0745.036.969, 0722.389.480. 970052

• **Vând țiglă** leu oale, uși toc lat cu sticlă geam 2canate cu sticlă grinzi 9m coarne, Coloniștilor 94. 0257/286.158. 138782

• **Vând lemne** de foc tăiate, 110 lei/m ster. Tel. 0724.652.421. 149579

• **Vând nisip,** balast cu mașină 5 tone, la preț avantajos, 0757.081.086. 107312

• **Vând nisip,** balast, sort, mraniță, pământ vegetal. Tel. 0743.320.930, 0720.512.478. 143189

• **Vând sub** prețul pieței faianță import Spania - FORMA ROJO- roșie, 39mp- 55Lei mp; gresie ROYAL negru import Egipt 15,80mp- 30Lei mp; gresie tip Parchet import Egipt 12,70mp- 30Lei mp, calitate superioară. Telefon 0753.094.060. 118702

## AUTO ROMÂNEȘTI

• **Vând autobasculantă** Raba, 8,5 T, preț negociabil, variante autoturisme, 0746.454.356. 157394

• **Vând Logan** laureat 1.4 MPI, 2006, 4500 euro/neg, 3 tichete valorice incluse. 0744.611.363. 147361

## AUTO STRĂINE

• **Vând BMW** 320 Diesel, înmatriculat, multiple dotări, 25.000 km, 4.550 Eur. Tel. 0745.230.120. 157285

• **Vând Daewoo** Matiz, 2003, toate îmbunătățirile, stare foarte bună (aer condiționat, geamuri electrice, închidere centralizată). Tel. 0752.124.642. 131885

• **Vând Renault** Laguna, an 1994, 160.000 km.Preț 2100Euro negociabil.Telefon 0743.425.188. 149469

• **Vând V.W.Passat** 1.9TDI, an 2008, 78mii km reali, unic proprietar, dotari. Telefon 0745771046, 0740897144. 148719

• **Vând VW** Passat 1,9 TDI, an fabricație 2006, full electric, unic proprietar. Preț 8.900 Eur. Telefon 0740.120.741, 0722.706.535. 156430

## GARAJE

• **Închiriez două** garaje. Telefon 0744.404.421, 0257/228253. 149305

• **Închiriez garaj** zona Podgoria. Tel. 0740.793.255. 149460

## ELECTRONIC PLUS

• **Frigider, combină** frig, mașină spălat automată, ladă frig. Telefon 0257/210613 136821

• **VÂND ieftin electrocasnice second, lăzi, combine, mașini spălat haine, vase, uscătoare, televizoare, anvelope, vitrine comerciale. Rate angajaților, pensionarilor vârstă- boală, ☎0769.005.400.** 8694

## MOBIDOM

• **Cumpăr mobilă** din lemn curbat, fotolii, măsuțe, argintărie, sobe de fontă peste doi metri, 0744.203.945. 104124

• **Vând bibliotecă** Corina și canapea extensibilă Orion, stare foarte bună. Preț 1.000 Ron. Tel. 0740.362.001. 108791

• **Vând bibliotecă** Nina, preț negociabil. Telefon 0726.746.773. 131975

• **Vând dormitor** din lemn masiv, preț negociabil, 0745.696.118. 149823

## PIERDERI

• **Pierdut Certificat** constatator nr.37870 din 09.10.2007 eliberat de Registrul Comerțului Arad pe numele S.C. Mărgineana S.R.L. îl declar nul. 156049

## INSTRUMENTE MUZICALE

• **Vând acordeon** nou Weltmeister negru 96 basi, 11 registre, 1500 euro, telefon 0745.238.473. 113868

• **Vând pian** scurt, 1499 lei. Telefon 0745.614.154. 147434

• **Vând taragot** Stowaser preț negociabil. Telefon 0744.956.849. 142864

## LOCURI DE VECI

• **Vând în** Cimitirul Eternitatea un loc în față, cu bordură.Informații telefon 0257/242520. 106941

## PLANTE-FLORI

• **Vând fân** contra tăiere iarbă în Sânicolau Mic, 0770.290.686, 0357/428.102. 156080

COFICAB este unul din principalii producători de cabluri pentru industria auto din Europa și Nordul Africii, deținând fabrici în Tunisia, Portugalia și Maroc, producând pentru Ford, BMW, VW, Opel, Audi, DaimlerChrysler, Renault, Peugeot Citroen, Fiat etc. În România COFICAB a generat 350 de noi locuri de muncă, prezența lor transformandu-l în principalul furnizor de cabluri pentru industria auto din regiune.

**COFICAB Eastern Europe**

Recrutăm persoane motivate pentru a crește împreuna cu organizația și a-și construi o carieră de success în cadrul organizației

**OPERATOR PRODUCTIE (MASINI CU COMENZI NUMERICE):**

**Descrierea postului:**
- manipulează utilaje cu control numeric
- seteaza parametri utilajului utilizat
- efectuează măsuratorile de verificare

**Cerinte:**
- 10 clase/ școală profesională
- disponibilitate la program de lucru in 3 schimburi (flux continuu)

persoana dinamica si organizata, spirit de echipa

**OPERATOR LOGISTICA :**

**Descrierea postului:**
- responsabil cu operatiunile de incarcare/descarcare a produselor din magazie si de pe liniile de productie
- introducerea informatiilor in baza de date a stocurilor din magazie
- manipularea stivuitoarelor

**Cerințe:**
- școală profesională / liceu tehnic
- carnet ISCIR constituie avantaj
- cunoștințe minime operare calculator
- disponibilitate la program de lucru în 3 schimburi
- persoană dinamica și organizată, spirit de echipă

(H-145741)

Se oferă: pachet salarial atractiv, al 13-lea salariu, sistem de bonusuri, tichete de masă din prima zi de lucru, o masă calda în fiecare zi, transport gratuit
Vă rugăm, trimiteți CV-urile la adresa de e-mail **human.resources@coficab.ro,** la nr. de fax 0257 202601 sau la sediul companiei din **Arad, str.III, nr.2, Zona Industriala Vest,** de luni pana sambata intre orele 6-22. Informații suplimentare la tel: **0257 202632**

**GHENAU TRADE**

**Ferestre si usi din profile PVC cu sticla termopan**

- 3 rate lunare fara comision
- plasa fixa antiinsecte gratis
- transport si montaj gratuit
- gama larga de nuante si modele

REHAU GU BKS GUARDIAN

**ARAD : B-dul Aurel Vlaicu nr. 159**
**tel /fax : 0257-260 . 042**
**mobil: 0769 - 048 . 018; 0728 - 983 . 375**

• **Vând porumb** boabe. Telefon 0745.139.263. 149326

## ANIMALE-PĂSĂRI DOMESTICE

• **Porci de** 10 săptămâni și grăsuni. În Arad! 0742.598.532, 0745.974.892. 156063

• **Vând găini** tinere ouătoare și puicuțe 6 săptămâni. Telefon 0748.322.489. 128072

• **Vând grăsuni,** 30- 35 kg/buc, rasă de carne, 0744.855.910. 146935

• **Vând porc** gras 150 kg, dăm și jumătate. Informații 0770.886.020. 150276

• **Vând pui** de carne și pentru ouă. Telefon 0748.322.489; 0357/442670. 104026

• **Vând purcei,** grăsuni, purcei și 2 ponei (femelă mascul), 0727.452.994. 128623

• **Vând vacă** 3 ani, cu lapte mult, gestantă 4 luni, 0754.562.446. 157338

• **Vând viței** de lapte; Cumpăr vaci pentru abator. Telefon 0740.891.238. 111024

• **Vând 1** familie găini Mătase Japoneză și 5 găini Rode. Telefon 0726.310.337. 149459

• **Vând 3** grăsuni, Aradul Nou. Telefon 0726.418.125. 146761

## MAȘINI,UTILAJE,INSTALAȚII

• **Vând piese** buldozer S- 651, lanțuri, role, steluțe șprochet cabină și buldozer S- 650, S+1500 și piese, 0726.253.412. 113706

• **Vând tractoraș** universal 445 și 600 cu furcă și presă baloți mici. 0257/329.607, 0751.968.986. 147244

• **Vând 2** remorci 5T basculante cu roata a cincea. Telefon 0745.270.325. 132649

## ÎMPRUMUTURI FINANCIARE

• **Ofertă! Valută** rapid cu 2- 3 %. Plata la final! Telefon 0721.492.429. 146609

## CITAȚII

• **Se citează** pârâtul Pîrv Gheorghe în dosarul Nr.8402/55/2011 al Judecătoriei Arad,cu termen de judecată la data de 28.06.2011,ora 8.30, Sala 215, în proces de divorț cu reclamanta Pîrv Cristina Maria. 156255

## DIVERSE

• **Cumpăr pastile** argint, nichel, cositor, alamă, cupru, aluminiu, baterii radiatoare fier vechi, plumb, inox, pene vechi/noi și vaci pentru tăiat. ☎0748.912.117. 145579

• **Cumpăr pastile** argint, nichel, cositor, alamă, cupru, aluminiu, baterii radiatoare fier vechi, plumb, inox, pene vechi/noi și vaci pentru tăiat. ☎0748.607.706. 145579

• **Cumpăr pastile** argint, nichel, cositor, alamă, cupru, aluminiu, baterii radiatoare fier vechi, plumb, inox, pene vechi/noi și vaci pentru tăiat. Telefon:0748.762.586, 0751.948.908. 145579

• **Cumpăr pene** vechi- noi, fier, vechi, caroserii. Preț bun. Tel. 0745.983.893. 130400

• **Cumpăr pene** vechi, noi, cupru alamă, fier baterii, preț bun. 0741.689.068. 130278

• **Cumpăr tichete** Remat. Ofer prețul pieței. telefon 0745.773.833. 147284

• **Vând aparat** auditiv, preț negociabil. Telefon 0357/412072. 149936

• **Vând casă** veche, lângă Primăria- Vladimirescu, inventar apicol,rafturi, mese, scaune, tub CO2, teren 730mp,Vladimirescu, 0742.352.280. 23513

• **Vând Citroen** Xantia, an 1998, combină frigorifică LG, Black Berry, 8252 curve, 0753.562.864 146338

• **Vând poliuretan** (burete) pentru tapițat cu grosimi de la 1- 10 cm. Informații telefon 0257/286834, între orele 8- 16. 140024

• **Vând scaun** stomatologic. Telefon 0745.417.675. 156918

• **Vând solar** cabină tip duș, pentru bronzat! Telefon 0721.859.036. 156206

• **Închiriez una,** două camere, intrări separate, aproape tramvai. Telefon 0752.855.503. 156060

• **Vând transformator** 400 kw+cablu ABY-ACY 150, 100 ml. Tel. 0745.258.251. 133812

• **vin eftin** pentru nunti alb rosu 0740-755.310 145550

**Preluarea anunțurilor pentru următoarea zi se face până la ora 15.00 la ambele sedii, cu excepția anunțurilor de deces, care se primesc până la ora 18.00, la sediul din Bd. Revoluției 81 .**

**SC INTERCITY TRADING SRL, angajeaza:**
- **agent livrari (sofer profesionist);**
- **magazioner gestionar;**
- **operator contabilitate primara si secretariat;**
- **gradinar (horticultor);**

Cerinte: Studii medii.
(H-107004) CV-ul personal, pe str. Lugojului nr. 2, dupa 17,00

*Societate Comerciala cu capital străin*
**ANGAJĂM**
**Reprezentant vânzări**

Cerințe:
- experiență în domeniul vânzărilor de cel puțin 3 ani
- studii tehnice
- cunoștințe operare P.C.
- Abilități de comunicare
- Posesor permis de conducere Cat.B
- Adaptabilitate la un colectiv dinamic
- Disponibilitate de a călători în diverse zone ale României

Oferim:
- salariu motivant
- suport tehnic și logistic
- posibilitatea de a se afirma într-o companie bine definita și în continuă dezvoltare

(H-126289)

***Cv-urile se pot trimite pe adresa de e-mail : cv_contact@yahoo.com sau pe fax : 0257/474437***

Leoni Wiring Systems Arad **ANGAJEAZA :**

**Operatori asamblare**

(H-40369)

Avantaje:
- *Venit lunar impozabil: 1169 Ron in perioada de integrare, care poate creste la 1600 Ron bazat pe experienta si performanta*
- *Angajare pe perioada nedeterminata*
- *Transport asigurat in Judetul Arad*
- *Ore suplimentare platite*
- *Analize gratuite pentru angajare*
- *Asistenta medicala gratuita*
- *Oportunitati de promovare*
- *Pachet de servicii medicale gratuite pentru angajati si familiile acestora la una dintre cele mai moderne policlinici din Arad*

Cerinte minime:
- *Capacitate de integrare intr-un mediu de lucru dinamic*
- *Stare fizica buna, spirit de echipa, disponibilitate de lucru in 3 schimburi*

**Cererile de angajare se depun la sediul firmei noastre.**

**Personal in Departamentele Tehnice:**

INGINERI CALITATE, INGINERI / TEHNICIENI ELECTRONISTI, TEHNICIENI INTRETINERE, PLANIFICATOR PRODUCTIE, INGINERI PROIECTARE, INGINERI PRODUCTIE

Va rugam trimiteti aplicatiile la adresa: recrutare.arad@leoni.com

LEONI Wiring Systems Arad
Str. 1, no. 11 • Zona Industriala Arad, Jud Arad
Tel: 0257-205146, 0257-205266

**LEONI**

**Magyarországra varrónőket keresünk. Szállás utazás ingyenes. Jó kereseti lehetőség.**
**Telefon: 0755067685**
(H-139767)

**Magyarországra autóbusz sofőröket keresünk nagy buszra. Jó kereseti lehetőség.**
**Telefon: 0751043802**
(H-139767)

**Magyarországra elektronikai céghez mobil telefonok hiba keresésére illetve hibajavitásárra keresünk dolgozókat. Szállás, utazás ingyenes.**
**Telefon: 0751043802**
(H-139767)

**Publicitate 0257-210.775**

## Un canadian a furat o casă

**TORONTO.** Un canadian de 43 de ani a fost inculpat pentru furtul unei case, poliția descoperindu-i prada, și urmează să compară în fața unui judecător în luna iulie, a anunțat, miercuri, poliția statului Ontario, citată de AFP. Întorcându-se acasă în 8 iunie, un locuitor din orășelul Brampton (statul Ontario) a constatat dispariția casei sale, un imobil prefabricat de circa 14 m/7 m, estimat la 30.000 de dolari canadieni (31.000 USD). Poliției nu i-a trebuit mult timp pentru a găsi construcția reamplasată pe un teren privat în Southgate, relativ aproape de locul furtului. Suspectul a afirmat că este proprietarul imobilului și și-a susținut declarația cu acte, care însă s-au dovedit a fi false. Metoda utilizată pentru a transporta obiectul furtului nu a fost precizată. Un tractor puternic cu remorcă sau un camion mare și o macara sunt în principiu indispensabile pentru a deplasa acest gen de clădire.

**SURSA: AGERPRES**



Casa a fost mutată FOTO:EPA

**CADOUL LA PĂTRAT**

Două maimuțe marmoset, care au fost trimise din Scoția grădinii zoologice din Chorzow (Polonia), erau însărcinate. Ele au dat naștere câte unui pui. FOTO: EPA

## Lady Gaga, prima în top

**NEW YORK.** Anul trecut, Beyonce s-a aflat în fruntea vedetelor sub 30 de ani care au câștigat cei mai mulți bani. În 2011, nimeni nu o poate întrece pe Lady Gaga: după ce a depășit-o pe Oprah Winfrey în clasamentul celor mai influente vedete din lume, cântăreața a detronat-o acum pe Beyonce în topul celor mai bine plătite vedete sub 30 de ani, publicat de revista Forbes. Mult în spatele originalei cântărețe de 25 de ani, cu 90 milioane de dolari câștigați între mai 2010 și mai 2011, apare pe locul al doilea adolescentul de 17 ani Justin Bieber, cu 53 de milioane de dolari primiți în 12 luni. Sportivii și cântărețiii ocupă primele zece poziții ale clasamentului. Primii actori prezenți în top sunt protagoniștii din „Twilight", Robert Pattinson și Kristen Stewart, care-și împart locul al 15-lea, cu 20 milioane de dolari fiecare.

Lady Gaga FOTO: EPA

Al treilea în clasament este baschetbalistul NBA LeBron James, care a câștigat într-un an 48 milioane de dolari.

**SURSA: AGERPRES**

## S-au intoxicat cu hamburgeri

**LILLE.** Compania franceză SEB, fabricantul hamburgerilor suspectați a fi la originea infecției alimentare cu o bacterie E. coli, suferită de șase copii spitalizați la Lille, a anunțat ieri că această carne folosită provine din Germania, dar și din Belgia și Olanda. Între timp cei 6 copii cu vârsta între 20 de luni și 8 ani sunt în continuare spitalizați la Spitalul Universitar din Lille, însă toți sunt în stare stabilă și viața nu le este în pericol, conform medicilor. ARS Nord/Pas-de-Calais a solicitat retragerea imediată de pe piață a loturilor de carne de hamburgeri marca „Steaks Country", ce erau vândute în magazinele Lidl în cutii de zece bucăți de 100 g.

**SURSA: AGERPRES**

## Recunoaște că se drogheză

**LONDRA.** Cântărețul Justin Timberlake a recunoscut, în revista Playboy, într-un lung interviu despre cariera lui, următoarele filme, dar și despre 'micile' lui vicii, că se drogheză, scrie site-ul directstar.fr. „Marijuana îmi dă ocazia să fac o pauză de gândire. Creierul meu are nevoie uneori să fie stins", a spus el, adăugând: „Simt că sunt la o cotitură a vieții și că există multe lucruri pe care le pot aprecia doar dacă mă opresc să profit de ele." Nu este sigur dacă aceste mărturisiri sunt pe placul părinților lor sau al fanilor săi, încheie directstar.fr. **SURSA: AGERPRES**

**CARMEN**

Născută în zodia Scorpion, pasiunea ei este fitnessul.

## Cea mai scumpă casă din SUA

**LOS ANGELES.** Cea mai scumpă casă din Statele Unite a fost cumpărată de Petra Ecclestone, fiica de 22 de ani a patronului Formulei 1, Bernie Ecclestone, scrie The Wall Street Journal. Casa, aflată în cartierul Holmby Hills din Los Angeles, a fost scoasă la vânzare acum doi ani de Candy Spelling, văduva celebrului producător Aaron Spelling. Ea a cerut 150 milioane de dolari pentru proprietatea de 5.700 m2, care dispune de un bowling, un salon de frumusețe și o parcare în care pot intra 100 de mașini. Nu se cunoaște prețul cu care Petra Ecclestone a cumpărat casa. Ea urmează să locuiască alternativ la Los Angeles și la casa din Londra, evaluată la 90 milioane de dolari.

**SURSA: AGERPRES**

Petra Ecclestone FOTO: EPA

# Suferă de „rău de spațiu"

**Un astronaut japonez de pe ISS s-a plâns pe Twitter că își simte capul foarte greu.**

**TOKYO.** Astronautul japonez Satoshi Furukawa a declarat, într-un mesaj postat pe Twitter, că suferă de „rău de spațiu", la o săptămână după ce a ajuns la bordul Stației Spațiale Internaționale (ISS), alături de americanul Mike Fossum și rusul Serghei Volkov.

„Sufăr de rău de spațiu. Mă simt cu adevărat rău, mai ales atunci când mișc capul brusc. Capul meu mare devine foarte greu. Ajutor!", scria Furukawa, marți, pe Twitter.

Astronautul japonez, care este și medic, a ținut însă să minimalizeze importanța „afecțiunii" sale într-un mesaj postat ulterior: „Din punct de vedere medical, nu am nicio problemă. Aproximativ două treimi dintre cei care ajung în spațiu pentru prima dată suferă temporar de rău de spațiu".

Astronautul Satoshi Furukawa FOTO: EPA

„Este un fel de adaptare a creierului la absența gravitației. Capul vi se pare greu din cauza deplasării fluidelor. Nu este o problemă, iar simptomele sunt temporare", a continuat Furukawa.

Într-un interviu publicat luna trecută pe site-ul Agenției de explorare spațială japoneze (JAXA), astronautul nipon sublinia faptul că este interesat de studiul schimbărilor suferite de corpul uman în spațiu.

Cei trei astronauți s-au alăturat la bordul ISS cosmonauților ruși Alexandre Samokutiaev și Andrei Borisenko și astronautului american Ronald Garan. Cei trei astronauți vor petrece următoarele șase luni la bordul ISS.

**SURSA: MEDIAFAX**

Fazele eclipsei FOTO: EPA

## Cea mai lungă eclipsă de Lună

**PARIS.** Astronomii și amatorii curioși din anumite regiuni din Europa, Africa, Orientul Mijlociu și Asia Centrală au putut să observe, în noaptea de miercuri spre joi, o eclipsă totală de Lună, prima din anul 2011, care a avut cea mai lungă durată dintre toate eclipsele din ultimii 11 ani, informează AFP. Următoarea eclipsă totală de Lună se va produce pe 10 decembrie.

**SURSA: MEDIAFAX**

## Previne atacurile cerebrale

**WASHINGTON.** Persoanele în vârstă de peste 65 de ani care folosesc ulei de măsline în dieta zilnică prezintă mai puține riscuri de a suferi atacuri cerebrale în comparație cu persoanele care nu consumă acest produs alimentar, potrivit unui studiu realizat în Franța, informează AFP.

**SURSA: MEDIAFAX**

Cu mai puține riscuri FOTO: FAN

# Jolie va vizita refugiații sirieni

**ANKARA.** Angelina Jolie a primit de la autoritățile turce permisiunea de a-i vizita pe refugiații sirieni de la granița turcă, informează site-ul fr.news.yahoo.com. Actrița, ambasadoare a bunăvoinței din partea Națiunilor Unite, a cerut permisiunea Ministerului turc al Afacerilor Externe să meargă în taberele de refugiați sirieni de la frontiera turco-siriană. Purtătorul de cuvânt al ministerului, Selcuk Unal, a anunțat miercuri că vizita actriței a fost aprobată. Angelina Jolie, care va sosi în Turcia vineri, 17 iunie, intenționează să meargă în taberele de refugiați din sudul țării. Mii de sirieni au fost nevoiți să-și părăsească țara din cauza violențelor din ultima vreme. Din 15 martie, peste 1.200 de opozanți au murit și alți 10.000 au fost arestați în Siria, potrivit unor ONG-uri internaționale.

Actrița americană a vizitat peste 20 de tabere de refugiați din Irak, Afganistan, Pakistan și Sudan, de când a devenit ambasador al bunăvoinței pentru ONU, în 2001.

Actrița se află în prezent în Malta, alături de Brad Pitt și de cei șase copii ai lor. Ei își vor petrece vara pe teritoriu maltez, Brad Pitt fiind angajat în turnarea filmului 'World war Z'. **SURSA: AGERPRES**

Angelina Jolie FOTO: EPA

FONDAT 1989, APARE LA ARAD, TEL. 0257/281.802, E-MAIL: REDACTIA.JURNALARADEAN@INFORMMEDIA.RO; PUBLICITATE.JURNALARADEAN@INFORMMEDIA.RO

E timpul să porţi o pălărie de soare

PAGINA 11

JURNAL ARĂDEAN

**Deputatul Lucian Tipei sancţionează exagerările UDMR**

PAGINA 5

**LUNI**
**20 IUNIE 2011**
ANUL XXIII, NR. 6340
**16 PAGINI - 1,2 LEI**

**25°** Temperaturile se vor situa între 12 şi 25 grade. Vântul va sufla cu 12 km/h

DIMINEAŢA | AMIAZA | SEARA

# Furnicar pe autostradă

**Eusebiu Pistru, la prima inspecţie pe şantiere după ce a fost numit responsabil de investiţiile din Arad.**

**ARAD.** Ministrul Transporturilor, Anca Boagiu, a decis săptămâna trecută să-i treacă în grija secretarului de stat Eusebiu Pistru responsabilitatea de a se ocupa și supraveghea îndeaproape investițiile în infrastructură din județul Arad. În week-end, Pistru a făcut și prima inspecție pe teren la toate cele cinci mari lucrări de infrastructură ale ministerului din județ: autostrada Arad-Timișoara, centura Aradului în regim de autostradă, drumul Arad-Oradea și cele două pasaje de pe centura de nord a municipiului. Concluzia secretarului de stat? Suntem în grafic. „Pe Arad-Timișoara stadiul fizic al lucrărilor este de 63-65%. Am văzut o mobilizare bună pe teren. Se lucrează de dimineața până seara pentru a se încadra în termenele pe care le-am fixat și cred că acestea vor fi respectate. Vom deschide traficul pe întreg traseul autostrăzii Arad-Timișoara până la finele anului. În momentul de față, din 32 de kilometri de autostradă, 15 sunt asfaltați. Depinde desigur și de timp, ca vremea să țină cu noi. Dacă nu apar probleme mari, recepția finală a lucrării va fi făcută în iunie-iulie 2011", ne-a declarat Pistru. Cum era de așteptat, la un șantier atât de mare, problemele curg. „Sunt însă probleme curente, la care le găsim rezolvarea urgent. Mai avem o problemă cu un ultim sit arheologic, dar suntem deja în faza documentelor și aici. Pe toate celelalte de pe traseul autostrăzii s-a făcut descărcarea de șantier", a mai precizat oficialul. /P.3

REZISTENŢĂ

## Încă 50 de ani pe podul Traian

50 de ani. Cel puţin atât va mai dăinui podul Traian, după momentul la care lucrările de reabilitare ale podului vor fi finalizate. Cu condiţia ca tramvaiele să fie scoase de aici, caz în care ar putea rezista chiar 100 de ani. Garanţia e oricum de zece ani, dacă autoritatea contractantă va respecta regulile de mentenanţă cerute de executant. Finalul lucrările este planificat în toamnă. /P.7 FOTO: A.D.B.

Au recuperat şi maşina FOTO: V.O.

## Au fost găsiţi înecaţii din Pecica

**ARAD.** Pompierii i-au găsit pe amândoi tinerii care s-au înecat în Mureș după ce au plonjat cu mașina în râu. Unul dintre ei a fost găsit chiar în apropiere de locul accidentului, dar celălalt a fost descoperit la mulți kilometri în aval, la intrare în localitatea Semlac. /P.8

## Începe Evaluarea Naţională

**ARAD.** Astăzi intră în focul probelor scrise absolvenții de clasa aVIII-a. Primul examen, limba și literatura română va fi susținut în cele 131 de unități școlare unde se organizează examenele din cadrul evaluării naționale. /P.5

Milic, decepţie la UTA FOTO: C.A.

## De la promovare, la retrogradare

**ARAD.** UTA a avut un sezon zbuciumat, lucru recunoscut chiar și de „secundul" Dan Stupar. Interzicerea promovării și, apoi, 12 puncte penalizare, au fost momentele cele mai importante din viața „Bătrânei Doamne", care a fost aruncată de la promovare, în mocirla din subsolul clasamentului. /P.9

Câinii au viitor privat FOTO: FAN

## Mii de euro pentru câinii nimănui

**ARAD.** Primăria Arad a decis: scoate la licitație activitatea de prindere, sterilizare, adăpostire sau eutanasiere a câinilor fără stăpân. Aceștia vor fi ridicați de pe străzi, vor fi ținuți cel mult două săptămâni în adăpost, după care vor fi eliberați în „puncte izolate" ale orașului, sterilizați, de către firma privată care va veni cu cea mai bună ofertă la licitație. Primăria este dispusă să plătească zeci de mii de euro pentru a rezolva problema. /P.8

## Oferte speciale JA

pagina 14

# Aradul, sub ameninţarea antraxului

**Direcţia Sanitar-Veterinară Arad este în alertă după ce în Serbia şi Bulgaria au fost descoperite animale infectate.**

**ARAD.** Autoritatea Națională Sanitară și pentru Siguranța Alimentelor (DSVSA) a pus în gardă direcțiile județene din Arad, Timiș, Caraș Severin și Mehedinți, după ce în Serbia au fost descoperite focare de antrax. Potrivit informațiilor furnizate de DSVSA, în zona Novi Becej, satele Bocar și Novo Miloșevo, aflate la 60 de kilometri de granița cu România, au fost depistate mai multe animale care au contactat bacilul cu pricina, aici fiind instaurată carantina. Ordinele venite de la București sunt clare: intensificarea măsurilor de control al circulației de animale vii, produse și subproduse provenite din Serbia. Gheorghe Ban, directorul Direcției Sanitar-Veterinare și pentru Siguranța Alimentelor Arad (DSVSA), spune că nu este cazul ca arădenii să se alarmeze în legătură cu antraxul. „Sunt foarte mici șansele ca animalele sau produsele infectate că ajungă în județul nostru, ținând cont că suntem destul de departe de zona afectată", ne anunță Gheorghe Ban. /P.3

## Fertilizarea in vitro, în vecini

**ARAD.** Cuplurile infertile din Arad pot accesa programul gratuit de fertilizare in vitro al Ministerului Sănătății doar în afara județului. Timișoara este cel mai apropiat oraș în care arădenii pot să meargă sau mai pot alege între alte cinci locații din țară. /P.5

## LOTO 19 IUNIE

| | |
|---|---|
| 6/49: | 40, 21, 3, 45, 49, 41 |
| NOROC | 2066880 |
| 5/40: | 23, 33, 13, 6, 11, 7 |
| JOKER | 31, 40, 9, 16, 8 + 5 |

## DISTRIBUŢIE

**Topul celor mai mari distribuitori de IT&C în 2009.**

mil. euro - cifra de afaceri

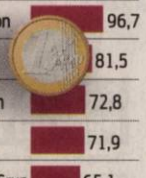

| | |
|---|---|
| Asesoft Distribution | 96,7 |
| Scop Computers | 81,5 |
| Mobile Distribution | 72,8 |
| Omnilogic | 71,9 |
| Aline Distribution Grup | 65,1 |
| RHS Company | 58,7 |

Grafica: Jurnal arădeansursa: Registrul Comerţului

e-mail: info@universulverde.ro;
www.universulverde.ro
Arad, Str. Pădurii nr. 24, (Piaţa Obor),
Tel: 0257 270 090, 0357 408 344,
Fax: 0357 408 345

SC UNIVERSUL VERDE SRL

- Realizăm şi întreţinem spaţii verzi
- Montăm gazon rulat
- Realizăm sisteme de irigaţie
- Punem la dispoziţie toată gama de arbori şi arbuşti ornamentali

(H-962777)

CAMPIONII !

Superbă performanţa juniorilor de la CS Atletico Arad, care s-au încoronat campioni ai României, după o finală dominată categoric în faţa celor de la U Cluj. S-au remarcat, în mod deosebit, Răzvan Monac, autor a unei triple, şi Toma Bodri, desemnat jucătorul finalei, dar toţi jucătorii şi colectivul de antrenori merită felicitări. FOTO: FAN

11127
9 771220 748010

## REMEMBER: 20 IUNIE

**1819** S-a născut Jacques Offenbach (d. 1880)

**1837** Victoria devine regină a Marii Britanii. A domnit până în 1901

**1840** Samuel Morse îşi înregistrează invenţia, telegraful

**1870** A murit Jules de Goncourt, scriitor francez (n. 1830)

**1891** A murit Mihail Kogălniceanu, istoric, scriitor, publicist şi om politic (n. 1817)

**1909** S-a născut Errol Flynn, actor american (d. 1959)

**1913** S-a născut Aurel Baranga, dramaturg şi publicist român (d. 1979)

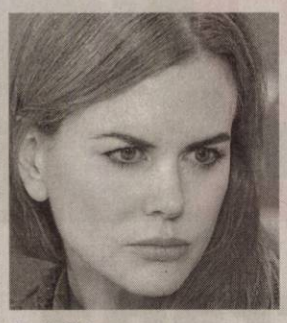

Nicole Kidman

**1950** S-a născut Lionel Richie, cântăreţ american

**1953** S-a născut Cyndi Lauper, cântăreaţă şi compozitoare americană

**1967** S-a născut Nicole Kidman, actriţă

## PIEŢE, TÂRGURI

Astăzi este zi de piaţă la Curtici, Nădlac, Bocsig, Gurahonţ, Moneasa, Pilu, Vladimirescu. Tot astăzi se organizează târg săptămânal la Gurahonţ şi Bârzava.

## AU PLECAT DINTRE NOI

Ciupe Teodor (1937), Szabo Margit (1920).

anunţurile de deces se publică gratuit

## TELEFOANE UTILE

☎INFORMATII TELEFONICE: 118.932; ☎ROBOT: 1958; ☎APEL UNIC DE URGENTA (SALVARE, POLITIE, Pompieri): 112; ☎PRIMARIA MUNICIPIULUI ARAD: Program de relatii cu publicul (camera 5) luni-vineri între orele 8-20. Tel.: 0257/284.744; tel. centrala: 0257/281.850; ☎S.C. E.ON GAZ ROMÂNIA - Sucursala Arad - Dispecerat si interventie telefon:0357/403.321; ☎DERANJAMENTE CURENT ELECTRIC: 0257/929; ☎INFORMATII CFR: 0257/231.777; ☎PROTECTIA CONSUMATORULUI: B-dul Revoluţiei, nr. 50. Telefon: 0257/257.049; ☎GOSPODARIREA COMUNALA ARAD S.A.: 0257/270.352; 0729-009.033; 0257/270.352; ☎POLITIA DE FRONTIERA: 1959; ☎SC CET (Dispecerat şi intervenţie termoficare): 0357/412.244; 0257/ 231.367; 0357/412.233; ☎POLIŢIA LOCALĂ: 0257/939.

## SUDOKU

**REGULI:** În fiecare bloc sunt câteva cifre între 1 şi 9, stabilite dinainte. Acestea trebuie completate cu cifrele lipsă, în aşa fel încât fiecare număr să figureze o singură dată. De asemenea, cifrele de la 1 la 9 trebuie să figureze o singură dată atât pe rândurile orizontale cât şi pe coloanele verticale ale celor nouă blocuri luate împreună.

**ÎNCEPĂTORI**

| | | | | | | | | |
|---|---|---|---|---|---|---|---|---|
| 6 | | 9 | | | | | 4 | 7 |
| | 1 | 2 | 5 | | | | | |
| 7 | 5 | | 6 | 8 | | | 1 | |
| | 4 | 7 | | | 1 | | | 5 |
| | | 3 | | 5 | | 4 | 8 | |
| | | | 3 | | 8 | 6 | | 1 |
| | | | | 2 | 5 | 1 | | |
| 5 | | 8 | | 1 | | | 2 | |
| 4 | | | 7 | | 3 | | | 6 |

**AVANSAŢI**

| | | | | | | | | |
|---|---|---|---|---|---|---|---|---|
| | | | | 1 | | | | 4 |
| | 8 | | | | | 6 | | |
| | | 5 | | | 2 | | | |
| 9 | | | | | 3 | | 1 | |
| | 2 | | | | | | 8 | |
| | 6 | | 4 | | | | | 7 |
| | | | 8 | | | 9 | | |
| | | 3 | | | | | 5 | |
| 7 | | | | 6 | | | | |

Soluţiile jocurilor din numărul precedent:

**ÎNCEPĂTORI**

| | | | | | | | | |
|---|---|---|---|---|---|---|---|---|
| 2 | 9 | 8 | 4 | 5 | 1 | 3 | 6 | 7 |
| 3 | 6 | 7 | 9 | 2 | 8 | 4 | 1 | 5 |
| 1 | 5 | 4 | 7 | 6 | 3 | 2 | 9 | 8 |
| 9 | 4 | 3 | 8 | 7 | 2 | 6 | 5 | 1 |
| 8 | 2 | 6 | 5 | 1 | 4 | 9 | 7 | 3 |
| 7 | 1 | 5 | 6 | 3 | 9 | 8 | 2 | 4 |
| 6 | 3 | 1 | 2 | 8 | 7 | 5 | 4 | 9 |
| 5 | 8 | 9 | 1 | 4 | 6 | 7 | 3 | 2 |
| 4 | 7 | 2 | 3 | 9 | 5 | 1 | 8 | 6 |

**AVANSAŢI**

| | | | | | | | | |
|---|---|---|---|---|---|---|---|---|
| 1 | 5 | 4 | 2 | 9 | 6 | 3 | 8 | 7 |
| 8 | 3 | 7 | 4 | 1 | 5 | 6 | 2 | 9 |
| 6 | 2 | 9 | 8 | 7 | 3 | 1 | 5 | 4 |
| 2 | 7 | 8 | 3 | 6 | 1 | 9 | 4 | 5 |
| 4 | 6 | 1 | 5 | 2 | 9 | 8 | 7 | 3 |
| 5 | 9 | 3 | 7 | 8 | 4 | 2 | 6 | 1 |
| 3 | 8 | 2 | 1 | 4 | 7 | 5 | 9 | 6 |
| 7 | 1 | 6 | 9 | 5 | 2 | 4 | 3 | 8 |
| 7 | 1 | 5 | 6 | 3 | 8 | 7 | 1 | 2 |

# UNDE MERGEM în Arad

## CINEMA

**DACIA** „Legături de sânge" (Suedia), ora 14:00, 17:00; 20

**CINEMA CITY**

Apă pentru elefanţi, orele 16:20, 19:00, 21:40

Domnişoare de onoare, orele 16:10, 21:00

Furios şi iute în viteza a 5-a: Jaful de la Rio, orele 15:00, 17:50, 20:40

Iubit de împrumut, orele 14:00, 18:50

Kung Fu Panda 2 - 3D dublat, orele14:30, 17:10, 18:30

Kung Fu Panda 2 – 3D, orele 20:30, 22:30

Marea Mahmureală 2, orele 13:50, 16:00, 18:10, 20:20, 22:40

Marea Mahmureală 2 – digital, orele 13:10, 15:20, 17:30, 19:40, 21:50

Piraţii din Caraibe: Pe ape şi mai tulburi 3D, orele 13:40, 14:40, 16:20, 17:20, 19:10, 20:10, 22:00

Priest: Răzbunatorul 3D, orele 15:15, 21:30

Rio 3D, ora 13:10

Thor 3D, ora 19:10

Ursul, ora 14:10

X-Men: Cei Dintâi, orele 14:10, 16:50, 19:30, 22:10

## TEATRU

**TEATRUL CASIC „IOAN SLAVICI"** **„Amoc",** după Ştefan Zweig în regia lui Alexander Hausvater (duminică, 26 iunie, ora 19)

## CONCERTE

**Concert vocal-simfonic:** Carl Orff – Carmina Burana. Dirijor: Ilarion Ionescu Galaţi; Soliştii: Camelia Clavac, Valentin Racoveanu, Adrian Marcan; Dirijorul corului: Robert Daniel Radoias (joi, 23 iunie, ora 19.30, în sala Palatului Cultural)

## EXPOZIŢII

**GALERIILE DE ARTĂ „DELTA":** „Sculptura azi. 4 discursuri" (9-17)

**GALERIA DE ARTĂ „ALFA"** (B-dul Revoluţiei, nr. 90): „Târg de artă, Arad 2011" (9-17)

**SALA CLIO** (str. Horea, nr. 8): „Salonul de acuarelă 2011" (9-17)

## ÎNTRERUPERI CURENT

**Marţi, 21 iunie 2011** - În municipiu: h 8:30-17:30: str. Eminescu nr. 1, Marnei, Orizont, Ulpiu, Tichindeal, Alunului, Septimiu, Ulmului, Mircea Voda, Nadejde, Trotus, Aron Pumnul(p); h 8.30-10.30: str. Ioan Brezoianu, Secerei, Stupilor, Tribunul Andreica, Campul Linistii-SC Metalcomp International SRL. În judeţ: 9-18: Slatina de Mureş, Stejar, Lupeşti, Pârneşti, Baia; h 9-15: Beliu(p), Tagadau, Benesti, Bochia; h 8-17: Cil, Radesti; h 8-15: Tulesti, Vandulesti; h 9-12: Tarnova(p); h 8-18: Paiuseni(p)

## HOROSCOP

**BERBECUL** (III.21.-IV.20.)

S-ar putea să plecaţi într-o deplasare neaşteptată. Nu este cazul să regretaţi schimbarea programului, această călătorie poate reprezenta un nou început.

**TAURUL** (IV.21.-V.20.)

Sunteţi în formă, iar relaţiile cu anturajul sunt excelente. Ziua de astăzi este favorabilă investiţiilor, demarării unei afaceri şi călătoriilor în interes personal.

**GEMENII** (V.21.-VI.21.)

Reuşiţi să faceţi schimbări majore în viaţa dumneavoastră, mai ales pe plan profesional şi în privinţa relaţiilor sentimentale.

**RACUL** (VI.22.-VII.22.)

Sunteţi nevoit să faceţi mai multe drumuri scurte, iar seara vă pregătiţi pentru o călătorie, împreună cu partenerul de viaţă.

**LEUL** (VII.23.-VIII.23.)

Este momentul să puneţi în practică planurile în legătură cu o afacere foarte promiţătoare. Relaţiile cu partenerul de viaţă pot avea de suferit.

**FECIOARA** (VIII.24.-IX.23.)

Preocupat de problemele personale, aveţi tendinţa să neglijaţi căminul. Pentru rezolvarea problemelor importante, vă puteţi baza pe intuiţie.

**BALANŢA** (IX.24.-X.23.)

Talentul creativ este la cote ridicate şi vă poate ajuta să rezolvaţi problemele profesionale. Relaţiile sentimentale sunt în general bune.

**SCORPIONUL** (X.24.-XI.22.)

În prima parte a zilei, este posibil să aveţi mici dificultăţi în cămin. Cu o vorbă bună sau un mic cadou, puteţi dezamorsa o situaţie tensionată.

**SĂGETĂTORUL** (XI.23.-XII.21.)

Zi favorabilă studiului şi comunicării. Puteţi obţine câştiguri importante din tranzacţii financiare. Sunteţi anunţat că trebuie să plecaţi într-o călătorie.

**CAPRICORNUL** (XII.22.-I.20.)

Nervozitate vă poate pune într-o situaţie neplăcută în cămin. Păstraţi-vă calmul şi dedicaţi-vă unor activităţi de rutină.

**VĂRSĂTORUL** (I.21.-II.20.)

Puteţi obţine cu uşurinţă mici câştiguri financiare, însă vă recomandăm să fiţi prudent şi să evitaţi speculaţiile de orice fel. În partea a doua a zilei, reuşiţi să tensionaţi relaţia cu partenerul de viaţă.

**PEŞTII** (II.21.-III.20.)

Aveţi ocazia să rezolvaţi o problemă mai veche a familiei. În cursul dimineţii, descoperiţi o ofertă foarte avantajoasă pentru cumpărarea unei case sau pentru un schimb de locuinţă.

## SĂNĂTATE

**CABINET GINECOLOGIC:** Arad, B-dul Decebal nr. 11 (lângă Hotel Aradul). EFECTUĂM: TEST PAP, ECO VAGINAL, CHIURETAJ.
Programări la telefon: 0727.008.794.

## COMENZI TAXI

**TAXI ALFA** 945; 22.88.88; 25.25.26; 0723-200.301; 0745-50.60.70
**TAXI ARAD** 940; 0722-755.440; 0740-252.101
**FAVORIT** 280.000; 281.111; 0740-083.333; 0724-409.992
**EUROPA** 275.555; 0723-677.555; 0744-828.163
**TAXI VERBIŢĂ** 0726-336.969; 0741-200.300; 944

## DOBÂNZILE BANCARE ÎN VIGOARE LA 20.06.2011

| DENUMIREA BĂNCII | SUMA MINIMĂ (RON) | | DOBÂNDA (% PE AN) | | | | | | | | | | | |
|---|---|---|---|---|---|---|---|---|---|---|---|---|---|---|
| | | | PERSOANE FIZICE | | | | | | PERSOANE JURIDICE | | | | | |
| | PERSOANE FIZICE | PERSOANE JURIDICE | LA VEDERE | PE TERMEN DE (LUNI) | | | | | LA VEDERE | PE TERMEN DE (LUNI) | | | | |
| | | | | 1 | 2 | 3 | 6 | 9 | 12 | | 1 | 2 | 3 | 6 | 9 | 12 |
| BCR | 100 | 1000 | 0,25 | 6 | 6,10 | 6,20 | 6,30 | 6,40 | 6,50 | 0,25 | 6 | 6,10 | 6,20 | 6,30 | 6,10 | 6,50 |
| BRD | 150 | - | 0,25 | 6 | - | 6,25 | 6,50 | - | 6,50 | 0,25 | 6 | - | 6,25 | 6,50 | - | 6,50 |
| Intesa Sanpaolo Bank | 100 | 5000 | 0,1 | 6,50 | 6,75 | 7 | 7 | 7 | 6,75 | 0,1 | 6,50 | 6,75 | 7,00 | 7,00 | 7,00 | 6,75 |
| B. Transilvania | 100 | 2500 | 0,15 | 6,25 | - | 6,50 | 6,50 | 7,00 | 7,50 | 0,15 | 6,25 | - | 6,50 | 6,50 | 7,00 | 7,50 |
| BancPost | 500 | 5000 | 0,15 | 7 | | 7,5 | 7 | - | 7,3 | 1 | 6,5 | - | 7,10 | 7,35 | - | 7,55 |
| Raiffeisen | 4000 | 1000 | 0,25 | 5,75 | - | 6,00 | 6,20 | - | 6,35 | 0,25 | 4,75 | - | 4,80 | 5,60 | - | 5,75 |
| B. Coop. Mureşul | 30 | 200 | 0,1 | 5 | - | 6 | 6,5 | 7 | 7 | 0,1 | 5 | - | 6 | 6,5 | 7 | 7 |

aradjob.ro

romimo.ro
Piaţa de imobiliare a României

# Vremea

Marţi, 20 Iunie

www.aradon.ro

**12°** LA ORA 6 — Temperatura va fi între 12-14 grade . Vântul va sufla cu 21 km/h, dinspre VNV

**22°** LA ORA 18 — Temperatura va fi între 22 -23 grade.Vântul va sufla cu 14 km/h, dinspre V

## ZIUA PRECEDENTĂ

| | | | |
|---|---|---|---|
| Arad | 24° C | Umiditate: | 62% |
| Lipova | 24 °C | Presiune: | 757mmHG |
| Chişineu- Criş | 24° C | Precipitaţii: | 30 % |
| Săvârşin | 24° C | Vânt: | 23 km/h |
| Sebiş | 24 °C | Direcţie vânt: | VNV |

## SOARELE

Răsare: 05:43
Apune: 21:30

## AZI

Temperaturile se vor situa între 12 şi 25 grade. Vântul va sufla cu 12 km/h, dinspre VNV.

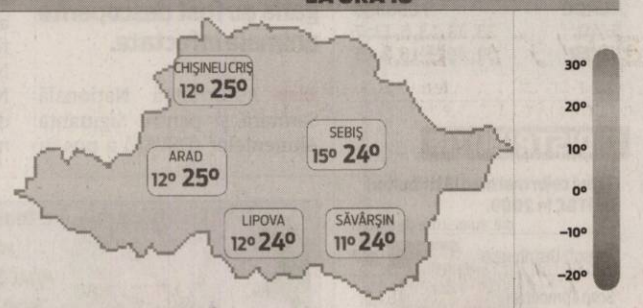


## FAZELE LUNII

02. 06. · 9. 06. · 15. 06. · 23. 06.

| LUNI | MARŢI | MIERCURI | JOI |
|---|---|---|---|
| 12° 25° însorit | 12° 28° însorit | 14° 32° caniculă | 17° 34° caniculă |

## CALENDAR

**Biserica ortodoxă:** Sf. Mc. Metodie, Ep. Patarelor; Sf. Calist, Patr. Constantinopolului (Începutul Postului Sf. Ap. Petru şi Pavel) **Biserica greco-catolică:** Sf. ep. m. Metodie. Începe Postul Sf. ap. Petru şi Pavel.
**Biserica romano-catolică:** Sf. Sever, pp. m.

## PROGNOZĂ PENTRU TREI ZILE

Temperaturile minime vor fi cuprinse între 12 şi 17 grade, iar cele maxime între 25 şi 34 grade.

Temp.minime: 12 la 17° C
Temp.maxime: 25 la 34° C

JURNAL ARĂDEAN
Str. Poetului nr. 1C, Arad
BRAT Auditat de BRAT
Reclamaţii difuzare: 0257/ 228586

**Director editor:** Mircea Ţişcă (8471)
Secretariat: 0257.281802 (centrala), fax - 0257.280655
Şef departament difuzare: Carmen Csordas
Marea publicitate: 0257.280904 (int. 8488); Mica publicitate: 0257.210775
Tiparul executat la: SC Inform Media SRL, Calea Torontalului, DN 6, km 5,7, Timişoara

**Redactor şef: Adriana Barbu (8410)** Responsabil de număr: Monica Ardelean
Secretar general de redacţie: Gabriela Groza (8417) Departamente: Eveniment: Simona Butaru (8412), Monica Ardelean (8446), Alin Gherasim, Politic: Tristan Mihuţa (8431), Simion Todoca (8425); Economic: Andreea Pintea (8419), Margareta Szegö (8435); Cultură, Învăţământ: Vasile Filip (8428); Social: Diana Duţu (8429); Sport: Daniel Scridon (8427), Adrian Hârţău (8433), Leo Sfăra (8434);
Tehnoredactare: Ghizela Şerban, Ramona Vidulescu
REDACŢIE : tel. 0257.281802 (centrala); fax 0257.280655 (int. 8490), 0257.281797 (int.8489); e-mail:redactia.jurnalaradean@informmedia. ro, adevaruldearad@informmedia.ro, publicitate.jurnalaradean@informmedia.ro, publicitate.adevarul@informmedia.ro

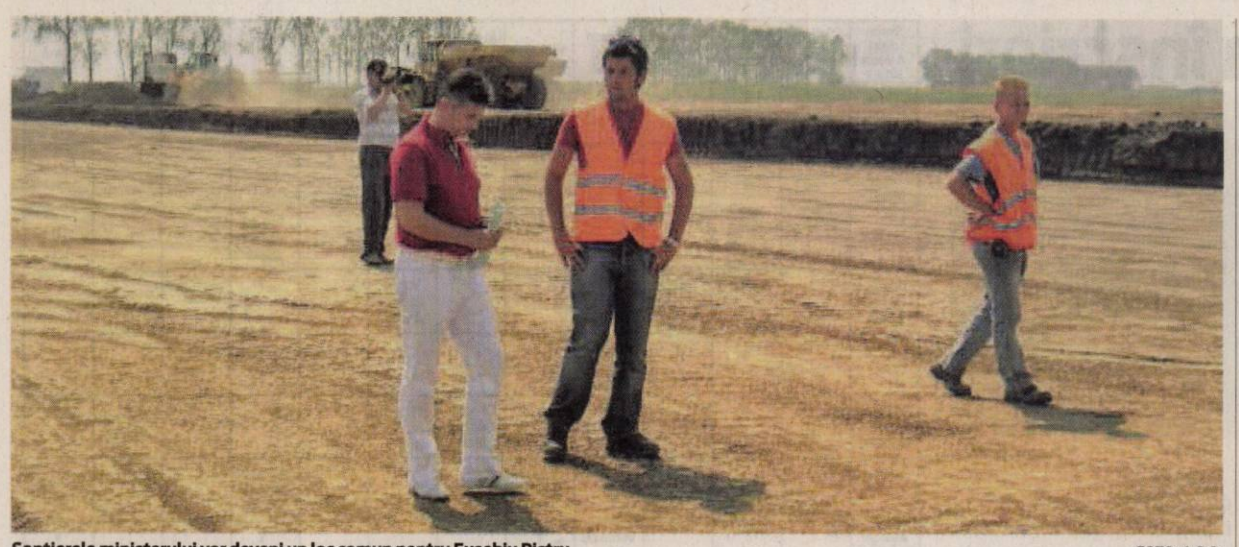

Şantierele ministerului vor deveni un loc comun pentru Eusebiu Pistru FOTO: A.B.D.

# Furnicar pe autostradă!

**Eusebiu Pistru, la prima inspecţie pe şantiere după ce a fost numit responsabil de investiţiile din Arad.**

**ARAD.** Şi pe centură se va circula până la sfârşitul acestui an, conform spuselor lui Eusebiu Pistru. „De la kilometrul zero la 4+500, de la DN7 până lângă aeroport, există promisiunea că centura va fi finalizată până la sfârşitul anului. Pe următorii doi kilometri circulaţia va fi deschisă tot atunci pe o singură bandă pe sensul de mers, în timp ce între kilometrul 6 şi 12 (punctul final n.r.) vom da drumul la trafic în regim normal de autostradă tot până la finele anului 2011. Podul peste Mureş va fi finalizat, cu tot cu asfalt, până la mijlocul lunii august", susţine Eusebiu Pistru, după vizita de pe şantier. Oficialul s-a arătat mulţumit de faptul că pe centura Aradului în regim de autostradă se lucrează 24 de ore din 24, noaptea derulându-se mai ales aprovizionarea cu materiale.

> Răspund de toate investiţiile în infrastructură din Arad.
>
>
>
> EUSEBIU PISTRU

**Străzi refăcute**

Secretarul de stat a venit şi cu o veste bună pentru străzile din oraş: „Drumurile pe care se face transportul de materiale necesare execuţiei centurii vor fi reparate de constructor, această obligaţie fiind cuprinsă în contract".

**Gata în Arad**

Mai nici o dezamăgire pentru responsabilul cu investiţiile ministerului Transporturilor din judeţ nici când vine vorba de cel de al treilea obiectiv: reabilitarea drumului naţional Arad-Oradea. „Ritmul este şi aici susţinut. Au avansat cu lucrările foarte mult, iar vestea bună pentru arădeni este faptul că până la finele anului porţiunea de drum care traversează judeţul Arad, până la limita de judeţ va fi finalizată. În întregime, drumul va fi reabilitat complet până la mijlocul anului viitor".

**Record la utilaje**

Cifrele prezentate de oficial sună şi ele bine. Potrivit secretarului de stat Eusebiu Pistru, pe centura Aradului în regim de autostradă se află în această perioadă 260-280 de utilaje, obiectivul punând la lucru un număr de 500 de persoane - de la muncitori, şoferi şi până la personalul TESA. Pe drumul Arad-Oradea sunt prezente aproximativ 200 de utilaje şi 300 de persoane.

**LA AMBELE PASAJE**

Eusebiu Pistru a vizitat şi şantierele celor două pasaje ce se vor ridica peste centura de vest a Aradului. Subiectul va face, însă, obiectul unei prezentări mai ample în această săptămână. Cert este că, la cel de al doilea pasaj, în maxim două săptămâni se va trece la devierea traficului, pentru a se putea lucra în zona vizată.

# Apa de băut a arădenilor se scumpeşte din nou

**ARAD.** Apa se scumpeşte din nou. Cel puţin aceasta este intenţia Companiei de Apă transpusă într-un proiect de Hotărâre de Consiliu Judeţean.

„Solicităm ajustarea preţurilor la apă potabilă şi a tarifelor la activitatea de canalizare-epurare cu indicele preţurilor de consum de 102,01%, aferent perioadei 01 februarie 2011 - 30 iunie 2011", se subliniază în documentaţia afişată la transparenţă pe pagina de internet a Consiliului Judeţean. Aleşii judeţeni vor avea ultimul cuvânt, însă, conform „tradiţiei" votul va fi, cel mai probabil, pozitiv. Un prim aviz a fost deja dat. Conform datelor prevăzute în documentaţie, „Asociaţia de Dezvoltare Intercomunitară Apă-Canal Arad este de acord cu propunerea S.C. Compania de Apă S.A. Arad de ajustare a preţurilor la apă potabila şi a tarifelor la activitatea de canalizare-epurare, cu indicele preţurilor de consum de 102,01%, aferent perioadei 01 februarie 2011 - 30 iunie 2011, şi solicităm Autorităţii Naţionale de Reglementare a Serviciilor Publice de Gospodărie Comunală avizarea acestora". JA – S.B.

**SFINŢIRE**

Prima biserică greco-catolică din dieceza Lugojului dedicată Sfântului Anton de Padova a fost târnosită, ieri, de către PS Alexandru Mesian, episcopul greco-catolic de Lugoj. Biserica este situată la ieşirea din Micălaca în zona ANL-urilor şi va fi păstorită de părintele paroh Romeo Bodea. FOTO: MARGARETA SZEGŐ

# Sub ameninţarea antraxului

**Direcţia Sanitar-Veterinară Arad este în alertă după ce în Serbia şi Bulgaria au fost găsite animale infectate cu antrax.**

**ARAD.** Directorul DSVSA mai spune că, la nivelul judeţului Arad, există o campanie anuală de vaccinare a animalelor împotriva bolii cu pricina. „În fiecare primăvară demarăm o campanie de vaccinare a bovinelor, ovinelor, caprinelor şi cabalinelor împotriva antraxului. Şi în acest an a avut loc această vaccinare care a acoperit populaţia de animale în procentaj de peste 90 la sută, iar restul de 10 la sută sunt în curs de vaccinare", spune Gheorghe Ban.

S-au înteţit controalele, sârbii fiind vizaţi FOTO: JA

**Controale sporite**

Practic, măsurile pe care le vor lua inspectorii DSVSA se referă la controale sporite în privinţa produselor şi animalelor vii care vin din zona cu pricina. „A fost reunită echipa de lucru a DSVSA care va înmulţi controalele venite din Serbia pentru a depista posibile animale sau produse infectate. Pe lângă controalele realizate la animalele din Serbia, vom supraveghea şi circulaţia bovinelor, ovinelor, caprinelor şi cabalinelor între judeţele vizate, respectiv Arad, Timiş, Mehedinţi şi Caraş Severin.

Încercăm să limităm transporturile de animale venite din judeţele mai apropiate focarelor spre judeţul nostru. Cu toate acestea, locuitorii Aradului nu trebuie să îşi facă griji", anunţă directorul DSVSA.

JA-A.G.

**BACIL REZISTENT**

Potrivit explicaţiilor primite de la Gheorghe Ban, antraxul este un bacil rezistent care poate trăi zeci de ani în sol. „Primăvara, când ploile sunt puternice, antraxul poate urca la suprafaţa solului şi poate infecta animalele care consumă apă. Dar dacă acestea sunt vaccinate, şansele ca bacilul să îmbolnăvească animalele sunt nule", mai spune directorul DSVSA.

# Trei maşini arse dintr-un... foc

**ARAD.** Noaptea de sâmbătă spre duminică a fost cu ghinion pentru proprietarii a trei autoturisme. Un scurtcircuit a produs un incendiu care a cuprins o maşină. Focul s-a extins la alte două autoturisme, parcate în partea stângă şi dreaptă a maşinii care ardea. „Deoarece era noapte, incendiul a fost observat târziu. Pompierii au intervenit rapid şi au stins incendiul, dar, cu toate acestea, primul autoturism a ars în proporţie de 75 la sută, iar celelalte două în proporţie de 20 la sută", ne anunţă Sorina Ambruş, purtătorul de cuvânt al pompierilor. JA-A.G.

Trei maşini au avut de suferit FOTO: A.G.

Bursa anuală pentru romi FOTO: JA

# O bursă pentru egalitate

**ARAD.** Agenţia Judeţeană pentru Ocuparea Forţei de Muncă Arad a organizat o bursă dedicată persoanelor de etnie romă. Deşi interesul agenţilor economici era destul de ridicat, în momentul bursei doar şapte dintre societăţile ce confirmaseră participarea au mai venit la eveniment.

Mai mult, se pare că până la punerea în practică a ideii de egalitate în şanse mai există un drum lung.

Acţiunea s-a derulat în cadrul proiectului „Egalitate prin diferenţă. Accesul femeilor rome pe piaţa muncii", proiect strategic, cofinanţat din FSE prin POSDRU 2007-2013, derulat de Asociaţia Femeilor Ţigănci „Pentru copiii noştri" Timişoara şi face parte dintr-o serie de trei burse care se derulează în Regiunea Vest. La Bursa muncii pentru romi au participat şapte agenţi economici, oferind un total de 32 de locuri de muncă.

Numărul persoanleor care au venit la Bursă cu gândul de a-ţi găsi un loc de muncă a depăşit o sută. Domeniile în care s-au ofertat slujbe sunt: barman - ospătari; confecţionere; muncitori necalificaţi; şoferi; lucrători salubrizare.

JA-A.P.

**Tratamente LASER şi IPL Cutera**

NOU

Informaţii la 0742 286 458

*epilare definitivă inclusiv pe piele bronzată · corecţie riduri fine cicatrici post-acnee · eliminarea vaselor sanguine „sparte" îndepărtarea petelor maronii cauzate de soare şi sarcină*

**Prof. Dr. Tiberiu Bratu**
Medic primar chirurgie plastică
Preşedintele Societăţii Române de Chirurgie Estetică

**Dr. Micluţa Dan**
Medic specialist chirurgie plastică

Brol medical center
Timişoara
www.brol.ro
0256 221 009
0722 356 238

Art Body Clinique CHIRURGIE ESTETICĂ
www.artbodyclinique.ro

Mărirea sânilor cu proteze de silicon
Lifting-ul (ridicarea) şi micşorarea sânilor
Lipoaspiraţie, abdominoplastie
Lifting facial, corecţia nasului

Arad
0357 423 990
0722 306 396

NOU
**Varice?**
**Tratament eficient şi modern !!**

**Tratăm varicele prin Scleroterapie Asistată Ultrasonografic (UGS) :**

- fără operaţie chirurgicală
- fără anestezie – este nedureroasă
- fără cicatrici postoperatorii
- fără absenţa de la serviciu / concediu medical
- pacientul îşi poate desfăşura activitaţile

zilnice obişnuite în câteva ore de la intervenţie.

**HEMOROIZI? FISURI ANALE?**
**TRATAMENT FĂRĂ OPERAŢIE**

Sunt folosite cele mai noi tehnici practicate in Comunitatea Europeană:
- Investigaţiile videocomputerizate
- Fototermocoagularea în spectru infraroşu
- Excizia cu unde de radiofrecvenţă

Colonoscopie şi Ecografie Abdominală Gratuite în cadrul tratamentului!

10% reducere din costul tratamentului pentru pensionari

Arad:
0257 213 888
LaurusMedical clinics
www.laurusmedical.ro

RECLAME

# Titularizarea – faza înscrieri

**ARAD.** Au fost stabilite cele două centre pentru examenul de titularizare din 13 iulie: Grupul Şcolar de Transporturi Auto „Henri Coandă" (tel.0257-280351), situat pe strada Mărăşeşti, nr. 34 şi Liceul Teoretic „Adam Muller Guttenbrunn" din Aradul Nou, str. Posada nr.19 (tel. 0257-286402). Aici trebuie să îşi depună dosarele, până vineri 24 iunie, între orele 10-15, toţi cei care doresc să participe la concursul pentru ocuparea unui post în învăţământul preuniversitar.

Au început înscrierile FOTO:FAN

**Alte dosare, alte situaţii**

Tot aici, în aceeaşi perioadă vor fi înregistrate şi dosarele absolvenţilor promoţiei 2011, a cadrelor didactice care solicită detaşare la cerere prin concurs specific, a candidaţilor care solicită continuitate pentru suplinire/detaşare la cerere, a celor care au participat la concursul naţional din iulie 2009 şi/sau la concursul din iulie 2010 care au obţinut minim nota 7 (şapte), ale căror posturi propuse pentru continuitate au fost ocupate de către titulari, au fost vacantate pentru concurs sau au fost desfiinţate ca urmare a modificării planului de şcolarizare/planului de învăţământ/reorganizării reţelei şcolare, cât şi cei care solicită suplinire în baza notelor la concursul naţional din iulie 2009 şi/sau la concursul din iulie 2010.

**JA-M.A.**

**PROMOŢIA 2011**

Absolvenţii din acest an trebuie să depună adeverinţa de absolvire şi să-şi valideze fişa de înscriere în 7 iulie (prin semnătură). Toţi ceilalţi candidaţi le vor valida în perioada 4-6 iulie 2011. Cei care nu pot veni pentru validare trebuie să împuternicească, prin procură notarială, o altă persoană care să semneze fişa. În caz de neprezentare fişa respectivului candidat va fi anulată.

**REŢETA ZILEI**

## Salată de vară

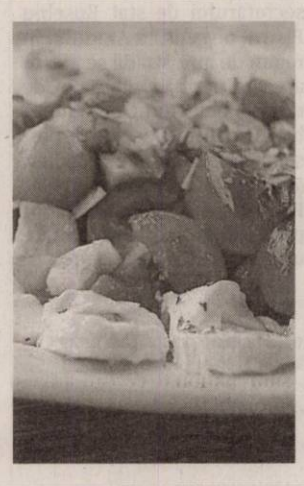

**INGREDIENTE:** 1 salată verde, 100 g telemea de oaie dulce, 100 g castraveţi verzi cruzi, 2 ouă, 50 g porumb boabe din conservă, 100 g roşii, 30 g măsline negre, o linguriţă suc de lămâie sau helas, 2 linguri ulei de măsline, sare, piper alb. **MOD DE PREPARARE:** Salata se spală se curăţă şi se taie fâşii late de 2 cm. Ouăle se fierb tare şi se lasă la răcit după care se curăţă de coajă şi se taie cubuleţe. Telemeaua se scurge de apă şi se taie cubuleţe. Castraveţii (cu coajă) şi roşiile se taie asemănător cu celelalte ingrediente. Ingredientele menţionate până acum se aşează într-un bol. La acestea se mai adaugă porumbul şi măslinele. Se amestecă uşor după care se adaugă sucul de lămâie, uleiul de măsline, sare şi piper după gust. **Poftă bună!**

Pentru mai multe REŢETE intră pe **www.culinar.ro**

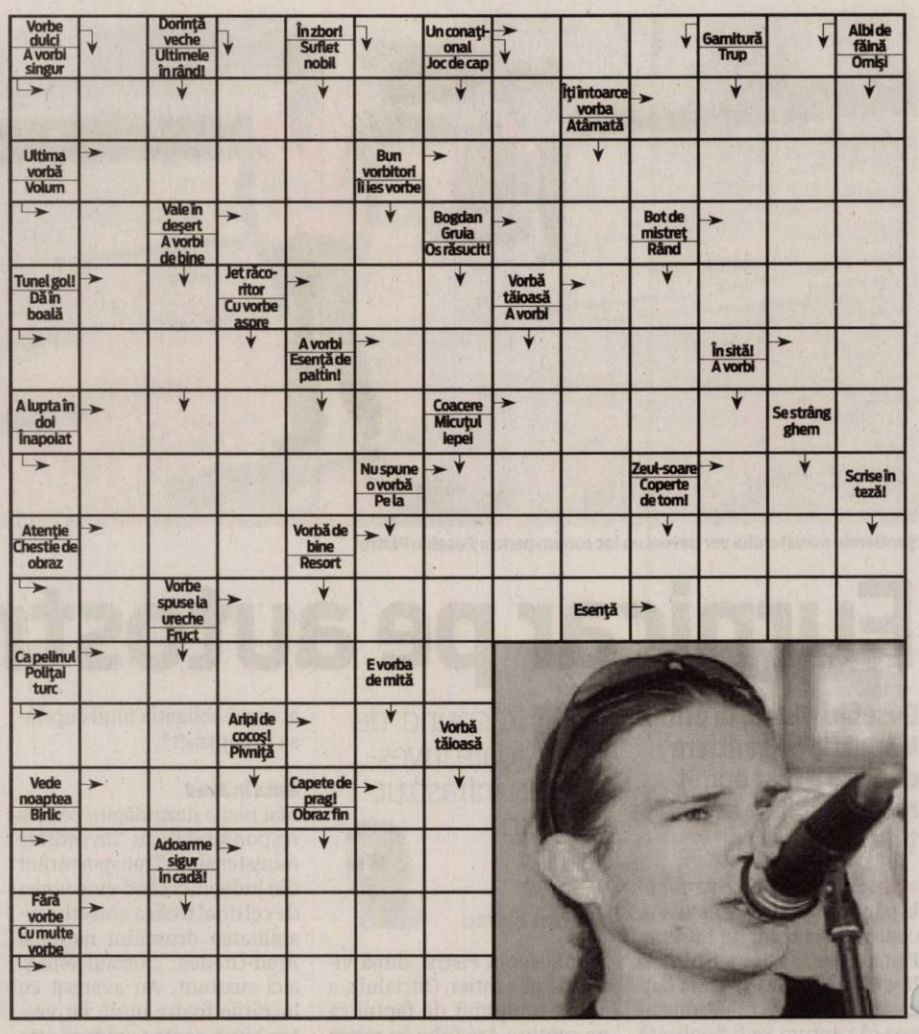


**SOLUŢIA INTEGRAMEI LA NR PRECEDENT**

P–M–CAI–O–N–GROAPA–CARIAT–ORIFICIU–GRI–SITA–NI–RS–IN–EI–CIUR–EB–T–AC–SI–PERFORA–TACUTI–AERA–MIROSI–ID–TIR–LOB–CAVITATE–CE–IC–PION–EN–U–ATELA–IMPARE–OT–CAS–LL–REGE–INELAR–MINA–NA

**CITIRE APOMETRE**

**Luni, 20 iunie 2011:** Blocuri 7-48 Pasaj, I.Suciu, I.Maniu, 201-255A, 326-367, 551-585, 601-620, 701-734 Micălaca, blocuri, zona Gării, Avrig, M.Costin, N.A. Dragomir, Bihorului, O.Ghibu, calea 6 Vânători, Roşiori, blocuri calea Aurel Vlaicu A şi N, Haţeg, Fluturilor, Predeal, blocuri Calea Romanilor, Patria, Haiducilor, M.Scaevola, blocuri C.Coposu, T.Vladimirescu, p-ţa Spitalului, Ghiba Birta, Banu Mărăcine, Păşunii, Gherghinei, Abrud, Digului, Şt.O.Iosif, Mierlei, Salontei, Prunului, Ţichindeal, Ulpiu, Alunului, Zănelor, Nădejde, Emilian Laurian, Aron Pumnul, Ghioceilor, Lupeni, Craiovei, Lăcrimioarelor, Nufăr, T.Bredicieanu, Dragoş Vodă, Porumbacului, Vulturilor, Veseliei, Mehedinţeanu, Filotei, Volta, Lunga, Rosmarinului, Dumbrava Roşie, Vadului, Cuptorului, Podului, Bulgară, Rodnei, L.Rebreanu, Ardealului, Iancu Jianu, Milcov, D.Cantemir, Toporaş, Arcaşilor.

# Programe TV Luni, 20 Iunie

### TVR 1

07.00 **Telejurnal matinal.** Sport (criptat) Meteo (I)
08.00 **Telejurnal matinal.** Sport (criptat) Meteo (II)
08.50 **Giuvaierul palatului.** (serial)
10.00 **Dănuţ SRL.** – Supermarket de divertisment. Prima parte (r.)
11.00 **Dănuţ SRL.** – Supermarket de divertisment. Partea a doua (r.)
12.00 **TVR 55**
12.40 **Legendele palatului: Kim Suro, regele de fier.** (r.)
13.20 **Legendele palatului: Kim Suro, regele de fier.** (r.)
14.00 **Telejurnal.** Sport
14.45 **Curier TV**
15.30 **Kronika**
17.00 **Perechea potrivită**
18.00 **Telejurnal**
18.25 **Legendele palatului: Kim Suro, regele de fier.** (s.)
19.05 **Legendele palatului: Kim Suro, regele de fier.** (s.)
19.45 **Sport**
20.00 **Telejurnal.** Tema zilei Meteo
21.00 **Prim plan**
22.00 **Mad Men–Nebunii de pe Madison Avenue.** (s.) Cu: Jon Hamm, Elisabeth Moss, Vincent Kartheiser, Christina Hendricks. Pe Madison Avenue, un grup de bărbaţi şi femei pun bazele uneia dintre afacerile care, cu timpul, va deveni o mină de aur, publicitatea! Jucătorii cheie ai noii afaceri, care fac o artă din vânzări, alcătuiesc însă o lume egoistă, bizară. Don Draper, un as în această meserie, alături de colegii de la Sterling Cooper Advertising Agency, îşi face jocul, atât în afaceri, cât şi în viaţa sentimentală!
22.55 **Ilustrate din India.** (d., MB, 2009)

### PRO TV

07.00 **Ştirile Pro Tv.** Ce se întâmplă, doctore? Omul care aduce cartea
10.00 **Robin Hood.** (r.)
12.00 **Tânăr şi neliniştit.** (r.)
13.00 **Ştirle Pro Tv**
14.00 **Din nou pe pământ.** (reluare)
16.00 **Tânăr şi neliniştit.** (s.) Povestea a trei familii care trăiesc în Genoa City, "Tânăr şi neliniştit" acoperă cele mai importante şi interesante teme ale vieţii moderne, pornind de la muzică şi carieră până la situaţii limită în care se ating teme extrem de actuale cum ar fi SIDA, alcoolismul, drogurile, religia, adopţiile, avortul. Abordării extrem de responsabile i se adaugă o distribuţie formată din actori tineri şi filmările în Hawaii, Bermude sau St. Thomas.
17.00 **Ştirile Pro Tv Vremea**
17.45 **Happy Hour**
19.00 **Ştirile Pro Tv.** Sport Vremea
20.30 **Paznic de temut.** (aventuri, SUA, România, 2005) Regia: John Terlesky Actori. Greg Evigan, Garret Sato, Bogdan Uritescu, Florin Busuioc. Sport
22.30 **Ştirile Pro Tv**
23.00 **CSI - New York.** (serial)
00.00 **Mesaje de dincolo.** (serial)
01.00 **Paznic de temut.** (r.)
02.30 **Ştirile Pro Tv.** (r.)
04.00 **Promotor.** (r.)
05.00 **După 20 de ani.** (r.)
06.00 **Happy Hour.** (r.) O oră de veselie cu muzică live, dans, poveşti de viaţă deosebite, interviuri cu cele mai mediatizate vedete ale momentului, informaţii în premieră, dar şi întâmplări impresionante care se vor petrece chiar în studio, sub ochii telespectatorilor...

### ANTENA 1

06.00 **Observator.** cu Mihaela Calin
08.00 **Matinal: 'Neatza.** cu Răzvan şi Dani
10.00 **În gura presei.** cu Mircea Badea
11.00 **KITT.** (s.) Michael este un poliţist împuşcat la datorie, dar care, ca şi Robocop, este "reconstruit" la capacitate optimă, numai bun ca să se întoarcă şi să facă dreptate în oraş. Pe lângă noile sale calităţi şi abilităţi,el are şi o armă secretă: maşina Kitt, un computer ultraperformant care îl scoate mereu din încurcături.
12.00 **Vânătoarea de comori.** (s.)
13.00 **Observator**
14.00 **Familia Bundy.** (s.)
14.30 **Plasa de stele.** (r.)
16.00 **Observator**
17.00 **News Magazine: Acces direct.** cu Simona Gherghe
19.00 **Observator.** cu Andreea Berecleanu Sport
20.20 **Narcisa sălbatică.** (ultimul din sezon) (s.)
21.45 **Canan.** (ep 1+ 2) (serial, Turcia 2011) Când era doar o copilă, Canan a fost adoptată de o familie foarte înstărită: Karahan. Atunci când doamna Renknaz Karahan o vede într-un sat foarte sărac pe Canan, o ia acasă pentru a-i ţine companie fiicei ei bolnave. Deşi despărţirea de mama ei este dureroasă pentru Canan, afecţiunea şi dragostea din partea noii familii îi vindecă suferinţa şi micuţa are o copilărie fericită.
23.45 **Divertisment: Un Show Păcătos.** cu Dan Capatos
01.00 **Căsătorie în stil italian.** (comedie, Italia 1964) Cu: Sophia Loren, Marcello Mastroianni

### HBO

07.30 **Gentlemen Broncos.** Comedie, SUA, 2009. Cu: Michael Angarano, Jennifer Coolidge, Jemaine Clement, Mike White, Sam Rockwell
09.00 **Singur acasă.** Comedie, SUA, 1990. Cu: Macaulay Culkin, Joe Pesci
10.45 **Saga Amurg.** Lună nouă. Romantic, SUA, 2009. Cu: Kristen Stewart, Robert Pattinson
12.55 **Saga Amurg.** Eclipsa. Romantic, SUA, 2010. Cu: Kristen Stewart, Robert Pattinson, Taylor Lautner, Xavier Samuel
15.00 **Scooby-Doo!** Abracadabra-Doo. Animaţie, SUA, 2010.
16.20 **Jumătate de vacanţă.** Dramă, Franţa, 2009. Cu: Mathilde Seigner, Bernard Campan
18.00 **Natalee Holloway.** Dramă, SUA, 2009. Cu: Tracy Pollan, Grant Show, Catherine Dent
19.30 **Pe platourile de filmare**
20.00 **X-Men 2.** Acţiune, SUA, 2003. Cu: Patrick Stewart, Hugh Jackman, Ian McKellen, Halle Berry, Famke Janssen
22.10 **Urzeala tronurilor.** Ep. 10 Aventuri, SUA, 2011.
23.15 **United States of Tara.** III Ep. 1 Comedie, SUA, 2011.
23.45 **Surogate.** Acţiune, SUA, 2009. Regia: Jonathan Mostow. Cu: Bruce Willis, Radha Mitchell, Rosamund Pike, Boris Kodjoe, James Francis Ginty
01.15 **The Onion.** Comedie, SUA, 2008. Cu: Len Cariou, Steven Seagal, Daniel Dae Kim, Larissa Laskin, Abigail Mavity
02.45 **Urzeala tronurilor.** Ep. 10 Aventuri, SUA, 2011.
03.50 **X-Men 2.** Acţiune, SUA, 2003. Cu: Patrick Stewart, Hugh Jackman

### CULTURAL

08.00 Converge-mă! (r.) 08.30 Toate vieţuitoarele mari şi mici (s.) 09.30 Însemnări din Tokyo (r.) 10.00 Destine şi asasinate pe scena politică românească (r.) 11.00 Controversele istoriei (r.) 12.00 Jurnalul cultural (r.) 12.30 Netropolis (r.) 13.00 Concertele TVRC (r.) 14.00 Art@.ro (r.) 15.00 Jurnalul cultural 15.15 1001 de poveşti (r.) 15.45 3 minute de celebritate 16.15 Album de familie (d.) 16.45 Identităţi (r.) 17.15 50 de minute cu Pleşu şi Liiceanu(r.) 18.15 Secretele lui Madoff (d., SUA, 2009) 119.45 Concertele TVRC 20.45 Capodopere din Galeria de Artă Modernă

### AXN

08.00 Pericol iminent I Acţiune, SUA, 1996. Cu: Richard Burgi, Garett Maggart 09.00 Crezi că ştii să dansezi? IV 10.00 Battlestar Galactica III SF, SUA, 2006. Cu: Edward James Olmos, Mary Mcdonnell 11.00 Renovare extremă III 12.00 Pericol iminent I 13.00 Cabinet de avocatură VI Poliţist, SUA, 2001. 14.00 Battlestar Galactica III 15.00 Crezi că ştii să dansezi? IV 16.00 Renovare extremă III 17.00 Pericol iminent I 18.00 Cabinet de avocatură VII 19.00 Battlestar Galactica III 20.00 Renovare extremă III 21.00 Minţi criminale VI

### B1

07.00 Ştirile B1TV 10.00 B1, viaţa e frumoasă! 12.00 Ştirile B1TV 12.30 Actual B1 (Carla Giaca si Andrei Badin) 13.40 Teleshopping 14.00 Ediţie de prânz (Silviu Sergiu) 15.00 Ştirile B1TV 16.00 X-Press. Cu Vlad Petreanu 17.00 Ştirile B1TV 18.00 Cancan TV cu Adrian Artene 20.00 Ştirile B1TV (Sanda Nicola) 21.00 Evenimentul zilei (Robert Turcescu si Ion Cristoiu) 23.00 Razii de noapte 00.30 Cancan TV (r.) 02.20 Ştirile B1TV (Sanda Nicola) (r.) 03.10 Evenimentul zilei (r.) 04.20 Cancan TV (r.)

### PRIMA TV

07.00 Emma – comedie, SUA 1996 (r.) 09.30 Intalnirea inimilor - telenovela, India (r.) 10.30 Cine stie, castiga 11.30 Cunoaste, viseaza, iubeste (r.) 13.00 Povestirile ratoiului - desene animate 13.30 Teleshopping 14.00 Intalnirea inimilor - telenovela, India 15.00 Mistere din trecut – serial mister, SUA 16.00 Cireasa de pe tort (r.) 17.00 Trasnitii (r.) 18.00 Focus 18 Cu. Cristina Topescu 19.00 Focus Sport 19.30 Efect 30 20.30 Mi-s baiatul de la tara 22.15 Trasnitii 23.00 Calatori in timp – SF, SUA 2008 01.00 Focus (r.) 02.00 Cine stie, castiga (r.) 03.00 Teo (r.)

### PROCINEMA

08.30 Johnny Bravo (s.) (r.) 08.30 Echipa de urgenţă (s.) 09.45 Zoom in 10 10.00 O-la-la (r.) 11.45 Acasă în bucătărie (r.) 12.45 Happy Hour 14.00 Emisiune. Crime Time 15.15 Descoperă România (r.) 16.00 Acasă în bucătărie 17.00 Moarte aranjată (r.) 19.00 La Bloc (s.) 20.00 Îngerii lui Charlie. Asia (s.) 21.00 Teoria Big Bang (s.) 22.00 Dragonii Kung-Fu (acţiune, Hong Kong, 2002) Regia: Allen Hai-Han Lan Cu: Sammo Hung Kam-Bo, Pei-pei Cheng, Siu-Wong Fan, Jade Leung, Eugenia Yuan 00.00 Pe chei Regia: Elia Kazan (dramă, SUA, 1954)

### ANTENA 2

06.00 Şeful Păpădiilor (r.) 08.30 Mincinoşii (r.) 09.10 Oamenii timpului nostru (r.) 10.15 Confidenţial (r.) 13.45 Petrecem k lumea (r.) 15.30 Trăieste sănătos 17.00 It's show time 18.00 Face 2 face cu Cosmina Păsărin 18.30 Showbiz Report 19.30 Răi da' buni (emisiune realizată de Mihai Morar ) 21.15 Showbiz Report Bomba zilei 21.30 Agentul VIP (emisiune realizată de Cristian Brancu) 23.10 Face 2 face Decizia 23.15 La tinta 23.30 Nimic important! 00.30 Conferinta de presa (r.) 02.00 It's show time (r.)

### ACASĂ

06.15 Impostoarea (s.) 08.00 Reţeta de ACASĂ (r.) 09.30 Numai iubirea (s.) 11.15 Numai iubirea (s.) 12.45 Iubire cu chip rebel (s.) 14.15 Clase 406 (s.) 15.15 Reţeta de ACASĂ 15.30 Impostoarea (s.) 16.30 Poveştiri adevărate - emisiune cu poveşti reale despre viaţă, prezentată de Ioana Maria Moldovan şi Dan Cruceru Vremea de ACASĂ 17.30 Inimă sălbatică (s.) 18.30 Suflet rătăcit (s.) 19.30 Teresa (s.) 20.30 Iubire şi onoare (s.) 21.30 Kassandra (s.) 22.30 Poveştiri de noapte 23.30 Aurora (primul episod) (s.) 00.30 Reţeta de ACASĂ (r.) 00.45 Clase 406 (s.) 01.45 Iubire şi onoare

### CINEMAX

07.00 Bolnav din dragoste Romantic, SUA, 1983. 08.35 Cronometrul Romantic, SUA, 2009. Cu: Emma Caulfield, John Patrick Amedori, Michelle Borth, Desmond Harrington, Jobeth Williams 10.15 15 minute Scurt-metraj, Germania, 2007. 10.35 Bilele spaţiale 12.10 Noémie - Secretul 13.55 Cei mai buni regizori de la Hollywood - John Glen 14.25 Viaţa mea de câine 16.05 Slab de inimă 17.35 Bolnav din dragoste 19.10 Lumea e mare şi salvarea e după colţ 21.00 Cel mai important 22.35 Malacara şi misterul bastonului din stejar

### DIVA

04.40 Amy 06.10 Fiicele lui McLeod VII 07.10 Fiicele lui McLeod VII 08.10 Amy 09.10 Crimele din Midsomer. Spioni şi secrete 11.10 Amy 12.10 Farmece 13.10 Fetele Gilmore III. Lorelai şi Rory se confruntă cu acelaşi gen de probleme sentimentale, cu părinţii autoritari ai lui Lorelai, precum şi cu bucuriile şi frustrările bărbaţilor. 14.10 Cum să crezi bărbatul perfect 16.00 Crimele din Midsomer - Hiba 18.00 Lege şi Ordine XII 19.00 Farmece 20.00 Fetele Gilmore III 21.00 Haven 22.00 Haven 23.00 Mediumul

### ANTENA 3

06.00 Ştirile de dimineaţă cu Nadina Câmpean şi Marius Ioniţă 10.00 Previziunile zilei cu Sabina Iosub 11.00 Se întâmplă în România cu Maria Coman 12.00 Ştiri 13.00 Se întâmplă în România cu Maria Coman 14.00 Ştiri 15.00 Esenţial cu Alina Petrescu 17.00 100 min cu Alessandra Stoicescu 18.45 La ordinea zilei cu Dana Grecu şi Radu Tudor 20.00 Ştirea zilei cu Gabriela Vrânceanu Firea 21.00 Subiectiv cu Răzvan Dumitrescu. Emisiunea se adresează tuturor românilor, va aborda problemele arzătoare ale acestora, va prezenta soluţii politice şi/sau economice.

### M1

06:50 Dimineaţa 11:55 Jurnal parlamentar 13:01 Ştiri 13:30 Express Carpatin 14:00 Trecătoarea 14:30 Magazinul Rromilor 15:05 Domovina 15:35 Universitatea cunoaşterii 16:25 Pe urmele lui Sf. Ştefan 17:00 Miracole (s) 17:30 Ştiri 17:55 Vară de Balaton 18:55 India (s) 19:40 Foc sălbatic (s) 20:30 Ştiri 21:10 Zimmer Feri (comedie Ungaria) 22:45 Cinematograful de altădată 23:15 24 (s) 24:00 Seara 24:35

**REDACŢIA NU ÎŞI ASUMĂ RESPONSABILITATEA PENTRU EVENTUALELE SCHIMBĂRI**

### DISCOVERY

11.00 Meserii murdare 12.00 O pradă mortală 13.00 Vânătorii de mituri 14.00 Megaconstructori 15.00 Cum se fabrică 16.00 Tehnici esenţiale de supravieţuire 17.00 Meserii murdare 18.00 O pradă mortală 19.00 Cum se fabrică? 20.00 Tehnici esenţiale de supravieţuire 21.00 Top Gear 23.00 Escrocherii adevărate 00.00 Ţărm periculos 01.00 Top Gear. Top Gear e una dintre cele mai urmărite emisiuni, cu o audienţă de aproape 4 milioane de telespectatori săptămânal în UK

Absolvenţii de gimnaziu intră în examene FOTO:FAN

# Începe Evaluarea Naţională

**ARAD.** Astăzi absolvenţii de clasa a VIII-a dau prima probă din cadrul examenului de evaluare naţională. E vorba de examenul scris de limba şi literatură română care va fi susţinut în 131 de unităţi şcolare din judeţul Arad. Marţi, 21 iunie, candidaţii vor participa la proba de limba şi literatura maternă iar miercuri, la proba de matematică. Sunt aşteptaţi să participe la evaluare 4.479 de candidaţi. Lucrările vor fi corectate în cele patru centre de evaluare stabilite. Afişarea rezultatelor va fi la sediul şcolilor unde s-a dat examen în data de 24 iunie, până la ora 14.00. În aceeaşi zi, până la ora 18.00 pot fi depuse şi contestaţiile.

Rezulatele finale vor fi afişate în 27 iunie, iar media notelor obţinute la cele două sau trei probe ale evaluării va fi calculată la media de admitere pentru liceu, împreună cu media generală a claselor V-VIII. La fel ca şi anul trecut, admiterea va fi computerizată pe baza completării fişelor cu opţiuni de către elevi.

**JA-M.A.**

# Fertilizarea in vitro, doar în vecini

**Cuplurile infertile din Arad pot accesa programul gratuit de fertilizare in vitro al MS doar în afara judeţului.**

Atunci când metodele naturale nu funcţionează, există alternativa... artificială FOTO:FAN

**ARAD.** Timişoara este cel mai apropiat oraş în care arădenii pot să meargă pentru a beneficia de Programul gratuit de fertilizare in vitro (FIV) şi embriotransfer (ET) lansat de Ministerul Sănătăţii. Cuplurile care doresc să acceseze acest program pot depune deja dosarele medicale, la alegere, la sediul uneia din unităţile sanitare care îl derulează.

Doar şase unităţi din toată ţara au fost admise în acest program, cea mai apropiată de Arad fiind Clinica „Gynatal" din Timişoara (telefon 0256-240250, 0748-331313). O altă opţiune o reprezintă Cluj-Napoca (Spitalul Clinic Judeţean de Urgenţă, telefon 0264-597852) sau Sibiul (Clinica Polisano, telefon 0269-234486).

**FĂRĂ COPLATĂ**

Unităţile sanitare incluse în acest program – indiferent că sunt private sau de stat – nu vor putea solicita de la pacient, coplată.

**O singură procedură**

În cazul unui dosar aprobat, Ministerul Sănătăţii va susţine financiar o sigură procedură de FIV, în limita a 6.150 lei (1.500 de euro) pentru un cuplu, dacă fertilizarea a fost urmată de naştere. Plata se va efectua în două etape: 4.920 lei după realizarea procedurii de fertilizare ( prelevarea ovocitelor prin puncţie foliculară; recoltarea spermei şi procesarea acesteia; inseminarea ovocitelor; transferul embrionar) şi 1.230 lei după confirmarea finalizării procedurii FIV/ET cu o sarcină, urmată de naştere. **JA-D.D.**

ACCENTE

**Tristan Mihuţa**

# Avem dreptul să ne alegem calea

Mi se pare curioasă, ca să nu spun altfel, declaraţia domnului primar Gheorghe Falcă, cum că nu ar fi necesară organizarea unui referendum pentru proiectul de reîmpărţire administrativ- teritorială. Doar cineva străin de Arad ar putea spune aşa ceva. Pentru că arădenii get-beget ştiu ce înseamnă să fii sub tutela Timişoarei. Noi ştim cum am pierdut o facultate, în 1956. Doar noi ştim cum am trudit ca Timişoara să prospere, în detrimentul Aradului. Banii arădenilor au fost deturnaţi spre Timişoara, pentru că aşa s-a decis acolo sus, la regiune. Noi eram doar un raionaş, raionul Arad, o porţiune oarecare în împărăţia numită Regiunea Banat, cu centrul de decizie la Timişoara. Până şi stadionul 1 Mai din Timişoara a fost construit cu banii arădenilor. Pe lângă banii care ni se luau din ce produceam - Aradul avea o industrie net superioară Timişoarei - un bilet la cinematograf costa un leu, plus 25 de bani, pentru stadion. Acum pare o suma infimă, dar 25 de bani aveau, atunci, valoare. Şi sălile de cinema erau pline de dimineaţa până seara.

> Dacă ar fi credincios Aradului, nouă, arădenilor, de ce ne-ar refuza dreptul la opinie, de ce ne-ar lua dreptul de a opta

Dacă nu l-aş cunoaşte pe domnul primar Gheorghe Falcă l-aş considera neavizat în ce priveşte relaţia arădeni-timişoreni. Şi chiar este neavizat. Nefiind arădean, dumnealui nu a crescut la „umbra" păcătoasă a Timişoarei. Nu ştie cât de pătimaşă e această rivalitate, care nu se rezumă la disputa fotbalistică dintre UTA şi Poli. Aici e vorba de o ură viscerală, născută din abuzurile Timişoarei faţă de Arad. Dar, cum îl cunosc bine, pot să îl suspectez de un subiectivism care contravine intereselor noastre, ale arădenilor. Îl suspectez pe domnul primar că se vede preşedinte peste actualele judeţe (Timiş, Hunedoara, Caraş-Severin, Arad). Altfel, dacă nu ar fi subiectiv, dacă ar fi credincios Aradului, nouă, arădenilor, de ce ne-ar refuza dreptul la opinie, de ce ne-ar lua dreptul de a opta, prin intermediul unui referendum, pentru o cale sau alta?

Alegerea domnului primar Gheorghe Falcă, aceea de a nu ţine seama de voinţa arădenilor, este una care îl descalifică. Arădenii l-au plasat în fruntea urbei ca să îi reprezinte, nu ca să îi ignore. Un primar este obligat să îi consulte pe cei care l-au delegat să le reprezinte interesele. Or, ceea ce ar vrea să facă primarul nostru, refuzându-ne dreptul la opinie, este o sfidare a dreptului comunităţii arădene de a opta în ceea ce o priveşte.

tristan.mihuta@informmedia.ro

# Tipei sancţionează exagerările UDMR

**Comisia pentru drepturile omului din Camera Deputaţilor a modificat proiectul Statutului minorităţilor.**

**ARAD.** Deputatul Lucian Riviş Tipei a participat, în calitate de membru al Comisiei pentru drepturile omului, culte şi minorităţi, la şedinţa dedicată statutului minorităţilor naţionale, depusă la Parlament de către UDMR, într-o variantă realizată exclusiv de către această formaţiune. Comisia a dat vot negativ unor prevederi ale proiectului de lege care excedau cadrul legislativ şi constituţional din România, cum ar fi dreptul de veto al unui aşa zis Consiliu naţional consultativ al minorităţilor la orice decizie a organelor administrative. De asemenea, a fost respinsă prevederea conform căreia statului român i se interzice modificarea organizării teritorial administrative care ar duce la modificarea ponderii minorităţilor. „Eu sunt o fire tolerantă, atât în plan personal, cât şi ca om politic. În privinţa minorităţii maghiare, am fost şi sunt adeptul discriminării pozitive, atâta vreme cât aceasta duce la o mai bună convieţuire, însă nu voi tolera niciodată transformarea acesteia în discriminare negativă la adresa cetăţenilor României care trăiesc într-un areal dominat de către minoritari. Atunci când este vorba despre eludarea caracterului de stat suveran, UDMR s-a bazat pe interpretarea eronată a unei directive a Consiliului Europei", a declarat Tipei.

Lucian Riviş Tipei FOTO:S.T.

# Gheorghe Falcă: România, se află pe drumul bun

Primarul este optimist FOTO:JA

**ARAD.** Dinamica anuală a exporturilor totale poziţionează România pe locul 6 în UE-27, în primele trei luni din 2011 faţă de perioada corespunzătoare a anului trecut. Ritmul de creştere al exporturilor, conform statisticilor furnizate de Eurostat, a fost de 40%, mai ridicat decât al Cehiei (28%), Slovaciei (25%), Ungariei (23%) şi Poloniei (17%). Structura exporturilor prezintă o îmbunătăţire constantă, ponderea produselor industriei constructoare de maşini şi echipamente de transport fiind de 42,2%. Din totalul exporturilor româneşti, 75,3% reprezintă produsele manufacturate.

**Locul nouă la importuri**

Dinamica anuală a importurilor totale plasează România pe locul 9 în UE-27, fiind printre ţările cu dinamică ridicată a importurilor. Ritmul de creştere a importurilor a fost de 26%. Importurile continuă să fie alcătuite, pe de o parte, din bunuri de investiţii sau produse industriale de completare pentru industria românească (65,8%) şi, pe de altă parte, din materii prime şi materiale (3,7%).

„Creşterea exporturilor reprezintă unul dintre cele mai sănătoase motoare de creştere economică. Evoluţia pozitivă a comerţului exterior şi, în special, a exporturilor, demonstrează foarte clar că economia României se află pe drumul cel bun", susţine primarul Gheorghe Falcă făcând referire la cele mai recente statistice furnizate de Eurostat.

**JA-S.T.**

# Circuitul gropilor în cartiere, etapa Bujac

**PSD-iştii fac vizite prin cartiere, numărând gropile de pe străzile care au fost reabilitate.**

Groapa care strangulează circulaţia FOTO:S.T.

**ARAD.** Social democraţii arădeni i-au luat pe ziarişti la o plimbare în cartierul Bujac, pentru a le demonstra care este situaţia la zi în privinţa lucrărilor de reabilitare. Preşedintele pe judeţ, Dorel Căprar şi cel pe municipiu, Laurenţiu Hălmăgean, spun că au demarat această acţiune - care va continua în toate cartierele - în urma numeroaselor sesizări primite din partea cetăţenilor.

Vizita a constat în „vizionarea" a trei gropi în asfaltul de curând turnat. Prima dintre ele blochează circulaţia pe jumătate din lăţimea carosabilului de pe Ghioceilor şi jumătate din cel de pe Nufărului. A fost executată de Paşti, cică, pentru a fi căutat un robinet şi de atunci groapa, de o adâncime considerabilă, nesemnalizată în vreun fel, stă la pândă, aşteptând să îi cadă şi ei ceva: o maşină, un cetăţean - turmentat sau nu- nişte copii din megieşi, care şi-au găsit acolo loc de joacă.

Groapa nr. 2 este pe Nufărului, exact în mijlocul carosabilului, iar anul trecut, în octombrie, a căzut în ea o maşină. În mijlocul gropii este o gură de canal, al cărei capac este la mai bine de jumătate de metru sub nivelul asfaltului.

**Reacţie promptă**

Groapa nr.3, situată pe Ghioceilor, a fost cea mai surprinzătoare, în sensul că în timp ce noi vizitam gropile 1 şi 2, au sosit la faţa locului doi muncitori, cu un buldozer imens. Am crezut că veniseră să astupe groapa, însă doar au împrejmuit-o cu trei ţăruşi şi bandă de plastic, după care au plecat. Totuşi, pentru atâta treabă, chiar trebuia să vină cu ditamai colosul? Concluzia PSD-iştilor Căprar şi Hălmăgean a fost aceea că fie primarului îi place să îşi bată joc de oameni, fie nu ştie situaţia reală, aşa că ar trebui să mai umble prin cartiere, să vadă cum sunt făcute lucrările. **JA-S.T.**

# Adio, ani frumoşi de liceu!

**Absolvenţii de la „Moise Nicoară" şi „Elena Ghiba Birta" pornesc încrezători spre viitor...**

**ARAD.** Ca în fiecare an, o nouă generaţie de absolvenţi îşi ia rămas bun de la anii de liceu. Mulţi dintre cei care au absolvit colegiile naţionale „Moise Nicoară" şi „Elena Ghiba Birta" sunt deja admişi la unele din cele mai prestigioase facultăţi din ţară şi din lume datorită performanţelor lor deosebite la diverse olimpiade şi concursuri naţionale şi internaţionale. Aceşti elevi vor purta pretutindeni cu ei atât un bagaj impresionant de cunoştinţe dobândit în aceste şcoli de prestigiu cât şi ceva din spiritul acestor licee - o sete de cunoaştere, ambiţia de a reuşi, dorinţa de a atinge perfecţiunea. Ca şi generaţiile precedente, ei vor porni încrezători şi optimişti spre orizonturi noi, spre afirmare, spre succes. Iar cei care, prin premiile şi distincţiile obţinute de-a lungul anilor de liceu, au dus faimă acestor colegii şi oraşului nostru, în ţară şi în lume, merită felicitările tuturor. **JA-V.F.**

Clasa a XII-a A de la Colegiul Naţional „Moise Nicoară", diriginte prof. Lili Negrilă FOTO: FAN

Clasa a XII-a C de la Colegiul Naţional „Elena Ghiba Birta", diriginte prof. Doina Novac FOTO: FAN

Festivitatea de absolvire, un moment de neuitat FOTO: M.A.

# La două colegii de tradiţie

**287 elevi au terminat studiile liceale la colegiile naţionale „Moise Nicoară" şi „Elena Ghiba Birta".**

**ARAD.** Au spus adio anilor de liceu de la Colegiul „Moise Nicoară" 157 de elevi. Mulţi dintre ei s-au remarcat, în cei patru ani, nu numai la nivelul claselor ci şi în competiţii naţionale şi internaţionale. Menţionăm aici doar pe câţiva dintre ei: Laura Ţociu, şefa de promoţie, participantă la numeroase olimpiade şi concursuri naţionale de matematică, fizică, biologie şi chimie; Ghiţă Vlad - cu trei calificări în lotul naţional lărgit de fizică, medalie de bronz la Concursul Internaţional de Ştiinţe pentru Juniori (din Brazilia), medalie de argint la acelaşi concurs desfăşurat în Taiwan şi multe alte rezultate remarcabile la diverse olimpiade; Ilisei Roxana - 4 menţiuni la Olimpiada Naţională de Geografie; Căpăţână Laurenţiu cu numeroase participări şi premii la concursuri de fizică, informatică şi matematică; Schnakovzki Vlad cu menţiune la Olimpiada Naţională de Informatică şi multe alte premii la concursuri de aceeaşi specialitate; Avram Emanuela - menţiune la Olimpiada Naţională de Franceză din acest an... Dar cu toţii au fost capabili de marea performanţă - de a termina liceul la „Moise Nicoară" - ceea ce le va deschide porţile marilor universităţi din ţară şi din lume.

Ghiţă Vlad, două medalii la „Internaţională" FOTO: V.F.

**Absolvenţii de la „E.G.Birta"**

130 de elevi au absolvit, recent, Colegiul Naţional „Elena Ghiba Birta". Timp de patru ani, ei au studiat în clase cu profil real (clasele A, B, C, D) şi una cu profil uman (clasa E). Ei s-au specializat în matematică-informatică, în ştiintele naturii şi respectiv în filologie, aducând în toată această perioadă premii la concursurile naţionale pe discipline, la limba romană, limba engleză, istorie, geografie şi biologie. Şefa de promoţie, eleva Cociuban Raluca, din clasa a XII-a B, a obţinut media 9, 93, devansându-le la limită pe colegele ei din clasa a XII-a E. Şapte eleve din clasele a XII-a au încheiat anul şcolar cu media 10,00. Unii dintre absolvenţii Colegiului au ales să studieze în străinătate: doi în Statele Unite şi 12 la universităţi din Europa. Ceilalţi absolvenţi intenţionează, după examenul de bacalaureat, să urmeze facultăţi din Timişoara, Bucureşti şi Cluj, în diverse specializări: dreptul, medicina, literele, informatica etc. **JA-V.F.**

**BUCURIE**

Emoţii, lacrimi, bucurie, toate împreună la despărţirea de şcoala în care au învăţat patru ani, unde au fost colegi şi prieteni. Se vor reîntâlni aici după zece ani, pentru a depăna amintiri şi pentru a revedea locul în care s-au adăpat la izvorul cunoaşterii. FOTO: M.A.

Clasa a XII-a D de la Colegiul Naţional „Elena Ghiba Birta", diriginte prof. Flavia Stan FOTO: FAN

Clasa a XII-a D de la Colegiul Naţional „Moise Nicoară", diriginte prof. Francisc Schmidt FOTO: FAN

Clasa a XII-a E de la Colegiul Naţional „Elena Ghiba Birta", diriginte prof. Camelia Rusu FOTO: FAN

Podul Traian este una din cele mai spectaculoase lucrări efectuate în cadrul proiectului privind centrul istoric vechi al Aradului FOTO:A.B.D.

# Inspecţie prin centrul vechi

**La pas prin centrul vechi al municipiului, care îşi străieşte ultimele luni de şantier înainte de a redeveni nou.**

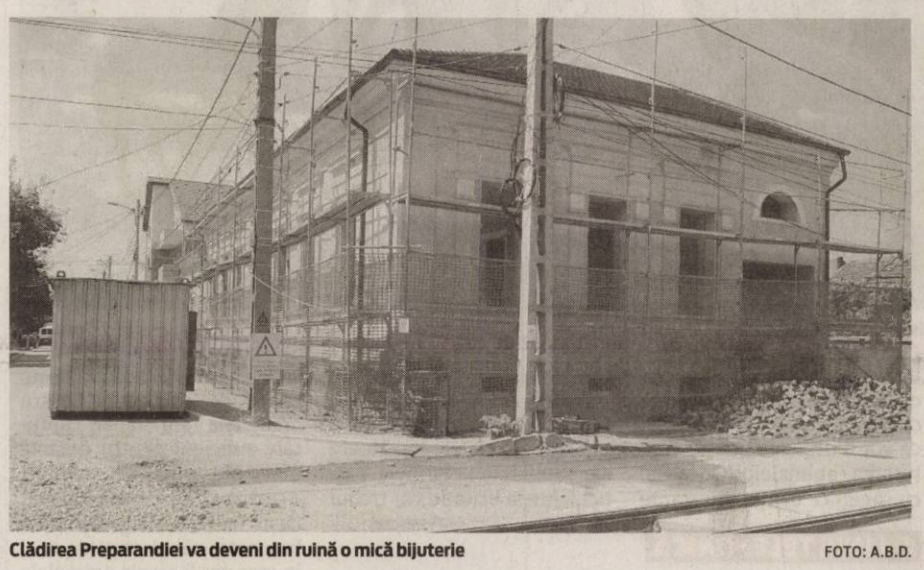

Clădirea Preparandiei va deveni din ruină o mică bijuterie FOTO: A.B.D.

**ARAD.** Vestă reflectorizantă, cască şi un scurt instructaj de protecţie a muncii. Aşa a început vizita noastră pe amplul şantier al lucrării de reabilitare a centrului vechi. Şi nu s-a încheiat decât după trei ore, căci dacă vrei să baţi la pas toate străzile vizate şi să primeşti şi explicaţii, un termen mai scurt nici nu e posibil. În rândurile de mai jos puteţi citi cum stă treaba pe şantierul proiectului de reabilitare a centrului vechi al Aradului, care este stadiul lucrărilor, unde au fost probleme, cât va mai dura întreaga lucrare şi câteva cifre şoc. Totul prezentat de responsabilii lucrării: Ştefan Moldt, managerul de proiect, şi Gheorghe Maxinan, administratorul firmei SC Tehnodomus SRL, societatea care a câştigat acest proiect.

Proiectul care cuprinde trei obiective mari - reabilitarea muzeului Preparandiei, reabilitarea infrastructurii rutiere pe 12 străzi (refacerea reţelelor edilitare - apă şi canalizare, refacerea trotuarelor, a carosabilului şi a spaţiilor verzi) şi reabilitarea podului Traian - a început în martie anul trecut. Acesta a fost startul şantierului, căci de lucrat efectiv s-a lucrat mai târziu pentru că... au apărut problemele legate de proiectul podului.

Ştefan Moldt FOTO: A.B.D.

**Străzile, gata în octombrie**

Cele mai bune veşti le-am primit, din start, pentru locuitorii de pe cele 12 străzi intrate în reabilitare. Deşi acestea s-au bucurat, mai toate, de asfalt, până la intrarea în iarna lui 2010, punctul final al şantierul va fi undeva la finele verii. Până în noiembrie 2010, pe şantierul de aici s-a reuşit înlocuirea completă a reţelelor subterane, iar în noiembrie, pentru că vremea a ţinut cu drumarii, s-a trecut la asfaltarea străzilor. Trei străzi au mai rămas efectiv în lucru din cele 12 vizate: cele care sunt beneficiare de linii de tramvai şi dale. Acesta este şi motivul pentru care încă se lucrează aici. „Acum se lucrează pe Preparandiei, Dornei, Mucius Scaevola, unde din cauza liniilor de tramvai am fost obligaţi să executăm stratul rutier final - pavajul - doar în aceste luni de vară. Toate celelalte străzi sunt asfaltate, spaţiile verzi refăcute, trotuarele finalizate. Termenul final este sfârşitul acestei veri, când se va face predarea.

Celelalte nouă străzi au fost, în fapt, predate traficului încă de anul trecut, dar actele se vor face pentru finele verii", ne spune managerul de proiect Ştefan Moldt.

**De la ruină la bijuterie**

O clădire istorică ce aproape dispăruse de pe faţa Aradului e şi ea în plin proces de reabilitare şi va fi finalizată în maximum două luni. Este vorba de clădirea Preparandiei, preluată de Tehnodomus pe când era o ruină (cu arbori crescuţi în interior şi fără acoperiş). În primele două luni, ca atare, lucrările au fost unele de conservare, consolidare, punere în siguranţă a structurilor etc. „Tot ce a fost rău s-a demolat, s-a refăcut complet acoperişul, a fost îndepărtată toată tencuiala. În iunie anul trecut, proiectantul a venit cu soluţia tehnică finală pentru consolidarea structurii, iar în 2010 s-au finalizat lucrările de rezistenţă, arhitectură şi instalaţii, urmând ca săptămâna viitoare, odată cu montarea tâmplăriei exterioare, să se treacă la echiparea imobilului cu calorifere, obiecte sanitare şi alte instalaţii. Putem spune, ca atare, că la clădirea Preparandiei suntem pe ultima sută de metri, pentru că lucrările ce mai sunt de executat nu ne vor lua mai mult de două luni", ne-a asigurat Ştefan Moldt.

**Un pod pentru încă 50 de ani**

Cele mai spectaculoase dintre lucrări au loc la podul Traian, acolo unde s-a vorbit deja de foraje la piloane, sub apă, de consolidarea infrastructurii, de teste de rezistenţă. Problemele au fost însă multe, încă de la început. „Din păcate, soluţia tehnică iniţială a trebuit optimizată, lucru care a costat timp. Practic, doar după iunie 2010, au început, în fapt, încercările distructive asupra structurii podului, adică s-au luat probe de oţel din grinzile de susţinere a podului (care au fost duse în laborator şi rupte efectiv), s-a reexpertizat podul, iar informaţiile primite de aici ne-au condus către soluţia de reabilitare de acum, una mai rapidă şi care se poate executa cu costuri mai mici. Practic, în termeni contractuali, s-a făcut o optimizare a soluţiei tehnice. Din decembrie 2010, această soluţie optimizată a fost definitivată, a fost propusă şi acceptată de către autorităţile contractante şi am putut începe să lucrăm. În esenţă, este vorba de structura de rezistenţă a podului care poate fi reabilitată fără a mai fi necesară demontarea lui. S-a constatat că sunt doar anumite zone unde trebuie să se intervină prin înlocuire completă, celelalte zone având nevoie doar de consolidări la faţa locului". În acest moment se lucrează la execuţia căii de rulare, iar, potrivit responsabililor de aici, la începutul lunii august partea carosabilă a podului va avea dala de beton turnată, moment care va deschide fronturile pentru celelalte lucrări la pod: lucrările la şina de tramvai, la trotuare, la suprastructura metalică. „Termenul stabilit în contract - după prelungirea lui cu şase luni, cauzată de optimizarea proiectului - este rezonabil", a concluzionat managerul de proiect.

**CIFRE**

**100** de oameni lucrează în acest moment la reabilitarea podului Traian, care ar urma să fie finalizat în toamnă

**200** de tone de structură metalică a fost înlocuită în cadrul proiectului care îşi va scrie istoria până în toamnă

**150** de muncitori au lucrat la întreg proiectul de reabilitarea a centrului istoric vechi al Aradului

**11.000** de bujoane au fost sudate de muncitori pe toată perioada proiectului pe bani europeni.

## Cât va dăinui podul

**ARAD.** Managerul de proiect a vehiculat două termene pentru rezistenţa peste timp a podului Traian. Prima este de 50 până la 100 de ani, dacă podul va fi întreţinut în condiţiile impuse de executant şi 10 ani dacă pe pod vor circula în continuare tramvaiele, căci potrivit lui Ştefan Moldt, acum 100 de ani, când a fost proiectat podul, acesta nu a fost gândit pentru a prelua sarcina tramvaielor care îl străbat. Managerul crede că Primăria trebuie să găsească o soluţie pentru descărcarea structurii podului de sarcina provenită de la circulaţia tramvaielor. „Poate acesta este principalul motiv pentru care există la nivelul Primăriei Arad o discuţie dusă până la proiect de realizare a unui nou pod peste Mureş, lângă cel de acum. Dar această posibilitate va putea fi lămurită doar de către Primărie", a punctat Moldt.

www.aradon.ro
**download.** mai multe poze

**Pagină realizată de**
ADRIANA BARBU DĂNILĂ
adriana.barbu@informmedia.ro

## D-ale şantierului

**De lucru noaptea**

Responsabilii şantierului susţin că la podul Traian se lucrează şi ziua, dar şi noaptea, mai ales din cauza temperaturilor foarte mari care încălzesc prea mult utilajele.

**Muzeu despre Arad**

Cum la clădirea Preparandiei s-a ajuns la faza de „tuşa finală", managerii proiectului pot să-şi imagineze cum va arăta muzeul, după inaugurare, şi susţine că acesta va avea şansa să fie extrem de ofertant pentru arădeni dacă se vor realiza lecţii în incintă despre istoria Aradului. În momentul de faţă, aici se lucrează şi la amenajarea curţii interioare.

**Materialele**

În România evident nu se mai fac prea multe produse care pot servi drept materie primă. Ca atare, şi responsabilii de aici s-au văzut nevoiţi să apeleze la furnizori germani şi austrieci pentru a-şi duce munca la bun sfârşit. Surprinzător, chiar şi furnizorii străini au probleme legate de punctualitate.

**UN POD VERDE**

Ultimul strat de vopsea de pe structura metalică a podului a fost pus pe anumite porţiuni ale obiectivului, mai ales pentru a testa „oferta". Culoarea finală a podului nu va mai fi gri, aşa cum ne-am obişnuit de mai bine de 100 de ani, ci verde. FOTO: JA

## De poveste: Zece ani garanţie

**ARAD.** Aproape incredibil, dar adevărat. Pentru prima dată în istoria lucrărilor de infrastructură a Aradului, garanţia oferită de executant şi cuprinsă în proiect este de zece ani! Cu o precizare: constructorii vor repara străzile, clădirea şi podul dacă aceste trei obiective au fost exploatate conform normelor convenite. Încălcarea regulilor de exploatare îi exonerează de răspundere pe constructori. Setul de măsuri de mentenanţă este predat beneficiarului la finalul lucrărilor.

Garanţie de 10 ani cu condiţii pe străzile din centrul vechi FOTO: A.B.D.

Au stins focul FOTO: JA

## Foc în cimitirul din cartierul Micălaca

**ARAD.** Spaimă pentru arădenii din Micălaca, în apropierea cimitirului. În noaptea de sâmbătă spre duminică aceştia au văzut cum focul începe să mistuie coroanele. Pompierii au intervenit, însă, în scurt timp şi au reuşit să lichideze incendiul care ameninţa să cuprindă o bună parte din cimitir. Se pare că focul ar fi pornit accidental, de la o ţigară aruncată la întâmplare. **JA-A.G.**

## 29

de ani are un tânăr din judeţul Prahova, suspectul principal în cazul unui furt din maşină. Oamenii legii spun că Mircea D. a furat un acumulator dintr-un autoturism marca BMW. Prejudiciul, în valoare de 1.700 de lei a fost recuperat în totalitate, iar pe numele prahoveanului a fost întocmit un dosar de cercetare penală pentru furt. **JA – I.C.**

## Maşini lăsate fără baterii la Polivalentă

**ARAD.** Poliţiştii arădeni au identificat un grup de tineri cu vârste cuprinse între 15 şi 17 ani suspecţi în cazul a patru furturi din autoturisme. S-a stabilit că David K., Alexandru B., Iosif K., Roberto V. şi şi Ioan K., toţi din Arad, au furat patru acumulatori auto de la tot atâtea autoturisme, parcate toate în zona Sălii Polivalente. Cei cinci tineri sunt urmăriţi penal pentru furt calificat. **JA – I.C.**

Pompierii, la datorie FOTO: A.G.

## O bătrână şi-a dat singură foc la casă

**ARAD.** Pompierii arădeni au fost solicitaţi să intervină pe strada Hortenzia, colţ cu Orient, unde un imobil a fost cuprins de flăcări. Lupta cu focul a durat aproximativ o oră, dar s-a evitat o adevărată catastrofă. Au fost afectate alte două imobile. Deşi încă nu s-au stabilit concret cauzele incendiului, vecinii vorbesc că pensionara are probleme psihice. **JA-A.G.**

# Mii de euro pentru câinii nimănui

**Primăria scoate la licitaţie activitatea de prindere, sterilizare, adăpostire sau eutanasiere a câinilor fără stăpân.**

Patrupedele vor fi în grija unei firme private FOTO: FAN

**ARAD.** Câinii vagabonzi vor fi ridicaţi de pe străzi, vor fi ţinuţi cel mult două săptămâni în adăpost, după care vor fi eliberaţi în „puncte izolate" ale oraşului, sterilizaţi. Cel puţin aceasta este intenţia municipalităţii.

O firmă privată care dispune de spaţiu pentru adăpostirea animalelor se va ocupa de prinderea, sterilizarea, eutanasierea (dacă este cazul) şi eliberarea la marginea oraşului a câinilor vagabonzi. Autorităţile au anunţat organizarea unei licitaţii pentru achiziţia de servicii de gestionare a câinilor fără stăpân. Primăria Arad este dispusă să plătească zeci de mii de euro pentru soluţionarea problemei patrupedelor.

**Şapte zile**

Contractul, pentru care Primăria este dispusă să plătească o sumă de până la 210 mii de lei (echivalentul a peste 50.000 de euro), prevede prinderea şi adăpostirea câinilor, tratamente veterinare necesare, asigurarea hranei, eutanasierea animalelor care suferă de afecţiuni incurabile. Firma câştigătoare se va ocupa de popularizarea adopţiei şi a responsabilităţii faţă de animalele de companie şi de lucruri mai puţin plăcute: colectarea de pe domeniul public şi de la gospodăriile private a cadavrelor de animale. Ofertanţii participanţi la procedură vor avea obligaţia să asigure un număr minim de două echipaje pentru capturarea animalelor. Angajaţii vor fi dotaţi cu crose telescopice prevăzute cu un laţ, cuşti cu momeală ce vor fi utilizate pentru capturarea animalelor şi arme cu săgeţi ce conţin substanţe tranchilizante. Acţiunile de prindere a câinilor fără stăpân vor fi organizate timp de 8 ore zilnic, în zilele lucrătoare ale săptămânii. Firmele participante la licitaţie vor trebui să facă dovada deţinerii unui spaţiu de adăpostire pentru animalele fără stăpân capturate suficient pentru cazarea a cel puţin 200 de animale. Acest spaţiu va cuprinde atât cuşti individuale şi comune, betonate, cât şi cuşti de triaj în care vor fi cazate animalele capturate înainte de examinarea acestora de către medicul veterinar.

**LINIE TELEFONICĂ**

Arădenii vor putea sesiza telefonic prezenţa pe domeniul public a animalelor fără stăpân, societatea câştigătoare a licitaţiei având obligaţia de a asigura o linie telefonică pentru acest lucru. Perioada maximă în care un echipaj se va deplasa în zona din care a fost primită o sesizare cu privire la prezenţa câinilor fără stăpân este, potrivit cerinţelor din caietul de sarcini, de 30 de minute de la înregistrarea acesteia în timpul programului şi o oră în afara orelor de lucru.

SIMONA BUTARU
simona.butaru@informmedia.ro

## 2,2 milioane la Liceul „German"

**ARAD.** Consulul german la Timişoara, dl. Klaus Christian Olaz, a participat, alături de primarul Gheorghe Falcă, profesori, elevi, părinţi, deputaţi arădeni, prefectul Călin Bibarţ, conducerea IŞJ Arad la festivităţile care au marcat finalizarea lucrărilor de amenajare a noului sediu al Liceului German «Adam Muller Guttembrun». Lucrările de amenajare a noului sediu, situat pe Calea Timişorii, în incinta Grupului Şcolar Forestier, au costat 2.262.435 lei şi au inclus consolidări şi renovări ale clădirilor, reamenajarea de noi săli de clasă în spaţiile fostei spălătorii şi atelierelor de practică, amenajarea laboratoarelor de informatică şi de limba germană, precum şi amenajarea curţii. „Înainte plăteam chirii foarte mari în vechile spaţii iar prin investiţia aceasta am reuşit să realizăm mutarea liceului într-o locaţie potrivită. Anul viitor va intra într-un proces de modernizare şi Liceul Forestier" - a precizat Gheorghe Falcă. **JA- S.B.**

Sărbătoarea şcolii FOTO: FAN

## Înecaţii din Pecica au fost găsiţi de pompieri

**Cei doi tineri dispăruţi în Mureş au fost găsiţi de pompieri şi preluaţi de Medicina Legală.**

**ARAD.** S-a lăsat cortina peste tragedia de la Pecica, unde trei tineri au murit înecaţi după ce au plonjat cu maşina în Mureş. Pompierii au căutat necontenit trupurile celor doi băieţi care au fost luaţi de ape încă de la producerea accidentului. Sâmbătă au avut şi primul rezultat: adolescentul de numai 16 ani a fost găsit în timpul căutărilor desfăşurate în zona în care s-a produs accidentul cu pricina. „Subofiţerii Inspectoratului pentru Situaţii de Urgenţă au căutat zi de zi trupurile neînsufleţite ale celor doi tineri dispăruţi, iar sâmbătă l-au găsit pe copilul de 16 ani", ne anunţă Sorina Ambruş, purtătorul de cuvânt al ISU.

Cel de al doilea tânăr înecat, care avea numai 24 de ani, a fost scos de apele Mureşului la kilometri buni în aval, la intrare în localitatea Semlac. „Pompierii au fost anunţaţi că un cadavru pluteşte pe Mureş în apropiere de Semlac. Aceştia au recuperat corpul cu pricina şi s-a stabilit că este vorba despre cel de al doilea tânăr dispărut în urma accidentului", adaugă Sorina Ambruş.

Ambele cadavre au fost preluate de către Medicina Legală, urmând să fie supuse unei autopsii care va stabili exact cauzele decesului. Dar, poate cel mai important aspect este faptul că părinţii celor doi tineri îşi vor putea îngropa copiii creştineşte. **JA-A.G.**

## Doar un arădean l-a votat pe Victor Ciorbea

**ARAD.** Conform celor decise de către liderii celor două grupări ţărăniste arădene, la congresul de sâmbătă, la care Victor Ciorbea a fost ales preşedinte, nu au fost trimişi delegaţi. Atât şeful grupării Radu Sârbu, Virgil Florea, cât şi cel al aripii Moiescu - Marcel Chişcan - au declarat că nu vor mai participa la niciun congres dacă problema reunificării partidului nu se va pune la modul serios. Lucru care, susţine prim-vicepreşedintele PNŢCD-Radu Sârbu, Nicolae Berce, s-a şi întâmplat la congresul de sâmbătă. Berce a fost prezent la congres, însoţit de vicepreşedintele Doru Miclăuş, ca invitat, însă a fost singurul arădean cu drept de vot. **JA-S.T.**

RECLAME

# Sport

„Acest campionat a fost unul zbuciumat, cum nu au fost multe la acest club"

**Dan Stupar, antrenor secund FC UTA**

## 8

este locul ocupat de „Bătrâna Doamnă" în ierarhie, la capătul unui campionat influenţat hotărâtor de penalizarea echipei arădene, cu 12 puncte, de către FRF, în urma deciziei FIFA, motivul invocat fiind neplata datoriei în contul jucătorului Nikola Vasiljevic. În condiţii normale, UTA s-ar fi clasat pe locul 6, cu 47 de puncte.

## Moment delicat după partida de la Ploieşti

**ARAD.** Privind retrospectiv, nu se poate face abstracţie de un alt moment delicat al acestui retur: jocul de la Ploieşti. UTA a condus cu 2-0, totuşi s-a înclinat cu 2-3, comiţând greşeli copilăreşti. Au apărut unele suspiciuni de blat, negate vehement, iar Smaranda a fost amestecat, fără voia lui, într-un mic scandal (tabăra adversă a încercat să îl contacteze înainte de confruntare). **JA – A.H.**

Adrian Voiculeţ FOTO: A.H.

## Voiculeţ, rege al marcatorilor

**ARAD.** UTA a obţinut, totuşi, un titlu în stagiunea 2010-2011. Este vorba despre titlul de golgeter, adjudecat de atacantul Adrian Voiculeţ. Acesta a reuşit să marcheze 19 goluri, fiind cel mai prolific în seria a doua a ligii secunde. Evoluţiile sale apreciate i-au determinat pe cei de la FC Bihor Oradea să îi facă o propunere de transfer, acceptată de fotbalist. **JA – A.H.**

# FC UTA, adusă cu picioarele pe pământ

**Un retur foarte zbuciumat a făcut ca formaţia arădeană să îngroaşe, din păcate, plutonul.**

Nădăban şi-a pus experienţa în folosul echipei FOTO: C.A.

**ARAD.** Optimiştii care, la finele primei părţi a întrecerii eşalonului secund, nutreau speranţe, vise de promovare, se pot declara deziluzionaţi de cele întâmplate în retur cu gruparea lor favorită. UTA a avut parte de mult zbucium şi de greutăţi cât încape. Este suficient să ne gândim la penalizarea pusă în aplicare de forul de specialitate. Pe fondul acesteia, „alb-roşiii" au fost aruncaţi pe poziţiile din subsol, fiind nevoiţi să schimbe brusc „macazul" (obiectivele). Cum FRF nu s-a răzgândit în privinţa ridicării interdicţiei de promovare, aşa cum ar fi vrut întreaga suflare fotbalistică arădeană, până la urmă aproape că putem afirma că nu este deloc rău acest loc 8, de pluton, ocupat la final. Cu menţiunea că în retur, dat fiind faptul că promovarea devenise o himeră, UTA s-a „dezumflat" puţin, a fost sub nivelul atins în tur (la capitolul evoluţii dar şi la capitolul rezultate).

Dar iată cum arată linia de clasament a echipei noastre: **FC UTA 28 13 8 7 48-36 35** Cât priveşte partidele susţinute acasă, de-a lungul ultimului sezon, se poate trage concluzia că UTA s-a numărat între grupările de temut în propriul fief. Elevii lui Roli Nagy au rămas neînvinşi pe „Francisc Neumann" în această a doua parte a campionatului (singura înfrângere datează din tur: 2-3 cu Petrolul Ploieşti, după un joc „cu cântec"). În celelalte 13 meciuri disputate, în total, pe propriul teren, UTA a remizat doar de două ori.

### Nevralgici

Nu la fel au stat lucrurile în deplasare, unde UTA s-a metamorfozat, a devenit o formaţie vulnerabilă, plus că a trebuit să înfrunte arbitraje potrivnice. Numai două succese a adunat „Campioana Provinciei" pe terenuri străine (niciunul în retur!), cărora li s-au adăugat şase remize. Nemulţumeşte, totodată, numărul mare de goluri primite (24 în 14 întâlniri). **JA – A.H.**

### ALTE GRIJI

Pe lângă toate necazurile amintite, UTA nu a fost scutită de griji financiare ori de reverberaţii ale trecutului (procesul intentat în numele creditorilor fostei societăţi). Între aspectele pozitive, merită evidenţiată cooptarea, cu succes, a unor jucători de perspectivă.

# De la promovare, la retrogradare

**„Secundul" Dan Stupar spune că a fost greu de gestionat situaţia de la echipă, unde a fost şi puţină tensiune.**

**ARAD.** UTA a pornit la drum cu trei antrenori, dar - pe parcurs - Dan Ţapoş a renunţat, căci conducerea clubului nu şi-a respectat promisiunile financiare. Greul a fost dus de Roland Nagy şi Dan Stupar, chiar dacă Ţapoş i-a ajutat, în majoritatea timpului, însă nu a mai fost angajat al „Bătrânei Doamne".

Diplomat, cum îl ştim, „secundul" Dan Stupar a caracterizat campionatul recent încheiat fără a spune vorbe mari.

„Sigur, că se putea mai bine, dar condiţiile au fost cu totul deosebite. Am trecut de la la extaz la agonie, în foarte scurt timp. Ne-am făcut iluzii privind promovarea, dar apoi a venit anunţul FRF cu privire la interzicerea acesteia şi s-au creat momente mai puţin plăcute, a fost chiar tensiune puţină. Apoi, ne-au fost luate punctele şi era greu de lucrat cu jucătorii. Noi, i-am înţeles, căci s-au primit «două palme» în interval mic şi toate visurile erau spulberate. Roli (n.n. - Nagy) şi cu mine am făcut totul să păstrăm echipa pe linia de plutire, deşi era greu de lucrat cu băieţii, după cele două «nenorociri». Am fost aruncaţi în mocirla din subsolul clasamentului, dar - cu profesionalism - am reuşit să trecem peste acest moment neplăcut. Toţi am contribuit la bunul mers al echipei, în acele momente, de la preşedinte, până la ultimul jucător. Pot să spun că sunt mulţumit de cum am lucrat, dar - din păcate - acest lucru nu se vede şi în clasament, căci cele 12 puncte penalizare ne-a tras în jos" - a spus Stupar.

Bălan, unul din remarcaţi FOTO: L.S.

Vizavi de plusurile şi minusurile legate de lotul de jucători, Dan Stupar a spus: „Cred că un Voiculeţ, Bălan, Varga, Pascariu, sau Nădăban au demonstrat că au valoare pentru acest nivel. Şi nu ar fi vorba doar de ei. În schimb, Digbeu sau Milic sunt jucători ce-i putem trece liniştit la marile decepţii ale UTA-ei din acest an". **JA – L.S.**

### DIN NOU, DECEPŢIE

„Dodo" Digbeu a fost marea speranţă a celor de la UTA, dar problemele legate de pregătire şi, mai ales, acelea legate de permisul de muncă l-a făcut să fie, din nou, decepţia „Bătrânei Doamne". Nici nu se ştie dacă ivorianul se va mai întoarce la Arad

FOTO: FAN

ROMTELECOM

Romtelecom recrutează Consultanţi Vânzări.

Dacă îţi doreşti un job cu contract de muncă, program flexibil şi oportunităţi de carieră, trimite CV-ul tău la vanzariD2D@romtelecom.ro

S.C. Romtelecom S.A. • Piaţa Presei Libere nr. 3-5, Clădirea City Gate (Turnul de Nord), Etajele 7-18, Sector 1, Bucureşti • Nr. din registrul comerţului: J40/8926/1997 • CUI/CIF: RO 427320 • Capital social subscris şi vărsat: 318.464.490 lei

DECLAME

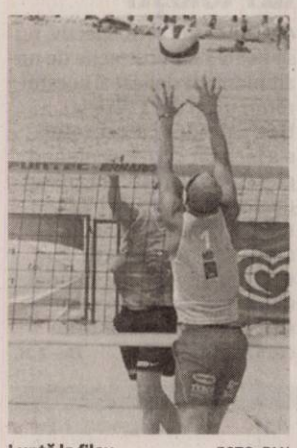

Luptă la fileu FOTO: FAN

## Îşi pregătesc paşii cu mare atenţie

**CONSTANŢA.** Principali favoriţi la câştigarea titlului naţional şi cotaţi cu şanse de a prinde biletele pentru Olimpiada de la Londra, Marius Mascovits şi Moisă Abrudan (CSM Arad) se pregătesc pentru turneul european de volei pe plajă de la Constanţa. Este primul examen în drumul spre Copenhaga, acolo unde tandemul Mascovits-Abrudan şi-ar putea împlini visul. **JA-D.S.**

## 9

medalii au obţinut karateka de la Shodan Arad la un concurs internaţional desfăşurat la Carei.

Spre bucuria lui sensei Teo Răduţ au urcat pe podium următorii sportivi: Cristina Basista şi Rareş Golea (aur), Andrei Lupu, Vlad Puiu, Raul Merăuţi, Gabriel Sumanu, Andreea Haiduc - (argint); Bianca Pătean şi Gabriel Sumanu (bronz).

## Judoka arădeni s-au remarcat în Cehia

**PRAGA.** Sub conducerea prof. Mihai Telechi, trei judoka legitimaţi sub culorile LPS-Gloria Arad au urcat pe podium la un puternic turneu internaţional în Cehia. Pe cea mai înaltă treaptă l-am regăsit pe Robert Nagy (cat. plus 73 Kg, Under 15). Cu o medalie de argint s-a întors acasă Gheorghe Mraz (cat. 73 kg, U-20), în timp ce, Silviu Şoit (cat. 55 Kg, U-15) a luat bronzul. **JA-D.S.**

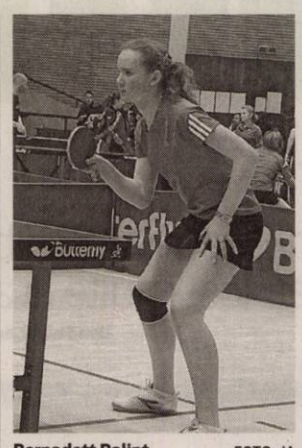

Bernadett Balint FOTO: JA

## A treia paletă europeană la nivel de cadete

**ARAD.** Conform clasamentului la zi întocmit de Federaţia Internaţională de Tenis de Masă, arădeanca Bernadett Balint este a treia forţă europeană la nivelul cadetelor. Sportiva legitimată la CS Municipal speră să rămână în top şi după următoarele două competiţii de anvergură: Balcaniada din Serbia (sfârşitul acestei luni) şi Europenele din Rusia (iulie). **JA-D.S.**

O (nouă) generaţie promiţătoare pentru fotbalul arădean FOTO: FAN

# Politica paşilor mărunţi

**Prof. Cristi Păcurar şi-a condus echipa spre semifinalele C.N. de juniori D.**

**ARAD.** Au fost de două ori medaliaţi la Cupa Hagi, pe teren redus. Au crescut şi acum vor să arate că formează o forţă şi la fotbalul în 11. Îl au pe prof. Cristi Păcurar ca mentor, dar profită şi de sfaturile celui mai valoros antrenor din fotbalul juvenil arădean, Feri Tisza. Vorbim despre grupa 1998 de la CS Atletico, care, deunăzi, a câştigat zona C.N. de juniori D, obţinând dreptul de a juca în turneul semifinal (Timişoara, 28 iunie-2 iulie).

Nici un pas greşit. Galbenegrii au început zona de pe terenul din Subcetate cu un 4-1 (goluri: Petre-3 şi Man), cu ASM Tg. Mureş. A urmat apoi finala grupei, cu CFR Cluj. A fost 1-1 (Kavai) şi 5-4, după penalty-uri, motiv pentru care arădenii au primit un punct în plus. Ultimul meci, 9-1 (Buhuş-4, Man, Petre, Nan, Pop şi Nibu), cu CSM Sebeş, a parafat calificarea celor de la CS Atletico.

„Am avut câteva absenţe, care au influienţat jocul pe faza de construcţie. Încercăm să retuşăm din mers şi să facem o figură frumoasă la turneul semifinal" - a spus prof. Cristi Păcurar. **JA - D.S.**

**LOTUL**

Iată-i pe cei care au obţinut această performanţă, în ordine alfabetică: Bubuş, Burcă, Copaci, Ianc, Iova, Iuga, Jorza, Kavai, Lazăr, Lingurar, Mitrea, Morschl, Mureşan, Nan, Nibu, Oaidă, Oneţiu, Petre, Pop, Sabău, Stahl, Stanciu, Takats, Tomoioagă.

## Argint şi bronz la CN de lupte greco romane

**PIATRA NEAMŢ.** Zilele trecute, la Piatra Neamţ a avut loc finala CN individual de lupte greco-romane, destinată cadeţilor.

Aradul a fost reprezentat cu cinste de sportivi ai LPS CSŞ Gloria, care au obţinut două medalii.

Astfel, la categoria 63 kg., Emanuel Balaj a obţinut medalia de argint, pierzând finala în compania lui Răzvan Popescu (CS Munscel Câmpulung).

Celălalt rezultat important a fost opera lui Alin Scutelnicu, în limitele categoriei 85 kg., care a obţinut medalia de bronz.

Cei doi sportivi sunt vârfurile generaţiei de cadeţi de la LPS CSŞ Gloria Arad, acolo unde sunt pregătiţi de antrenorii Ioan Coste şi Ovidiu Burghelea.

La un pas de podium s-a clasat Dan Mănguţ, la categoria 42 kg.

„A fost o competiţie reuşită pentru noi, iar cele două medalii puteau fi şi mai strălucitoare. Balaj şi Scutelnicu promit să ajungă şi la alte performanţe deoarece sunt sportivi de calitate iar medaliile obţinute la acest campionat naţional nu sunt deloc întâmplătoare", a spus Ioan Coste.

**JA – L.S.**

## A antrenat în Germania

**BONN.** Dublu campion naţional cu ICIM Univ Goldiş, tehnicianul arădean Adrian Budurean - ultima oară pe banca băieţilor de la CSM Craiova - a participat, în week-end la ediţia cu numărul IX a campusului internaţional Slammers Basketball, Bonn. Acesta a avut pe mână o echipă formată din patru americani, un englez, un japonez, un albanez şi un jucător din Botswana.

Adi Budurean nu duce lipsă de oferte în această vară, fiind curtat de două grupări din ţară şi alte trei din străinătate. Până la începutul lunii august, tehnicianul arădean îşi propune să bată palma cu una din echipele care-l curtează. **JA-D.S.**

## Şi-a încercat norocul la City

**AMSTERDAM.** Parteneriatul între CS Atletico Arad şi Manchester City continuă. Albert Stahl, de la Atletico (grupa 1998, antrenor Cristi Păcurar) a îmbrăcat tricoul celor de la City în confruntările împotriva echipelor Ajax, Feyenoord, Anderlecht şi Sparta Praga la un turneu ce a avut loc în Olanda. **JA-D.S.**

Albert Stahl FOTO: FAN

## Retrogradaţi în Promoţie

**HORIA.** Dintr-o echipă cu pretenţii la promovarea în Liga III, în urmă cu patru-cinci sezoane, Regal Horia s-a transformat într-o Cenuşăreasă a fotbalului arădean. Lăsată la voia sorţii de patronul Ovidiu Ionescu, gruparea fotbalistică din Horia a ajuns să fie retrogradată la masa verde în ultimul eşalon valoric, Promoţie. Motivul: două neprezentări la jocuri oficiale din acelaşi sezon (art. 79.2 din ROAF).

## N-au reuşit să recupereze

**VLADIMIRESCU.** Handicapul de trei goluri s-a dovedit a fi decisiv. După ce au pierdut, în meciul tur, fără joc, scor 0-3, confruntarea cu Jiul Petroşani, din lipsa buletinelor de identitate ale jucătorilor, juniorii de la CS Vladimirescu au câştigat, ieri după-amiază, partida retur.

Gruparea pregătită de Cristi Sculici a pierdut, scor 0 - 4, ratând calificarea în faza secundă a Campionatului Naţional de fotbal juniori A-1 (câştigătoarele Ligilor IV-juniori).

Pentru Vladi au evoluat: Pătroi, Arsanache, Ciobanu, Tulcan, Morariu, Pană, Rotaru, Purece, Negrea, Fădur şi Berar.

**JA-D.S.**

## Finalişti în turneul consolării

**SAINT JULIEN.** Prezenţi la primul turneu internaţional de anvergură, piticii grupei 2001 de la FC UTA nu s-au făcut de ruşine. Din contră. Într-o competiţie cu adversari mai mari cu un an, alb-roşii pregătiţi de Leo Pinţa au crescut în joc de la un meci la altul. Cu un succes în ultimul meci din faza grupelor (o victorie, două egaluri şi o înfrângere), utiştii ar fi obţinut calificarea în turneul de elită (locurile 1-8). A fost doar egal şi astfel au ajuns în turneul consolării, unde au cedat o singură dată, în finală (locul 9-10), scor 0-1, dar au lăsat o frumoasă impresie. Organizatorii l-au desemnat pe Kristofer Viderok drept cel mai bun portar al turneului Under 11, în turneul consolării. Iată-i pe cei care au jucat opt partide în două zile pe tărâm francez şi cărora li s-a cântat imnul naţional: Viderok, Zamfir - portari, Haloş, Salka, Mohaci, Selegean, Olteanu, Nagy. „A fost o experienţă interesantă, inedită, pentru nişte copii talentaţi, care au potenţial pentru a progresa", a concluzionat antrenorul Leo Pinţa.

O amintire de pe terenul din Saint Julien FOTO: JA

**JA-D.S.**

## „Economiştii" arădeni, campioni

**ARAD.** Echipa de fotbal a Liceului Economic a participat la turneul final al C.N. de fotbal pentru licee, organizat de către deputaţii PDL din mai multe oraşe ale ţării. După ce au câştigat Cupa Colegiului 3 Arad, organizată de către deputatul Adrian Niţu, arădenii de la Economic au avut de înfruntat, în Capitală, echipele Bucureştiului, Brăilei şi Timişoarei, câştigându-le pe toate. În ultimul meci, le-ar fi ajuns şi un egal, având golaveraj mai bun, dar au învins cu 2-0. Meciurile s-au desfăşurat pe un teren acoperit al Complexului Lia Manoliu, iar printre cei care au onorat competiţia au fost Gică Popescu şi Rică Răducanu. Zilele trecute, merituoşii fotbalişti au fost invitaţii deputatului, la cabinetul acestuia, împreună cu „antrenorul" Rodica Bogdan, profesoara de sport. **JA-S.T.**

Bucuria victoriei, în varianta fotbaliştilor de la Economic FOTO: S.T.

## Cei mai buni din România

**BUFTEA.** CS Atletico a mai scris o pagină de istorie pentru fotbalul juvenil arădean. S-a întâmplat sâmbătă după-amiază, la Buftea, acolo unde, grupa 2000 (antrenori: Arpad Cseszneczky şi Adrian Petruţ) a câştigat, în stil de mare echipă, finala Campionatului Naţional de juniori E. A fost Atletico Arad - U Cluj 4-1, prin reuşitele semnate: Monac - 3 şi Şimăndan. „Extraordinar efortul acestor copii, care şi-au împlinit un (prim) vis. Trebuie să avem grijă de ei, dar şi de componenţii grupelor 1996 şi 1998, ambele calificate în semifinalele CN, pentru un viitor mai bun al fotbalului arădean" - ne-a declarat Alexandru Meszar, omul care a pus bazele CS Atletico. Iată-i pe campionii României: Dagău, Cioban, Pampa, Ilisie, Monac, L. Bodri, T. Bodri, Petcuţ, Obrad, Giosu, Mutică, Frai, Şimăndan, Mag, Rus, S. Morar, R. Morar, Lazie şi Banciu. **JA-D.S.**

Toma Bodri, cel mai bun jucător, şi Răzvan Monac, golgeterul finalei FOTO: FAN

## Se poartă pălăriile de inspirație militară

**ȘAPCĂ.** Pălăriile militare sunt un trend important al acestei veri. De la șepcile militare simple până la pălăriile cu mai multe elemente decorative militare, acest tip de pălărie este recomandat pentru zilele de vară mai răcoroase, deoarece nu se potrivește cu materialele foarte subțiri, asociate de obicei pălăriilor de vară. Dacă alegi o pălărie de inspirație militară, nu o combina cu alte haine influențate de aceeași tendință, deoarece riști să-ți transformi ținuta într-un adevărat costum și să pierzi look-ul casual chic, potrivit pentru vară.

## Fii country-chic cu pălăria cowboy

**PLAJĂ.** Spre deosebire de alte tipuri de pălării, pălăria în stil cowboy este destinată exclusiv plajei. Cu ajutorul ei, poți crea o ținută perfectă pentru sezonul estival: tricou și blugi scurți. Pentru a te încadra perfect în tendințe, alege o pălărie de cowboy din paie, într-o nuanță cât mai deschisă. Dacă vrei să o porți chiar pe plajă, îți recomandăm să alegi un costum de baie colorat, niște platforme și o geantă mare din rafie. O să arăți foarte... country-chic.

## Borurile largi, în tendințe

**ADAPTARE.** Pălăriile de plajă, cu boruri largi, îți oferă cea mai bună protecție împotriva radiațiilor solare. În afară de față, umbra acestor pălării îți poate proteja și gâtul și decolteul, zone în care pielea este predispusă la îmbătrânirea cauzată de expunerea prelungită la razele soarelui. Poți purta o pălărie cu boruri largi la plajă, la piscină, dar și la ocazii mai pretențioase. Alege o pălărie de plajă cât mai ușoară, pentru ca greutatea ei să nu-ți deranjeze coafura. Rochiile maxi, vaporoase și ideale pentru vară, se pot accesoriza foarte ușor cu pălăriile de plajă cu boruri largi. Pentru o ținută chic, leagă o eșarfă subțire pe pălăria ta. Cel mai reușit look îl obții dacă porți o pălărie de plajă peste părul lung, cu bucle mari.

# Ia-ți o pălărie de soare!

**Te ajută să te ferești de insolație, dar, în același timp, îți permite să îți construiești o ținută feminină.**

**TREND.** Nu este anotimp mai vesel, mai iubit și mai odihnitor ca vara, când simțurile noastre toate ne îndeamnă spre o terasă răcoroasă, o piscină sau pe malul unei mări cristaline. Totuși, vara este și anotimpul când trebuie să acordăm o atenție deosebită soarelui puternic, de care trebuie să ne protejăm. Mai întâi protejăm pielea cu loțiuni speciale, iar apoi trebuie să ne acoperim capul. Este minunat faptul că moda din această vară ne permite să purtăm cele mai interesante pălării de soare, astfel că putem să construim ținute feminine, la modă și, în același timp, să ne ferim de insolație. Și, ca să fii bine informată, noi îți spunem ce modele de pălării de soare se poartă în vara lui 2011.

**Materiale naturale**

Zambilă de apă, paie, bambus, ratan, răchită, papură, acestea sunt materialele naturale care devin extrem de importante în moda pălăriilor de soare în această vară. Cu boruri largi, cu detalii feminine sau aspect nefinisat, în nuanțe neutre sau pastel, orice pălărie din materiale naturale ai alege, vei ști că ești în pas cu moda și că, în același timp, vei beneficia de confortul și protecția ei în orice moment al zilei.

**Macrame**

Un material la fel de ușor, dar cu un aspect mai feminin, macrameul se întâlnește în această vară și în moda pălăriilor. Se poartă „ochiurile" bine strânse, culorile neutre (bej, crem, alb) și detaliile feminine (funde, mărgele, șireturi, flori). Orice model de pălărie din macrame ai alege, ai siguranța că se va asorta atât unei ținute de plajă, cât și unei ținute casual de zi.

**Materiale textile**

Clasicele pălării de vară din materiale textile nu au pierit în istorie, dimpotrivă, se poartă și în 2011. Se remarcă mai puțin prin croiala lor și mai mult prin culoare sau imprimeu. Pentru un plus de eleganță, o pălărie cu boruri largi în nuanțe închise este ideală, iar dacă vrei un aspect mai jucăuș, alege imprimeuri tonice și originale.

**Pălării masculine**

Pălăriile fedora sunt nelipsite din moda feminină și nu numai, de câțiva ani. Nu este de mirare că le regăsim și în moda pălăriilor de vară, ca un accesoriu excelent pentru o ținută de zi sau de plajă. Se poartă liniile masculine asortate prin contrast detaliilor feminine (flori, funde, mărgele) sau nuanțelor pastelate. Regăsim însă și modele clasice în nuanțe neutre, atât din materiale textile, cât și din materiale naturale.

## Modele pe gustul fiecăreia

1. Pălărie de soare Peacocks, **50.00 lei**
2. Pălărie de soare Maxine, **29.00 lei**
3. Pălărie de soare 3suisses, **102.00 lei**
4. Pălărie de soare La Redoute, **63.99 lei**
5. Pălărie de soare Debenhams, **80.00 lei**
6. Pălărie de soare Fashion Lab, **69.00 lei**
7. Pălărie de soare Accesorize, **90.00 lei**
8. Pălărie de soare Meli Melo, **59,99 lei**
9. Pălărie de soare Debenhams, **70.00 lei**
10. Pălărie de soare H&M, **39.90 lei**
11. Pălărie de soare Accessorize, **118.00 lei**
12. Pălărie de soare Debenhams, **50.00 lei**
13. Pălărie de soare Zara, **69.00 lei**
14. Pălărie de soare Mini Prix, **16.00 lei**
15. Pălărie de soare Zara, **89.00 lei**

**ARĂDENII SE DISTREAZĂ:** PARTY ÎN CLUB BAZZARA

aradon.ro

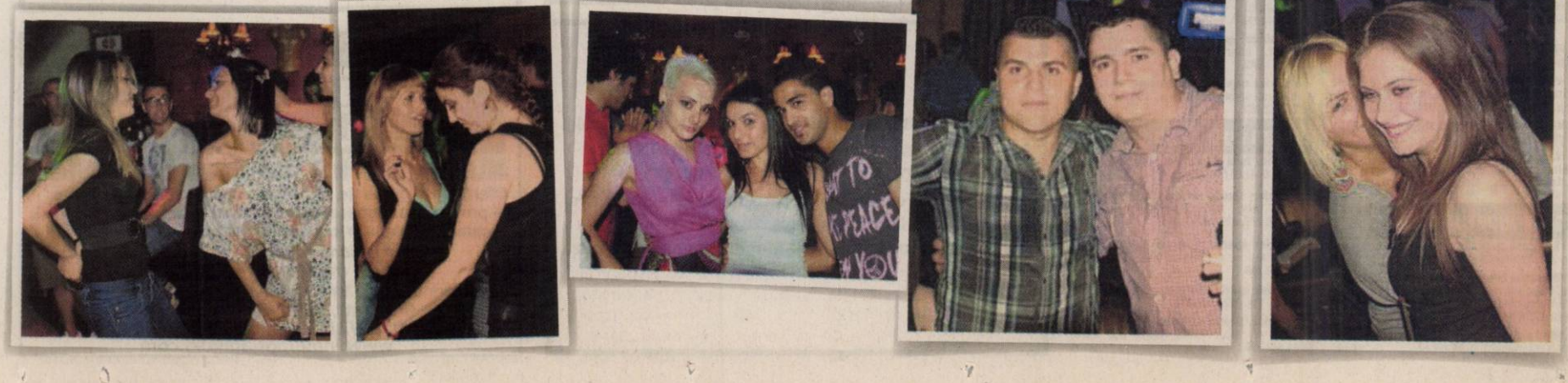

## GHENAU TRADE

**Ferestre si usi din profile PVC cu sticla termopan**

- 3 rate lunare fara comision
- plasa fixa antiinsecte gratis
- transport si montaj gratuit
- gama larga de nuante si modele

REHAU G-U BKS GUARDIAN

ARAD : B-dul Aurel Vlaicu nr: 159
tel /fax : 0257-260 . 042
mobil: 0769 - 048 . 018; 0728 - 983 . 375


## GARSONIERE

• **Vând garsonieră,** confort 1, Micălaca 100, parter, 13.500 Euro. Tel 0749.437.964. 162429

## AP.1 CAMERĂ

• **Apartament ultracentral,** amenajat, 1 cameră, 29.500 euro/negociabil. 0731.832.469. 159615

• **Cumpăr apartament** 1 cameră. Plata pe loc!!! Tel. 0744.849.390. 126125

• **Vând apartament** 1 cameră, 43,51 mp, Vlaicu, Brezoianu, etaj 3, amenajat. Tel. 0727.775.588. 149448

• **Vând:Apartament 1** cameră, 46mp, contorizat, termopan, balcon,izolat termic, pivniță, 28.500Euro, ŋegociabil.Informații 0744.692.130. 109281

## AP.2 CAMERE-ARAD

• **Închiriez/vând apartament** 2 camere, Vlaicu, ☎0728.364.164. 0743.158.079. 132618

• **Cumpăr apartament** 2 camere. Plata pe loc!!! Tel. 0744.849.390. 126116

• **Vând** apartament 2 camere bloc nou, Cocorilor nr. 5. Telefon: 0762.213.545. 69391

• **Urgent două** camere 80 mp, decomandate amenajate, Lebăda, 37.000 euro, 0731.832.469. 159615

• **Vând (26.000** Eur), sau închiriez (120 Eur) apartament 2 camere, parter, Romanilor, 0722.658.574, 0722.402.188. 150255

• **Vând ap.** 2 camere+garaj, centrală proprie, conf.I, 60 mp, 0744.996.386. 159613

• **Vând apartament** bloc nou, 2 camere, et.I, zona Spitalului Județean, Telefon: 0762.213.545 69303

• **Vând apartament** ultracentral, 100 mp, 2 camere, mobilat, cu utilități, intrare interfon, persoană fizică. Tel. 0721.706.902. 149585

• **Vând apartament** 2 camere, decomandate, 2 balcoane, Miorița, etaj III, 29500 euro, 0744.542.931. 150482

• **Vând apartament** 2 camere, parter, 74 mp, L112, str N.Bălcescu. Telefon 0755.240.703. 156083

• **Vând apartament** 2 camere, pe malul Mureșului. Preț negociabil. Tel. 0722.405.294. 156089

• **Vând avantajos** apartament cu 2 camere, Aradul- Nou, telefon 0757.768.742. 147436

• **Vând:Urgent apartament** 2 camere Vlaicu, baie,bucătărie, balcon, etaj 3, 55mp.Preț 24.000Euro negociabil.Informații telefon 0744.396.233. 149445

## AP.3 CAMERE-ARAD

• **Ocazie! 3** camere Alfa, amenajat, 39.000 euro/neg. parter, 0731.832.469. 159615

• **Vând apartament** Samantha, 3 camere, etaj 9/10, ultramodern, 55000 euro. 0744.542.931. 150482

• **Vând apartament** 3 camere, strada Predeal bl.8 etaj III, ap 14, zona Fortuna- Aurel Vlaicu. Telefon: 0770.452.758 preț: 28.000 euro. 150018

• **3 camere** Micălaca 500, et.I, neamenajat, 38.000 euro, 0731.832.469. 159615

• **3 camere,** Vlaicu, 34.000 euro, preț imbatabil, Merită văzut! 0731.832.469. 159615

## AP.3 CAMERE-JUDEȚUL ARAD

• **Vând apartament** trei camere, Vladimirescu, central! Telefon 0721.859.036. 156206

## AP.4 CAMERE-ARAD

• **Vând apartament** 4 camere, etaj I, decomandat, 2 băi, 2 balcoane, suprafață 136 mp, zona UTA (Z- uri), preț negociabil la vedere. Telefon 0744.764.570. 154725

• **Vând/schimb apartament** 4 camere, bl. 301, amenajat, preț negociabil. ☎0747.416.000. 152221

## APARTAMENT LA CASĂ

• **Apartament lux** la casă, ultracentral, 49.500 euro/negociabil. 0731.832.469. 159615

• **Vând apartament** ultracentral în casă (2 camere, bucătărie, baie, boxă) S- 52 mp, totul nou, încălzit gaz, izolat exterior, 0745.315.895. 145794

• **Vând apartament** ultracentral în casă, 1 sau 2 camere +dependințe. Informații: 0745.315.895. 145794

## CASE-ARAD

• **Vând casă** cartierul Funcționarilor curte, grădină, acces auto, 0747.798.603, 0257/ 232.489. 110874

• **Vând casă** cu mansardă, izolată termic, toate utilitățile (Mureșel), ST 420 mp, SC 130 mp. Tel. 0741.565.573, 0257/252541. 149312

• **Vând casă** cu trei camere baie, gaz, grădină, suprfață 720 mp, informații telefon 0728.960.936. 151835

• **Vând casă** Pârneava, 6 camere, 5 băi, toate utilitățile. Preț negociabil. Tel. 0257/ 280395. 126529

• **Vând casă** ultracentral cu 5 apartamente, S.teren- 490 mp, 0745.315.895. 145794

• **Vând casă** veche, Dorel Sibii, nr. 16A, fosta Grănicerilor, curte, grădină, ST 575 mp, 70.000 euro. Telefon: 0745.582.015. 142881

• **Vând casă,** 4 camere, str. Rozelor, Grădiște, 0357/425301. 156831

• **Vând urgent** casă, teren, 720 mp, trei camere, toate utilitățile, termotecă, gaz, grădină, pomi, Aradul Nou, 68.000 Euro, 0751.771.396. 149820

## CASE-JUDEȚUL ARAD

• **Vând casă** cu grădină, 11.5 ari, în Vărșand nr. 348. Telefon 0724.871.470. 128066

• **Vând casă** la Macea cu 3 camere, bucătărie, baie, anexe și grădină mare, lângă Parcul Dendrologic, preț negociabil. Informații la tel 0257/536242 sau 0756.939.026. 156090

• **Vând casă** la roșu, Livada, cartier vile, contract imediat, 0744.427.876. 145816

• **Vând casă** Macea 4 camere, baie, anexe.Telefon 0722.227.413. 118427

• **Vând casă** în Șepreuș nr.38, cu grădină și anexe. Tel. 0735.639.902. 149467

• **Vând casă** în Cermei, 5 camere, bucătărie, baie, apă, canalizare. Tel. 0724.517.018, 0726.261.279. 156002

• **Vând casă** în Sântana, cu etaj, curte mare, atelier 80 mp și grădină mare. Tel. 0752.512.598. 126713

• **Vând casă** în Zădăreni, nr. 270, Telefon: 0722.438.792. 147313

• **Vând sălaș** la 7km de Arad spre Pecica lângă șosea, curent, grădină, 4500 mp, preț negociabil, 10 euro/mp, telefon 0744.836.932, 0357/881.797. 156171

• **Vând urgent** casă+ anexe , central, Mișca, ocupabilă imediat, 17.000 Euro. Telefon 0749.564.783 . 149580

## CASE-ALTE JUDEȚE

• **Vând casă** locuibilă în Bătania, compusă din 5 camere, garaj, curte, grădină, prețul 16.000 Euro, negociabil. Telefon 0755.412.532. 155615

• **Vând casă** în Batania. Preț 11.000 Eur. Tel. 0747.119.837. 159632

## CASE DE VACANȚĂ-ALTE JUDEȚE

• **ARIEȘENI, teren- construcții** cabane- vacanță, curent- electric, eventual cabană, ski, 0722- 257409. 128669

• **Case și** terenuri- intravilan BATTONYA, ieftin, toate utilitățile, PersoanăFizică, 0722- 257409. 128853

## SPAȚII COM-ARAD

• **Vând gheretă** 20 mp în Aradul- Nou, informații la telefon 0748.205.727. 154960

• **Vând salon** de înfrumusețare, central, chirie mică, suprafață 100 mp. Preț 15.000 Eur/negociabil. Telefon 0758.507.523. 108731

• **Vând spațiu** comercial la Atrium, 30 mp. Telefon 0746.013.832. 131968

• **25.000 mp,** Proiect HALE, Zona- Industrială PECICA- TURNU, front- stradal- dublu, 0722- 257409. 128856

## TERENURI LOCAL

• **Vând loc** casă, Sânicolau Mic, str. Clopotului nr. 135. Tel:0722.438.792. 147313

• **Vând până** la 5 ha teren, front 82 m, PUZ aprobat pentru construcții industriale, comerciale, servicii, 0732.733.623. 67519

• **Vând parcelă** 2500- 3500 mp, lângă centură, curent electric, PUZ aprobat pentru construcții industriale, comerciale, servicii. Tel. 0732.733.623. 67440

• **Vând parcelă** 8.000- 15.000 mp, la centură, PUZ aprobat pentru construcții hale, depozite, curent electric. Tel. 0732.733.623. 67544

• **Vând teren** agricol în Sânicolaul Mic, 0770.366.979, 0357/808732. 142857

• **Vând teren** agricol în Sânicolaul mic, 0770.366.979, 0357/808.732. 159577

• **Vând teren** pe colț, în Gai, str. T. Corgheș 44, 720 mp, 90.000 euro, informații 0729.155.499. 132977

• **Vând teren** 44.200 mp, la drum național, Arad- Nădlac, preț 22 Euro/mp. Telefon 0751.079.900. 149465

• **Vând vilă** zona UTA, construcție nouă, str. Roșiori, 135.000 euro, tel. 0729.155.499. 132977

• **Vând 281** mp, în Gai, str. Manole 25, FS 16 ML, 50 euro/mp, tel. 0729.155.499. 132977

• **Vând 774** mp teren situat în Grădiște, str. Verzuviu nr. 53, FS= 14 ml. Preț 50.000 Eur. Tel. 0721.000.967. 159624

• **Vand teren** 900 mp Strada Milan Tabacovici 0756495707 921704

## TERENURI JUDEȚ

• **Vând sălaș,** sat Nadăș. Informații telefon 0747.240.085. 147131

• **Vând teren** pentru casă, 615 mp, localitatea Călugăreni, cu utilități FS=28/26. Telefon 0722.226.403. 146688

• **Vând 0,50** ha teren extravilan, în Curtici, la șosea. Tel. 0744.770.616. 159865

• **Vând 2** ha teren în Vladimirescu. Telefon 0721.859.036. 156206

• **Vând 2Ha** (20000mp) teren agricol lângă Mândruloc cu 10.000Euro negociabil,la capătul parcelei există rețea de curent electric, 0742.501.451. 155375

• **Vând 575** mp teren intravilan, în Miniș, pe deal. Tel. 0723.550.038. 150189

## IMOBILE CHIRII

• **Închiriez (ofer)** 2 camere, Romanilor, parter, 120 Eur, 0722.658.574, 0722.402.188. 150273

• **Închiriez apartamemt** două camere, mobilat utilat nou, UTA, 280 euro/neg. 0731.832.469. 159615

• **Închiriez apartament** 2- 3 camere, garsonieră sau casă pentru muncitori, 0723.308.286. 73978

• **Închiriez apartament** 2 camere, tot confortul, zona Gării. Tel. 0727.798.269. 119647

• **Închiriez apartament** ultracentral 2 camere, bucătărie, baie, debara, mobilat, utilat. Telefon 0745.315.895. 145794

• **Închiriez apartament** 2 camere, total contorizat, mobilat, UTA, telefon 0723.467.248, 0744.804.269. 150415

• **Închiriez apartament** 2 și 3 camere, la cheie. Tel. 0733.612.780. 159628

• **Închiriez apartament** 2 camere, parter, Romanilor, mobilat, 120 Eur, tel.0257/ 228411. 162428

• **Închiriez apartament** 1 cameră, Vlaicu, mobilat, utilat complet, 120 Euro. Telefon 0257/228411. 162430

• **Închiriez apartament** 2 camere, ultracentral, nemobilat, 100 Euro, telefon 0257/ 228411. 162431

• **Închiriez casă** în com. Sântana. Informații telefon 0749.346.227 sau 0770.221.643. 149290

• **Închiriez garsonieră** zona Uta, parter, nemobilată. Telefon 0771.955.935, 0771.830.559. 109491

• **Închiriez garsonieră** zona Confecții, mobilat, contorizat, cablu. Informații: 0728.627.042. 157385

• **Închiriez urgent** două camere, bloc nou, Micălaca, semimobilat lux, 190 euro/neg. 0731.832.469. 159615

## SPAȚII COM-ARAD

• **Închiriez hală** 500mp Parc Ind. Uta, 0257/ 272676, 0741.017.019. 156397

• **Închiriez spațiu** central, 30 mp, petnru birou, preț 200 euro+200 garanție. 0741.158.777, 0357/427.436- 156102

• **Închiriez spațiu** comercial 87 mp, B- dul Revoluției nr.4 (vis- a- vis de BRD), 0727.798.269. 119515

• **Închiriez spațiu** comercial ultracentral, 4 Eur/mp. Tel. 0722.344.810. 143272

• **Închiriez spațiu** comercial Vlaicu- Brezoianu, 45 mp, vitrină mare, 200 euro, 0744.849.390. 150479

• **Închiriez spațiu** comercial (cu vitrină) Vlaicu- Brezoianu, 45 mp, 180 Euro, 0744.849.390. 162432

## TEREN-JUDEȚUL ARAD

• **Cumpăr teren** arabil în Romgera Săntana, Zimandul Nou, Utviniș, plătesc banii jos în funcție de suprafață, fertilitate între 2500- 3500 euro/hectar. ☎0730.222.641. 132717

## OFERTE LOCURI DE MUNCĂ

• **Angajăm șef** magazin supermarket, experiență. Telefon 0751.053.611. 162419

• **Angajăm barmane** și hostese cu aspect plăcut, salar avantajos. 0740.407.410. 145566

• **Angajăm barmaniță.** Informații telefon 0722.562.018 sau 0751.159.510. 159618

• **Angajăm coafeză,** cosmeticiană, manichiuristă, pedichiuristă, Păncota str.T. Vladimirescu 53. ☎0756707587 155496

• **Angajăm confecționere** cu experiență. ☎: 0357/407.624, 0744.774.502. 159604

• **Angajăm consilier** vânzări- auto, agent vânzări piese- auto, controlor trafic, mecanic- auto și șoferi taxi. Telefon 0257/227.056. 132799

• **Angajăm excavatoriști,** buldozeriști, autogrederiști, șoferi ADR, SAVIEM, șef lucrare, experiență 5 ani terasamente, dispuși deplasare, 0756.082.994. 159585

• **Angajăm instalatori,** lăcătuși necalificați, lucru la înălțime. Telefon 0728.145.037, 0257/285685. 155284

• **Angajăm mecanic** agricol și ajutor magazioner mecanic. Telefon 0741.082.278. 159601

• **Angajăm mecanic** auto. Cunoștințe electrică, tinichigerie constituie avantaj. ☎0257/270.910. 154777

• **Angajăm muncitori** în construcții. Telefon: 0740.310.402. 145820

• **Angajăm ospătar(ă),** pentru restaurant, 0771.788.281. 159992

• **Angajăm vânzătoare** peste 35 ani, alimentara. Nu contează calificarea, 0357/ 436940. 143273

• **Angajam confectioneri/e.Telefon** 0721555584. 159598

• **Angajez șoferi** cu experiență pe autobascula̧ntă 40 tone. Tel. 0725.543.265. 149495

• **Angajez femeie** la bucătărie în Vladimirescu, DN 7. Tel. 0749.112.114. 149472

• **Angajez muncitor** cu experiență în lăcătușerie, mecanică și electricitate, 0722.962.123. 159583

• **Angajez recepționeră** și supraveghetoare copii pentru loc joacă, 0733.330.368. 159520

• **Angajez tâmplar** pal melaminat, executat mobilier la comandă. 0745.027.599. 150472

• **Angajez vânzătoare** alimentară, cunoștințe PC cu studii medii, 0728.053.867, 0752.412.612. 161055

• **Angajez vânzătoare** pentru magazin alimentar. Telefon 0744.280.323. 156749

• **Angajez vulcanizator** și spălător auto. Telefon 0726.707.551, 0726.707.552. 159905

• **Asociație umanitară** recrutează personal pentru munca de teren, 0753.818.296, 0735.044.928. 156919

• **Brutărie angajează** brutari și feliatori cu experiență. Telefon 0257/212.829, 0744.918.256. 159586

• **Hotel angajează** cameriste, Calea Radnei 122. Telefon 0729.169.609. 156087

• **S.C. din** Sînicolau Mic angajează muncitori necalificați. Informații 0257/ 206.211. 148717

• **SC angajăm** vânzătoare magazin alimentar, program 8 ore, tel 0745.312.136. 162406

• **Societate comercială** angajează pentru punctul de lucru din comuna Vladimirescu 2 tâmplari și un muncitor necalificat. Informații: ☎0257/276.130. 159573

## CERERI LOCURI DE MUNCĂ

• **Asistentă Medicală** caut loc de muncă. Experiență și în stomatologie. Telefon 0758.996.350. 149476

## PRESTĂRI SERVICII

• **A A** Acord Garanție 2 ani reparații mașini spălat,0744.241.398, 0357/401569,0257/ 259146. 123289

• **Cursuri gratuite** de limbă engleză, predate de americani, începând din 21 iunie, orele 17,00, str. Eftimie Murgu, nr. 72. Telefon 0753.058.821. 156207

• **Execut proiecte** de arhitectură și documentația necesară pentru construire. Preț 3.5 euro/mp. ☎0753.184.301. 90806

• **Execut: zidării,** tencuieli, zugrăveli, acoperișuri, fațade, izolații, mansarde. Tel. 0740.310.402. 123622

• **Forăm fântâni** în municipiul și județul Arad. Tel. 0755.121.462. 149816

## CONSTRUCȚII

• **ABC duc** nisip, balast, griblură, mraniță, moloz, lemne foc, 0742.749.698. 149315

• **Acasă balast,** nisip, sorturi, pământ, mreaniță, 2- 5 MC, telefon 0741.972.216.130205

• **Aduc balast,** nisip, pământ, duc molozul, etc. 0745.036.969, 0722.389.480. 970052

• **Vând nisip,** balast cu mașină 5 tone, la preț avantajos, 0757.081.086. 107312

• **Vând nisip,** balast, sort, mraniță, pământ vegetal. Tel. 0743.320.930, 0720.512.478. 143189

## AUTO STRĂINE

• **Vând BMW** 320 Diesel, înmatriculat, multiple dotări, 25.000 km, 4.550 Eur. Tel. 0745.230.120. 157285

• **Vând VW** Passat 1,9 TDI, an fabricație 2006, full electric, unic proprietar. Preț 8.900 Eur. Telefon 0740.120.741, 0722.706.535. 156430

## GARAJE

• **Închiriez două** garaje. Telefon 0744.404.421, 0257/228253. 149305

## PIERDERI

• **S.C. Samu** Invest S.R.L. pierdut certificat de înmatriculare și certificate constatatoare anexe pe care le declar nule. 159592

## PLANTE-FLORI

• **Vând fân** contra tăiere iarbă în Sânicolau Mic, 0770.290.686, 0357/428.102. 156080

• **Vând porumb** boabe. Telefon 0745.139.263. 149326

• **Vând porumb,** grâu. Informații la telefon 0731.131.816. 162408

## ANIMALE-PĂSĂRI DOMESTICE

• **Porci de** 10 săptămâni și grăsuni. În Arad! 0742.598.532, 0745.974.892. 156063

• **Vând grăsuni** 30- 40 kg/buc, rasă de carne, 0744.855.910. 162427

• **Vând porc** gras 150 kg, dăm și jumătate. Informații 0770.886.020. 150276

• **Vând porci** grăsuni de 5 luni, rasă carne. Tel. 0744.858.841. 159581

• **Vând purcei,** grăsuni, purcei și 2 ponei (femelă mascul), 0727.452.994. 128623

• **Vând viței** de lapte; Cumpăr vaci pentru abator. Telefon 0740.891.238. 111024

## ÎMPRUMUTURI FINANCIARE

• **Ofertă! Valută** rapid cu 2- 3 %. Plata la final! Telefon 0721.492.429. 146609

## CITAȚII

• **Se citează** SC Devilad Unic 2000 SRL, sediul Timișoara, str. Arh. Ion Mincu, CUI 8869000, în 22.06.2011, la Judecătoria Arad, sala 146, ora 8,30, dosarul 5400/55/2011, pretenții, reclamanta SC Allianz Țiriac Asigurări SA. 162212

## DIVERSE

• **Cumpăr fier** vechi, aluminiu, cupru, alamă, plumb, inox, radiatoare, baterii, argint, cositor, nichel, pene vechi, vaci de tăiat, 0748.912.117. 162423

• **Cumpăr fier** vechi, aluminiu, cupru, alamă, plumb, inox, radiatoare, baterii, argint, cositor, nichel, pene vechi, vaci de tăiat, 0748.607.706. 162424

• **Cumpăr fier,** cupru, alamă, argint, pene vechi/noi, viței/vaci. 0741.435.116, 0746.404.475. 159589

• **Cumpăr pastile** argint, nichel, cositor, alamă, cupru, aluminiu, baterii radiatoare fier vechi, plumb, inox, pene vechi/noi și vaci pentru tăiat. ☎0748.912.117. 145579

• **Cumpăr pastile** argint, nichel, cositor, alamă, cupru, aluminiu, baterii radiatoare fier vechi, plumb, inox, pene vechi/noi și vaci pentru tăiat. ☎0748.607.706. 145579

• **Cumpăr pastile** argint, nichel, cositor, alamă, cupru, aluminiu, baterii radiatoare fier vechi, plumb, inox, pene vechi/noi și vaci pentru tăiat. Telefon:0748.762.586, 0751.948.908. 145579

• **Cumpăr pene** vechi- noi, fier, vechi, caroserii. Preț bun. Tel. 0745.983.893. 130400

• **Cumpăr pene** vechi, noi, cupru alamă, fier baterii, preț bun. 0741.689.068. 130278

• **Vând Citroen** Xantia, an 1998, combină frigorifică LG, Black Berry, 8252 curve, 0753.562.864 146338

• **Vând scaun** stomatologic. Telefon 0745.417.675. 156918

• **Vând solar** cabină tip duș, pentru bronzat! Telefon 0721.859.036. 156206

**Publicitate 0257-210.775**

## DECESE

Cu adâncă tristețe anunțăm trecerea la cele veșnice a celei care a fost draga noastră mamă, soacră și bunică

**MATCĂU ELISABETA (VETI).**

Dumnezeu să o odihnească în pace! Înmormântarea a avut loc sâmbătă în localitatea Sebiș.

**Fiica Codruța, ginerele Marius și nepoata Andra**

Înmărmuriți și cu inimile zdrobite de durere, ne luăm rămas bun, mult prea devreme, de la cel ce a fost minunatul nostru soț și tată

**LUCIAN BONCA.**

Dumnezeu să-l odihnească în pace! Înmormântarea va avea loc marți, 21 iunie 2011, ora 16,00, de la domiciliu din Micălaca, str. Prutului nr. 26.

**Delia și Bogdan Bonca**

Cu durere în suflet anunțăm plecarea la ceruri la numai **47 de ani a celui care a fost soț, tată, fiu, frate, unchi, cumnat,**

**LIVIU BRĂDEAN,**
**din Hășmaș.**

Înmormântarea a avut loc Duminică, 19.06.2011, ora 14.00, la Cimitirul Pomenirea. Domnul fie cu El!

**Familia îndoliată**

Cu inimile frânte de durere anunțăm decesul celei ce a fost soție, mamă și bunică

**RAȚIU FLOARE,**
**născută GROZA.**

Înmormântarea va avea loc marți, 21 iunie 2011, ora 14,00, la Cimitirul Micălaca. Te vom plânge mereu.

**Adina, Vili, Bianca și Dani**

Cu durere în suflet anunțăm decesul celei care a fost mamă, soacră, bunică, străbunică

**STUPARU DOINA MARIA.**

Înmormântarea are loc astăzi, 20 iunie 2011, ora 14,00, la Cimitirul UTA. Dumnezeu s-o odihnească în pace!

**Familiile Hera și Crișan**

## CONDOLEANȚE

**Elevii clasei a X-a A a Colegiului Național Moise Nicoară, împreună cu părinții** sunt alături de doamna diriginte Nela Bratu, în aceste momente grele pricinuite de pierderea tatălui. Sincere condoleanțe familiei îndoliate!

Cu durere în suflet ne plecăm în fața destinului și suntem alături de doamna președintă Delia Bonca în aceste momente grele de trecere în neființă a iubitului soț

**LUCIAN BONCA.**

Dumnezeu să-l odihnească în pace!

**Sindicat SANITAS Arad**

## SERVICII FUNERARE


IN MEMORIAM NON STOP!

**KUKI - servicii funerare complete**

Oferă toată gama de sicrie, accesorii și servicii funerare la prețuri avantajoase. **Medic constatator al decesului.**

**• cameră toaletat • cameră frigorifică • capac frigorific**

***Ofertă sicriu brad complet echipat, cruce, transport capelă 550 lei***

(H-698814)

Transport Intern și Internațional

Contact: Arad, str. Mihai Eminescu, nr. 4 (în curte)
Tel: 0257/211.929, mob: 0723343964
www.inmemoriamkuki.com

Cuvintele nu pot exprima durerea şi tristeţea, la despărţirea mult prea devreme şi nefirească de scumpul meu ginere

**LUCIAN BONCA.**

Dumnezeu să-l odihnească în pace!

**Mamă Nuţă**

Înmărmuriţi în faţa destinului suntem alături de Delia şi Bogdan Bonca în imensa durere pricinuită de trecerea în nefiinţă a iubitului soţ şi tată

**LUCIAN BONCA.**

Dumnezeu să-l odihnească în pace!

**OAMGMAMR Arad**

Împărtăşim marea durere a familiei Delia şi Bogdan Bonca în aceste clipe grele în care se despart de dragul lor soţ şi tată

**LUCIAN BONCA.**

Dumnezeu să-l odihnească în pace!

**Ancuţa Condurache, Loredana Pop, Liliana Negru**

Împărtăşim durerea familiei Bonca şi ne rugăm ca bunul Dumnezeu să le dea putere în aceste momente ale despărţirii de cel ce a fost

**LUCIAN BONCA.**

Dumnezeu să-l odihnească în pace!

**Familia dr. Bran**

O inimă a încetat să mai bată, un suflet nobil s-a ridicat la cer şi pleacă departe de noi, dar mai aproape de Dumnezeu. Un omagiu, o lacrimă şi o floare pentru cel ce a fost

**LUCIAN BONCA.**

Sincere condoleanţe familiei îndoliate! Dumnezeu să-l odihnească în pace!

**Camelia, Rareş şi Radu Stoian**

În aceste clipe de tristeţe şi grea suferinţă suntem alături de Delia şi Bogdan în marea durere pricinuită de pierderea celui ce a fost soţ şi tată minunat

**LUCIAN BONCA.**

Dumnezeu să-l odihnească în pace!

**Ladinia, Christian şi Lucian Ardeu**

Cu sufletele îndurerate, cu ochii plini de lacrimi, suntem alături de Delia, Bogdan şi mamă Nuţă în aceste momente de despărţire de bunul nostru vecin

**LUCIAN BONCA.**

Dumnezeu să-l odihnească în pace!

**Familiile Nini şi Luca**

Cu durere în suflet ne luăm rămas bun de la cel care a fost un deosebit cumnat şi unchi

**LETSCHKA NICOLAE (NIKLOS)**

şi suntem alături de cei îndureraţi: Lidia Letschka şi familia Kelemen din Germania.

**Harap Emil, Harap Cornel, Harap Didu cu familiile**

Suntem profund îndureraţi la plecarea în veşnicie a celui care a fost un deosebit şi iubit unchi

**LETSCHKA NICOLAE (NIKLOS).**

Vă vom păstra în inimile noastre.

**Nepoţii: Estera, Horaţiu, Otniel Papiu**

Suntem alături de prietenii noştri, la despărţirea de tatăl drag. Dumnezeu să-l odihnească!

**Delia şi Dadi**

Transmitem sincere condoleanţe familiei Mănescu şi suntem alături de ei la durerea pricinuită de pierderea celui care a fost

**MÂNESCU COSTI.**

**Fam. Ravasz Gizella şi Morariu Ildiko, Florin şi Alexia**

Suntem alături de naşul Goina Mircea în aceste clipe triste pricinuite de decesul tatălui drag

**GOINA TEODOR.**

Dumnezeu să-l odihnească! Sincere condoleanţe familiei!

**Finii: Violeta şi Dragoş Costea**

O lumânare aprinsă şi mult regret la ceasul despărţirii de dragul nostru

**GOINA TEODOR.**

Vei rămâne veşnic în inimile noastre!

**Nepoata Florica şi familia Borteş**

Suntem alături de prietenii noştri dragi ce trec prin încercarea grea a vieţii, pierzând o îndrăgită mamă, soacră şi bunică. Sincere condoleanţe familiei Puha Valentin, Adina şi Bianca!

**Din partea familiei Aga**

**COMEMORĂRI**

Se împlineşte 1 an de tristeţe de la plecarea în braţele veşniciei, lângă soţul şi fiul iubit, a mătuşei noastre dragi,

**profesoara**

**TINEL ARDELEAN.**

Înmărmuriţi de durere, anunţăm că se împlinesc 6 luni de la trecerea neaşteptată în eternitate a nepoatei ei, scumpa noastră soră

**LIA CANDIDA NEGRUŢ,**

**din Oradea.**

Nu le vom uita niciodată!

**Nepoţii Puşa şi Iulian Negrilă**

**Publicitate 0257-210.775**

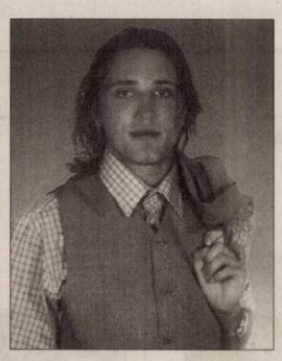

**GALIŞ MIRCEA (GICĂ).**

Azi se împlinesc 2 ani şi jumătate de când nu mai eşti printre noi şi nouă ne este tare dor de tine. Nu mai are cine să mă strige „Mami" cum o făceai tu. Mă rog la Dumnezeu să te ierte de păcate şi să-ţi lumineze sufletul. Te vom plânge mereu!

**Mama Emilia şi bunicii Maria şi Ioan**

S-au scurs 40 zile de la decesul celui ce a fost

**IORDACHE MIHAI,**

**din Buhani.**

Parastasul a avut loc în 18.06.2011, la Biserica din Grădişte.

**Familia**

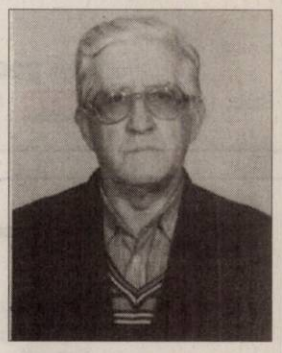

Au trecut 4 ani de lacrimi şi dor de când ai plecat dintre noi dragul nostru

**GHEORGHIŢĂ ABRUDAN (MUSTAŢĂ)**

**din Pâncota.**

Astăzi şi în fiecare zi, noi ne amintim de tine, familia, fraţii, surorile, cumnaţii şi nepoţii. Te plângem şi ne rugăm pentru tine ca bunul Dumnezeu să te odihnească!

Deşi timpul se scurge nemilos, uitarea nu se aşterne peste aceea care ne-a fost mamă, soacră şi bunică

**PĂŞCOI ANA**

**(născută DÎRLEA)**

**din Şicula,**

la împlinirea a şase ani de la trecerea sa în eternitate. Rugăm pe bunul Dumnezeu să-i dea odihnă veşnică!

**Cu durere în suflet, familia**

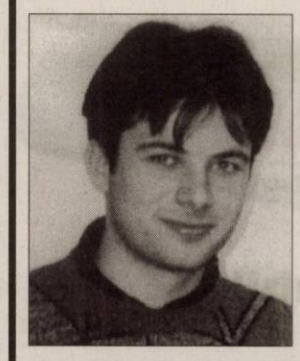

Astăzi, 20 iunie se împlinesc 10 ani de când preabunul nostru

**Ing. FAUR ADRIAN COSMIN**

a plecat din mijlocul celor dragi. Rugăm pe Dumnezeu să-l ierte şi să-l odihnească în pace!

**Familia Faur**

Se împlinesc 10 ani de când ai plecat la Ceruri, tu cea mai bună soţie, mamă, bunică

**POPA IULIANA,**

**din Socodor.**

Suflet bun şi iubitor să-ţi dea Dumnezeu odihnă şi pace veşnică!

**Familia**

**Anunţurile de deces se publică GRATUIT!**

JURNAL ARĂDEAN

**SC TERAPEUTICA SA**

25%

**Voucher**

Chirurgie laparoscopică de colecist

Preț spital: ~~2000 lei~~

Stoc: 1 buc. Preț JURNAL : **1500 lei**

**Voucher**

40%

**Hotel Moneasa**

1 saptamana ( luni-duminica)
de relaxare cu masaj zilnic, piscine,
sala de fitness si mic dejun

Preț hotel 2 pers: ~~840 lei~~

Stoc: 2 buc. Preț JURNAL : **504 lei**

Profesional Center

**Voucher**

25%

Voucher pentru curs coafura

Stoc: 1 buc. Preț coafor: ~~1.500 lei~~

Preț JURNAL : **1.125 lei**

**SC TERAPEUTICA SA**

**Voucher**

25%

Chirurgie laparoscopică de hernie

Preț spital: ~~2000 lei~~

Stoc: 1 buc. Preț JURNAL : **1500 lei**

Profesional Center

**Voucher**

25%

Voucher pentru curs cosmetica

Preț cosmetica: ~~1.500 lei~~

Stoc: 1 buc. Preț JURNAL : **1.125 lei**

Profesional Center

**Voucher**

25%

Voucher pentru curs manichiura-unghii false

Preț manichiură: ~~1000 lei~~

Stoc: 1 buc. Preț JURNAL : **750 lei**

**SC TERAPEUTICA SA**

**Voucher**

25%

Operatie cataractă +
consultație + cristaline

Stoc: 2 buc. Preț clinică: ~~2000 lei~~

Preț JURNAL : **: 1500 lei**

**SC TERAPEUTICA SA**

**Voucher**

25%

Implant MAMAR

Preț clinică: ~~8800 lei~~

Stoc: 1 buc. Preț JURNAL : **6600 lei**

## REGULAMENT PE SCURT

### DE CE?

Pentru că cititorii noştri sunt cei mai importanţi şi dorim să le oferim avantaje!
Astfel ne-am propus să vă punem la dispoziţie oferte cu discounturi senzaţionale.
Urmăriţi în ediţiile cotidianului Jurnal Arădean ofertele noastre de top.

**Abonaţii la Jurnal Arădean au un discount suplimentar de 5% faţă de cel afişat.**

### CUM FUNCŢIONEAZĂ ?

Clienţii noştri îşi expun prin intermediul ziarului Jurnal Arădean ofertele speciale de care doar cititorii publicaţiei noastre pot beneficia.
Este foarte simplu : noi publicăm poza produsului, cu discountul aferent, clientul ne garantează un stoc minim, iar dumneavoastră trebuie doar să veniţi la sediul Jurnal Arădean, de pe Str. Poetului, nr. 1C, pavilion 36.
Aici trebuie să achitaţi contravaloarea obiectului (tariful Jurnal arădean, afişat la fiecare produs în parte).
**Aceste oferte sunt valabile trei săptămâni, în limita stocului disponibil.** Preţurile sunt exprimate în lei/ bucată şi conţin TVA.

De la noi primiţi un voucher pe care trebuie să îl prezentaţi atunci când ridicaţi produsul de la magazinul indicat.
Detalii: www.aradon.ro
Telefon: 0257/280.904
E-mail: timea.ujlaki@informmedia.ro; loredana.paun@informmedia.ro; olga.rotaru@informmedia.ro

***Primul venit este şi primul servit!***

**Talon valabil până în 30 iunie 2011**

# EVIDENȚIAZĂ-TE!

**Text:** **DATA apariției:**.....

.....

.....

.....

.....

.....

.....

.....

**Date personale:**

**Nume şi Prenume:**

**Telefon:**

**Buletin de identitate:**

**TALON + PREȚUL CATEGORIEI AFERENTE**

Anunțurile se preiau zilnic, la ghișeu, până în ora 16[00], după această oră, se pot prelua doar prin intermediul sistemului online de preluare al anunțurilor disponibil pe www.jurnalaradean.ro . Anunțurile de mică publicitate din Jurnal Arădean se publică pe baza talonului din ziar
Redacția nu își asumă responsabilitatea pentru conținutul anunțurilor de mică publicitate!

JURNAL ARĂDEAN

RAVA

**CASA DE INSOLVENTA RAVA** s.p.r.l.
în calitate de lichidator judiciar ANUNŢĂ TOŢI CREDITORII
**SC KALAPIS & KOVACS S.R.L.**

cu sediul în Arad, Str. Calea Aurel Vlaicu, Bl Z25, Sc D, Et. III, ap 15, jud. Arad, având cod fiscal 16254471, înmatriculată la Oficiul Registrului Comerţului de pe lângă Tribunalul Arad sub nr. J02/479/2004 că față de această societate a fost deschisă procedura simplificata, prin intrerea direct in procedura falimentului prevăzută de Legea nr. 85/2006 prin Incheierea Comerciala nr. 697 din data de 23.05.2011, pronunţată de Tribunalul Arad în dosarul 1016/108/2011.

Termenul limită, conform prevederilor art. 62(1) lit.b) din Legea nr. 85/2006, pentru înregistrarea cererii de admiterii a creantelor este data de **05.08.2011.** În temeiul art. 76 alin.(1) din Legea privind procedura insolvenţei, nedepunerea cererii de admitere a creanţei până la termenul menţionat atrage decăderea din drepturi privind creanţa/creanţele pe care le deţineţi împotriva debitorului.

Termenul limită pentru verificarea creanţelor, întocmirea, afişarea şi comunicarea tabelului preliminar al creanţelor este cel prevăzut de art. 62 c) din Legea nr. 85/2006 este la data de **15.08.2011.**

Termenul limită pentru introducerea eventualelor contestaţii la tabelul preliminar este cel prevăzut art. 73 (2) .

Termenul pentru definitivarea tabelului de creante este data de **31.08.2011.**

În termen de 10 zile de la primirea prezentei notificări, pentru motive întemeiate, creditorii, pot face opoziţie la deschiderea procedurii.

Debitorul **SC KALAPIS & KOVACS S.R.L.** are obligaţia ca în termen de 10 zile de la deschiderea procedurii să depună la dosarul cauzei documentele prevăzute la art. 28 alin. (1) din Legea privind procedura insolvenţei.

Informaţii suplimentare la tel. 0357- 428 897 sau la sediul profesional al lichidatorului judiciar **CASA DE INSOLVENTA RAVA** s.p.r.l. situat in **Arad, str. SALACZ GYULA (fosta str. Macinului), nr. 3A, jud. Arad** (H-159915)

RAVA

**CASA DE INSOLVENTA RAVA** s.p.r.l.
în calitate de lichidator judiciar ANUNŢĂ TOŢI CREDITORII
**SC N & V OIL S.R.L.**

cu sediul în Arad, Str. Razboieni. Nr. 20-26, Bl A, Et 3, ap 15, jud. Arad, având cod fiscal 12590274, înmatriculată la Oficiul Registrului Comerţului de pe lângă Tribunalul Arad sub nr. J02/32/2000 că față de această societate a fost deschisă procedura simplificata, prin intrerea direct in procedura falimentului prevăzută de Legea nr. 85/2006 prin Încheierea Comercială nr. 696 din data de 23.05.2011, pronunţată de Tribunalul Arad în dosarul 730/108/2011.

Termenul limită, conform prevederilor art. 62(1) lit.b) din Legea nr. 85/2006, pentru înregistrarea cererii de admiterii a creantelor este data de **05.08.2011.** În temeiul art. 76 alin.(1) din Legea privind procedura insolvenţei, nedepunerea cererii de admitere a creanţei până la termenul menţionat atrage decăderea din drepturi privind creanţa/creanţele pe care le deţineţi împotriva debitorului.

Termenul limită pentru verificarea creanţelor, întocmirea, afişarea şi comunicarea tabelului preliminar al creanţelor este cel prevăzut de art. 62 c) din Legea nr. 85/2006 este la data de **15.08.2011.**

Termenul limită pentru introducerea eventualelor contestaţii la tabelul preliminar este cel prevăzut art. 73 (2) .

Termenul pentru definitivarea tabelului de creante este data de **31.08.2011.**

În termen de 10 zile de la primirea prezentei notificări, pentru motive întemeiate, creditorii, pot face opoziţie la deschiderea procedurii.

Debitorul **SC N & V OIL S.R.L.** are obligaţia ca în termen de 10 zile de la deschiderea procedurii să depună la dosarul cauzei documentele prevăzute la art. 28 alin. (1) din Legea privind procedura insolvenţei.

Informaţii suplimentare la tel. 0357- 428 897 sau la sediul profesional al lichidatorului judiciar **CASA DE INSOLVENTA RAVA** s.p.r.l. situat in **Arad, str. SALACZ GYULA (fosta str. Macinului), nr. 3A, jud. Arad** (H-159912)

## ANUNŢ S.C DANIEL METAL S.R.L.

**cu sediul în Arad, Str Nufăr nr. 7 doreşte să obţină autorizaţie de mediu pentru punctul de lucru din Arad, Str Independenţei nr. 7-9-11, tel/fax 0257.273.785, unde se desfăşoară activităţiile de: demontarea (dezasamblarea) maşinilor şi echipamentelor scoase din uz pentru recuperarea materialelor CAEN 3831, colectarea deşeurilor nepericuloase CAEN 3811, colectarea deşeurilor periculoase CAEN 3812, tratarea şi eliminarea deşeurilor nepericuloase CAEN 3821, tratarea şi eliminarea deşeurilor periculoase, recuperarea materialelor reciclabile sortate CAEN 3832, comerţ cu ridicare a deşeurilor si a resturilor CAEN 4677, transportul de marfă pe calea ferata CAEN 4920, transportul rutier de mărfuri CAEN 4941, avand ca faze principale ale procesului tehnologic următoarele: colectarea, transportul, sortarea, depozitarea temporală şi prelucrarea în vederea livrării deşeurilor reciclabile metalice şi nemetalice, Deee, diverse tipuri de acumulatori uzaţi, colectarea şi tratarea Vsu.**

**Măsuri de protecţie a factorilor de mediu:**
**Apa: decantoare, separatoare de produse petroliere.**
**Aer:-**
**Sol: platforme betonate.**
**Gestiunea deşeurilor: containere, saci big-bag.**

**Observaţiile publicului formulate în scris/informaţiile privind potenţialul impact asupra mediului se depun/ pot fi consultate la sediul Agenţiei pentru Protectia Mediului Arad, Splaiul Mureşului, FN. Tel. 0257 280 996, 0257 280 331, în timp de zece zile lucrătoare după data publicării prezentului anunţ.** (H-155966)

## IOANA BUBULETE IPURL

Cu sediul în Arad, str. Blajului, nr.3, ap.1, lichidator al **SC ACTIV CONSTRUCT SRL**, cu sediul în loc. Arad, str. Eftimie Murgu FN, anunţă vânzarea prin licitaţie publică cf. Legii nr. 85/2006, a unui **finisor barikelli HK 8-80** pornind de la un preţ de 14.700 RON, **maşina de spălat pardoseli** 1.750 lei, **talpa compactoare** 5.600 lei, **microbus iveco 35 S 11 D** 14.000 lei, **încărcător frontal HB** 18.282,60 lei, **finisor rider** 2000 preţ 14.700lei, **presa automată** 21.000 lei etc . Lista completă se află la sediul lichidatorului. Licitaţia va avea loc la sediul lichidatorului în data de 28.06.2011, ora 14.00.

Garanţia de participare este de 10% şi se achită până cel mai târziu la ora 13.00, ziua licitaţiei la sediul lichidatorului. La preţul de adjudecare se adaugă TVA. Relaţii suplimentare se pot afla la tel.0740234433, 0721700032 sau la sediul lichidatorului .

## IOANA BUBULETE IPURL

Cu sediul în Arad, str. Blajului, nr.3, ap.1, lichidator al **SC ACTIV CONSTRUCT SRL**, cu sediul în loc. Arad, str. Eftimie Murgu FN, anunţă vânzarea prin negociere directă cf. Legii nr. 85/2006, pornind de la următoarele preţuri **încărcător frontal Liebherr** 20.000 lei + tva, **autoturism Dacia Pick Up incompletă** 200 lei +tva, **remorca 2 axe Heinemann** 900 lei +tva, **cilindru compactor cc21** 8.065 lei + tva. Cei care doresc să supraoferteze cu cel putin 5% peste preţul anunţat se vor prezenta **la sediul lichidatorului până în data de 27.06.2011, ora 14.00 si vor depune ofertele.**

(H-159920) Garanţia de participare este de 10% şi se achită până cel mai târziu la ora 13.00, ziua negocierii la sediul lichidatorului. La preţul de adjudecare se adaugă TVA. Relaţii suplimentare se pot afla la tel.0740234433, 0721700032 sau la sediul lichidatorului .

## S.C. DIABAS BATA S.R.L.

titular al planului PUZ- EXTINDERE CARIERĂ DE PIATRĂ BATA, judeţul ARAD, anunţă publicul interesat asupra disponibilizării proiectului de plan şi finalizării raportului de mediu.
Consultarea proiectului şi a raportului de mediu se poate realiza la sediul S.C. DIABAS BATA S.R.L., strada Chevereşului-prelungire, nr. 53, zilnic între orele 9:00-16:00.

Comentariile şi propunerile se vor transmite în scris la sediul proiectantului S.C. PROIECT ARAD, Bulevardul Decebal nr. 2, ARAD, şi la sediul A.R.P.M. TIMIŞOARA, Bulevardul Liviu Rebreanu nr. 18 - 18 A, în termen 45 zile calendaristice de la apariţia prezentului anunţ.

(H-150278)

**Publicitate:**
**0257/210.775; 0257/280.904**

## SC Maier Com SRL din Arad
**ANGAJEAZĂ**
**AGENT şi DISTIRBUITOR** preparate din carne pentru judetul Arad si judetele limitrofe.

Cerinte:
- permis de conducere cat. B
- disponibilitate la program prelungit
- seriozitate, experienta in domeniu;

***CV-urile se pot trimite prin fax la nr.: 0257/ 206 121 sau e-mail: office@maiercom.ro***
***Informatii suplimentare la tel: 0745359210***

(H-155146)

## AI NEVOIE DE BANI? EXISTĂ ALTERNATIVĂ!
**SOLUŢIA ESTE LA NOI!**

**2000 EU.....22 EU/LUNĂ**
**5000 EU.....56 EU/LUNĂ**
**10.000 EU.....112 EU/LUNĂ**

**WORLD INVEST HOLDING S.R.L.**
BDUL REVOLUŢIEI NR 24, ET 1, AP.12 ☎ 0357-411-415; 0772-221-204
ORAR : L-V: 9-18; S: 9-13
(H-142904)

**Dacă persoana pe care o căutăm eşti chiar tu?**

***Manpower Romania***

*angajează pentru Arad:*
**- Operatori depozit**
**- Operatori asamblare**

**Oferim:**
- *Pachet salarial atractiv*
- *Tichete de masă*
- *Bonusuri şi beneficii*
- *Spor pentru ore suplimentare*
- *Program flexibil (2 schimburi)*
- *Transport gratuit*

***Înscrierea şi angajarea sunt gratuite!***

*Cauţi / Găseşti*

Adresa:
*Splaiul Nistrului, Nr. 1 (Parter)*
Tel: ***0256.433.167***
E-mail: *timisoara@mapower.ro*
Web: *www.manpower.ro*
Program de lucru:
*Luni-Vineri,*
*între orele 09:30-17:30*

Manpower

## ANUNŢ

Primarul oraşului Sântana anunţă publicul, factorii interesaţi, organizaţii ale societăţii civile, asociaţii profesionale ale sectorului de afaceri, reprezentanţi ai cetăţenilor despre finalizarea propunerilor preliminare ale PUG-ului şi RLU aferent.
Documentele complete ale propunerilor, respectiv prima versiune a PUG-ului şi RLU aferent, se pot consulta la sediul primăriei oraşului Sântana, serviciu urbanism şi amenajarea teritoriului, între orele 10.00-16.00, în perioada 16.06.2011-26.07.2011.
Dezbaterea publică va avea loc în data de 28.07.2011, la sediul primăriei oraşului Sântana, ora 10.00, şi sunt invitaţi să participe toţi cei interesaţi.
Persoanele responsabile cu informarea şi consultarea publicului sunt d-nul Sas Teodor şi d-na Popovici Monica. (H-146636)

*SCP TUDOR & ASOCIAŢII SPRL, Timişoara, str. E.de Savoya nr. 7, ap. 10, tel.: 0356-411552, fax 0256436672, în calitate de lichidator judiciar anunţă creditorii societăţii SC Dax Chemicals SRL, CUI 14285528, sediul social în sat Vladimirescu, str. Libertatii, nr. 11/A jud. Arad, J2/696/2001 conform incheierii comerciale nr. 766/07.06.2011 din dosar 2739/108/2011, că: termenul pentru înregistrarea cererii de admitere a creanţelor este 20.07.2011, termenul pentru verificarea creanţelor, întocmire, afişare şi comunicare a tabelului preliminar este 30.07.2011 termenul pentru depunerea eventualelor contestaţii la tabelul preliminar este 10.08.2011, termenul pentru definitivarea tabelului de creanţe este 15.08.2011. Adunarea creditorilor va avea loc în data de 05.08.2011, incepand cu ora 14.30, la adresa lichidatorului judiciar din Arad, str. Ion Vidu nr. 4, ap.1, având ca ordine de zi :prezentarea situaţiei debitorului; desemnarea comitetului creditorilor; confirmarea lichidatorului judiciar; diverse. Cererea de admitere a creanţei însoţită de documentele justificative, în două exemplare, va fi depusa la Tribunalul Arad, în dosar 2739/108/2011. Se citeaza Ivan Cosmin Stefan pentru a se prezenta la data de 24.06.2011, orele 12.00, la sediul lichidatorului judiciar in vederea predarii documentelor societatii debitoare si desemnarii administratorului special, sub sanctiunea decaderii.* (H-159620)

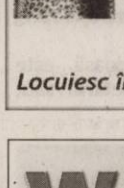

Sunt **tămăduitoarea AIDA**
- prin puterile mele pot ghici prezentul şi viitorul.
- Prin harul meu **dezleg cununii**
- **Împac familii dezbinate, alung farmece şi blesteme de tot felul,**
- **Aduc pace şi linişte sufletească. Fac de sporul casei.**

Sunt Cristina din Arad, mulţumesc doamnei Aida că mi-a reîntregit familia.
*Locuiesc în Arad, apelaţi la tel. 0743 413 612*
(H-107000)

## S.C. VDS BALCAN TRADE S.R.L.
Arad, Parc Industrial Zona N-V
angajează:
**OPERATORI MASE PLASTICE**

Cerinţe:
- domiciliul în localitatea Arad;
- disponibilitate de a lucra in 3 schimburi;
- vedere bună.

Beneficii:
- pachet salarial atractiv în funcţie de realizări;
- condiţii de muncă la standarde occidentale;
- transport asigurat pe raza localităţii Arad;
- bonuri de masă.

**Informaţii suplimentare se pot obţine la tel 0257/216.624.**
**Aşteptăm CV-ul Dvs. prin fax la 0257/216.623 sau e-mail: office@vdsbalcantrade.ro**
**până la data de 24.06.2011** (H-147339)

## S.C. WEST STOP S.R.L.
telefon: 0257/279216 sau 0769254310
angajează
**- ŞOFERI cu experienţă pentru extern;**
**- MECANICI cu experienţă camioane**
**- DISPECER cu experienţă transport internaţional**
(H-138167)

# Invitaţi să voteze pentru premiile Oscar

**LOS ANGELES.** Vedeta hip-hop Beyonce, actorul englez Russell Brand şi actriţa Mila Kunis se află pe lista celor 178 de actori şi regizori invitaţi să voteze viitorii câştigători ai premiilor Oscar, informează Reuters.

Pe lista celebrităţilor invitate să voteze viitorii câştigători ai premiilor Oscar se află şi vedeta R&B Beyonce Knowles, vedeta din filmul „Marea mahmureală" Bradley Cooper, cuplul de actori David Duchovny şi Tea Leoni, nominalizaţii la premiile Academiei de film americane Jesse Eisenberg, Mila Kunis şi Jennifer Lawrence şi vedeta australiană Jacki Weaver.

Beyonce FOTO: EPA

Tom Hooper, care a câştigat premiul Oscar pentru cel mai bun regizor anul acesta, pentru filmul „Discursul Regelui", se numără printre cei opt cineaşti invitaţi să se alăture Academiei de film americane. Pe aceeaşi listă se află regizoarea daneză Susanne Bier şi Aaron Sorkin, scenaristul producţiei „Reţeaua de socializare". Ca un gest simbolic, pe listă a fost inclus şi regizorul Tim Hetherington, nominalizat la premiile Oscar pentru documentarul „Restrepo" şi care a fost ucis în aprilie în timpul revoluţiei populare din Libia.

SURSA: MEDIAFAX

## Ziua Internaţională a Ştrumfilor

**BUCUREŞTI.** Ziua Internaţională a Ştrumfilor va fi sărbătorită pe 25 iunie, în mai multe oraşe din lume, prin evenimente la care participanţii sunt invitaţi să vină îmbrăcaţi în costume de ştrumfi pentru a stabili un nou record Guinness pentru „cea mai numeroasă adunare de oameni costumaţi în ştrumfi". Sâmbătă, 25 iunie, când este celebrată ziua de naştere a creatorului ştrumfilor, Peyo - pseudonimul desenatorului belgian Pierre Culliford, născut pe 25 iunie 1928. Printre oraşele care participă la acţiune: Bruxelles, Atena, Scheveningen, Olanda; Dublin, Mexico City, Panama City, Varşovia, Moscova, Johannesburg, New York, Londra. SURSA: MEDIAFAX

www.aradon.ro
Mai multe poze cu Lavinia

**LAVINIA**
Născută în zodia Taur, pasiunea ei este muzica.

## E.coli, depistată într-un pârâu

**BERLIN.** Bacteria E.coli, care poate provoca tulburări letale, a fost depistată într-un pârâu în apropierea oraşului german Frankfurt, anunţă Ministerele Mediului şi Sănătăţii din landul Hesse, informează AFP.

Potrivit autorităţilor din landul Hesse, nu există riscul infectării apei potabile din regiune, dat fiind că pârâul nu are legătură cu sistemul de alimentare cu apă.

Cauzele contaminării cu E.coli nu au fost elucidate. Eşantioane de apă au fost prelevate în apropierea unei staţii de epurare şi nu este exclus ca aceasta să fie sursa contaminării. SURSA: MEDIAFAX

**SHOW CANIN**
Un câine Chihuahua participă la expoziţia de câini în Erfurt, Germania. FOTO: EPA

## Cel mai bătrân deţinut, în libertate

**NEW DELHI.** Autorităţile indiene i-au redat libertatea celui mai vârstnic deţinut din ţară, un bărbat de 108 ani care a fost găsit vinovat de crimă la 84 de ani, relatează sâmbătă AFP. Brij Bihari Pandey, un preot hindus, a fost eliberat vineri din raţiuni umanitare, după ce închisoarea din Gorakhpur (statul Uttar Pradesh) a făcut cunoscut că are dificultăţi în a-i asigura tratamentul medical adecvat „celui mai bătrân deţinut din istoria deţinuţilor indieni". Bătrânul, vizibil fericit că a fost eliberat, a primit cadou de plecare de la ceilalţi deţinuţi o ghirlandă de flori.

SURSA: AGERPRES

# Centrala nucleară, oprită din cauza radiaţiilor

**TOKYO.** Uzina de decontaminare a apei radioactive construită la centrala nucleară Fukushima, din nord-estul Japoniei, a fost oprită la câteva ore după punerea în funcţiune, din cauza unui nivel prea ridicat de radiaţii, a anunţat sâmbătă operatorul centralei, citat de AFP.

Unele piese ale sistemului, care absorb cesiu radioactiv, trebuie schimbate mult mai devreme decât era prevăzut, din cauza nivelului prea ridicat de radiaţii, au precizat reprezentanţi ai Tokyo Electric Power (TEPCO).

Uzina de decontaminare a început să funcţioneze vineri la ora locală 20.00 (14.00, ora României) şi a fost oprită câteva ore mai târziu, potrivit aceloraşi surse.

„Încă studiem cauza" acestui nivel ridicat de radiaţii, a declarat Junichi Matsumoto, responsabilul pentru operaţiuni nucleare al TEPCO.

Potrivit TEPCO, sedimente radioactive au intrat în sistemul de retratare, unde apa tratată este mai radioactivă decât estima compania iniţial.

Aproximativ 100.000 de tone de apă radioactivă s-au acumulat în incinta reactoarelor şi turbinelor centralei Fukushima Daiichi după seismul şi tsunami de la 11 martie. SURSA: MEDIAFAX

# Smarald uriaş expus în Columbia

**Botezat „Fura", în semn de omagiu pentru o frumoasă indiană, el este expus sub sticlă şi sub strictă supraveghere.**

**BOGOTA.** Circa 4.000 de persoane au venit sâmbătă la târgul minier din Muzo pentru a admira un smarald brut uriaş, de 11.000 de carate, în greutate de circa 2,5 kg, „cel mai mare din lume", expus publicului pentru prima oară după extragerea lui în urmă cu 12 ani dintr-o mină din această regiune columbiană, informează AFP. „Valoarea sa este inestimabilă", a declarat presei Santiago Soto, purtător de cuvânt al târgului minier în care piatra preţioasă este expusă de proprietarul său, întreprinderea Coexminas. Smaraldul, de culoare verde intens opac, a fost botezat „Fura", în semn de omagiu pentru o frumoasă indiană care - potrivit legendei - a trăit în această regiune. Este expus sub sticlă şi sub strictă supraveghere, iar grupuri care nu pot depăşi mai mult de 15 persoane pot intra în sala în care este expus pentru a-l contempla doar pentru câteva minute de la distanţa de 2 m, sub privirile a cinci paznici în civil. Muzo este situat în zona minelor de smarald columbiene de unde sunt extrase cele mai frumoase pietre preţioase din lume. Columbia reprezintă 55 % din piaţa mondială a smaraldelor, cu exporturi care se ridică la circa 200 de milioane de dolari anual.

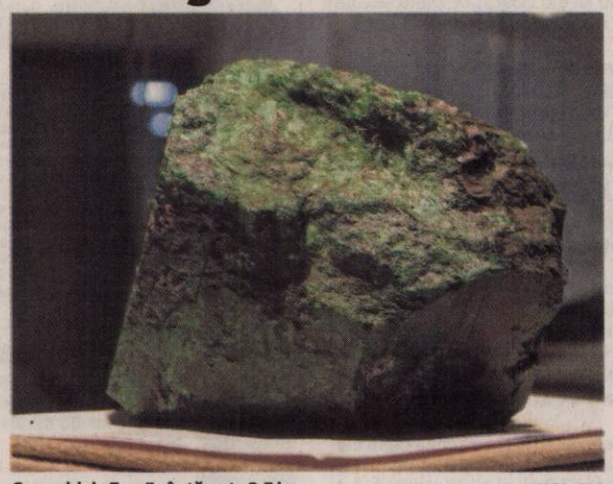

Smaraldul „Fura" cântăreşte 2,5 kg FOTO: EPA

SURSA: AGERPRES

## Jolie a vizitat refugiaţii sirieni

**ANKARA.** Ambasador onorific al Organizaţiei Naţiunilor Unite, actriţa Angelina Jolie, a călătorit vineri la graniţa dintre Turcia şi Siria pentru a se întâlni cu o parte dintre miile de refugiaţi sirieni care au trecut graniţa din cauza guvernului de la Damasc şi a represiunii sângeroase declanşate împotriva dizidenţilor regimului, conform Associated Press.

Celebra actriţă a sosit în provincia turcă Hatay la bordul unui avion privat încărcat cu cutii pline de provizii şi jucării pentru copiii refugiaţilor.

În prezent, în mai multe tabere de refugiaţi de pe teritoriul Turciei se află aproximativ 10.000 de sirieni. SURSA: AGERPRESS

## Winehouse, huiduită

**LONDRA.** Controversata artistă Amy Winehouse, care a părut a fi într-o stare avansată de ebrietate pentru a putea cânta, a fost huiduită în timpul concertului în aer liber susţinut sâmbătă seară la Belgrad, ce a deschis oficial turneul european al artistei. Circa 20.000 de persoane au fost prezente la concertul ce a avut loc la poalele Kalemegdan, o fortăreaţă care datează din secolul al 6-lea, însă multe dintre acestea au părăsit rapid spectacolul dezamăgitor oferit de Winehouse. În cursul concertului de 90 de minute, cântăreaţa s-a chinuit să interpreteze, mai mult mormăind, fragmente din cântecele sale, nereuşind să păstreze ritmul trupei sale. „Mi-am dat salariul pe o săptămână, 38 de euro, pentru a asista la acest concert", a declarat Bojan Petrovic.

SURSA: AGERPRES

Amy Winehouse FOTO: EPA

## Saxofonistul lui Bruce Springsteen a murit

**WASHINGTON.** Clarence Clemons, saxofonistul formaţiei E Street Band, care îl acompaniază pe cântăreţul american Bruce Springsteen, a murit din cauza unui accident vascular cerebral, a anunţat presa americană, potrivit AFP. Muzicianul în vârstă de 69 de ani, avea probleme de sănătate şi a suferit un accident vascular cerebral în casa sa din Florida cu o săptămână înainte să fie operat. Bruce Springsteen a declarat pentru CNN că este „profund îndurerat" de moartea prietenului său, adăugând că „Clarence a dus o viaţă minunată". „De fiecare dată când se urca pe scenă, dădea totul. Pentru mine a fost un prieten drag, un partener", a spus Bruce Springsteen. Clarence Clemons a urcat pentru ultima dată pe scenă alături de Bruce Springsteen în decembrie 2010. El a colaborat de asemenea cu Lady Gaga la realizarea a două piese de pe ultimul ei album „Born this way".

SURSA: AGERPRES

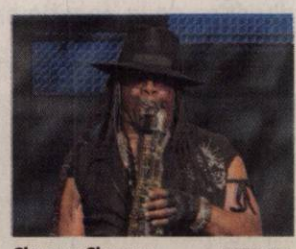

Clarence Clemons FOTO: EPA

FONDAT 1989, APARE LA ARAD, TEL. 0257/281.802, E-MAIL: REDACTIA.JURNALARADEAN@INFORMMEDIA.RO; PUBLICITATE.JURNALARADEAN@INFORMMEDIA.RO

# JURNAL ARĂDEAN

**Interviu cu Adrian Ţolea, vicepreşedintele CJA**
PAGINA 12

Lia Ardelean susţine adopţiile
PAGINA 5

**MARŢI**
21 IUNIE 2011
ANUL XXIII, NR. 6341
16 PAGINI - 1,2 LEI

**28°** Temperaturile se vor situa între 16 şi 28 grade. Vântul va sufla cu 11km/h

DIMINEAŢA | AMIAZA | SEARA

# Primăria renunţă la gunoaie

**Municipalitatea vrea să dea uitării taxa de salubritate şi să scape de încasarea acestei taxe, prin transformarea ei în tarif.**

**ARAD.** Gata cu taxa specială de salubritate. Primăria vrea să o îngroape până în 1 august 2011, moment de la care gunoiul produs de arădeni ar urma să fie taxat altfel. Un proiect de hotărâre dorit de mult de executivul local, dar şi de ONG-uri şi politicieni se află supus, în aceste zile, transparenţei decizionale. Proiectul face referire la „aprobarea unor măsuri pentru reglementarea activităţii de salubritate menajeră în municipiu. În proiect se face referire la abrogarea unei hotărâri vechi a CLM care statuează taxa de salubritate, la noile tarife care se vor practicate pentru precolectarea, colectarea, transportul şi depozitarea deşeurilor municipale atât pentru persoane fizice, cât şi pentru cele juridice şi la faptul că noile reglementări legate de gunoiul Aradului vor intra în vigoare odată cu hotărârea: la 01.08.2011. Poate cea mai importantă dintre prevederile celor cinci articole ale actului face referire „la aprobarea contractului cadru de prestare serviciu public de salubritate, care se va încheia de către operatorul licenţiat şi autorizat cu fiecare utilizator/beneficiar". Mai exact, potrivit proiectului, începând de la 1 august, arădenii nu vor mai plăti taxa de salubritate Primăriei Arad, ci prestatorului serviciilor de salubritate, firma Polaris. Reprezentanţii Primăriei Arad ne-au declarat ieri faptul că, astfel, activitatea de colectare a tarifelor datorate pentru salubritatea menajeră va deveni mai uşoară, iar Municipalitatea şi arădenii buni platnici nu vor mai fi obligaţi să suporte din buzunarul propriu tarifele neachitate de rău-platnicii arădeni (mai ales firme). /P.3

Bani luaţi de la contribuabili FOTO:FAN

## Delapidare la primăria Grăniceri

**GRĂNICERI.** Şi cu banii luaţi şi cu taxele şi impozitele neplătite. Două femei, angajate ale primăriei comunei Grăniceri, au emis mii de chitanţe fiscale persoanelor care îşi plăteau taxele şi impozitele, însă acestea nu erau înregistrate în contabilitatea Primăriei. /P.3

## Premiaţi cu o vizită europeană

**ARAD.** Cinci elevi vor merge în septembrie la Bruxelles, fiind câştigătorii concursului lansat de europarlamentarul Iosif Matula, „Acasă, în Europa". /P.5

Canalizare în Zimand FOTO: JA

## Canalizare în Zimandul Nou

**ZIMANDUL NOU.** Administraţia locală din Zimandul Nou se pregăteşte de o lucrare foarte importantă: introducerea canalizării în satele Zimandul Nou şi Andrei Şaguna. Lucrarea, care costă aproape opt milioane de lei, ar putea începe în această toamnă. /P.6

**CREDITE**

Evoluţia soldurilor creditelor de consum.

Grafica: Jurnal arădean

11128
9 771220 748027

**ACCIDENT PE AUTOSTRADĂ**

## Coliziune devastatoare între două camioane şi un autocar

Două persoane au murit iar alte 51 au fost rănite, în urma unui accident produs ieri, pe autostrada M15, din Ungaria. Accidentul s-a produs după ce două camioane s-au ciocnit, iar unul dintre ele a lovit un autocar ceh care avea la bord 50 de pasageri, majoritatea persoane cu dizabilităţi. FOTO:EPA

# Kilometri de piste pentru biciclişti, la licitaţie

**Amenajarea pentru biciclişti a unor piste cu două sensuri, iluminate, dotate cu mobilier urban, scoasă la licitaţie.**

**ARAD.** Atât proiectarea, cât şi execuţia efectivă a lucrărilor la kilometri întregi de piste de biciclişti, la licitaţie. Primăria a anunţat că la începutul lunii viitoare, în funcţie de ofertele primite, va plăti o sumă de până la 6,5 milioane lei (echivalentul a peste 1,5 milioane euro) pentru contractul „PT + Execuţie - Piste de biciclete pe faleza Mureş". „Traseul pistelor proiectate va conecta unele din cele mai importante zone şi spaţii publice din municipiul Arad, ca un nou sistem urban, menit să creeze premisele unei regenerări urbane şi dezvoltarea unui sistem alternativ de circulaţie, în oraşul deja supraaglomerat.

Prin amenajarea pistelor pentru biciclişti va rezulta o scădere a numărului de accidente în care sunt implicaţi bicicliştii, precum şi îmbunătăţirea calităţii vieţii, păstrarea sănătăţii, ridicarea siguranţei în trafic şi protejarea mediului înconjurător, iar turismul local va deveni mai viu, de unde va rezulta dezvoltarea serviciilor aferente din zonă", se precizează în documentaţia de licitaţie.

În caietul de sarcini este prevăzut acum un termen mai lejer, de 36 de luni, ţinându-se cont de faptul că lucrările vor demara pe tronsoane, eşalonat. /P.3

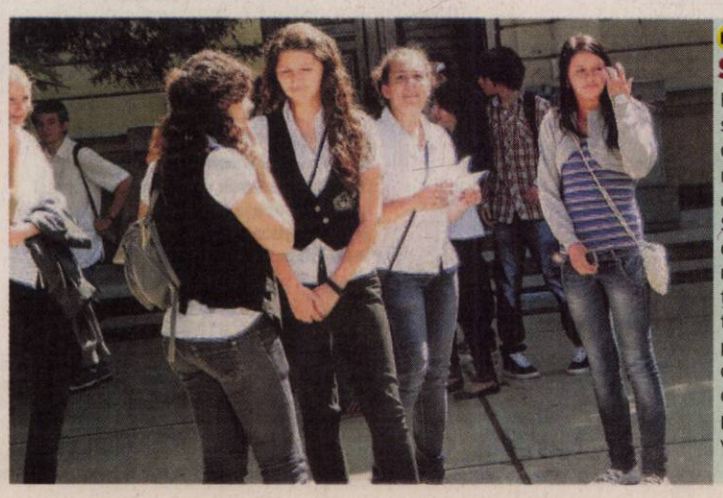

**FĂRĂ SURPRIZE**

Elevii de a VIII-a au susţinut astăzi proba de limba şi literatura română în cadrul evaluării naţionale. Subiectele au fost considerate uşoare de majoritatea candidaţilor, unii dintre ei estimând că vor lua cel puţin un 9,50 dacă nu chiar 10. Se va vedea dacă aprecierea profesorilor corectori îi va confirma. /P.12

FOTO: M.A.

Încă o victimă! FOTO:JA

## Spulberată de un microbuz

**VLADIMIRESCU.** O tânără de doar 17 ani şi-a găsit sfârşitul pe o trecere de pietoni din comuna Vladimirescu. Fata traversa regulamentar DN 7 când un microbuz a lovit-o din plin. În urma impactului foarte violent, victima a fost aruncată 15 metri. Şoferului i s-a întocmit dosar penal pentru ucidere din culpă. /P.12

## Jurnal arădean, în dialog cu cititorii

**ARAD.** Jurnal arădean răspunde cititorilor săi. Venite prin poştă, telefonic sau prin e-mail, întrebările, sesizările, nemulţumirile sau frământările arădenilor şi-au găsit loc într-o pagină specială, dedicată cititorilor. /P.11

## Oprit cu focuri de armă

**NĂDLAC.** Poliţiştii de frontieră din cadrul Sectorului Poliţiei de Frontieră Nădlac au făcut uz de armă, încercând să oprească un algerian în vârstă de 34 de ani care intenţiona să treacă ilegal frontieră cu Ungaria. /P.8

Conducerea nu se lasă FOTO:A.H.

## Contraatac la acuzele aduse

**ARAD.** Un nou capitol în „războiul Bătrânei Doamne". Conducerea FC UTA SA a ţinut să răspundă acuzaţiilor formulate de juristul Adrian Zăhoi, dând publicităţii un comunicat de presă, în dorinţa de a le demonta. /P.9

e-mail: info@universulverde.ro;
www.universulverde.ro
Arad, Str. Pădurii nr. 24, (Piaţa Obor),
Tel: 0257 270 090, 0357 408 344,
Fax: 0357 408 345

SC UNIVERSUL VERDE SRL

- Realizăm şi întreţinem spaţii verzi
- Montăm gazon rulat
- Realizăm sisteme de irigaţie
- Punem la dispoziţie toată gama de arbori şi arbuşti ornamentali

(H-962777)

## REMEMBER: 21 IUNIE

**1527** A decedat Niccolo Machiavelli, istoric, gânditor politic, scriitor (n. 1469)

**1633** Galileo Galilei este găsit vinovat de către Inchiziţie de „bănuită erezie" în care se crede că Pământul şi alte planete orbitează în jurul Soarelui

**1732** S-a născut Martha Washington, cea dintâi „Primă doamnă" a Statelor Unite ale Americii (d. 1802)

**1848** A apărut poezia „Un răsunet", scrisă de Andrei Mureşan. Din data de 24 ianuarie 1990 Imnul de Stat al României

**1851** S-a născut Daniel Carter Beard, organizatorul primei trupe de cercetaşi din Statele Unite ale Americii

Jane Russell

**1905** S-a născut Jean-Paul Sartre, romancier, dramaturg, filosof

**1921** S-a născut Jane Russell, actriţă

**1921** S-a născut Jean Kent, actriţă

## AU PLECAT DINTRE NOI

Raţiu Floare (1939), Dorobanţu Georgeta (1940), Negru Livia (1938), David Elisabeta (1921), Marişa Maria (1936), Isac Lucreţia (1930), Zidaru Helmuth (1955), Stuparu Doina (1925), Valcan Lucreţia (1925), Kerekes Iosif (1935), Broşovschi Iosif (1949), Florescu Maria (1950), Mihu Ioan Iosif (1950), Căldăraş Ana (1931), Bota Ioan (1956).

## TELEFOANE UTILE

☎ INFORMAŢII TELEFONICE: 118.932; ROBOT: 1958; ☎APEL UNIC DE URGENŢĂ (SALVARE, POLIŢIE; Pompieri): 112; ☎PRIMARIA MUNICIPIULUI ARAD: Program de relaţii cu publicul (camera 5) luni-vineri între orele 8-20. Tel.: 0257/284.744; tel. centrala: 0257/281.850; ☎S.C. E.ON GAZ ROMÂNIA - Sucursala Arad - Dispecerat şi intervenţie telefon:0357/403.321;☎ DERANJAMENTE CURENT ELECTRIC: 0257/929;☎ INFORMAŢII CFR: 0257/231.777; ☎PROTECŢIA CONSUMATORULUI: B-dul Revoluţiei, nr. 50. Telefon: 0257/257.049; ☎GOSPODĂRIREA COMUNALĂ ARAD S.A.: 0257/270.352; 0729-009.033; 0257/270.352; ☎POLIŢIA DE FRONTIERĂ: 1959; ☎SC CET (Dispecerat şi intervenţie termoficare): 0357/412.244; 0257/ 231.367; 0357/412.233; ☎POLIŢIA LOCALĂ: 0257/939.

## SUDOKU

**REGULI:** În fiecare bloc sunt câteva cifre între 1 şi 9, stabilite dinainte. Acestea trebuie completate cu cifrele lipsă, în aşa fel încât fiecare număr să figureze o singură dată. De asemenea, cifrele de la 1 la 9 trebuie să figureze o singură dată atât pe rândurile orizontale cât şi pe coloanele verticale ale celor nouă blocuri luate împreună.

ÎNCEPĂTORI

| | | | | | | | | |
|---|---|---|---|---|---|---|---|---|
| 1 | | | | | | | | 5 |
| | 9 | 4 | 8 | | | | | |
| 5 | 8 | | | 2 | | | 9 | |
| | 3 | | | | 9 | | | 8 |
| | | 6 | | 8 | | 3 | 2 | |
| | | | 6 | | 2 | 1 | | 9 |
| | | | | 4 | 8 | 9 | | |
| | | 2 | | 9 | | | 4 | |
| 3 | | | 5 | | 6 | | | 1 |

AVANSAŢI

| | | | | | | | | |
|---|---|---|---|---|---|---|---|---|
| | | 9 | | | | | 3 | |
| 7 | | | | 9 | 8 | | 2 | |
| | | | | | 2 | | | 9 |
| | | 2 | | | 5 | | 7 | |
| | | 6 | 2 | | 9 | 5 | | |
| | 7 | | 3 | | | 1 | | |
| 2 | | | 1 | | | | | |
| | 3 | | 9 | 4 | | | | 6 |
| | 9 | | | | | 4 | | |

Soluţiile jocurilor din numărul precedent:

ÎNCEPĂTORI

| | | | | | | | | |
|---|---|---|---|---|---|---|---|---|
| 6 | 8 | 9 | 1 | 3 | 2 | 5 | 4 | 7 |
| 3 | 1 | 2 | 5 | 7 | 4 | 9 | 6 | 8 |
| 7 | 5 | 4 | 6 | 8 | 9 | 2 | 1 | 3 |
| 8 | 4 | 7 | 2 | 6 | 1 | 3 | 9 | 5 |
| 1 | 6 | 3 | 9 | 5 | 7 | 4 | 8 | 2 |
| 2 | 9 | 5 | 3 | 4 | 8 | 6 | 7 | 1 |
| 9 | 7 | 6 | 8 | 2 | 5 | 1 | 3 | 4 |
| 5 | 3 | 8 | 4 | 1 | 6 | 7 | 2 | 9 |
| 4 | 2 | 1 | 7 | 9 | 3 | 8 | 5 | 6 |

AVANSAŢI

| | | | | | | | | |
|---|---|---|---|---|---|---|---|---|
| 2 | 7 | 6 | 5 | 1 | 8 | 3 | 9 | 4 |
| 1 | 8 | 9 | 7 | 3 | 4 | 6 | 2 | 5 |
| 4 | 3 | 5 | 6 | 9 | 2 | 8 | 7 | 1 |
| 9 | 5 | 7 | 2 | 8 | 3 | 4 | 1 | 6 |
| 3 | 2 | 4 | 1 | 7 | 6 | 5 | 8 | 9 |
| 8 | 6 | 1 | 4 | 5 | 9 | 2 | 3 | 7 |
| 5 | 1 | 2 | 8 | 4 | 7 | 9 | 6 | 3 |
| 6 | 4 | 3 | 9 | 2 | 1 | 7 | 5 | 8 |
| 7 | 9 | 8 | 3 | 6 | 5 | 1 | 4 | 2 |

# UNDE MERGEM în Arad

## CINEMA

**DACIA** „Legături de sânge" (Suedia), ora 14:00, 17:00; 20

**CINEMA CITY**

Apă pentru elefanţi, orele 16:20, 19:00, 21:40

Domnişoare de onoare, orele 16:10, 21:00

Furios şi iute în viteza a 5-a: Jaful de la Rio, orele 15:00, 17:50, 20:40

Iubit de împrumut, orele 14:00, 18:50

Kung Fu Panda 2 - 3D dublat, orele14:30, 17:10, 18:30

Kung Fu Panda 2 – 3D, orele 20:30, 22:30

Marea Mahmureală 2, orele 13:50, 16:00, 18:10, 20:20, 22:40

Marea Mahmureală 2 – digital, orele 13:10, 15:20, 17:30, 19:40, 21:50

Piraţii din Caraibe: Pe ape şi mai tulburi 3D, orele 13:40, 14:40, 16:20, 17:20, 19:10, 20:10, 22:00

Priest: Răzbunatorul 3D, orele 15:15, 21:30

Rio 3D, ora 13:10

Thor 3D, ora 19:10

Ursul, ora 14:10

X-Men: Cei Dintâi, orele 14:10, 16:50, 19:30, 22:10

## CONCERTE

**Concert vocal-simfonic:** Carl Orff – Carmina Burana. Dirijor: Ilarion Ionescu Galaţi; Soliştii: Camelia Clavac, Valentin Racoveanu, Adrian Marcan; Dirijorul corului: Robert Daniel Radoias (joi, 23 iunie, ora 19.30, în sala Palatului Cultural)

## TEATRU

**„Amoc",** după Ştefan Zweig în regia lui Alexander Hausvater (duminică, 26 iunie, ora 19)

## EXPOZIŢII

**GALERIILE DE ARTĂ „DELTA":** „Sculptura azi. 4 discursuri" (9-17)

**GALERIA DE ARTĂ „ALFA"** (B-dul Revoluţiei, nr. 90): „Târg de artă, Arad 2011" (9-17)

**SALA CLIO** (str. Horea, nr. 8): „Salonul de acuarelă 2011" (9-17)

**LIBRĂRIILE CĂRTUREŞTI:** Expoziţie de pictură a artistului Dan Merişca

**COMPLEXUL MUZEAL ARAD** (Palatul Cultural, Piaţa G. Enescu 1): Expoziţie de reptile vii, deschisă în cadrul Secţiei Ştiinţele Naturii (orele 9-17)

## PIEŢE, TÂRGURI

Astăzi este zi de piaţă la Sebiş, Almaş, Apateu, Semlac, Sântana, Şilindia, Vârfurile. Târguri săptămânale se desfăşoară astăzi la Chişineu-Criş, Almaş, Şilindia şi Vârfurile.

## HOROSCOP

**BERBECUL** (III.21.-IV.20.)

Este posibil să apară probleme pe plan sentimental. Neînţelegerile se clarifică după o discuţie sinceră cu persoana iubită.

**GEMENII** (V.21.-VI.21.)

Astăzi nu sunteţi prea comunicativ şi ar fi bine să amânaţi întâlnirile de afaceri sau de natură sentimentală. Evitaţi activităţile care necesită luciditate.

**LEUL** (VII.23.-VIII.23.)

Se pare că aveţi dificultăţi de concentrare, care vă reduc randamentul la locul de muncă. Reuşiţi să contribuiţi la dezamorsarea unei situaţii conflictuale.

**BALANŢA** (IX.24.-X.23.)

Nu este momentul să vă asumaţi rolul de mediator într-un conflict. S-ar putea să greşiţi şi chiar să amplificaţi starea de tensiune.

**SĂGETĂTORUL** (XI.23.-XII.21.)

Vă recomandăm să nu vă faceţi un plan strict pentru azi. Survin numeroase evenimente neprevăzute, care vă obligă să vă schimbaţi programul.

**VĂRSĂTORUL** (I.21.-II.20.)

În cursul dimineţii, s-ar putea ca şeful să vă admonesteze pentru că nu aţi terminat o lucrare la timp. Chiar dacă nu este numai vina dumneavoastră, vă sfătuim să vă susţineţi cauza cu mult calm.

**TAURUL** (IV.21.-V.20.)

Sunteţi nervos din cauza unei veşti neplăcute de la persoana iubită. Dacă nu vă stăpâniţi impulsivitatea, puteţi declanşa discuţii aprinse cu cei din jur.

**RACUL** (VI.22.-VII.22.)

Doriţi să plecaţi într-o călătorie de afaceri, dar partenerul nu este de acord. S-ar putea ca atmosfera din cămin să se tensioneze.

**FECIOARA** (VIII.24.-IX.23.)

Începeţi ziua plin de entuziasm şi vă simţiţi în stare să începeţi o nouă lucrare. Revine în actualitate o problemă căreia nu i-aţi acordat atenţia cuvenită.

**SCORPIONUL** (X.24.-XI.22.)

Ar fi bine să nu vă asumaţi responsabilităţi. De asemenea, vă recomandăm să vă păstraţi calmul, pentru că sunteţi predispus la o stare de tensiune nervoasă.

**CAPRICORNUL** (XII.22.-I.20.)

În prima parte a zilei, nervozitatea vă poate pune în situaţii delicate faţă de prieteni şi de familie. Iniţiativele dumneavoastră nu sunt prea bine primite.

**PEŞTII** (II.21.-III.20.)

Sunteţi preocupat de afaceri şi neglijaţi relaţiile sentimentale. Din acelaşi motiv, în partea a doua a zilei, refuzaţi să mergeţi într-o vizită la prieteni. Vă sfătuim să acordaţi mai mult timp partenerului de viaţă.

# „Jurnal arădean" vă ascultă

**Între orele 11 - 13, la telefonul 0257.280943, redactorul nostru vă stă la dispoziţie.**

**ARAD. Ioan Drinovan,** din Arad, apreciază faptul că pe strada Udrea au fost amplasate noi semne de circulaţie, dar, în acelaşi timp, consideră că Primăria a făcut o cheltuială fără rost. De ce? Pentru că semnele de circulaţie sunt ignorate de majoritatea şoferilor. Ca să fie „rentabilă" investiţia, cineva ar trebui să-i readucă la gândul cel bun pe şoferii nedisciplinaţi. Să-i amendeze, cum ar veni.

**M. Drecin,** Arad. Vă sugerăm să luaţi legătura cu Casa judeţeană de Pensii, de pe strada Voluntarilor, nr. 2A. Dar, în prealabil, poate ar fi bine să telefonaţi la unul dintre cele două numere, pentru a afla anumite detalii legate de problema dumneavoastră: 0257.281,345 sau 0257.281,320.

**Savu Ardelean,** din Arad, este indignat de modul jalnic în care se prezintă aşa-zisul parc din spatele bisericii care se construieşte şi din faţa fostei întreprinderi UTA. De asemenea, fostul club muncitoresc este în paragină. Aici era o zonă frumoasă şi acum domină gunoaiele..

**JA-T.M.**

## CURS VALUTAR

| DENUMIREA VALUTEI | BNR | BCR | | BRD | | Intesa Sanpaolo Bank | | Banca Românească | | MKB Nextbank | | Alpha Bank | | Casa de schimb LUXOR | |
|---|---|---|---|---|---|---|---|---|---|---|---|---|---|---|---|
| | | C | V | C | V | C | V | C | V | C | V | C | V | C | V |
| Euro | 4,26 | 4,21 | 4,31 | 4,16 | 4,31 | 4,23 | 4,30 | 4,23 | 4,28 | 4,19 | 4,27 | 4,24 | 4,32 | 4,21 | 4,27 |
| Dolar SUA | 2,99 | 2,92 | 3,06 | 2,91 | 3,04 | 2,98 | 3,04 | 2,97 | 3,02 | 2,91 | 3,02 | 2,96 | 3,05 | 2,94 | 3,00 |
| Forint | 0,158 | 0,0152 | 0,0163 | 0,0147 | 0,0164 | 0,0145 | 0,0165 | - | - | - | - | - | - | 0,0157 | 0,0160 |
| Gram aur | 147 | | | | | | | | | | | | | | |

## Vremea

Marţi, 21 iunie

www.aradon.ro

**16°** LA ORA 6 — Temperatura va fi între 16-23 grade. Vântul va sufla cu 11 km/h, dinspre SSV

**25°** LA ORA 18 — Temperatura va fi între 19-25 grade. Vântul va sufla cu 10 km/h, dinspre S

## ZIUA PRECEDENTĂ

| | | | |
|---|---|---|---|
| Arad | 23°C | Umiditate: | 41% |
| Lipova | 23°C | Presiune: | 757mmHG |
| Chişineu- Criş | 23°C | Precipitaţii: | 0 % |
| Săvârşin | 23°C | Vânt: | 21 km/h |
| Sebiş | 23°C | Direcţie vânt: | VNV |

## SOARELE

Răsare: 05:43

Apune: 21:30

## AZI

Temperaturile se vor situa între 16 şi 28 grade. Vântul va sufla cu 11km/h, dinspre SSV.

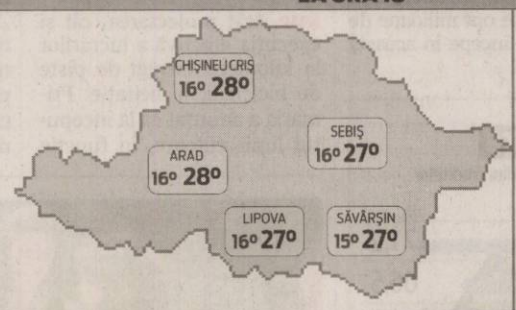


## FAZELE LUNII

02. 06. | 9. 06. | 15. 06. | 23. 06.

| MARŢI | MIERCURI | JOI | VINERI |
|---|---|---|---|
| 16° 28° | 16° 33° | 18° 34° | 16° 31° |
| însorit | însorit | însorit | însorit |

## CALENDAR

**Biserica ortodoxă:** Sf. Mc. Iulian din Tars şi Afrodisie (Dezlegare la ulei şi vin).

**Biserica greco-catolică:** Sf. m. Iulian din Tars.

**Biserica romano-catolică:** Sf. Alois de Gonzaga, călug.

## PROGNOZĂ PENTRU TREI ZILE

Temperaturile minime vor fi cuprinse între 16 şi 18 grade, iar cele maxime între 28 şi 34 grade.

| | |
|---|---|
| Temp.minime: | 16 la 18° C |
| Temp.maxime: | 28 la 34° C |

JURNAL ARĂDEAN

Str. Poetului nr. 1C, Arad

BRAT Auditat de BRAT

Reclamaţii difuzare: 0257/ 228586

**Director editor:** Mircea Ţîşcă (8472)
Secretariat: 0257.281802 (centrala), fax - 0257.280655
Şef departament difuzare: Carmen Csordas
Marea publicitate: 0257.280904 (int. 8488); Mica publicitate: 0257.210775
Tiparul executat la: SC Inform Media SRL, Calea Torontalului, DN 6, km 5,7, Timişoara

**Redactor şef: Adriana Barbu (8410)** Responsabil de număr: Tristan Mihuţa
Secretar general de redacţie: Gabriela Groza (8417) Departamente: Eveniment: Simona Butaru (8412), Monica Ardelean (8446), Alin Gherasim, Politic: Tristan Mihuţa (8431), Simion Todoca (8425); Economic: Andreea Pintea (8419), Margareta Szegö (8435); Cultură, Învăţământ: Vasile Filip (8428); Social: Diana Duţu (8429); Sport: Daniel Scridon (8427), Adrian Hărţău (8433), Leo Sfâra (8434);
Tehnoredactare: Ghizela Şerban, Ramona Vidulescu
REDACŢIE : tel. 0257.281802 (centrala); fax 0257.280655 (int. 8490), 0257.281797 (int.8489); e-mail:redactia.jurnalaradean@informmedia. ro, adevaruldearad@informmedia.ro, publicitate.jurnalaradean@informmedia.ro, publicitate.adevarul@informmedia.ro

# Vom pedala de-a lungul falezei

**Amenajarea de piste de bicicliști cu două sensuri, iluminate, dotate cu mobilier urban, scoasă la licitație.**

Piste pentru bicicliști, la licitație FOTO: JA

**ARAD.** Traseele pistelor de cicliști se vor realiza, potrivit datelor din proiecte, în general, pe aleile existente, paralele cu Râul Mureș, prin delimitarea cu marcaj rutier a culoarelor destinate circulației pentru cicliști, respectiv pietoni. Unde ele nu există, vor fi proiectate cu o lățime de 2 metri - pentru două benzi de circulație pe ambele sensuri. În multe zone, trotuarele vor fi împărțite.

„În zona centrală, traseul pistelor se va materializa prin marcarea culoarelor pentru cicliști pe trotuarele existente. Traseele stabilite pentru amplasarea pistelor de cicliști pot fi modificate sau adaptate la condițiile existente pe teren la data începerii execuției", se subliniază în documentație.

### Traseele au fost stabilite

Traseul proiectat începe de la B-dul Nicolae Titulescu în Micălaca și se continuă paralel cu Mureșul, până la podul de pontoane care asigură accesul la Insula Mureș din zona Trei Insule. Între Nicolae Titulescu și strada Marcel Olinescu (Biserica Maranata), pista se va amenaja chiar pe dig. Va avea o lungime de 1,42 km. Lățimea pistei va fi de doi metri, iar cea a trotuarului va rămâne de doi metri.Între strada Marcel Olinescu (Biserica Maranata) și Podul Decebal, pe o lungime de 2,100 km, pista va coborî de pe dig și se va amenaja pe traseul existent al aleii pietonale cu lățimea de 4,00 m (paralelă cu Râul Mureș) situată în parcul Europa.

Între Podul Decebal și Podul Traian, pe o lungime de 1,300 km, pista va urca pe dig și se va amenaja pe traseul existent al aleii pietonale situată pe dig (paralel cu splaiul Toth Sandor).

### În zona autostrăzii

Între Podul Traian și podul peste Mureș al autostrăzii, pista nou proiectată se va amenaja pe splaiul Toth Sandor pe latura dinspre râul Mureș. Între podul peste Mureș al autostrăzii și limita administrativă a municipiului Arad, pe o lungime de 2 km, pista nou proiectată se va amenaja pe strada Colonia Sabinelor și strada Mărului pe partea dreaptă a drumului pietruit. Între limita administrativă a municipiului și podul de pontoane de la Trei insule, pe o lungime de circa 3 km, pista se va amenaja pe partea dreaptă a drumului parțial pietruit (folosit ocazional pentru lucrări forestiere din Pădurea Ceala).

Un alt tronson al pistei pentru biciclete are o lungime de 1 kilometru și începe de la Podul peste Mureș și se continuă paralel cu strada Eugen Popa până la Strandul Neptun. Va avea o lățime de 2 metri, pentru două benzi de circulație în ambele sensuri. Între podul autostrăzii până pe Calea Bodrogului, se va realiza, tot pe dig, o pistă cu lățime de 2 metri.

**SIMONA BUTARU**
simona.butaru@informmedia.ro

**DOTĂRI ASIGURATE**

Lucrările cuprind și montarea, de-a lungul tuturor traseelor, de bănci, coșuri de gunoi, rasteluri speciale pentru biciclete.

**ILUMINAT DE LA SOARE**

Acolo unde nu există sistem de iluminat, Municipalitatea intenționează să implementreze un sistem cu panouri solare. Între Podul Decebal și Podul Traian este prevăzută refacerea iluminatului public prin înlocuirea corpurilor de iluminat deteriorate de pe stâlpii existenți.
Între Podul Traian și podul autostrăzii se prevede completarea iluminatului public al pistei prin montarea de 55 de stâlpi cu corpuri de iluminat cu leduri și alimentare cu panouri solare. Alți 41 de stâlpi cu același tip de becuri vor fi montați între podul autostrăzii și limita administrativă a municipiului Arad. 46 de stâlpi cu corpuri de iluminat cu alimentare fotovoltaică vor fi montați până pe Calea Bodrogului.

## Un mort și un rănit grav la Bârzava

**BÂRZAVA.** Traficul rutier a fost îngreunat ieri în zona localității Bârzava din cauza unui accident mortal. Conform IPJ Arad, un bărbat a decedat iar un altul este grav rănit după ce mașina în care se aflau a fost prinsă între două TIR-uri. Cercetările la fața locului nu au fost finalizate, însă din primele indicii se pare că accidentul a avut ca și cauză nepăstrarea unei distanțe corespunzătoare între autovehicule. Se pare că TIR-ul din fața mașinii a frânat brusc iar mașina în care se aflau cei doi bărbați a intrat în autotren. TIR-ul care se afla în spatele autoturismului nu a putut evita impactul și a intrat în spatele mașinii. Cele două victime se aflau într-o Dacia Logan înmatriculată în Timișoara. **JA – I.C.**

Accidentul, soldat cu un mort și un rănit grav FOTO: FAN

# Marcaj verde pe Revoluției

Un alt traseu, de peste 3 km, începe de la Teatrul de Stat și se desfășoară pe ambele laturi a B-dului Revoluției până la Piața Podgoria, pistele realizându-se conform documentației „prin marcarea culoarelor pentru bicicliști pe trotuarele existente (pavate) cu vopsea de marcaj (de culoare verde pe toată lățimea pistei) și marcaje longitudinale de delimitare.

Se va asigura racordarea pistelor din zona centrală cu pista de cicliști de pe faleza râului Mureș pe strada I.C. Brătianu prin delimitarea pistei cu marcaj rutier a trotuarele existente", se precizează în proiect. Lățimea pistei va fi de un metru, iar trotuarul va rămâne cu o lățime de 2-3,5 metri pe Revoluției și de 1,3 - 1,8 metri pe Brătianu. Această zonă nu intră însă acum în licitație.

## Precizare

Dintr-o regretabilă eroare, materialul „O bursă pentru egalitate", publicat în ziarul Jurnal arădean de luni, 20 iunie, în pagina 3, a fost ilustrat cu o fotografie din arhivă. Ne cerem scuze pentru orice neplăcere cauzată prin publicarea respectivei fotografii.

# Delapidare la primăria din comuna Grăniceri

**Casiera și contabila Primăriei au băgat în buzunar banii pe care îi dădeau localnicii pentru a-și plăti impozitele.**

**GRĂNICERI.** Și cu banii luați și cu taxele și impozitele neplătite. Două femei, angajate ale primăriei Grăniceri, au emis mii de chitanțe fiscale persoanelor care își plăteau taxele și impozitele, însă acestea nu erau înregistrate în contabilitatea Primăriei. Inculpatele, o casieră și o contabilă a Primăriei, au reușit să creeze un prejudiciu de aproape 200.000 de lei, bani proveniți de la localnici care credeau că își achită taxele și impozitele.

„Urmare a cercetărilor efectuate de către polițiști, sub directa îndrumare a procurorului de caz, s-a stabilit că, în perioada 2008-2009, una din cele două angajate a emis, în calitate de casier, 3.980 de chitanțe fiscale, prin care a încasat de la contribuabili sume de bani cu titlu de venituri la bugetul local - taxe și impozite, însă nu a înregistrat în contabilitatea instituției decât aproximativ jumătate din acestea. Prin acest mod, femeia a prejudiciat bugetul Primăriei cu suma totală de 176.971,19 de lei", au declarat reprezentanții IPJ Arad.

Conform ofițerilor, casiera a fost trimisă în judecată pentru comiterea infracțiunilor de delapidare în formă continuată, fals material și uz de fals material în înscrisuri oficiale în formă continuată.

Banii, luați de la contribuabilii care credeau că plătesc impozitele FOTO: FAN

### Contabilă „neglijentă"

De asemenea, în cadrul cercetărilor s-a mai stabilit că femeia a falsificat duplicatele a 430 de chitanțe fiscale, înregistrând în contabilitate doar 428 din aceastea.

Totodată, în cadrul aceluiași dosar, s-a dispus trimiterea în judecată, pentru infracțiunile de neglijență în serviciu, și a unei alte funcționare din aceeași Primărie care, în calitate de contabil, nu și-a exercitat în mod corespunzător atribuțiunile de serviciu, în legătură cu verificarea activității desfășurate de către casieră. **JA – I.C.**

# Finanțare UE pentru spitalele din Arad și Békés

**ARAD.** Conducerea Spitalului Clinic Județean de Urgență Arad, în parteneriat cu Spitalul Județean Pándy Kálmán Békés, a marcat ieri lansarea proiectului „Vindecare fără granițe în regiunea Criș - Mureș". Proiectul este finanțat prin Fondul European de Dezvoltare Regională al Uniunii Europene. Valoarea proiectului este de 1.673.310 euro, județului Arad și județului Bekes beneficiind fiecare de jumătate din această sumă. La eveniment au participat Bogdan Totolici, manager al Spitalului Județean, Nicolae Ioțcu, președintele CJA, viceprimarul Levente Bognar, reprezentanți ai Universității de Vest Vasile Goldiș Arad și ai Direcției de Sănătate Publică și reprezentanți ai spitalului din Bekes.

Se va investi în dezvoltarea rețelei IT a celor două instituții, pentru un acces facil la fișele medicale ale pacienților, precum și la informațiile necesare în vederea unui consult medical/diagnostic care și/sau prescrierea unui tratament, în mod direct sau la distanță.

„Apreciem în mod deosebit acest proiect transfrontalier, desfășurat de cele două spitale. Ne bucurăm că s-au făcut eforturi pentru îmbunătățirea bazei de date și în cele din urmă asigurarea accesului mult mai rapid la diagnostic și tratament", a spus Nicolae Ioțcu, președintele CJA. **JA – S.B.**

## Colectare de deșeuri

**ARAD.** Primăria Arad, Agenția de Protecție a Mediului și SC Remat SA, organizează vineri, 24 iunie, acțiunea trimestrială de colectare a deșeurilor de echipamente electrice și electronice (DEEE), între orele 8 și 15. Arădenii sunt invitați să scoată în fața imobilului deșeurile și să solicite telefonic operatorul Remat, la telefonul 0257.281760, să vină să le ridice.

O nouă acțiune de colectare FOTO:V.G.

## Identitate de 3.000 de euro

**NĂDLAC.** Polițiștii de frontieră de la Nădlac au reținut un cetățean turc care a încercat să iasă din România cu un act fals pentru care a plătit 3.000 de euro. Tânărul turc, de 27 de ani, a prezentat la controlul de frontieră un document eliberat de autoritățile din Bulgaria, cu care intenționa să ajungă în Germania. Acum este cercetat penal de autorități. **JA – I.C.**

## Lidl a ajuns și în municipiul Arad

**ARAD.** „Renovăm magazinul, construim calitatea!". Acesta este motto-ul sub care lanțul de magazine Plus s-a transformat în Lidl.

Achiziționarea lanțului Plus s-a făcut în anul trecut, iar de ieri începând noile magazine Lidl sunt deschise cumpărătorilor, arădenii având la dispoziție magazinul de pe Banu Mărăcine (zona Kaufland).

# Premii pentru teatrul maghiar arădean

**BAIA MARE.** Compania de Teatru „Aradi Kamaraszinhaz" a obţinut premiul pentru cel mai bun recital actoricesc (Harsanyi Attila) şi premiul pentru cel mai bun rol secundar (Zoltan Lovas), la Festivalul Internaţional de Teatru „Atelier", de la Baia Mare. Harsanyi Attila a fost premiat pentru rolul Rudolf Hess, din spectacolul „Decalogul după Hess", de Alina Nelega, în regia lui Ernő Tapasztó. Zoltan Lovas, actor al Teatrului Clasic Ioan Slavici din Arad şi membru al Companiei de Teatru „Aradi Kamaraszínház", a fost recompensat pentru rolul Madame din spectacolul „Cameristele", de Jean Genet, în regia lui Radu Dinulescu.

Ajuns la cea de-a XIX-a ediţie, cel mai vechi festival internaţional de teatru din ţară (din 2006, găzduit de Baia Mare) a prezentat, în acest an, publicului 18 spectacole. Compania de Teatru „Aradi Kamaraszinhaz" a participat în calitate de invitat special al festivalului la secţiunea „Portrete în Atelier" prezentând spectacolele „Decalogul după Hess" şi „Cameristele". **JA-D.D.**

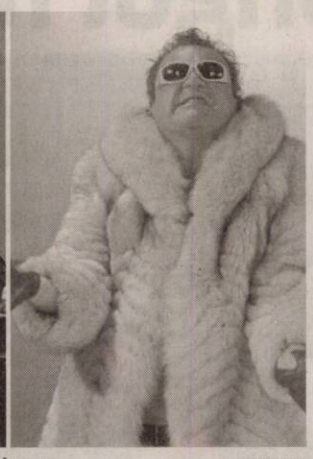

**Harsanyi Attila şi madame... Zoltan Lovas** FOTO:FAN

## REŢETA ZILEI

# Salată de fasole cu pui

**INGREDIENTE:** 400 g piept de pui afumat, 250 g fasole boabe fiartă, 250 g fasole păstăi fiartă, 10 fire de ceapă verde, 400 g roşii cherry, 4 linguri ulei, 2 linguri zeamă de lămâie, 2 linguri zeamă de grepfruit, 1/2 linguriţă zahăr, frunze verzi de ţelină, sare, piper.

**MOD DE PREPARARE:** Pieptul de pui se taie felii mici şi subţiri, acestea se pun într-un castron. Se adaugă boabele şi păstăile de fasole fierte. Ceapa verde se curăţă, se spală şi se taie inele de 3-4 cm, care se pun în castron împreună cu roşiile, spălate şi tăiate în patru. Uleiul, zeama de lămâie şi de grepfruit, zahărul, sarea şi piperul se bat într-un castronel, cu un tel, până se obţine un sos vinegret omogen. Acesta se toarnă peste componentele din castron şi totul se omogenizează. **Poftă bună!**

Pentru mai multe REŢETE intră pe **www.culinar.ro**

## CITIRE APOMETRE

**Miercuri 22 iunie 2011**. Blocuri calea Aurel Vlaicu Z9-Z34, Z3-Z8, „B", „C", „P", X1-X42, „I", „U", „Y", blocuri colonia Fraţii Neumann, Orăştie, Slănic, Haţeg, blocuri L. Rebreanu, Târgului, N. Oncu, Streiului, Baladei, Rodnei, blocuri Faleza Sud, Cocorilor, Pelicanului, Vrabiei, Cucului, Muşeţei, I. Cosânzeana, A. Purice, H. Coandă, Biruinţei, Clujului cu soţ, Ghe. Dopja cu soţ, Ghe. Doja fără soţ, Căpitan Ignat, Dorobanţilor, Hunedoarei, Sibiului, Barbu Lăutaru, Ghe. Barițiu, L. Szantay, p-ţa Catedralei, Meţianu, Românului, Ac. Teologică, E. Gojdu, Tribunul Buteanu, A. Gavra, S. Tekelia, p-ţa H. Domokoş, Florilor, Preparandiei, Dornei, M. Scaevola, Revoluţiei cu soţ, Revoluţiei fără soţ, I.C. Brătianu

ARAD ONLINE

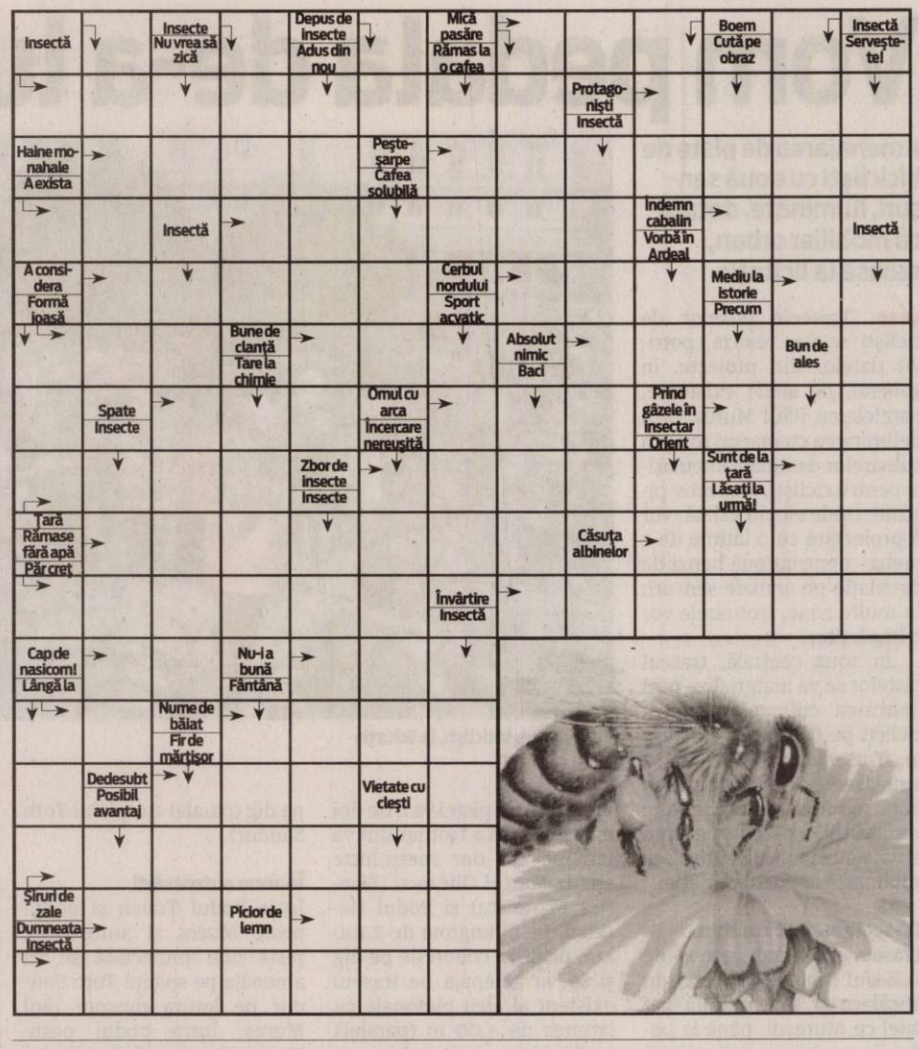


## SOLUŢIA INTEGRAMEI LA NR PRECEDENT

S-V-B-SAS-M-MONOLOGA-ECOU-ADIO-ORATORI-OP-ERG-BG-RAT-TL-DUS-ASPRA-LEAC-ROSTI-IT-DUELA-PARG-I-CEDAT-MUT-RA-DAR-SANATATE-IR-TAINE-MIEZ-AMAR-Z-AGA-CS-ORB-PG-AS-ETER-TACERE-SEDINTA

## ÎNTRERUPERI CURENT

**Miercuri, 22 iunie 2011.** În municipiul Arad, h 8.30-17.30: str. Ineului, Marnei, Orizont, Ulpiu, Ţichindeal, Alunului, Septimiu, Ulmului, Mircea Vodă, Nădejde, Trotuş, Aron Pumnul(p).
În judeţ, 9-18: Slatina de Mureş, Stejar, Lupeşti, Pârneşti, Baia, Belotinţ; h 8.30-16.30: Criş-str.Gării(p), Sovata, Păcii, Argeş, Bucegi; h 9-15: V. Goldiş, A. Iancu, Pescarie-Cermei; h 8-17: Cil, Rădeşti; h 8-15: Tuleşti, Vânduleşti; h 8-16: Iacobini; h 9-18: Păncota(str. Garii, V.Goldiş, Cartier-Blocuri); h 8-18: Păiuşeni(p), Buhani, Neagra, Slatina-de-Cris, Susani, Nadalbesti.

www.aradon.ro

# Programe TV Marţi, 21 Iunie

## TVR 1

**07.00 Telejurnal matinal.** Sport (criptat) Meteo (I)
**08.00 Telejurnal matinal.** Sport (criptat) Meteo (II)
**08.50 Giuvaierul palatului.** (serial)
**10.00 Ne vedem la TVR.** Prima parte (r.)
**11.00 Ne vedem la TVR.** Partea a doua (r.)
**11.50 Ilustrate din India.** (d.)
**12.00 TVR 55**
**12.40 Legendele palatului: Kim Suro, regele de fier.** (r.)
**13.20 Legendele palatului: Kim Suro, regele de fier.** (r.)
**14.00 Telejurnal.** Sport
**14.45 Finanţe şi afaceri**
**15.30 Rom european**
**16.00 Kronika**
**17.00 Perechea potrivită**
**18.00 Telejurnal**
**18.25 Legendele palatului: Kim Suro, regele de fier.** (s.)
**19.05 Legendele palatului: Kim Suro, regele de fier.** (s.)
**19.45 Sport**
**20.00 Telejurnal.** Tema zilei Meteo
**21.00 Cu ochii'n 4**
**22.10 Neguţătorul din Veneţia.** (dramă, SUA, 2004) Cu: Al Pacino, Jeremy Irons, Joseph Fiennes. Ecranizare după William Shakespeare. Veneţia secolului al XVI-lea. Cămătarul evreu Shylock este disperat pentru că fiica sa l-a părăsit, fugind cu nobilul Lorenzo. De la Shylock se împrumută cu bani Antonio, care speră să-şi ajute astfel prietenul, pe săracul Bassanio, îndrăgostit de frumoasa Portia.
**00.25 Perechea potrivită.** (reluare)
**01.25 Cu ochii'n 4.** (r.)
**02.10 Scandaloasele aventuri ale Lordului Byron.** (d., MB, 2010) (I)

## PRO TV

**07.00 Ştirile Pro Tv.** Ce se întâmplă, doctore? Omul care aduce cartea
**10.00 Apropo TV.** (r.)
**11.00 România, te iubesc.** (reluare)
**12.00 Tanar si nelinistit.** (r.)
**13.00 Ştirile Pro Tv**
**14.00 Legenda Căutătorului.** (serial, SUA 2008) Cu: Craig Horner, Bridget Regan, Bruce Spence, Craig Parker
**16.00 Tânăr şi neliniştit.** (s.) Povestea a trei familii care trăiesc în Genoa City, "Tânăr şi neliniştit" acoperă cele mai importante şi interesante teme ale vieţii moderne, pornind de la muzică şi carieră până la situaţii limită în care se ating teme extrem de actuale cum ar fi SIDA, alcoolismul, drogurile, religia, adopţiile, avortul.
**17.00 Ştirile Pro Tv.** Vremea
**17.45 Happy Hour**
**19.00 Ştirile Pro Tv.** Sport Vremea
**20.30 Soldatul.** (acţiune, SUA, 1998) Regizor. Paul Anderson Cu: Kurt Russell, Jason Scott Lee, Connie Nielsen, Sean Pertwee. Sport
**22.30 Ştirile Pro Tv**
**23.00 CSI - New York.** (s.)
**00.00 Mesaje de dincolo.** (serial)
**01.00 Soldatul.** (r.)
**02.30 Ştirile Pro Tv.** (r.)
**04.00 România, te iubesc.** (reluare)
**05.00 Ce se întâmplă, doctore?** (r.)
**06.00 Happy Hour.** (r.) O oră de veselie cu muzică live, dans, poveşti de viaţă deosebite, interviuri cu cele mai mediatizate vedete ale momentului, informaţii în premieră, dar şi întâmplări impresionante care se vor petrece chiar în studio, sub ochii telespectatorilor...

## ANTENA 1

**06.00 Observator.** cu Mihaela Calin
**08.00 Matinal: 'Neatza.** cu Răzvan şi Dani
**10.00 În gura presei.** cu Mircea Badea
**11.00 KITT.** (s.) Cu: David Hasselhoff, Edward Mulhare, William Daniels, Patricia McPherson, Richard Basehart
**12.00 Vânătoarea de comori.** (s.)
**13.00 Observator**
**14.00 Hercule şi amazoanele.** (aventură, 1994, SUA) Cu: Kevin Sorbo, Anthony Quinn, Roma Downwey, Michael Hurst, Lucy Lawless. Hercule luptă alături de prietenul său Iolau împotriva amazoanelor, controlate de răzbunătoarea Hera.
**16.00 Observator**
**17.00 News Magazine: Acces direct.** cu Simona Gherghe
**19.00 Observator.** cu Andreea Berecleanu Sport Meteo
**20.20 Game Show: Câştigi în 60 de secunde.** cu Dan Negru (ultima editie)
**22.00 Canan.** (serial, Turcia 2011)
**23.00 Observator.** cu Andrei Zaharescu Sport Meteo
**23.45 Divertisment: Un Show Păcătos.** cu Dan Capatos
**01.00 Fără alibi.** (thriller, SUA 2000) Cu: Eric Roberts, Dean Cain, Lexa Doig. Bob Lessing, un om de afaceri bogat, se indragosteste de Camille, o femeie misterioasa. Aceasta este trimisa de iubitul ei Vic Haddock, un criminal, care-l confunda pe Bob cu fratele lui, care ii furase lui Vic o mare suma de bani, destinati drogurilor.
**02.45 Vânătoarea de comori.** (reluare)

## HBO

**07.20 Jumătate de vacanţă.** Dramă, Franţa, 2009. Cu: Mathilde Seigner
**09.00 Poliţişti romi.** Documentar, Ungaria, 2010. Cu: Sándor Turgyán, Mihály Lólé, Beatrix Szűcs
**10.05 Tineri însuraţei.** Comedie, SUA, 2003. Cu: Ashton Kutcher, Brittany Murphy, Christian Kane
**11.40 O poveste de Crăciun.** Aventuri, SUA, 2009. Cu: Jim Carrey, Steve Valentine
**13.15 Condamnat pe nedrept.** Dramă, SUA, 2010. Cu: Julia Ormond, Mahershalalhashbaz Ali, Lisa Arrindell Anderson
**14.45 Singur acasă 3.** Comedie, SUA, 1997. Cu: Alex D. Linz, Olek Krupa
**16.30 Din nou la 17 ani.** Comedie, SUA, 2009. Cu: Zac Efron, Matthew Perry, Leslie Mann
**18.15 Te iubesc, Beth Cooper!** Comedie, SUA, 2009. Cu: Hayden Panettiere, Paul Rust
**20.00 Riscuri.** Comedie, SUA, 2009. Regia: Talmage Cooley. Cu: Justin Long, Emmanuelle Chriqui, Rob Corddry
**21.40 12 încercări.** Acţiune, SUA, 2009. Regia: Renny Harlin. Cu: John Cena, Aidan Gillen, Ashley Scott, Steve Harris, Brian White
**23.30 Imperiul din Atlantic City.** Ep. 5 - Nopţi în Ballygran Dramă, SUA, 2010.
**00.25 Imperiul din Atlantic City.** Ep. 6 - Furtul Dramă, SUA, 2010.
**01.25 Panglica albă.** Dramă, Austria, 2009. Regia: Michael Haneke. Cu: Christian Friedel, Ernst Jacobi, Leonie Benesch, Ulrich Tukur, Ursina Lardi
**03.45 Riscuri.** Comedie, SUA, 2009. Cu: Justin Long, Emmanuelle Chriqui

## CULTURAL

**07.00** Jurnalul cultural (r.) **07.30** Identităţi (reluare) **08.00** Oul pătrat (r.) **08.30** Toate vieţuitoarele mari şi mici (s.) **09.30** Academia Română – prezentul continuu (r.) **10.00** Art@.ro (r.) **11.00** Secretele lui Madoff (r.) **12.00** Jurnalul cultural (r.) **12.30** Convinge-mă! (r.) **13.00** Concertele TVRC (r.) **14.00** Literatura de azi (r.) **15.00** Jurnalul cultural **15.15** Tichia de mărgăritar(r.) **15.45** 3 minute de celebritate **16.00** Teleshopping **16.15** Oamenii şi politica (d.) **16.45** Identităţi **17.15** Nocturne **18.15** Viaţa în Evul Mediu (d.) **19.15** Magazinul de litere **19.45** Concertele TVRC (r.)

## AXN

**07.00** Cabinet de avocatură VII **08.00** Pericol iminent I Acţiune, SUA, 1996. **09.00** Crezi că ştii să dansezi? IV Reality, SUA, 2008. **10.00** Battlestar Galactica III SF, SUA, 2006. Cu: Edward James Olmos, Mary Mcdonnell, Katee Sackhoff, Jamie Bamber **11.00** Renovare extremă III Reality, SUA, 2005. **12.00** Pericol iminent I **13.00** Cabinet de avocatură VII **14.00** Battlestar Galactica III **14.55** Crezi că ştii să dansezi? IV **16.00** Renovare extremă III **17.00** Pericol iminent I **18.00** Cabinet de avocatură VII **19.00** Battlestar Galactica III **20.00** Renovare extremă III

## B1

**07.00** Ştirile B1TV **09.30** Teleshopping **10.00** B1, viaţa e frumoasă! (matinal de lifestyle) **12.00** Ştirile B1TV **12.30** Actual B1 (Carla Giaca si Andrei Bădin) **13.40** Teleshopping **14.00** Ediţie de prânz (Silviu Sergiu) **15.00** Ştirile B1TV **16.00** X-Press. Cu Vlad Petreanu **17.00** Ştirile B1TV **18.00** Cancan TV cu Adrian Artene **20.00** Ştirile B1TV (Sanda Nicola) **21.00** Evenimentul zilei (Robert Turcescu si Ion Cristoiu) **23.00** Razii de noapte **00.30** Cancan TV cu Adrian Artene (r.) **02.20** Ştirile B1TV (Sanda Nicola) (r.)

## PRIMA TV

**07.00** Calatori in timp – SF, SUA 2008 (r.) **09.30** Intalnirea inimilor - telenovela, India (r.) **10.30** Cine stie, castiga **11.30** Caminul de 5 stele (r.) **12.30** Teleshopping **13.00** Povestirile ratoiului - desene animate **13.30** Teleshopping **14.00** Intalnirea inimilor - telenovela, India **15.00** Mistere din trecut – serial mister, SUA **16.00** Efect 30 (r.) **17.00** Trasnitii (r.) **18.00** Focus 18 **19.00** Focus Sport **19.30** Efect 30 **20.30** Cearta-n bucate **22.00** Focus Monden **22.15** Trasnitii **23.00** Minciuni intime – drama, SUA 2004 **01.00** Focus (r.) **02.00** Cine stie, castiga (r.)

## PROCINEMA

**08.45** Echipa de urgenţă (r.) **10.00** Zoom in **10** 10.15 Echipa de urgenţă (s.) **11.45** Acasă în bucătărie (r.) **12.45** Happy Hour **14.00** Emisiune. Crime Time emisiune prezentată de Elena Lasconi **15.15** Lumea Pro Cinema (r.) **15.45** Acasă în bucătărie **16.45** La Bloc (r.) **18.00** Teoria Big Bang, (s.) (r.) **19.00** La Bloc (s.) **20.00** Îngerii lui Charlie. Asia (s.) **21.00** Teoria Big Bang (s.) **22.00** Divizia dragonului Regie. Daniel Lee (acţiune, Hong Kong 2005) **00.15** Îngerii lui Charlie. Asia, episodul 6 (r.) **01.15** Divizia dragonului (r.) **03.00** Lumea Pro Cinema (r.) **03.30** Apropo TV

## ANTENA 2

**08.45** It's show time (r.) **10.00** Rai da' buni (r.) **12.00** Mari dezastre (documentar, SUA) **13.30** Agentul VIP (r.) **15.30** Trăieste sănătos (emisiune realizată de Simona Bălănescu) **17.00** It's show time **18.00** Face 2 face cu Cosmina Păsărin **18.30** Showbiz Report **19.30** Răi da' buni (emisiune realizată de Mihai Morar ) **21.15** Showbiz Report Bomba zilei **21.30** Agentul VIP **23.10** Face 2 face Decizia (cu Cosmina Pasarin) **23.15** La tinta **23.30** Nimic important! **00.30** Distractia pe vremea mea (r.) **02.00** It's show time (r.)

## ACASĂ

**05.15** Inimă sălbatică (r.) (s.) **06.15** Impostoarea (s.) **07.45** Reţeta de ACASĂ (r.) **09.30** Numai iubirea (s.) **11.15** Numai iubirea (s.) **12.45** Iubire şi onoare (r.) **14.15** Clase 406 (s.) **15.15** Reţeta de ACASĂ **15.30** Impostoarea (s.) **16.30** Poveştiri adevărate - emisiune cu poveşti reale despre viaţă, prezentată de Ioana Maria Moldovan si Dan Cruceru Vremea de ACASĂ **17.30** Inimă sălbatică (s.) **18.30** Suflet rătăcit (s.) **19.30** Teresa (s.) **20.30** Iubire şi onoare (s.) **21.30** Kassandra (s.) **22.30** Poveştiri de noapte **23.30** Aurora (s.) **00.30** Reţeta de ACASĂ (r.) **00.45** Clase 406 (s.)

## CINEMAX

**07.00** Suflete înghetate Comedie, SUA, 2009. **08.40** Cei mai buni regizori de la Hollywood - Rob Cohen **09.10** Viaţa mea de câine Dramă, Suedia, 1985. Cu: Anton Glanzelius, Anki Lidén, Manfred Serner **10.50** Lumea e mare şi salvarea e după colţ Dramă, Bulgaria, 2008. **12.40** Scrisori pentru Jenny **14.15** Cei mai buni regizori de la Hollywood - Joe Dante **14.45** Celine şi Julie se plimbă cu barca **17.55** Drumul spre casă **19.25** Om la apă! **21.00** Soţia călătorului în timp **23.00** Nava bântuită **00.30** Un mincinos cu patru feţe **01.55** Hoarda **03.30** Tumeul

## DIVA

**06.10** Fiicele lui McLeod VII **07.10** Fiicele lui McLeod VII **08.10** Amy **09.10** Crimele din Midsomer - Hiba **11.10** Amy **12.10** Farmece **13.10** Fetele Gilmore III. Lorelai şi Rory se confruntă cu acelaşi gen de probleme sentimentale, cu părinţii autoritari ai lui Lorelai, precum şi cu bucuriile şi frustrările bărbaţilor. **14.10** Teoria mitocanului **16.00** Crimele din Midsomer - Crimă la scară redusă **18.00** Lege şi Ordine XIII **19.00** Farmece **20.00** Fetele Gilmore III **21.00** Florăreasa **22.50** Dragoste de soldat

## ANTENA 3

**06.00** Ştirile de dimineaţă cu Nadina Câmpean şi Marius Ioniţă **10.00** Previziunile zilei cu Sabina Iosub **11.00** Se întâmplă în România cu Maria Coman **12.00** Ştiri **13.00** Se întâmplă în România cu Maria Coman **14.00** Ştiri **15.00** Esenţial cu Alina Petrescu **17.00** 100 min cu Alessandra Stoicescu **18.45** La ordinea zilei cu Dana Grecu şi Radu Tudor **20.00** Ştirea zilei cu Gabriela Vrânceanu Firea **21.00** Subiectiv cu Răzvan Dumitrescu. Emisiunea se adresează tuturor românilor, va aborda problemele arzătoare ale acestora, va prezenta soluţii politice şi/sau economice.

## M1

**10:00** Vară de Balaton **12:05** Un medic în familie **13:30** Expresss Carpatin **13:55** Trecătoarea **14:30** Srpski Ekran **15:00** Magazinul Rromilor **15:05** Unser Bildschirm **15:35** Universitatea cunoaşterii **16:30** Baza de cunoştinţe **17:00** Miracole **17:55** Vară de Balaton **18:50** India **19:40** Focul sălbatic **21:05** Dedicaţii **22:05** Despartă-te pentru mine (film Ungaria) **23:10** 24 (s) **24:25** Seara **24:40** Aventuri pe cinci continente **01:10** Ştiri

**REDACŢIA NU ÎŞI ASUMĂ RESPONSABILITATEA PENTRU EVENTUALELE SCHIMBĂRI**

## DISCOVERY

**10.00** Automobile americane **11.00** Meserii murdare **12.00** O pradă mortală **13.00** Vânătorii de mituri **14.00** Mega constructori **15.00** Cum se fabrică diverse lucruri? **16.00** Tehnici esenţiale de supravieţuire **17.00** Meserii murdare **18.00** O pradă mortală **19.00** Cum se fabrică diverse lucruri? Această serie ne arată cum se fabrică cele mai obişnuite şi mai prozaice lucruri. **20.00** Tehnici esenţiale de supravieţuire **21.00** Top Gear **22.00** Instrucţie infernală **00.00** Situaţii incredibile **01.00** Top Gear

Moment de bucurie, la tăierea panglicii inaugurale FOTO: D.D.

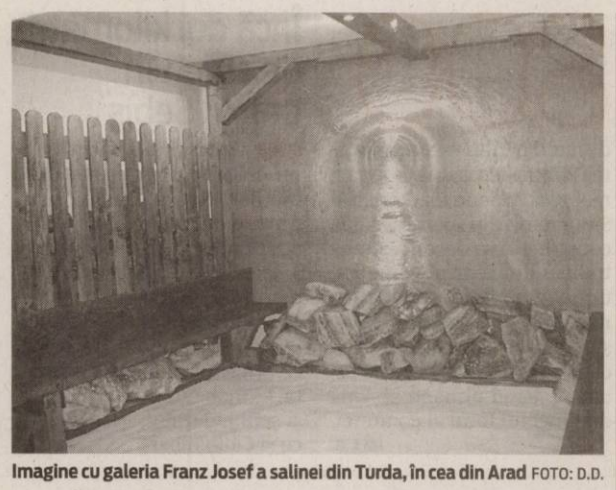

Imagine cu galeria Franz Josef a salinei din Turda, în cea din Arad FOTO: D.D.

# Salină pentru pensionari

**A fost deschisă în Grădişte, printr-un parteneriat între Liga Judeţeană a Pensionarilor şi un investitor.**

**ARAD.** Începând de astăzi, membrii Ligii Județene a Pensionarilor din Arad (și nu numai ei) au la dispoziție o salină artificială, unde își pot trata problemele respiratorii. Aceasta a fost amenajată în Grădiște, la parterul clădirii situate pe strada Petru Rareș, la numărul 5B.

**Şase tone de sare**

Camera de terapie are 18 metri pătrați și este „dotată" cu aproape șase tone de sare. „Am adus bulgări de sare de la Praid, Prahova și Ocna Dej - aproximativ cinci tone. Pe podea se află alte 750 de kilograme de sare gemă. La acestea se adaugă sarea de Himalaya - ionizată cu ajutorul lămpilor fluorescente - cu care e placată partea de sus a încăperii. Având în vedere că un adult consumă un metru cub de aer într-o oră, în cameră pot avea acces maximum zece persoane, astfel încât cura să aibă efectul maxim scontat" - precizează Daniel Andraș, investitor. Amenajarea salinei a durat aproape trei luni, sarea urmând să fie schimbată după cel mult doi ani, „pentru că în timp se demineralizează și își pierde din calitățile saline".

> E o soluţie pentru pensionarii suferinzi de boli astmatice
>
> COSTICĂ CORODESCU

O cură de terapie cu sare cuprinde 12 ședințe, fiecare cu durata de aproximativ o oră. E recomandabil ca acestea să se repete la un interval de șase luni. „Pensionarii care doresc să beneficieze de terapie la această salină se pot înscrie la noi, la sediul Ligii, sau direct la salină. Înscrierea se face pe bază de legitimație, după ce în prealabil a fost plătită cotizația anuală (1 leu pe lună). Membrii Ligii beneficiază de reducere, urmând să plătească 80 de lei pentru 15 ședințe de terapie cu sare" - subliniază Costică Corodescu, președinte executiv al Ligii Județene a Pensionarilor din Arad.

aradon.ro
Pentru mai multe foto

DIANA DUŢU
diana.dutu@informmedia.ro

ACCENTE

## Tristan Mihuţa

# Cine şi de ce seamănă vânt?

M-au adunat prea multe, ca să fie vorba de simple coincidențe. Sunt unii, mai naivi, care îl consideră pe președintele Traian Băsescu vinovat pentru inflamarea stării de spirit din Secuime. Nu este așa. Proiectul de reorganizare administrativ-teritorială, în varianta cu opt județene, este doar prilejul, nicidecum cauza reacțiilor nervoase ale liderilor maghiarimii. Ceea ce s-a petrecut la Londra, nu avea nimic de-a face cu proiectul băsescian. Există, în mod evident o escaladare a emotivității, care dă impresia că este planificată, anume concepută pentru a forța Occidentul să priceapă că există o problemă a Ținutului Secuiesc, a maghiarimii de la noi, în general.

> Nu sunt discriminaţi. Îşi folosesc limba maternă în administraţie, în justiţie, în şcoli...

Prea s-au adunat ca să nu fie vorba de o acțiune amplă, bine concertată. Las deoparte manifestația de la Londra, las și acțiunile lui Laszlo Tőkes, la Bruxelles, Strasbourg și pe unde s-o mai nimeri. În schimb, este imposibil să treci peste amenințările unui președinte de Consiliu județean, care vrea să instituie în zonă nesupunerea civică, la început pașnică... „Apoi,vom vedea" - zice el. Nu poți ignora nici amenințările lui Kelemen Hunor, președintele UDMR, care este decis să scoată lumea din Secuime în stradă. Ce să mai zici de vocile unor oficialități ale guvernului de la Budapesta! Toți dau lecții, toți sunt revoltați - până și soția ambasadorului Ungariei la București are nemulțumirile dumneaei.

Ce le lipsește concetățenilor noștri de etnie maghiară pentru a fi pe deplin satisfăcuți? Pentru că au toate drepturile posibile. Nu sunt discriminați. Își folosesc limba maternă în administrație, în justiție, în școli... Ba, uneori, abuzează de limba lor maternă refuzând să vorbească românește. Chiar astăzi vedeam pe micile ecrane tineri care răspundeau reporterului în limba maghiară. Dincolo de faptul că este o sfidare la demnitatea națională a majorității, refuzul de a-ți însuși și de a utiliza limba oficială a statului echivalează cu o autodiscriminare, cu plasarea în afara posibilităților de afirmare ca ins, ca personalitate. Așadar, ce le lipsește celor care tulbură apele în maghiarime? Nu te poți supăra pe viață pentru că mai suntem și noi pe aici. Mai ales când am creat un cadru optim pentru ca minoritățile, cea maghiară în special, să nu aibă ce ne reproșa. Dar uite că nici așa nu e bine! Ciudat, nu?

tristan.mihuta@informmedia.ro

# Reclamă propaganda făcută de PDL

**Social democraţii sunt nemulţumiţi de faptul că democrat liberalii nu explică efectele regionalizării.**

**ARAD.** PSD Arad acuză administrația PDL că încearcă să distragă atenția opiniei publice de la temele prioritare pentru arădeni. „Este inadmisibil că nu avem un punct de vedere al administrației locale față de intenția PDL de a desființa județul Arad. Șefii locali ai PDL nu vor să vorbească și se ascund de subiect. În schimb, am reținut că Gheorghe Falcă vrea să îi reducă la tăcere și pe arădeni - a dat directive să fie blocat referendumul în care cetățenii urmează să fie întrebați dacă sunt de acord cu desființarea județului Arad. PDL și-a pus parlamentarii să creeze o diversiune, invocând pretențiile UDMR, când tema de discuție este de fapt județul Arad, pe care îl reprezintă în Parlament", a spus președintele PSD Arad, Dorel Căprar.

PSD Arad îi mai solicită lui Gheorghe Falcă „să lase propaganda și să verifice modul dezastruos în care sunt realizate lucrările în oraș".

**Interpretarea statisticilor**

Pe de altă parte, Dorel Căprar declară că „PDL continuă să încerce să manipuleze grosolan datele statistice. I-am mai spus și altă dată domnului Falcă faptul că o creștere a exporturilor - care este foarte bună pentru noi - apare pentru că majoritatea țărilor europene au ieșit din recesiune și încep să consume mai mult. Din păcate, România condusă de Boc cu sprijinul lui Falcă a avut cea mai lungă recesiune din UE, pentru că Guvernul a avut zero soluții pentru depășirea crizei".

JA-A.P.

Dorel Căprar, președintele PSD Arad FOTO:A.P.

# Adopţiile, în dezbatere

**ARAD.** Biroul Politic lărgit al Organizației de Femei a Partidului Conservator, întrunit la sfârșitul săptămânii trecute, a decis ca în perioada imediat următoare, femeile conservatoare să organizeze în toate județele țării mese rotunde și dezbateri cu toți factorii implicați, în urma cărora să fie identificată cea mai potrivită formă de modificare a Legii 273/2004 privind regimul juridic al adopției. „Solicităm maximă seriozitate din partea reprezentanților statului față de acest subiect și cerem Guvernului să ne prezinte situația evoluției copiilor a căror adopție a fost oprită. Considerăm că este cazul ca autoritățile statului să recunoască faptul că Uniunea Europeană nu a cerut niciodată României să blocheze adopțiile internaționale", a declarat președintele OFPC, Lia Ardelean.

Lia Ardelean FOTO:FAN

JA-A.P.

Premierea tuturor participanţilor FOTO: A.P.

# Premiere pentru „Acasă în Europa"

**ARAD.** Câștigătorii concursului lansat de cabinetul europarlamentarului Iosif Matula, „Acasă în Europa" au fost premiați, ieri, chiar de către politicianul arădean. Zeci de lucrări au fost înscrise în concurs, tema din acest an fiind viitorul energetic al Europei. Efortul elevilor a fost recompensat de către Iosif Matula cu diplome și materiale promoționale cu Parlamentul European, iar primii cinci clasați vor merge chiar la Bruxelles. „Concursul va continua și în anii următori, iar după cum i-am obișnuit deja pe elevii participanți înscrierea se va putea face în format electronic", a mai spus europarlamentarul Matula.

Lista celor cinci câștigători este următoarea: Negru Tania - Școala Generală Șicula, clasa a VI-a; Diaconescu Roxana Petronela - Liceul Teoretic „Vasile Goldiș" Arad, clasa a X-a; Suciu Răzvan - Colegiul Național „Elena Ghiba Birta" Arad, clasa a X-a; Iovescu Raul - Grup Școlar „Atanasie Marienescu" Lipova, clasa a X-a; Rus Mihai - Colegiul Energetic Cluj-Napoca, clasa a XI-a.

JA-A.P.

# A căzut în ceaunul încins

**ARAD.** Un copil de numai doi anișori a fost transportat de urgență cu avionul la Spitalul de Arși din București. Potrivit medicilor arădeni, acesta se juca în preajma unui ceaun pus pe foc, în care părinții găteau în curte, și a căzut înăuntru. Cel mic a suferit arsuri pe aproximativ 30 la sută din suprafața corpului, așa că medicii arădeni l-au trimis la București.

JA-A.G.

# Mită de 500 de euro, refuzată

**ARAD.** Un bărbat a fost prins în flagrant în timp ce încerca să dea 500 de euro mită unui polițist pentru ca omul legii să închidă ochii în cazul unei fapte penale.

Incidentul s-a petrecut luni după-masa, iar amfitrionii au fost un polițist din Șagu și doi șoferi. Povestea începe cu un control al polițistului care a descoperit un conducător auto care circula cu un autoturism, deși avea numerele expirate. În momentul în care a vrut să întocmească actele penale, în ajutorul șoferului cu pricina a venit un prieten de al lui, care circula cu o altă mașină pe același drum.

Cel din urmă i-a oferit omului legii 500 de euro pentru a nu lua măsurile legale în cazul primului șofer, prins cu numere expirate.

Polițistul a anunțat ofițerii Direcției Generale Anticorupție care, coordonați de un procuror din cadrul Parchetului de pe lângă Tribunalul Arad, au organizat un flagrant.

Dan Ursu, prim procuror adjunct în cadrul Parchetului, spune că flagrantul a dat rezultate, iar pe numele inculpatului a fost întocmit un dosar penal pentru dare de mită.

JA-A.G.

JURNAL ARĂDEAN

Dans şi voie bună FOTO: FAN

## Muzica a pus stăpânire pe Sebiş

**SEBIŞ.** De la muzică uşoară şi hip-hop, până la dansuri ţigăneşti, locuitorii oraşului Sebiş au avut un weekend de neuitat. Cele trei zile ale Festivalului de muzică au reunit mai multe ansambluri folclorice, dar şi artişti precum Ducu Bertzi, Anna Lesko sau Bosquito. Printre cele mai apreciate apariţii au fost băieţii de la Nine Teens, aplaudaţi îndelung. **JA-M.S.**

## 800

de metri pătraţi va avea parcarea pentru camioane care va fi realizată în Şepreuş. Primarul Simion Incicău spune că noua construcţie va decongestiona traficul din centrul comunei, urmând să fie destinaţia camioanelor cu lemne oferite spre vânzare de către comercianţi. 80.000 de lei costă lucrarea, banii urmând să vină din bugetul local al comunei. **JA-A.G.**

## Încă doi kilometri de asfalt în oraşul Sebiş

**SEBIŞ.** Sebişul şi-a făcut deja un obicei din asfaltarea drumurilor. Ultima „ispravă" este drumul de intrare în oraş dinspre Buteni. 2,1 kilometri de şosea a fost asfaltată, dar primarul Gheorghe Feieş spune că aceştia sunt doar începutul dintr-un ansamblu de străzi ce urmează să fie modernizate. La inaugurare au participat şi şefii judeţului, Nicolae Ioţcu şi Călin Bibarţ. **JA-A.G.**

Asfalt nou în Sebiş FOTO: A.G.

## Teren pentru tinerii din Zimand

**ZIMANDUL NOU.** Tinerii din Zimandul Nou se mişcă repede, este concluzia primarului Dorel Vidran. După ce a acordat 137 de locuri de casă la legea 15/2003, edilul-şef spune că mulţi dintre tineri s-au apucat deja de lucru, deşi au primit actele pământului abia de o luna. „Tinerii sunt dornici să îşi ridice casele, dacă tot au primit teren gratis de la primărie, iar acest lucru este de apreciat", spune Vidran. **JA-A.G.**

# Centru APIA la Gurahonţ

**O investiţie de peste un million de lei a fost inaugurată la Gurahonţ, pentru a deserve cinci mii de fermieri.**

Tăierea panglicii, un moment pentru istoria APIA FOTO: A.P.

**GURAHONŢ.** Fermierii din judeţul Arad se pot bucura de un nou sediu al Agenţiei de Plăţi şi Intervenţie în Agricutlură Arad. Situat la mai bine de 90 de kilometri de municipiul Arad, centru de la Gurahonţ îi va deservi pe toţi cultivatorii şi crescătorii din animale din zona Gurahonţ - Sebiş şi comunele apropiate acestora.

### La prima inaugare

Investiţia de la Gurahonţ a fost inaugurată chiar de către directorul general al APIA - Florin Faur. Acesta a ţinut să precizeze că nu obişnuieşte să participe la astfel de evenimente, dar că faţă de Gurahonţ are un sentiment aparte. „Este prima inagurare de centru local la care particip, deşi au mai fost câteva zeci de astfel de evenimente în ţară. Cu toate acestea, Gurahonţul are un loc special în sufletul meu, ţinând cont că la un moment dat luasem în considerarea posibilitatea mutării mele în această comună", a spus Faur.

De la inaugurarea de la Gurahonţ nu au lipsit directorul de euroregiune al APIA, prefectul Călin Bibarţ, vicepreşedintele CJA Adrian Ţolea, deputaţii Claudia Boghicevici şi Iustin Cionca, precum şi primarii din Sebiş, Brazii, Hălmăgel şi Almaş.

De precizat ar fi şi faptul că investiţia de la Gurahonţ nu este unică. APIA Arad a mai inaugurat şi un centru local la Ineu, iar condiţiile de care beneficiază fermierii sunt din ce în ce mai bune. „Rolul nostru este să fim în slujba fermierului, să îl ajutăm cât mai mult, iar acesta să vină cu drag la instituţia noastră. Investiţiile în aceste centre locale nu le-am fi putut realiza fără sprijinul directorului general Florin Faur", a explicat directorul APIA Arad, Gheorghe Alda. **JA-A.P.**

**DESPRE INVESTIŢIE**

Investiţia s-a ridicat la aproximativ un milion de lei, fiind finanţată de către Agenţia Naţională de Plăţi şi va sta la dispoziţia a peste cinci mii de fermieri. Zonele arondate centrului de la Gurahonţ sunt: Gurahonţ, Vârfurile, Hălmagiu, Hălmăgel, Pleşcuţa, Sebiş şi Almaş.

## Grădiniţă nouă pentru copiii din Sântana

**SÂNTANA.** Locuitorii oraşului Sântana vor beneficia de o nouă grădiniţă. Acesta a fost anunţul făcut de primarul Viorel Enache.

„Am primit deja confirmarea în ceea ce priveşte noua grădiniţă. Fondurile vor veni în baza unui program derulat cu Banca Mondială, început în urmă cu mai mulţi ani, dar abandonat în perioada crizei. Acum s-a redeschis acest program, iar noi vom avea o grădiniţă nouă", spune Enache. Imobilul va fi ridicat pe locul unei foste şcoli, demolată datorită vechimii. „Aproximativ 150 de copii vor beneficia de noua grădiniţă, dintre care 60 vor avea program prelungit, cu masă şi cazare. Aproximăm că prin luna august vom demara lucrările", mai spune primarul. **JA-A.G.**

Primarul prezintă schema cartierului FOTO: A.G.

## Cartier pentru tineri

**SÂNTANA.** Tinerii locuitori din Sântana, care au primit locuri de casă de la administraţia locală, vor fi locuitorii noului cartier care ia fiinţă în oraş. „În noul cartier vor fi ridicate trei blocuri ANL şi au fost acordate 52 de locuri de casă. Am luat deja legătura cu viitorii beneficiari şi încercăm să îi grupăm pe o stradă pe cei care vor construi rapid. Apoi pe această stradă vom introduce utilităţile, respectiv apa, canalizarea şi vom realiza un drum nou", declară Viorel Enache, primarul Sântanei.

Pentru a veni în ajutorul tinerilor care au solicitat şi au primit locurile de casă, administraţia locală a organizat mai multe şedinţe în care au fost chemaţi proiectanţi. „Am făcut legătura între viitorii proprietari de case şi proiectanţi în ideea de a consulta piaţa. Tinerii au fost foarte mulţumiţi că au reuşit să prindă proiecte de casă la preţuri foarte bune, mult sub ce oferă piaţa", a mai spus primarul.

Cu acest nou cartier, problema locuinţelor în Sântana este rezolvată. Enache spune că au fost depuse puţin peste 80 de cereri, iar cele 52 de locuri de casă şi viitoarele 48 de apartamente ANL vor acoperi total necesarul. **JA-A.G.**

## Parc nou şi fântâni arteziene în Şepreuş

**ŞEPREUŞ.** Comuna Şepreuş va beneficia de un parc nou-nouţ în plin centrul localităţii. Primarul Simion Incicău spune că pe terenul aflat în faţa clădirii primăriei vor fi instalate şase fântâni arteziene. „Cu sprijinul Consiliului Judeţean Arad, care va finanţa achiziţionarea acestor fântâni, vom amenaja un nou parc în centru. Vom pune pavaj, vom cumpăra şi bănci şi vom amenaja spaţiile verzi pentru a crea un loc de odihnă şi relaxare pentru locuitorii Şepreuşului", anunţă Incicău. Iniţial, fântânile arteziene trebuiau să fie poziţionate în centrul unui sens giratoriu, dar edilii comunei s-au gândit că ar arăta mult mai bine într-un parc amenajat. **JA-A.G.**

## Doi primari pun piatră pe drumurile dintre sate

**ŞEPREUŞ.** Administraţia locală din Şepreuş a început pietruirea drumului comunal care leagă comuna cu localitatea Satu Nou. Primarul Simion Incicău spune că anul acesta au fost alocaţi din bugetul local 70.000 de lei. „În acest an facem cât putem, iar restul continuăm la anul. Oricum, până în prezent, a fost reparată partea cea mai rea a drumului, care era plină de gropi şi aproape imposibil de circulat", a declarat Simion Incicău. Acesta spune că a luat legătura şi cu primarul de la Mişca, de care aparţine Satu Nou, şi au stabilit că vor lucra împreună la acest drum. „El va veni dinspre Satu Nou spre Şepreuş, iar noi mergem în direcţia opusă", a concluzionat Incicău. **JA-A.G.**

**PREMIERE**

Primarul localităţii Şepreuş a participat la festivitatea de premiere a elevilor din comună. Fiind fost cadru didactic, Simion Incicău spune că administraţia locală este mereu aproape de şcoală. „Chiar şi în acest an am acordat 2.000 de lei pentru a cumpăra cărţile oferite ca şi cadouri premianţilor", menţionează primarul Şepreuşului. Acesta spune că, la fel ca în anii trecuţi, elevii cu rezultate bune la învăţătură vor fi duşi în excursie, în acest an urmând să fie vizitată Peştera Urşilor din judeţul Bihor. FOTO: A.G.

# Milioane de lei băgate în canalizare

**Două dintre cele trei sate aparţinătoare comunei Zimandul Nou vor fi acoperite de canalizare.**

**ZIMANDUL NOU.** O lucrare de o importanţă foarte mare şi de o valoare fără precedent pentru comuna Zimandul Nou stă să înceapă. Este vorba despre introducerea a 12,9 kilometri de reţea de canalizare care, odată finalizată, va acoperi în proporţie de sută la sută satele Zimandul Nou şi Andrei Şaguna. „Pe lângă lucrarea de introducere a canalizării, va fi realizată şi o staţie de epurare care va deservi cele două localităţi", spune primarul Dorel Vidran. Investiţia este una enormă pentru o comună precum Zimandul Nou, respectiv 7.723.000 de lei.

### La licitaţie

Lucrarea cu pricina se află în momentul de faţă în faza de licitaţie. „Dacă nu vor fi contestaţii, probabil că în maximum două luni vom semna contractul, iar prin toamnă vor începe lucrările propriuzise", anunţă Vidran. Acesta mai spune că, deşi în proiectul tehnic termenul maxim de execuţie a lucrării este 24 de luni, speră ca cei care participă la licitaţie să vină cu termene mai scurte. „Sper să finalizăm canalizarea chiar şi în 12 luni", a adăugat primarul.

Canalizarea va acoperi în totalitate două sate FOTO: JA

**EXTINDE ŞI APA**

Odată cu acest proiect, şi reţeaua de apă a celor două sate va fi finalizată în proporţie de sută la sută. „Este o cerinţă în caietul de sarcini care precizează că va fi extinsă şi reţeaua de apă până când va acoperi în totalitate cele două sate", a declarat Dorel Vidran.

### Urmează Zimand Cuz

Dorel Vidran spune că singurul sat în care canalizarea va fi o bătaie de cap rămâne Zimand Cuz. „Vom căuta soluţii pentru a introduce şi aici canalizarea, însă, deocamdată, în proiectul finanţat de ministerul dezvoltării intră doar celelalte două sate. Dar, cu siguranţă, în cel mai scurt timp vom identifica bani şi pentru această investiţie", a conchis Vidran. **JA-A.G.**

# Avioane militare fără pilot miniaturizate

**NEW YORK.** Pentagonul încearcă să dezvolte noi tipuri de avioane militare fără pilot, unele având mărimea insectelor şi păsărilor, scrie ziarul New York Times, în ediţia electronică.

Noile tipuri de avioane vor încerca să copieze stilul de zbor al fluturilor, şoimilor sau altor animale.

„Ne gândim la modalităţi de disimulare în aer", afirmă Greg Parker, un inginer aerospaţial.

În Afganistan, trupele americane deja folosesc un nou tip de balon de spionaj care poate ajunge până la altitudinea de 5.000 de metri, de unde poate filma activităţile de la sol. În prezent, Pentagonul dispune deja de aproximativ 7.000 de avioane fără pilot, comparativ cu doar 50 în urmă cu zece ani. Statele Unite au început să utilizeze avioane fără pilot în special după atacurile de la 11 septembrie 2001.

Departamentul Apărării a solicitat Congresului cinci miliarde de dolari pentru dezvoltarea de avioane fără pilot în 2012, iar până în anul 2030 se preconizează că vor exista „insecte zburătoare de spionaj", dotate cu senzori şi microcamere pentru depistarea inamicilor, armelor nucleare sau victimelor.

**Sursa: Mediafax**

**PROTEST**

Egiptenii cer un proces-fulger al celor responsabili pentru uciderea civililor datorită măsurilor de stăvilire de către forţele de securitate în timpul revoltei. Conform declaraţiilor, curtea de justitie din Alexandria a suspendat un proces al câtorva ofiţeri acuzaţi de uciderea protestatarilor. Ministerul sănătăţii egiptean a afirmat că cel puţin 840 de persoane au fost ucise în Egipt în timpul protestelor din întreaga ţară.

FOTO: EPA

# Declanşează referendumuri

**Victor Ponta a precizat că termenul, de principiu, al organizării acestor referendumuri ar fi 17 sau 24 iulie.**

Crin Antonescu - Victor Ponta FOTO: JB

**BUCUREŞTI.** USL va declanşa referendumuri privind reorganizarea administrativ-teritorială în toate judeţele în care are majoritatea în CJ, au anunţat, ieri, Crin Antonescu şi Victor Ponta, care au precizat că sunt 21 de judeţe în care USL are preşedintele de CJ şi alte câteva în care are majoritatea în Consiliu. La rândul său, Victor Ponta a precizat că termenul, de principiu, al organizării acestor referendumuri ar fi 17 sau 24 iulie, dar a arătat că fiecare Consiliu Judeţean îşi stabileşte data. „Referendumurile locale se fac în baza Legii referendumului, existentă. Referendumul ar urma să aibă o sigură întrebare la care să se răspundă cu «Da» sau «Nu»: «Sunteţi de acord cu propunerea lui Traian Băsescu de a desfiinţa judeţele actuale?»", a spus Ponta. Preşedintele PSD a mai declarat, răspunzând unei întrebări, că referendumurile locale pe care Uniunea doreşte să le organizeze în judeţele în care are majoritatea pentru a impune această decizie vor costa jumătate faţă de referendumurile organizate de Traian Băsescu.Preşedintele PSD, Victor Ponta, le-a solicitat, în urmă cu zece zile, aleşilor locali ai USL să ceară organizarea de referendumuri judeţene pentru ca populaţia să se pronunţe asupra desfiinţării actualelor judeţe, preconizată prin reorganizarea administrativă propusă de putere.

# Opoziţia solicită deblocarea fondurilor promise

**BENGHAZI.** Reprezentanţii opoziţiei libiene au lansat un apel adresat donatorilor internaţionali pentru deblocarea de urgenţă a fondurilor promise la începutul lunii iunie cu ocazia reuniunii Grupului internaţional de contact pe tema Libiei, informează AFP.

„Fondurile ar fi trebuit oferite săptămâna trecută, dar nu am primit nimic", declară purtătorul de cuvânt al Consiliului Naţional de Tranziţie (CNT), Abdel Hafez Ghoga.

Insurgenţii au anunţat că mecanisme pentru transferul fondurilor au fost deja create şi că este nevoie urgentă de lichidităţi. Principalele mari puteri au oferit pe 9 iunie sprijinul politic şi financiar pentru opoziţia libiană, creând şi un mecanism pentru primirea fondurilor. Italia a anunţat un ajutor direct de 300 - 400 de milioane de euro, sub formă de împrumuturi şi carburanţi, iar Kuwaitul se pregăteşte să transfere imediat 124 de milioane de euro.

Franţa a anunţat că va debloca 290 de milioane de euro aparţinând Băncii Centrale Libiene.

**Sursa: Mediafax**

Muammar Gaddafi FOTO: FAN

## Ar vrea realegerea lui Obama

**MOSCOVA.** Preşedintele rus, Dmitri Medvedev, a dezvăluit că ar vrea realegerea în 2012 a omologului său american, Barack Obama, într-un interviu al cărui conţinut a fost difuzat duminică de Kremlin. „Înţelegem că acolo există reprezentaţi ai unei aripi foarte conservatoare care încearcă să îşi atingă scopurile politice în special prin dezlănţuirea freneziei privind Rusia", a subliniat preşedintele rus. Obama şi Medvedev au făcut o prioritate din relansarea relaţiilor dintre Rusia şi Statele Unite. Preşedintele american a anunţat oficial în aprilie că va candida pentru un al doilea mandat, în noiembrie 2012.

**Sursa: Mediafax**

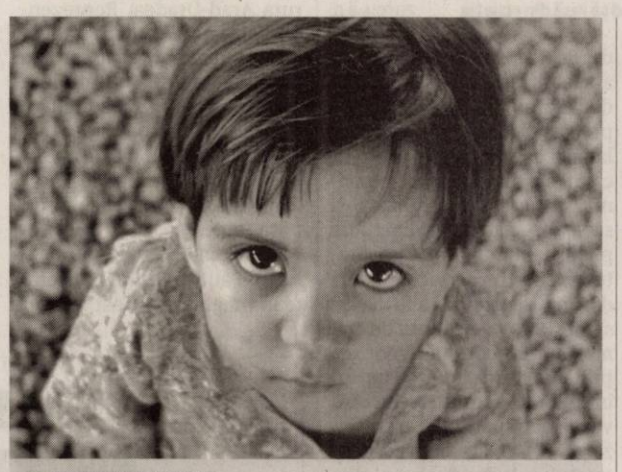

**REPATRIERE**

O fetiţă afgană aşteaptă să plece cu familia ei la Înaltul Comisariat al Naţiunilor Unite pentru Refugiaţi (UNHCR) în Chamkani, la periferia oraşului Peshawar, Pakistan pentru a fi repatriaţi. În cadrul unui program de repatriere voluntară UNHCR început în martie 2002, în jur de 2.78 milioane de afgani s-au întors acasă. FOTO: EPA

# Inspectorii UE şi FMI, la Atena

**Mosialos, temperează temerile de pe pieţele financiare, apărute după amânarea deblocării finanţării de la UE şi FMI.**

Ilias Mosialos FOTO: FAN

**ATENA.** O delegaţie de inspectori ai Uniunii Europene (UE) şi ai Fondului Monetar Internaţional (FMI) vor efectua azi şi mâine o vizită neaşteptată la Atena, după ce statele din zona euro au amplificat presiunile asupra Greciei pentru continuarea reformelor.

Parlamentul elen trebuie să dea în seara asta un vot de încredere noului cabinet propus de premierul George Papandreau, format pentru a atrage susţinerea unor noi măsuri de austeritate necesare obţinerii unor noi împrumuturi.Purtătorul de cuvânt al guvernului, Ilias Mosialos, a declarat că vor fi discutate „modificări tehnice" ale unui program pe cinci ani care prevede reducerea cheltuielilor, majorări de taxe şi concedieri la companiile de stat. Noul plan aproape dublează actualele măsuri de austeritate care au contribuit la creşterea şomajului la nivelul record de 16%, în timp ce recesiunea s-a prelungit în al treilea an.

Vizita inspectorilor a fost anunţată după ce miniştrii de Finanţe din zona euro au amânat furnizarea următoarei tranşe, de 12 miliarde de euro, din ajutorul de 110 miliarde de euro aprobat anul trecut, până la aprobarea noului plan de austeritate de către Parlamentul elen.

**Sursa: Mediafax**

## NATO neagă acuzaţiile

**BRUXELLES.** NATO „dezminte ferm" acuzaţiile potrivit cărora ar fi efectuat luni un raid la Sorman, la 70 de kilometri vest de Tripoli, unde, potrivit regimului libian, 15 persoane, între care trei copii, au murit într-un atac aerian, a declarat un oficial al Alianţei Nord-Atlantice. „Dezmintim ferm că acest caz de la Sorman ar fi al nostru. Noi nu am acţionat acolo", a declarat oficialul, sub protecţia anonimatului.

Singurul atac din această noapte în regiunea Tripoli a avut loc „chiar la Tripoli, şi nu la ora 4.00", a adăugat el. Mai multe clădiri au fost distruse, dar nu au văzut cadavre.

# Sancţiuni economice împotriva Belarusului

**Hotărârea a fost luată într-o reuniune a miniştrilor europeni de Externe, la Luxemburg.**

**LUXEMBURG.** Uniunea Europeană (UE) a consolidat, ieri, sancţiunile sale împotriva apropiaţilor preşedintelui belarus Aleksandr Lukaşenko, acuzat de persecutarea sistematică a opozanţilor politici, vizând, pentru prima dată, întreprinderi, relatează AFP.

**Un nou set de sancţiuni**

Vladimir Peftiev, un consilier economic al preşedintelui, descris ca „bancherul privat" al lui Lukaşenko, dar şi trei societăţi care-i aparţin, fac parte din acest nou set de sancţiuni, a precizat o sursă diplomatică.

Societăţile vizate, fabricantul de arme Beltechexport, operatorul naţional de telefonie Beltelecom şi compania de marketing sportiv Sport-Pari, se află pe listă, a precizat o sursă diplomatică.

În plus, un judecător şi doi procurori sunt vizaţi de acest nou set de sancţiuni, potrivit altui diplomat.

„Uniunea Europeană tocmai a hotărât noi sancţiuni împotriva apropiaţilor regimului represiv de la Minsk.

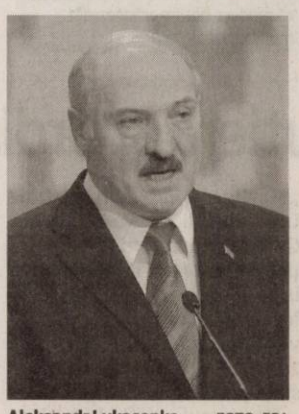

Aleksandr Lukaşenko FOTO: EPA

Toate statele membre ale UE au aceptat", a confirmat ministrul suedez de Externe, Carl Bildt. Omologul său polonez, Radoslaw Sikorski, a precizat că Uniunea a „introdus un embargou asupra comerţului cu arme", în paralel cu "blocarea activelor societăţilor care-l finanţează pe (Aleksandr) Lukaşenko".

Preşedintele belarus „trebuie să îşi aleagă o cale, fie către democraţie, fie către (Tribunalul de la) Haga", a subliniat Sikorski.

Uniunea intenţiona, de mai mult timp, să impună sancţiuni economice Belarusului, dar mai multe ţări erau reticente, potrivit unei surse diplomatice. **Sursa: Mediafax**

## Ambasadorul iranian, convocat

**BUCUREŞTI.** Ambasadorul Iranului la Bucureşti, Bahador Aminian Jazi, a fost convocat, ieri, la sediul Ministerului Afacerilor Externe, partea română solicitându-i clarificări după ce acesta a declarat că scutul antirachetă care va fi amplasat în România este îndreptat împotriva Rusiei.
Partea română a apreciat că astfel de declaraţii nu au un caracter constructiv. Totodată, oficialii MAE i-au reamintit ambasadorului că sistemul antirachetă EPAA este un sistem strict defensiv şi, prin urmare, prin însăşi natura sa, nu poate fi îndreptat împotriva unui stat anume.

Măsurători la faţa locului FOTO: I.C.

## Rănit grav din cauza vitezei excesive

**INEU.** Un timişorean, în vârstă de 31 de ani, s-a răsturnat cu maşina într-un şanţ în afara localităţii Ineu, rănindu-se grav. Conform oamenilor legii, victima se afla la volanul unui BMW şi se deplasa din direcţia Arad către Ineu. Şoferul a pierdut controlul asupra autoturismului într-o curbă la stânga, a intrat pe sensul opus de mers şi s-a răsturnat în şanţul de pe marginea drumului. **JA – I.C.**

## 16

ani are adolescentul care a fost prins de poliţişti pe când vindea ţigări netimbrate. Oamenii legii au spus că Emanuel N. comercializa 1.000 de fire de ţigarete de diferite mărci, netimbrate sau timbrate necorespunzător, în Piaţa Mihai Viteazul. Minorul a fost amendat de către poliţiştii iar ţigaretele au fost ridicate în vederea confiscării. **JA – I.C.**

## Doi bărbaţi, la furat de arbori la Şoimoş

**ŞOIMOŞ.** Lucrătorii compartimentului silvic din cadrul Serviciului de Ordine Publică, cu sprijinul SIPI Arad, au prins un bărbat din Timişoara şi un altul din Secaş, care au tăiat ilegal 10 arbori dintr-o păşune împădurită, proprietate privată, situată în localitatea Şoimoş, iar materialul lemnos l-au comercializat. Cei doi sunt cercetaţi pentru tăiere ilegală de arbori. **JA – I.C.**

Au găsit maşina FOTO: I.C.

## Maşină furată în Bucureşti, găsită la Tauţ

**TAUŢ.** Poliţiştii au descoperit la Tauţ un autoturism care figura ca fiind furat din iunie 2009 din Bucureşti. Poliţiştii de la Investigaţii Criminale în colaborare cu lucrătorii de poliţie din Ineu şi Tauţ au depistat în posesia lui Nicolae J., din Tauţ, un autoturism marca Hyundai Santa Fee, fără plăcuţe cu număr de înmatriculare. Maşina va fi restituită proprietarului. **JA – I.C.**

# Primăria renunţă la gunoaie

**Municipalitatea vrea să dea uitării taxa de salubritate şi să scape de încasarea acestei taxe, prin transformarea ei în tarif.**

Arădenii ar putea achita gunoiul direct firmei de salubritate, Primăria urmând să iasă din ecuaţie FOTO:A.B.D.

**ARAD.** Atât primarul Gheorghe Falcă cât şi purtătorul de cuvânt al Primăriei Arad au insistat pe faptul că tarifele propuse în proiect sunt mai mici decât taxa de salubritate din prezent.

Nu cu mult mai mici, dar mai mici. Mai exact, Corina Drăghici susţine că, dacă acum populaţia plăteşte pentru salubritate, pe lună, 6,25 de lei per persoană, după intrarea în vigoare a tarifelor de salubritate se va plăti doar 5,76 de lei pe lună / persoană. Nu doar la persoane fizice tarifele ar urma să fie mai mici, ci şi la cele juridice, unde, potrivit purtătorului de cuvânt al Primăriei, tarifele vor scădea de la 108 lei/mc, cât se plăteşte în prezent, la 106,33 lei/mc.

În proiectul supus transparenţei, tariful pentru precolectare, colectare şi transport deşeuri municipale este 2,69 lei/persoană/lună fără TVA pentru persoane fizice şi de 49,59 lei/mc fără TVA pentru persoane juridice. La acestea se adaugă tariful pentru depozitarea deşeurilor municipale, de 0,48 euro/persoană/lună fără TVA pentru persoane fizice şi de 8,82 euro/mc fără TVA pentru persoane juridice.

### Penalităţi de 1% pe zi

Edilul local Gheorghe Falcă susţine că firma care colectează gunoiul menajer al Aradului va fi pregătită până în august cu toate contractele pentru furnizori, în cazul în care proiectul va trece de aleşi şi va intra în vigoare.

Conform contractului de prestări servicii anexat proiectului, penalităţile pentru neplata facturilor la termen sunt de 1% pe zi de întârziere. Tot 1%, însă din valoarea facturii curente, ar urma să fie plătit de firma de salubritate dacă uită să ridice gunoiul, sau nu îl ridică în intervalul anunţat.

Prevederile contractuale sunt, însă, mult mai numeroase şi, ca atare, asupra lor vom reveni într-un alt material.

Cât priveşte cine şi când va stabili preţul pentru gunoiul menajer, primarul ne-a dat ieri asigurări că tarifele la acest serviciu nu pot fi modificate de prestatorul de servicii, ci doar de către Primărie. În contractul cadru se arată faptul că modificarea tarifelor va fi anunţată cu minimum 15 zile înainte de data începerii perioadei de facturare.

### Colectare slabă

În expunerea de motive care însoţeşte acest act se găseşte şi justificarea noilor propuneri şi a schimbărilor solicitate. Printre acestea poate cel mai important factor face referire la încasările tot mai scăzute realizate pe spatele taxei speciale de salubritate. Reprezentanţii Primăriei susţin că facilităţile oferite contribuabililor la plata taxei, procedurile de insolvenţă la care au apelat firmele şi nedepunerea declaraţiei de impunere pe propria răspundere privitoare la taxa de salubritate au făcut ca încasările din acest domeniu să fie tot mai scăzute şi să se înregistreze obligaţii de plată restante către operatorul acestui serviciu (adică datorii imense către firma de salubritate, neachitate de Primărie). Executivul crede că prin înlocuirea taxei cu tariful individual aceste neajunsuri vor fi eliminate, fiecare utilizator urmând ca, în baza contractului individual pe care îl va avea cu firma, să achite direct contravaloarea serviciului prestat fără ca Primăria să-şi mai asume rolul de intermediar.

Ba mai mult, în proiect se arată că „riscul de încasare al taxei se transferă operatorului", Municipalitatea scăpând astfel de problema dificilă a colectării.

**ADRIANA BARBU DĂNILĂ**
adriana.barbu@informmedia.ro

**CIFRE**

Câţi plătitori de taxă avem

**167.238** de persoane existente în municipiul Arad, conform ultimului recensământ

**128.312** persoane din totalul indicat mai sus au plătit cu adevărat taxa de salubritate în 2010.

**24,4** kilograme de deşeuri pe an. Atât a fost calculat că produce fiecare arădean din municipiu.

**AU CERUT-O TOŢI**

Plata taxei direct către prestatorul de servicii de salubritate a fost cerută în ultimii ani, la fiecare dezbatere pe taxele şi impozitele locale, de către ONG-uri, politicieni şi asociaţii de proprietari. Aceasta a fost cerută şi în justiţie de Ştefania Zăvoianu, arădeanca aflată în război la Tribunal cu Municipalitatea pe tema legalităţii taxei speciale de salubritate.

# Algerian oprit cu focuri de armă la Nădlac

**NĂDLAC.** Poliţiştii de frontieră din cadrul Sectorului Poliţiei de Frontieră Nădlac au făcut uz de armă, încercând să oprească un algerian în vârstă de 34 de ani care intenţiona să treacă frontieră cu Ungaria.

„Pentru reţinerea persoanei în cauză, lucrătorii noştri au făcut uz de armă, trăgând în plan vertical un foc de armă, întrucât cel în cauză a ignorat somaţiile verbale făcute de poliţiştii de frontieră. În urma verificărilor efectuate s-a stabilit că persoana reţinută este cetăţean algerian, în vârstă de 34 ani, şi intenţiona să ajungă în Spaţiul Schengen", a declarat comisarul şef Mareş Ion, din cadrul IJPF Arad.

Algerianul a declarat poliţiştilor de frontieră că a recurs la această metodă deoarece nu avea viză pentru Schengen. Bărbatul este cercetat pentru tentativă de trecere ilegală a frontierei de stat. **JA – I.C.**

# Ciocnire între un TIR şi un tren accelerat la Comlăuş

**COMLĂUŞ.** Traficul feroviar a fost blocat ieri dimineaţă, între Arad şi Oradea, după ce şoferul unui TIR, care nu a respectat indicatorul rutier de trecere la nivel cu calea ferată, a intrat în coliziune cu un tren.

Incidentul rutier s-a petrecut în localitatea Comlăuş şi, din fericire, nu s-a soldat cu victime.

Trenul, accelerat, circula pe ruta Arad-Oradea. Reprezentanţii IPJ Arad spun că traficul a fost reluat în mai puţin de o oră: acceleratul a putut pleca spre destinaţie, locomotiva fiind avariată uşor.

Totodată, TIR-ul care nu era încărcat a fost mutat de pe calea ferată, şoferul reuşind să-l pornească.

Conform IPJ Arad, conducătorului autotrenului, un cetăţean maghiar, i-a fost reţinut permisul şi i-au fost aplicate puncte de penalizare precum şi o amendă. **JA- I.C.**

Circulaţia a fost blocată mai puţin de o oră FOTO: V.O.

aradon.ro
Pentru mai multe foto şi video

Comisarul şef Romulus Bâlc FOTO: FAN

# Şefi noi la Rutieră şi Ordine Publică

**ARAD.** Comisarul Dorin Goilean şi comisarul şef Romulus Bâlc sunt şefii Serviciului Rutier şi al celui de Ordine Publică. Cei doi ofiţeri au susţinut concursul pentru ocuparea celor două funcţii la sediul IPJ Arad.

Comisarul Dorin Goilean este absolvent al Facultăţii de Drept, specializarea „ştiinţe juridice" şi al cursului postuniversitar specializarea „Management", din cadrul Universităţii de Vest „Vasile Goldiş" Arad. Noul şef al Poliţiei Rutiere Arad este încadrat la IPJ Arad din anul 1995, a lucrat ca ofiţer pe linie de investigare fraude, iar din anul 2006 a ocupat funcţia de consilier juridic al instituţiei.

Comisarul şef Romulus Bâlc este încadrat la MAI din anul 1990, a lucrat ca ofiţer la Serviciul de Poliţie Transporturi Arad, iar ulterior ca ofiţer specialist în cadrul Compartimentului Inspecţie Internă din cadrul IPJ Arad şi adjunct al Secţiei nr. 1 de poliţie.

Şeful Serviciului Ordine Publică este absolvent al Şcolii Militare de Ofiţeri MAI, al Facultăţii de Drept şi al unui curs post universitar, specializarea „Drept penal", în cadrul Universităţii Oradea. **JA – I.C.**

# Sport

„Am ţinut mult ca ultimul meci important al sezonului să fie oficiat de Ovidiu Haţegan

**Claudiu Tripa, preşedinte CJ Arbitri Arad**

## 2

fotbalişti utişti, în speţă Voiculeţ şi Tânc, vor îmbrăca tricoul formaţiei FC Bihor. În cazul celui de-al treilea, Diarra, UTA se prevalează de o clauză încălcată (a semnat cu bihorenii fără renegocierea contractului). „Alb-roşiii" ar putea primi la schimb bani sau jucător(i), altfel Diarra riscă o suspendare pentru şase luni.

## Nouă provocare: Cupa Presei la bowling

**ARAD.** Jurnaliştii arădeni sunt chemaţi miercuri, 22 iunie, ora 20, la Clubul Planet Bowling, din cadrul Complexului Atrium Center, la prima ediţie a Cupei Presei la bowling. Sistemul de desfăşurare al competiţiei este de trei runde, prin acumularea de puncte. Se joacă pe patru piste. Organizatorul competiţiei, Planet Bowling, prin Sorin Lăutaş, va acorda cupe, medalii, diplome şi premii surpriză. **JA-D.S.**

# Continuă războiul FCM UTA – FC UTA

**Conducerea actualului club contraatacă şi răspunde acuzaţiilor formulate de Adrian Zăhoi.**

**ARAD.** UTA, în război cu UTA! Cele două părţi - FCM (fosta societate insolventă) respectiv FC (actuala societate) sunt în litigiu atât în sălile de judecată cât şi în mass-media. SC FC UTA SA, reprezentată de Giovanni Catanzariti şi Giuseppe Guzzardi (care a preluat acţiunile de la Iulian Olar), întrunind 100% din capitalul social, a ţinut să răspundă, printr-un comunicat de presă, acuzaţiilor formulate de juristul Adrian Zăhoi. „Domnul Olar nu şi-a însuşit acţiunile FC UTA SA, ci le-a cumpărat într-un moment de cumpănă al clubului şi pentru salvarea acestuia. Îl informăm pe maestrul Zăhoi că Adunarea Generală a FCM UTA este organul suprem de conducere a Asociaţiei, nu Comitetul Director", se precizează în comunicat.

Susţinătorii pot sta liniştiţi, conform mesajului conducerii FOTO:C.A.

**FANI POLI!**

Totodată, se avansează ideea că Biriş şi Zăhoi ar putea fi instrumente sau... suporteri ai Politehnicii Timişoara, recomandându-li-se un „cantonament juridic". „Îi asigurăm pe suporterii Bătrânei Doamne că aceasta nu se predă şi nu se lasă intimidată de impostori", se subliniază în încheiere.

**Interese obscure**

„Avem ferma convingere că Adrian Zăhoi nu este decât vectorul unor interese obscure ce vor să îngroape definitiv clubul UTA. Iulian Olar, în 18 noiembrie 2010, dată la care nu exista niciun fel de acţiune în anularea contractului de cesiune, a cesionat pachetul său de acţiuni grupului de investitori italieni, condus de Giussepe Guzzardi, acesta fiind cumpărător de bună credinţă. Abia la 4 aprilie 2011, al doilea vector al intereselor sus menţionate, domnul Biriş Ioan, a formulat o acţiune pentru anularea vânzării", se mai arată în comunicat.

**„Delatori"**

Zăhoi -care, în prealabil, se consideră că este „în imponderabilitate juridică", făcând afirmaţii „abulice"- şi administratorul judiciar Biriş sunt numiţi apoi „delatori ai clubului". „Doresc să preia în mod ostil pachetul majoritar de acţiuni, fără niciun temei legal şi încearcă, fără şanse de reuşită, să alunge o investiţie serioasă în acest club", se apreciază de către conducerea FC UTA SA.

www.aradon.ro
comunicatul SC FC UTA SA

ADRIAN HĂRŢĂU
adrian.hartau@informmedia.ro

Giovanni Catanzariti FOTO:A.H.

## Cantonamentul, ca şi rezolvat

**ARAD.** Preşedintele FC UTA, Giovanni Catanzariti, s-a întors cu veşti bune din Italia. Este vorba despre al doilea cantonament al echipei, programat în perioada 27 iulie - 7 august, acesta fiind ca şi rezolvat. „Vom merge la Gabicce Mare. Ceea ce am văzut acolo întrece orice imaginaţie. Sunt în liga a opta italiană, însă au condiţii excelente, de top", menţionează el. În altă ordine de idei, câţiva stranieri sunt ţinuţi sub observaţie, „principalul" Roli Nagy urmând să ia o decizie.

**JA – A.H.**

## Bătut cu bestialitate

**BELIU.** Neîmpăcaţi cu gândul unui rezultat defavorabil şi, mai ales, al unui arbitraj echidistant - apreciere făcută de observatorul Mircea Axente - „dacii" din Beliu s-au răzbunat pe centralul Radu Bîtea. La scorul de 1-1 (min. 68), Bîtea a fost lovit cu bestialitate de doi jucători ai echipei din Beliu, punând capăt jocului cu Crişul Alb Şicula.

**CAMPIONATUL JUDEŢEAN ONOARE**

SERIA A, ETAPA 32

**Rezultate:** Voinţa Munar – Olimpia Bârzava 3-1, Inter Arad – Banatul Sînicolau Mic 2-3, AS Sederhat – Viitorul Tisa Nouă 2-1, Cetate Săvârşin – Atletico Arad 7-0, Gloria Secusigiu – Lunca Teuz Sânpaul 3-4, Înfrăţirea Iratoşu – Victoria Pro Nădlac 3-4, FC Zimandu Nou – AS Aluniş 2-1, Mureşana Mândruloc – Forest Oil Sp. German 3-0, Mureşul Zădăreni – Speranţa Turnu 2-2. Omologări: Sânicolau Mic – Sederhat (et. 31) 0-3.

**CLASAMENT**

| | | | | | | |
|---|---|---|---|---|---|---|
| 1.Sînicolau Mic | 32 | 27 | 2 | 3 | 109-39 | 83 |
| 2.Tisa Nouă | 32 | 18 | 6 | 8 | 84-42 | 60 |
| 3.Munar | 32 | 18 | 5 | 9 | 66-52 | 59 |
| 4.Zădăreni | 32 | 18 | 3 | 11 | 84-54 | 57 |
| 5.Bârzava | 32 | 16 | 4 | 12 | 72-69 | 52 |
| 6.Turnu | 32 | 16 | 3 | 13 | 92-57 | 51 |
| 7.Inter Arad | 32 | 15 | 6 | 11 | 75-60 | 51 |
| 8.Săvârşin | 32 | 15 | 5 | 12 | 71-56 | 50 |
| 9.Aluniş | 32 | 15 | 3 | 14 | 68-54 | 48 |
| 10.Mândruloc | 32 | 13 | 8 | 11 | 68-57 | 47 |
| 11.Sederhat | 32 | 14 | 5 | 13 | 63-71 | 47 |
| 12.Pro Nădlac | 32 | 12 | 7 | 13 | 63-74 | 43 |
| 13.Zimandu Nou | 32 | 12 | 3 | 17 | 58-73 | 39 |
| 14.Atletico | 32 | 10 | 5 | 17 | 53-75 | 35 |
| 15.Sânpaul | 32 | 11 | 1 | 20 | 64-71 | 34 |
| 16.Sp. German | 32 | 10 | 4 | 18 | 56-74 | 34 |
| 17.Iratoşu | 32 | 8 | 1 | 23 | 37-80 | 25 |
| 18.Secusigiu | 32 | 4 | 1 | 27 | 34-163 | 13 |

**Etapa viitoare:** Nădlac – Secusigiu, Sânpaul – Mândruloc, Sp. German – Zimandu Nou, Tisa Nouă – Inter, Bârzava – Atletico, Turnu – Sederhat, Sînicolau – Iratoşu, Aluniş – Munar, Zădăreni – Săvârşin

SERIA B, ETAPA 32

**Rezultate:** Şiriana Şiria – Frontiera Pilu 5-4, Dacia Beliu – Crişul Alb Şicula 1-1 (întrerupt min. 68), Progresul Nădab – Crişul Alb Buteni 4-4, CS Moneasa – Cetate Dezna 2-2, Victoria Berechiu – Recolta Apateu 4-2, Viitorul Sepreuş – Andezitul Vârfurile 2-2, Steaua Grăniceri – Flacăra Ţipari 4-0, Highişana Drauţ – Şoimii Şimand 0-1, Pro Gurba – Regal Horia – neprogramat.Omologări: Vârfurile – Grăniceri (et. 31) 3-0 şi Nădab – Horia (et. 30) 3-0.

**CLASAMENT**

| | | | | | | |
|---|---|---|---|---|---|---|
| 1.Şiriana Şiria | 32 | 24 | 4 | 4 | 102-42 | 76 |
| 2.Şimand | 32 | 21 | 3 | 8 | 83-39 | 66 |
| 3.Pilu | 32 | 19 | 5 | 8 | 92-44 | 62 |
| 4.Moneasa | 32 | 19 | 4 | 9 | 84-59 | 61 |
| 5.Beliu | 32 | 18 | 6 | 8 | 78-42 | 60 |
| 6.Sepreuş | 32 | 17 | 5 | 10 | 96-76 | 56 |
| 7.Dezna | 32 | 17 | 3 | 12 | 89-80 | 54 |
| 8.Drauţ | 32 | 14 | 2 | 16 | 84-62 | 44 |
| 9.Nădab | 32 | 14 | 2 | 16 | 83-91 | 44 |
| 10.Şicula | 31 | 12 | 6 | 13 | 83-83 | 42 |
| 11.Apateu | 32 | 12 | 4 | 16 | 89-89 | 40 |
| 12.Vârfurile | 32 | 11 | 7 | 14 | 64-89 | 40 |
| 13.Grăniceri | 32 | 10 | 6 | 16 | 69-84 | 36 |
| 14.Berechiu | 31 | 11 | 1 | 19 | 73-84 | 34 |
| 15.Buteni | 32 | 9 | 6 | 17 | 77-116 | 33 |
| 16.Horia | 31 | 9 | 3 | 19 | 59-115 | 30 |
| 17.Ţipari | 32 | 8 | 3 | 21 | 48-91 | 27 |
| 18.Pro Gurba | 31 | 3 | 6 | 22 | 55-122 | 15 |

**Etapa viitoare:** Ţipari – Sepreuş, Vârfurile – Berechiu, Apateu – Moneasa, Dezna – Nădab, Buteni – Beliu, Şicula – Gurba, Pilu – Şimand, Grăniceri – Drauţ.

## Doi campioni şi două locuri III

**TECHIRGHIOL.** Cei mai mici dintre judoka cărora li se organizează un Campionat Naţional, Under 11, au luptat, în week-end, pentru medalii. Şcoala arădeană a scos doi campioni ai României: David Nagy (plus 50 Kg, LPS-Gloria) şi Kinga Bleiczіffer (plus 48 Kg, CS Municipal). În plus, Radu Stana (cat. 30 Kg, LPS-Gloria) şi Renata Şişa (plus 48 kg, CS Municipal) s-au întors acasă cu medaliile de bronz. În concursul pe echipe, băieţii de la LPS Gloria s-au clasat pe locul 7. **JA-D.S.**

David Nagy FOTO:JA

## Pe podium la Cupa Mondială

**GYOR.** Aproape 300 de sportivi din 14 ţări şi-au dat întâlnire pe tatami, în Ungaria, la o etapă din Cupa Mondială, categoria Under 15. Două judoka legitimate la CS Cimvest Petrolul Arad au izbutit să urce pe podiumul prestigioasei competiţii. Este vorba despre: Maria Rusniac (cat. 44 Kg), medalie de argint şi Daniela Buboi (cat. 40 Kg), medalie de bronz. În întrecerea băieţilor, Robert Nagy (cat. plus 81 Kg, LPS Gloria) a fost la o singură victorie de podium, clasându-se pe locul V. **JA-D.S.**

Emil Cristea FOTO:JA

## Oficiază la finala Cupei

**ARAD.** Ultimul trofeu al sezonului fotbalistic judeţean, Cupa României, se va decerna miercuri în Sînicolau Mic, la capătul confruntării dintre CS Vladimirescu şi Şoimii Tauţ. Pentru înlăturarea oricăror discuţii, Claudiu Tripa, preşedintele CJA, a încredinţat jocul celui mai valoros arbitru arădean, ecusonul FIFA,Ovidiu Haţegan. Acesta va fi asistat de Emil Cristea (care va fi premiat pentru retragerea din activitatea FRF) şi Marius Alexa. **JA-D.S.**

## Stancu, pe lista de transferuri

**ISTANBUL.** Atacantul Bogdan Stancu nu se află în vederile tehnicianului echipei Galatasaray, Fatih Terim, pentru noul sezon, şi ar putea fi împrumutat unei grupări din prima ligă din Turcia, informează cotidianul turc Fanatik. Terim a discutat cu „impresarul Becali" şi i-a cerut să găsească o echipă pentru Stancu. „Însă varianta transferului pare dificilă. În această situaţie cea mai bună soluţie este ca Stancu să fie împrumutat unei echipe din Super Lig", notează Fanatik.

Stancu joacă la Galatasaray din ianuarie 2011, fiind achiziţionat în perioada când antrenorul echipei era Gheorghe Hagi. **SURSA MEDIAFAX**

Bogdan Stancu FOTO: EPA

Andre Villas-Boas FOTO: EPA

## Villas - Boas, spre Chelsea?

**PORTO.** Antrenorul formaţiei FC Porto, Andre Villas-Boas, i-ar putea succede italianului Carlo Ancelotti la Chelsea, a anunţat, luni, agenţia Lusa.

Potrivit agenţiei portugheze, care citează surse apropiate negocierilor, clubul englez ar fi acceptat să plătească suma de 15 milioane de euro, clauza de reziliere a lui Villas-Boas. La 33 de ani, după un singur sezon, Villas-Boas, fost secund al lui José Mourinho, a adus trei trofee pentru FC Porto în acest sezon: campionatul, Cupa Portugaliei şi Liga Europei, fiind cel mai tânăr tehnician care reuşeşte să câştige acest trofeu. **SURSA MEDIAFAX**

# Harababură totală la Federaţie

**Timişoara, Bistriţa şi Bihor sunt în prima divizie, dar Sandu spune că votul nu e valabil. TAS va decide!**

Fanii Timişoarei mai au de ateptat până când se va şti exact ce se întâmplă cu „Poli" FOTO: FAN

**BUCUREŞTI.** Preşedintele Asociaţiei Fotbaliştilor Amatori şi Nonamatori (AFAN), Dumitru Costin, a declarat că va contesta în instanţă, împreună cu preşedintele grupării Oţelul Galaţi, decizia Comitetului Executiv, conform căreia FC Timişoara şi Gloria Bistriţa vor continua în Liga I.

Potrivit lui Costin, preşedintele grupării Oţelul Galaţi, Marius Stan, a prezentat membrilor Comitetului Executiv opinia a 14 reprezentanţi din prima ligă care doreau să se ţină cont de manualul de licenţiere.

FC Timişoara, Gloria Bistriţa şi FC Bihor, echipe care nu au primit licenţa pentru primul eşalon, vor evolua în Liga I în sezonul viitor, s-a stabilit, luni, în şedinţa Comitetului Executiv al Federaţiei Române de Fotbal.

„Azi (n.n. - ieri) s-a votat în Comitetul Executiv ca FC Timişoara, Gloria Bistriţa şi FC Bihor să joace în sezonul viitor în Liga I. Dumitru Dragomir a propus la rubrica diverse să se voteze pentru ca în următorii trei ani să nu se mai ţină cont de manulalul de licenţiere şi pentru rămânerea în Liga I a echipelor FC Timişoara şi Gloria Bistriţa. S-a aprobat, cu 9 voturi pentru, 2 abţineri şi 2 împotrivă. Eu şi domnul Marius Stan am fost împotrivă", a declarat Dumitru Costin.

**Sandu a ieşit afară**

Potrivit acestuia, preşedintele FRF, Mircea Sandu, nu a particpat la vot, părăsind sala în care a avut loc şedinţa.

Oficialul FRF le propusese membrilor Comitetului Executiv ca echipele care nu au primit licenţa să aibă dreptul de contesta decizia la Tribunalul de Arbitraj Sportiv, o altă variantă fiind o modificare în manualul de licenţiere în care să nu se mai ţină cont de datoriile cluburilor către stat. **SURSA MEDIAFAX**

**DECIZIA FINALĂ, LA TAS**

„Nu ştiu decizia finală a CEx după toată nebunia de azi (n.n. - ieri), TAS va da decizia finală. Dragomir nu ştie care e hotărârea finală, nu ştiu unii de altii. L-am întrebat pe Dragomir şi n-a ştiut să îmi spună ce decizie s-a luat! Mircea Sandu i-a chemat pe unii să schimbe. Dar ce să schimbe? Nu ma înţeleg nimic! Tot ce ştiu în momentul ăsta e că TAS va decide dacă vom rămâne sau nu în Liga I", a spus Marian Iancu, şeful Timişoarei.

## UEFA nu-i dă drept de participare în Ligă

**BUCUREŞTI.** Directorul UEFA pentru Licenţierea Cluburilor şi Fair-Play Financiar, Andrea Traverso, a declarat, luni, într-o conferinţă de presă organizată la FRF, că forul european a luat la cunoştinţă faptul că echipei FC Timişoara nu i-a fost acordată licenţa, astfel că nu poate juca în Liga Campionilor.

„Am luat la cunoştinţă că echipei FC Timişoara i-a fost refuzată acordarea licenţei. Ca urmare a acestui fapt, clubul nu poate participa în ediţia viitoare a cupelor europene. În conformitate cu diverse informaţii, FC Timişoara datorează bani altor cluburi şi am transmis informaţiile în atenţia departamentului de licenţiere (n.r. - al FRF), care a întocmit un raport în atenţia comisilor de licenţiere. Administraţia FRF a decis că au fost încălcate criteriile de licenţiere, astfel că aceasta nu a fost acordată", a declarat Traverso. **SURSA MEDIAFAX**

## Piţurcă a fost confirmat în funcţia de selecţioner

**BUCUREŞTI.** Comitetul Executiv al Federaţiei Române de Fotbal a aprobat în şedinţa de luni numirea lui Victor Piţurcă în funcţia de selecţioner al echipei naţionale a României.

„A aprobat numirea domnului Victor Piţurcă în calitate de selecţioner al echipei naţionale a României şi a stafului său tehnic (Eugen Neagoe, Florin Marin, Gabriel Boldici, Dan Apolzan - antrenori secunzi, Tudor Martin - antrenorul portarilor, Marian Dima - preparator fizic, Ovidiu Costeşin - director sportiv) pentru un mandat care se va întinde de la 1 iulie 2011 până la 30 noiembrie 2015. Obiectivul este calificarea la turneul final al Euro-2016. În cazul calificării, contractul se va prelungi automat şi pe durata disputării turneului final, domnul Victor Piţurcă având, ulterior, drept de preempţiune pentru un nou contract", se arată în comunicatul FRF. **SURSA MEDIAFAX**

A fost doar o simplă formalitate numirea lui Piţurcă FOTO: EPA

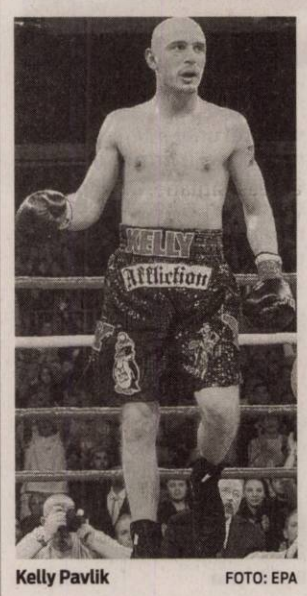

Kelly Pavlik FOTO: EPA

# Pavlik, adversar pentru Bute

**Se întrevede, deja, care va fi următorul pugilist care îl va înfrunta pe campionul român.**

**BUCUREŞTI.** Fostul campion mondial la categoria mijlocie, Kelly Pavlik, va fi, în proporţie de 90 la sută, următorul adversar al lui Lucian Bute, se arată într-un comunicat remis de Federaţia Română de Box (FRB).

Surse din cadrul Intrebox au dezvăluit că, în proporţie de 90 la sută, următorul adversar al lui Lucian Bute va fi Kelly „The Ghost" (Fantoma) Pavlik. După ce s-au lovit de refuzul lui Mikkel Kessler, Interbox i-a făcut o „ofertă de nerefuzat" fostului campion mondial de la mijlocie, Kelly Pavlik. Gruparea canadiană aşteaptă acum raspunsul lui Pavlik, care şi-a exprimat în mai multe rânduri dorinţa de a boxa cu Lucian Bute, anunţă FRB. Promotorul Bob Arum, care îl reprezintă pe Pavlik, a confirmat că s-a ajuns la o înţelegere de principiu pentru un meci în noiembrie. „Mai trebuie să ne punem la punct cu Interbox în privinţa locului de desfăşurare", a declarat Arum, care a confirmat faptul ca Pavlik ar fi dispus să boxeze în Montreal.

Kelly Pavlik, fost campion mondial la mijlocie în versiunile WBC şi WBO, a trecut la supermijlocie după ce a avut dificultăţi în a face categoria la ultimele meciuri de la mijlocie. Pavlik, în vârstă de 29 de ani, are un palamres impresionant: 37 de victorii, 32 prin KO, două înfrângeri. Pavlik a boxat cu nume mari din boxul mondial: Sergio Gabriel Martinez, Bernard Hopkins (a pierdut, dar la puncte) sau Jermain Taylor. Pavlik a întâlnit în carieră doi dintre pugilişti care au aspirat la titlul lui Lucian: Edison Miranda şi Fulgencio Zuniga. **SURSA MEDIAFAX**

## Gaz Metan, contra lui KuPS Kuopio

**NYON.** Formaţia Gaz Metan Mediaş va întâlni echipa finlandeză KuPS Kuopio, în turul doi preliminar al Ligii Europa, conform tragerii la sorţi de luni, de la sediul UEFA de la Nyon.

Manşa tur va avea loc la 14 iulie, în Finlanda, urmând ca returul să se dispute în 21 iulie, la Mediaş.

KuPS a încheiat sezonul trecut pe locul doi în campionat, la patru puncte de campioana HJK Helsinki. **SURSA SPORT365.RO**

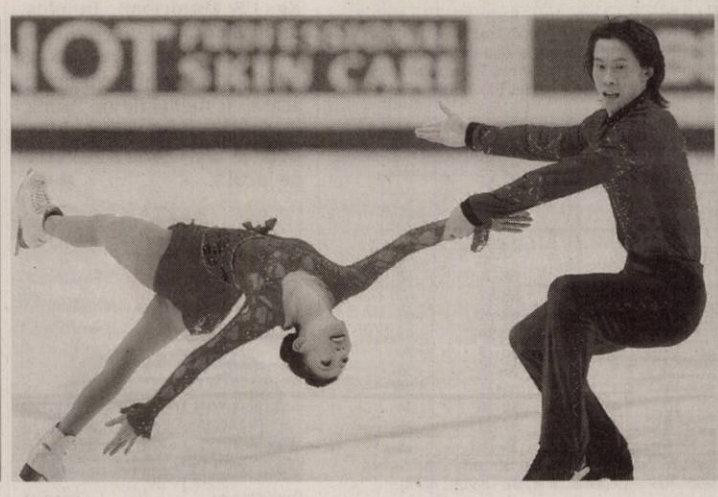

**SOŢIE ŞI PARTENERĂ**

Sportivul chinez Jian Tong şi-a cerut în căsătorie partenera Qing Pang, alături de care a câştigat medalia de argint la perechi, la Jocurile Olimpice din 2010, duminică, pe patinoarul din Shanghai, în cadrul unei gale demonstrative. FOTO:EPA

## Sandu se opune votului dat de Comitetul Executiv

**BUCUREŞTI.** Deşi în CEx. al FRF s-a votat ca Timişoara şi Bistriţa să rămână în Liga 1, Mircea Sandu spune că o decizie finală va fi luată de TAS, deoarece hotărârea de supunere la vot era greşită. Preşedintele FRF susţine că astfel s-a făcut dreptate, deoarece membrii CEx. nu aveau dreptul să supună la vot o astfel de hotărâre. „Greşeala de decizie a fost îndreptată, am intervenit după ce am fost informat. Mi-am făcut datoria faţă de CEx şi am anunţat că nu avem atribuţii în procesul de licenţiere. N-o să mă dau niciodată pe mâna vreunui membru şi nu o să pun pe cineva să voteze într-o direcţie sau alta.

Mitică, săracul, vrea să ajute, dar trebuie să ajuţi cu legea în mână. E bine că am îndreptat o greşeală care era să fie comisă. Echipele se pot adresa TAS-ului, asta este prevăzut în statutul FIFA", a spus Sandu. **SURSA SPORT365.RO**

## Copos e surprins, iar Dragomir nu comentează

**BUCUREŞTI.** Acţionarul majoritar al FC Rapid, George Copos, a declarat, luni, că îl suprinde decizia Comitetului Executiv al FRF prin care FC Timişoara şi Gloria Bistriţa, cluburi care nu au primit licenţa pentru primul eşalon, vor evolua totuşi în Liga I în sezonul viitor.

„Ştiu că există un principiu de drept, principiul retroactivităţii.

Mă surprinde decizia Comitetului Executiv de astăzi, dar nefiind vorba de Rapid nu vreau să comentez mai mult", a afirmat Copos.

Preşedintele LPF, Dumitru Dragomir, nu a dorit să facă nicio declaraţie referitor la hotărârea Comitetului Executiv al FRF. „Nu fac declaraţii. Dacă vreţi să aflaţi mai multe sunaţi la federaţie", a spus Dragomir. Finanţatorul FC Steaua, Gigi Becali, a afirmat că nu este interesat de soarta echipelor FC Timişoara, Gloria Bistriţa şi FC Bihor. **SURSA MEDIAFAX**

**JURNAL ARĂDEAN RĂSPUNDE CITITORILOR**

Trimiteți scrisorile dumneavoastră la redacția Jurnal arădean, **prin e-mail:** redactia.jurnalaradean@informmedia.ro sau **prin poștă:** Jurnal arădean, Arad, cod 310345, str. Poetului nr. 1C, Pavilion 36. Vă rugăm să ne scrieți scurt (maximum 200 de cuvinte). Nu uitați să menționați numele, adresa dumneavoastră și un număr de telefon la care puteți fi contactat (dacă e cazul). Așteptăm sesizările sau întrebările dumneavoastră și telefonic, la numărul 0257-280943, de luni până joi, între orele 11.00-13.00.

# Nu se poate face nimic cu drumul Văsoaia-Chisindia?

Vă scriu despre starea deplorabilă a drumului care leagă minunatul sat de munte Văsoaia de centrul comunal Chisindia. Primăvara pe zloată și noroi, vara sau toamna pe timp ploios, locuitorii nu pot circula decât cu atelaje sau pe jos. Gropile pline cu apă, noroiul până la genunchi, lipsa pietrei din fundația drumului, făgașele adânci cât roata carului, lipsa șanțurilor de scurgere sau a podețelor, alunecările de teren neconsolidate sunt factorii care duc oamenii la disperare atunci când trebuie să meargă pe jos 9 km dus, după pâine și alimente pe care trebuie să le care în spinare, cu desagii, cale de 9 km întors. Sunt bătrâni, nu mai știu cui să se plângă, nu-i mai bagă nimeni în seamă, nu le mai ascultă nimeni păsurile. Copiii au plecat la oraș, nu-i mai vizitează din cauza drumului impracticabil, preotul urcă în sat tot mai rar, magazin alimentar nu mai au demult, doctorul nu poate urca să le acorde asistență, telefon nu au. Sunt disperați! Nici nu îndrăznesc să mai viseze că în secolul XXI, satul lor ar putea beneficia de un drum pietruit sau de o panglică de asfalt.
În numele locuitorilor acestui sat, vă rog să faceți cunoscută situația lor și-i întreb pe cei cu „puterea în mână”: chiar nu se mai poate face nimic cu drumul lor?

**EUGEN MERA**

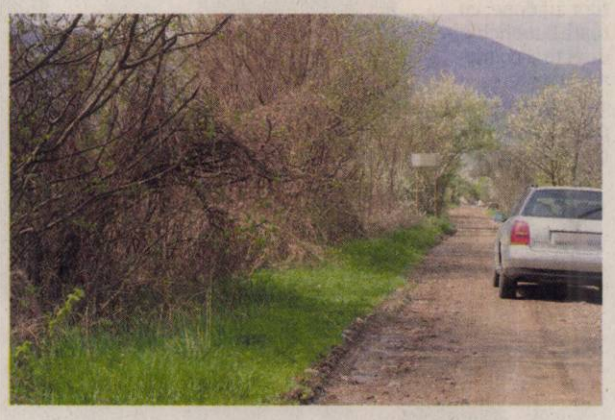

**CUM E DRUMUL DIN ZONA TA?**

Scrie-ne și tu despre drumurile din zona în care locuiești, cum se prezintă acestea, dacă au fost asfaltate și, dacă nu, de când se prezintă așa și Jurnal arădean va face un top cu cele mai greu de străbătut dintre drumurile arădene. Așteptăm opinia ta pe adresa redcației: redactia.jurnalaradean@informmedia.ro.

# Pledoarie pentru curățenie

An de an, atât primăria, cât și o mare parte a cetățenilor din Arad, depun o activitate intensă pentru ridicarea nivelului edilitar și gospodăresc al orașului nostru, organizând multe acțiuni pentru a da o înfățișare plăcută localității. Cuvinte de laudă merită pe această linie foarte multe asociații de proprietari-locatari, care au o preocupare sporită pentru întreținerea zonelor verzi din jurul blocurilor.
Cei care locuiesc în bl. 60-68 din Calea Aurel Vlaicu sunt o pildă bună de urmat. Este o adevărată mândrie pentru acești locatari că reușesc să întrețină cum se poate mai bine rondourile de flori. Păcat însă că străzile lor este umbrită, pe timp de noapte, de oameni fără căpătâi, în special tineri. Aceștia se adună, noapte de noapte, pe băncile din fața blocurilor, conturbă liniștea locatarilor, mănâncă semințe de floarea-soarelui, lăsând în urma lor o mizerie greu de imaginat. „Vai de tienretul din ziua de azi!” - îmi spune o bătrânică de 84 de ani, care încearcă, așa cum poate, să facă curățenie după acești tineri care noapte de noapte, își fac veacul în fața blocului. Parcă nu au părinți... Sau poate că părinții nici nu știu cum se comportă odraslele lor pe stradă și ce vorbe „frumoase” scot din gură, că-ți vine să-ți astupi urechile!
Din nefericire, trebuie să menționez că nici la blocul U-6 din Piața UTA situația nu este cu nimic mai strălucită. Și aici se consumă semințe, se face mizerie și nimeni nu intervine pentru eliminarea unor situații de acest gen din cartierele mărginașe. Așa că nu ar fi lipsit de interes ca organele competente să ia măsurile ce se impun: controale pe timp de noapte pentru a nu se face mizerie și pentru ca orașul să arate mai curat.

**V. CADARU**
ARAD

# Arad-Tauț, fără gropi facultative

Lucrez în Arad de zece ani, de patru ani locuiesc în comuna Tauț și fac naveta cu autoturismul Tauț-Arad și retur. An de an se repetă aceeași situație: după iarnă, drumurile sunt sub orice critică! Acum suntem în iunie și s-au făcut plombări pe sectorul Târnova-Măderat-Mișca-Arad, destul de acceptabile dacă nu socotești denivelările din asfalt. În schimb, din Târnova și până la Tauț-Nadăș, drumul a devenit impracticabil.
Spunea cineva că gropile din asfalt sunt de două tipuri: facultative și obligatorii.
Ei bine, pe acest sector de drum, cele facultative au dispărut în favoarea celor obligatorii.
Am avut de gând să vă scriu mai demult, dar tot am sperat că se va remedia situația. Acum câteva săptămni m-am bucurat nespus când am văzut că de la intersecția cu drumul către satul Minișel (neasfaltat) și către Tauț au apărut lucrători care au lărgit și adâncit gropile din asfalt. Bucuria a fost deșartă, în ritmul acesta nici până la sfârșitul anului viitor nu vor reuși să repare sectorul acesta de drum. Acum așteptarea se prelungește până la toamnă, când în zonă se organizează raliul Aradului. În ultimii doi ani, cu câteva zile înainte de raliu, peste noapte se plombau gropile, probabil de rușine față de străinii care puteau trece pe acest drum; reparația ține destul de „mult”: din septembrie până maxim în noiembrie sau la prima zăpadă.
Încă nu am înțeles cum se recepționează aceste lucrări, care este garanția de bună execuție și cine verifică. Oricum, sunt sigur că în topul pe care preconizați să îl faceți cu cele mai greu de străbătut drumuri, acest sector va obține un loc fruntaș, dacă nu chiar primul loc. Promit că voi planta câțiva arbori în cele mai notabile cratere, măcar așa vor scăpa cei ce nu cunosc drumul.
Pe alte meleaguri, mai către vest, se câștigă procese de daune, la noi încă nu am auzit de așa ceva chiar dacă iarna trecută, între Măderat și Mișca s-a produs un accident foarte grav, cu victime, din cauza unui crater pe șosea. Desigur, a doua zi după eveniment, nu mai era craterul...
Se pare că lucruri anormale, la noi trec drept normalități.

**CREȚU IOAN**

# Omul sfinţeşte locul

Animat de zicala că „omul sfințește locul”, Ancateu Ionel din Gurahonț, un bun manager, gospodar și organizator, a transformat o clădire veche și degradată într-un magazin universal model. După reparațiile necesare și o renovare exemplară, noul magazin, aflat la intrarea spre centrul de comună, dă o altă înfățișare centrului localității iar cetățenii sunt atrași de coloritul plăcut de la exterior.
Cu aprovizionarea cu alimentele necesare și tot felul de produse de calitate pentru gospodine se ocupă doamna Daniela Ancateu, împreună cu cei doi fii, Dorina și Dorin, care sunt la dispoziția clienților servindu-i cu drag.
Iar pentru a vă convinge de cele relatate nu vă rămâne decât să faceți o vizită când treceți prin Gurahonț și cu siguranță nu veți regreta.

**I. TABÂRCĂ**
GURAHONȚ

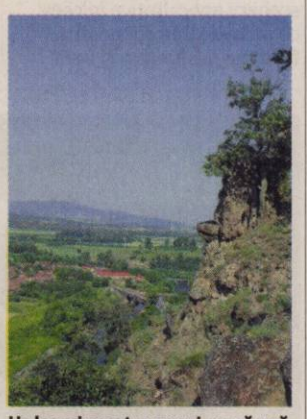

Un loc minunat, oameni pe măsură FOTO: FAN

# Împotriva dublării filmelor

Părerea mea despre dublarea filmelor este că cineva nu a dormit bine în noaptea precedentă și când s-a trezit a avut suferințe privind limpezimea gândirii. Presupun că acea persoană nu s-a uitat niciodată la un film „vorbit” în limba română, film care suferă de claritatea sonoră de prim rang. Consider că în primul rând ar trebui dublate filmele noastre ca să nu ne căznim să deslușim sau să ghicim ce anume au spus actorii. Spectatorul este obligat să „citească” imaginile de pe ecran ca să înțeleagă ce au rostit actorii.
Cum consideră respectivul că va suna o coloană sonoră suprapusă fără a avea claritatea necesară? Mimarea frazelor rostite în original, printr-o traducere mai mult sau mai puțin greșită, duce la o interpretare eronată a multor acțiuni din film. Noi, din partea de vest a țării, avem privilegiul de a alege din diferite canale TV, care au coloane sonore vorbite în limba țării respective (ex. Ungaria cu dublarea făcută la majoritatea filmelor). Deși cunoaștem destul de bine limba poporului vecin, constatăm că înțelegerea cuvintelor în rostirea actorilor respectivi este anevoioasă, tocmai datorită greutății de interpretare a ideilor din film, în traducerea nouă, așa că, de preferință, urmărim programul canalelor care prezintă fimul cu subtitrarea, fiindu-ne mai ușor să citim decât să ne căznim cu înțelegerea unor fraze ce nu se pot pricepe.
Oare s-a gândit acel cineva la persoanele care au probleme cu auzul și nu deslușesc ce spun actorii, dar se mai descurcă cu cititul?

**EMILIAN JIVAN**
ARAD

Titrarea rămâne FOTO: FAN

# Rămas bun, domnule diriginte!

Îmi găsesc cu greu cuvintele, mai ușor îmi vin lacrimile, pentru a scrie un cuvânt de rămas bun față de dirigintele promoției din anul 1970, profesorul Irimie Nicolae (Puiu) din Sebiș, căruia eu îi spuneam de câte ori ne întâlneam „Sărut mâna, domnule diriginte, sunteți Cel mai iubit dintre pământeni”.
Cu mare tristețe am primit, vineri, 3 iunie, vestea că admirabilul și iubitul profesor și diriginte al promoției noastre, Puiu Irimie, a încetat din viață la vârsta de 69 de ani. Nu îmi venea să cred că este posibil. Despre profesorul de limba franceză Puiu Irimie se pot spune multe. A excelat prin competență și har pedagogic, ca și mulți alți dascăli din acest prestigios liceu. Ceea ce, însă, l-a caracterizat pe distinsul dascăl Puiu Irimie a fost bunătatea lui sufletească și iubirea față de elevii săi și, mai ales, buna dispoziție pe care o avea la ore, excursii sau în orice alte ocazii. Când erai în preajma domniei sale, fie că erai elev sau profesor, te simțeai bine, se emana bună dispoziție printr-o glumă sau un cuvânt de spirit.
Pe noi, generația de absolvenți din 1970, ne-a iubit foarte mult, am fost prima clasă la care dânsul a fost diriginte. Se mândrea mult cu noi, despre toți știa câte ceva, pe toți ne-a tratat egal, s-a interesat de noi în permanență. Dar iată că inima mare și generoasă a iubitului nostru diriginte nu a mai putut rezista și în data de 3 iunie, după ce a participat la întâlnirile a trei promoții de absolvenți, unde a produs multă bună dispoziție și s-a simțit bine, s-a deplasat împreună cu iubita lui soție în după-masa acestei zile să termine o mică lucrare la o grădină ce o aveau în câmp. Și iată că aici, în mijlocul naturii, la umbra unui copac, având-o alături pe soția sa, inima-i generoasă a încetat să mai bată. Chiar dacă trupul său a trecut în neființă, sufletul său bun și iubitor va dăinui în inimile noastre, ale celor cărora ne-a fost profesor sau diriginte și nu-l vom uita niciodată. Cu lacrimi în ochi, îmi iau un ultim rămas bun de la dumneavoastră, domnule diriginte, și vă asigur că eu și colegii mei nu vă vom uita niciodată. Vom păstra mereu în amintire și în sufletele noastre chipul bun și blând al profesorului care ne-a dat din lumina sa.
Rămas bun! Nu vă vom uita niciodată!

**În numele absolvenților din anul 1970,**
**PROF. GHEORGHE IOV**
**CUIEDANUL**

Veșnică amintire profesorului care, cât a trăit, a dat din lumina sa FOTO: FAN

**INTERVIU JA.** ADRIAN ŢOLEA, VICEPREŞEDINTELE CONSILIULUI JUDEŢEAN ARAD

# Aradul nu îşi va pierde identitatea

**Ţolea susţine că prin investiţiile fără precedent în istoria sa, Aradul îşi construieşte identitatea în fiecare zi.**

**Domnule vicepreşedinte, în „fişa postului" dumneavoastră figurează, printre alte atribuţii, şi cele legate de Învăţământ şi Sănătate.**

**ŢOLEA:** Într-adevăr, vorbim despre două domenii care tocmai traversează un amplu proces de reformă. De 20 de ani, nimeni nu s-a ocupat serios de restructurarea şi eficientizarea sistemelor naţionale de învăţământ şi de sănătate, de descentralizarea acestor domenii atât de importante pentru viitorul nostru. Este o mare provocare, înţelegem să ne achităm cu succes de această responsabilitate şi iată că noul Spital Clinic Judeţean este deja încadrat în cea de-a doua categorie valorică naţională.

**Atragerea de fonduri europene este o altă componentă strategică extrem de importantă pentru dezvoltarea rurală...**

**ŢOLEA:** În ceea ce priveşte atragerea de fonduri europene, putem spune că dispunem de fonduri fără precedent pentru judeţul Arad. Peste 220 de milioane de euro se derulează prin ministerele Dezvoltării şi Mediului pentru lucrări de infrastructură, la care se mai adaugă 100 de milioane de euro prin Programul Naţional de Dezvoltare Rurală, bani

> Identitatea ţine de istoria noastră, dar şi de modul în care ne gestionăm prezentul şi ne construim viitorul

care vor ajunge atât la fermieri cât şi la administraţia locala. Aceste fonduri europene se investesc în infrastructura localităţilor arădene, cu toate beneficiile directe şi colaterale: creşterea calităţii vieţii pentru cetăţenii din mediul rural, crearea de noi locuri de muncă etc. Revenind la întrebare, subliniez că este vorba despre sume record, care poziţionează judeţul nostru în fruntea ţării în ceea ce priveşte atragerea fondurilor europene.

**Cultura şi Turismul reprezintă alte domenii de activitate care intră în aria dumneavoastră de activitate.**

**ŢOLEA:** Ambele domenii beneficiază de proiecţii strategice importante. Suntem printre singurele judeţe din ţară care beneficiem de o a doua Strategie Culturală, adoptată la începutul anului trecut, pentru perioada 2010-2014, iar în viitorul apropiat vom finaliza şi Strategia Turistică a Aradului. Ambele Strategii nu sunt doar nişte cărţi de pus în raft, ci sunt documente publice, operaţionale, pe care le utilizăm în activitatea de zi cu zi. Au la bază sondaje sociologice, statistici, focus-grupuri şi analize, iar în aceste zile ne ocupăm şi de elaborarea strategiei pentru brandul turistic al Aradului.

**Tocmai aţi atins şi un subiect „la modă" în ceea ce priveşte dezbaterea publică: reorganizarea administrativ-teritorială a ţării. Nu cumva aceste proiecţii strategice, care amprentează asupra identităţii arădene, vor rămâne fără conţinut în ideea regionalizării ţării?**

**ŢOLEA:** Nicidecum. Am auzit, în ultima vreme, fel de fel de scenarii apocaliptice în ceea ce priveşte viitorul nostru: fie că ne desfiinţăm şi vom trece la Timişoara, fie că vom fi împărţiţi între Crişana şi Banat. Desigur, reorganizarea administrativ-teritorială este o necesitate obiectivă, împărtăşită de toate formaţiunile politice parlamentare. Există păreri divergente, însă toţi factorii politici responsabili sunt conştienţi de necesitatea acestui demers. Europa, aşa cum este configurată din punct de vedere politic şi administrativ, este un teritoriu al comunităţilor locale şi al regiunilor. Aşa se defineşte Uniunea Europeană în proiecţia ei administrativ-teritorială, fără ca prin aceasta să se piardă identităţile locale. Dimpotrivă, oraşele şi localităţile îşi vor întări identitatea, graţie procesului firesc de descentralizare şi de creştere a puterii locale, iar decizia se va apropia şi mai mult de cetăţean, favorizându-l pe acesta şi prin reducerea birocraţiei!Aradul va rămâne Arad, Lipova şi Ineul la fel, Pleşcuţa şi Bocsigul, Botfeiul sau Fiscutul, indiferent de lărgimea sau de lăţimea unităţii administrativ-teritoriale din care vor face parte. Identitatea ţine de istoria noastră dar şi de modul în care ne gestionăm prezentul şi ne construim viitorul. Datorită investiţiilor fără precedent în istoria noastră dar şi prin faptul că reprezentarea la nivelul decizional de la Bucureşti este cea mai puternică, de la 1918 încoace, sunt convins că putem privi cu optimism viitorul nostru regional şi european.

**JA-M.P.**

Mureşul face victime FOTO:A.G.

## Înecat descoperit... la plimbare

**ARAD.** Ceea ce trebuia să fie o plimbare de relaxare în aer liber s-a transformat într-o zi de groază pentru un bărbat şi cei doi copii ai lui. Aceştia au ieşit să se plimbe pe malul Mureşului, în zona Pădurii Ceala. După câteva minute, cei trei au simţit un miros îngrozitor venit dinspre apă. Au mers să verifice de unde vine mirosul şi au rămas şocaţi: cadavrul unui bărbat înecat era agăţat într-un copac căzut în Mureş. Pe lângă cadavru, în copac erau agăţate şi alte gunoaie.

Au sunat la 112, iar pompierii au venit să scoată din apă corpul neînsufleţit al celui decedat. Însă intervenţia a fost una foarte dificilă. Malul prea abrupt nu le-a permis pompierilor să scoată cadavrul decât în zona Zădăreniului. Mai bine de o oră s-au chinuit pompierii să dezgaţe cadavrul din copacul în care s-a agăţat.

Poliţiştii urmează să afle identitatea celui decedat. Cei de la Medicina Legală au preluat corpul şi l-au transportat la morga Spitalului Judeţean unde urmează să i se facă o autopsie care va stabili cauzele morţii. **JA-A.G.**

TIR-ul a ajuns în şanţ FOTO: A.G.

## S-a răsturnat cu TIR-ul

**ARAD.** Un şofer bulgar a pierdut controlul camionului pe care îl conducea, a ieşit de pe partea carosabilă şi s-a răsturnat în şanţul de pe marginea drumului. Accidentul s-a petrecut pe centura municipiului Arad, în apropiere de intersecţia cu drumul Arad-Horia. Poliţiştii nu pot spune încă exact, dar se pare că şoferul a adormit la volan, acesta fiind motivul pentru care a ieşit de pe şosea.

Conducătorul auto a fost preluat de o ambulanţă şi transportat la spital, suferind multiple traumatisme. **JA-A.G.**

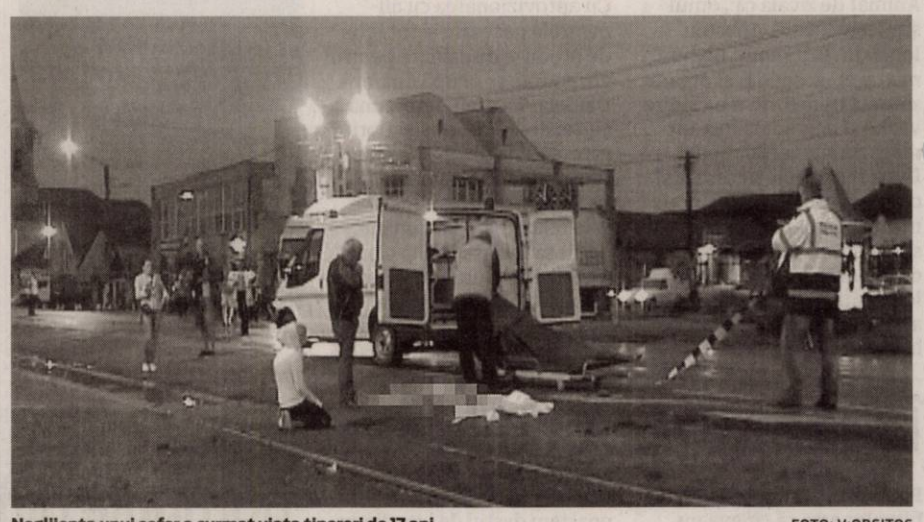

Neglijenţa unui şofer a curmat viaţa tinereri de 17 ani FOTO: V:OBŞITOŞ

# Evaluare fără surprize

**Elevii de a VIII-a au susţinut ieri proba de limba şi literatura română în cadrul evaluării naţionale.**

**ARAD.** Au ieşit din examen cu zâmbetul pe buze. „Subiectele au fost neaşteptat de uşoare" ne-a spus absolvenţii de clasa a VIII-a de la Liceul „Dimitrie Ţichindeal" din Arad. Unii chiar estimau nota maximă sau măcar un 9,50. Primul subiect presupunea analiza unui fragment din basmul „Rodul Tainic" a lui Ioan Slavici şi relizarea unei compuneri în care să se argumenteze de ce basmul respectiv aparţine acestui gen literar. Al doilea subiect era un text non-literar iar creativitatea elevilor a fost din nou provocată printr-o altă compunere de 10-15 rânduri în care să descrie un tablou impresionant din natură (real sau imaginar). „Subiectele au fost clare, fără nici un echivoc. Cerinţele pentru textul ştiinţific s-au apropiat puţin de tipul de subiecte din cadrul testelor Pisa, cu care elevii trebuie să se obişnuiască. Subiectele au respectat programa iar dificultatea lor a fost medie", precizează, inspectorul de specialitate din cadrul IŞJ Arad, Dumitru Mihăilescu.

**DOUĂ EXAMENE**

Astăzi se desfăşoară proba de limba şi literatura maternă iar mâine matematica.

Bucurie pentru cei care au dat proba la „Ţichindeal" FOTO: M.A.

**Absenţi la evaluare**

În jur de 40 de elevi nu s-au prezenta la proba de astăzi. Pentru ei admiterea în liceu se va face doar pe baza mediei generale din clasele V-VIII, în cea de a treia etapă a admiterii computerizate, în condiţiile în care mai sunt locuri la liceu. Sau o amână pentru anul viitor. „Pentru cei prezenţi, în jur de 4 400 de candidaţi, evaluarea s-a desfăşurat fără probleme. Nu a fost nici un incident şi sperăm să nu fie nici la următoarele două probe din cadrul evaluării naţionale", a punctat Nicolae Pellegrini, inspector şcolar general adjunct. **JA-M.A.**

# Spulberată pe trecerea de pietoni

**O tânără de doar 17 ani şi-a pierdut viaţa în timp ce traversa regulamentar strada.**

**VLADIMIRESCU.** Tragedie, duminică seara, la intrarea în Vladimirescu. O tânără de 17 ani a murit după ce a fost spulberată de pe trecerea de pietoni. Tragicul incident vine la două săptămâni după ce o altă tânără sfârşea sub roţile unui autocamion. Duminică, microbuzul rula dinspre Deva spre Arad. Plouase, iar şoferul circula se pare cu viteză. Nu a observat-o pe tânără. Impactul puternic a aruncat-o 15 m pe carosabil.

Cel care a cauzat moartea tinerei a declarat autorităţilor că a fost orbit de soare şi nu a văzut victima.

**Din primele cercetări**

„În data de 19 iunie, în jurul orelor 21:10, pe DN 7, intersecţie cu DJ 682, în comuna Vladimirescu, a avut loc un accident rutier soldat cu decesul unei tinere de 17 ani.

Din primele cercetări efectuate la faţa locului poliţiştii au stabilit că C. Dragoş, de 30 ani, din Bucureşti, în timp ce a condus un autoturism marca Ford Tranzit, dinspre Deva spre Arad, la trecerea pentru pietoni de la intersecţia cu DJ 682 a surprins şi accidentat mortal pe S. Paula de 17 ani din Vladimirescu, traversa carosabilului prin loc marcat şi semnalizat corespunzător", a declarat Camelia Tuduce, purtător de cuvânt al IPJ Arad.

**DOSAR PENAL**

Pe rolul Parchetului de pe lângă Judecătoria Arad s-a constituit un dosar penal în care se efectuează cercetări faţă de D. Cristea, sub aspectul săvârşirii infracţiunii de ucidere din culpă.

**O jumătate de oră**

Ambulanţa a sosit la faţa locului în câteva minute. Chiar pe marginea drumului medicii s-au chinuit mai bine de o jumătate de oră să-i salveze viaţa tinerei, dar eforturile lor au fost zadarnice, deoarece fata avea răni prea grave.

„Politraumatism din accident rutier cu traumatism cranio-cerebral sever cu contuzie toracică şi abdominală, găsită în stop cardio respirator. Din păcate nu a fost nicio şansă", a declarat Astrid Sturm, medic UPU Arad.

Martorii de la faţa locului spun că au auzit o bubuitură puternică, după care au văzut cum a zburat-o pe fată la 15 metri de locul impactului. Se pare că trecătorii erau cât pe ce să îl linşeze pe şofer.

**www.aradon.ro**

**download.** mai multe foto şi video

**JA - V.G.**

**GHENAU TRADE**

**Ferestre si usi din profile PVC cu sticla termopan**

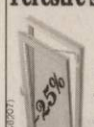


- 3 rate lunare fara comision
- plasa fixa antiinsecte gratis
- transport si montaj gratuit
- gama larga de nuante si modele

REHAU GU BKS GUARDIAN

ARAD : B-dul Aurel Vlaicu nr: 159
tel /fax : 0257-260 . 042
mobil: 0769 - 048 . 018; 0728 - 983 . 375


## GARSONIERE

- **Vând garsonieră** Confecţii mobilată etaj IV, confort I, 0722.606.527. 163002
- **Vând garsonieră** UTA 30 mp, et. II, 17.000 euro (18.000 mobilată). 0724.442.686. 138440
- **Vând garsonieră** UTA, etaj 2, confort 2, amenajat, 17.000 Eur, 0724.442.686. 162521
- **Vând garsonieră,** confort 1, Micălaca 100, parter, 13.500 Euro. Tel 0749.437.964. 162429

## AP.1 CAMERĂ

- **Apartament ultracentral,** amenajat, 1 cameră, 29.500 euro/negociabil. 0731.832.469. 159615
- **Cumpăr apartament** 1 cameră. Plata pe loc!!! Tel. 0744.849.390. 126125
- **Vând apartament** cu o cameră, strada Avrig. Tel. 0745.117.813. 163108
- **Vând apartament** cu 1 cameră, în Arad-Alfa, preţ negociabil de 20.000 Euro. Telefon numărul 0257/253661. 162479
- **Vând apartament** 1 cameră, pe principală, zona Vlaicu, 0357/431129. 162448
- **Vând apartament** 1 cameră, bucătărie, baie, hol, balcon, etaj II, central, telefon 0721.497.549. 162519
- **Vând:Apartament 1** cameră, 46mp, contorizat, termopan, balcon,izolat termic, pivniţă, 28.500Euro, negociabil.Informaţii 0744.692.130. 109281

## AP.2 CAMERE-ARAD

- **Cumpăr apartament** 2 camere. Plata pe loc!!! Tel. 0744.849.390. 126116
- **Ocazie!Vând 2** camere, confort I, Vlaicu, etaj IV, 64 mp, termopan- parchet, 25.000 euro. 0722.606.527. 163002
- **Vând** apartament 2 camere bloc nou, Cocorilor nr. 5. Telefon: 0762.213.545. 69391
- **Urgent două** camere 80 mp, decomandate amenajate, Lebăda, 37.000 euro, 0731.832.469. 159615
- **Vând (26.000** Eur), sau închiriez (120 Eur) apartament 2 camere, parter, Romanilor, 0722.658.574, 0722.402.188. 150255
- **Vând ap.** 2 camere+garaj, centrală proprie, conf.I, 60 mp, 0744.996.386. 159613
- **Vând apartament** bloc nou, 2 camere, et.I, zona Spitalului Judeţean, Telefon: 0762.213.545 69303
- **Vând apartament** bloc 2 camere decomandate, etaj II, Maiacovscki persoană fizică. telefon 0257/233.329. 159599
- **Vând apartament** ultracentral, 2 camere, mobilat, 40.000 euro, tel 0744.844.528. 162736
- **Vând apartament** 2 camere, Grădişte. Tel. 0727.836.953. 140456
- **Vând apartament** 2 camere P- ţa Spitalului, 90 mp, amenajat, mobilat. Telefon 0744.577.990. 140414
- **Vând apartament** 2 camere bloc, etaj 2, zona Podgoria.Telefon 0747.841.890. 147275
- **Vând apartament** 2 camere, central, Bulevardul Decebal 24, etaj 1, 80 mp, 28.000 Euro, 0745.773.817. 149969
- **Vând apartament** 2 camere, parter, 74 mp, L112, str N.Bălcescu. Telefon 0755.240.703. 156083
- **Vând apartament** 2 camere, pe malul Mureşului. Preţ negociabil. Tel. 0722.405.294. 156089
- **Vând apartament** 2 camere, Aleea Tuşnad, bloc 523, încălzire proprie termotecă, Micălaca, preţ 33.000 euro. Telefon 0742.256.225. 162529
- **Vând avantajos** apartament cu 2 camere, Aradul- Nou, telefon 0757.768.742. 147436
- **Vând:Urgent apartament** 2 camere Vlaicu, baie,bucătărie, balcon, etaj 3, 55mp.Preţ 24.000Euro negociabil.Informaţii telefon 0744.396.233. 149445

## AP.3 CAMERE-ARAD

- **Ocazie! 3** camere Alfa, amenajat, 39.000 euro/neg. parter, 0731.832.469. 159615
- **Vând apartament** trei camere, etaj I, decomandat, ST=97 mp, Aradul Nou, 42.000 Eur/negociabil. Tel. 0745.339.302. 113553
- **Vând apartament** 3 camere, strada Predeal bl.8 etaj III, ap 14, zona Fortuna- Aurel Vlaicu. Telefon: 0770.452.758 preţ: 28.000 euro. 150018
- **Vând apartament** 3 camere, lângă Tribunal, panoramă Parc, 56.000 Eur, 0724.442.686. 162537
- **Vând apartament** 3 camere, decomandat, parter, str. Abrud, Micălaca. Preţ la vedere. Tel. 0357/803281, 0751.911.361. 163925
- **3 camere** Micălaca 500, et.I, neamenajat, 38.000 euro, 0731.832.469. 159615
- **3 camere,** Vlaicu, 34.000.euro, preţ imbatabil, Merită văzut! 0731.832.469. 159615

## AP.3 CAMERE-JUDEŢUL ARAD

- **Vând apartament** trei camere, Vladimirescu, central! Telefon 0721.859.036. 156206

## AP.4 CAMERE-ARAD

- **Vând apartament** 4 camere, etaj I, decomandat, 2 băi, 2 balcoane, suprafaţă 136 mp, zona UTA (Z- uri), preţ negociabil la vedere. Telefon 0744.764.570. 154725
- **Vând/schimb apartament** 4 camere, bl. 301, amenajat, preţ negociabil. ☎0747.416.000. 152221

## APARTAMENT LA CASĂ

- **Apartament lux** la casă, ultracentral, 49.500 euro/negociabil. 0731.832.469. 159615
- **Vând apartament** la casă ultracentral,2 camere, bucătărie, baie, hol, terasă, boxă.Informaţii telefon 0746.049.531, 0770.872.885. 162557

## CASE-ARAD

- **Vând casă** (vilă) ultra modernă 300mp, izolaţie exterioară plută.Telefon 0744.557.718. 132781
- **Vând casă** Aradul- Nou, pot locui două familii! Preţ acceptabil. Telefon 0754.796.354. 93200
- **Vând casă** cu mansardă, izolată termic, toate utilităţile (Mureşel), ST 420 mp, SC 130 mp. Tel. 0741.565.573, 0257/252541. 149312
- **Vând casă** cu 600mp teren+2 loturi de casă a câte 600mp, str. Poetului.Telefon 0744.182.924. 162511
- **Vând casă** Grădişte 2 camere, bucătărie, baie(cărămidă) 570 mp, 0732.034.447. 159611
- **Vând casă** Pârneava, 6 camere, 5 băi, toate utilităţile. Preţ negociabil. Tel. 0257/ 280395. 126529
- **Vând casă** pe colţ, 2 intrări, pentru construcţie, Grădişte. 0742.686.880. 156050
- **Vând casă,** Vladimirescu, la cheie, preţ negociabil. Accept variante. Tel. 0757.885.322. 76095

## CASE-JUDEŢUL ARAD

- **Vând casă** la Felnac, locuibilă imediat. Telefon 0744.568.804. 162585
- **Vând casă** Macea 4 camere, baie, anexe.Telefon 0722.227.413. 118427
- **Vând casă** în Cermei, 5 camere, bucătărie, baie, apă, canalizare. Tel. 0724.517.018, 0726.261.279. 156002
- **Vând casă** în Răpsig. Telefon 0727.755.012, 0720.890.460. 159578
- **Vând casă** în Sântana, cu etaj, curte mare, atelier 80 mp şi grădină mare. Tel. 0752.512.598. 126713
- **Vând casă** în Sintea Mică, acces la şosea şi la câmp. Tel. 0740.257.681. 163074

## CASE DE VACANŢĂ-JUD ARAD

- **21.200- mp GHIOROC,** zona LAS- VEGAS, bun pescărie, agrement, 0722- 257409. 128858

## SPAŢII COM-ARAD

- **Vând salon** de înfrumuseţare, central, chirie mică, suprafaţă 100 mp. Preţ 15.000 Eur/negociabil. Telefon 0758.507.523. 108731
- **Vând spaţiu** comercial la Atrium, 30 mp. Telefon 0746.013.832. 131968
- **Vând spaţiu** comercial Vlaicu- Brezoianu, 45 mp, vitrină mare, 27.000 euro, 0744.849.390. 163026
- **Vând spaţiu** în curte la Palatul Cenad, la demisol, utili 35 mp, antreu, nişă, grup sanitar, hol, ameră. Tel. 0723.367.597. 157117

## TERENURI LOCAL

- **P.F.Vând locuri** de casă,în Arad 400mp,toate utilităţile şi CF.Telefon 0745.350.576. 155964
- **Vând loc** de casă în Gai 500mp, FS- 18ml, str.Fântânii, str.asfaltată.Preţ negociabil la vedere.Telefon 0758.485.264. 163013
- **Vând teren** Prunului 750mp 13.5x51ml, 28.500 euro. 0722.606.527. 126757
- **Vând teren** agricol în Sânicolaul mic, 0770.366.979, 0357/808.732. 159577
- **25.500- mp şoseaua** NĂDLAC, front- stradal, bun pensiune, parking- auto, 0722-257409. 128862

## TERENURI JUDEŢ

- **Vând loc** de casă 1.000 mp, zona Policlinicii, Chişineu- Criş. ☎ 0745.462.089. 157150
- **Vând păşune** Macea, 200 ha comasat, 100/100, cu pachet Apia până în 2013, 2.500 Eur/ha. Telefon 0723.367.597. 156957
- **Vând teren** agricol arabil, 200 ha, la Cermei, comasat, 100/100, CF, 2.500 Eur/ha. Tel. 0723.367.597. 157041
- **Vând 0,50** ha teren extravilan, în Curtici, la şosea. Tel. 0744.770.616. 159865
- **Vând 2** ha teren în Vladimirescu. Telefon 0721.859.036. 156206
- **Vând 2Ha** (20000mp) teren agricol lângă Mândruloc cu 10.000Euro negociabil,la capătul parcelei există reţea de curent electric, 0742.501.451. 155375

## IMOBILE CHIRII

- **Închiriez (ofer)** 2 camere, Romanilor, parter, 120 Eur, 0722.658.574, 0722.402.188. 150273
- **Închiriez (vând),** apartament 2 camere, Vlaicu. Tel 0723.447.510, 0728.364.164. 162558
- **Închiriez apartamemt** două camere, mobilat utilat nou, UTA, 280 euro/neg. 0731.832.469. 159615

## DECESE

Cu inimile frânte de durere anunţăm decesul celei ce a fost soţie, mamă şi bunică

**RAŢIU FLOARE,**
**născută GROZA.**

Înmormântarea va avea loc marţi, 21 iunie 2011, ora 14,00, la Cimitirul Micălaca. Te vom plânge mereu.

**Adina, Vili, Bianca şi Dani**

---

Cu tristeţe în suflete anunţăm dispariţia celei care a fost iubita noastră mamă şi soţie,

**învăţătoare**
**LIVIA DOINA PĂSCULESCU,**
**în vârstă de 71 ani.**

Priveghiul va avea loc la domiciliul din Arad, str. Corneliu Coposu. Funerariile vor avea loc miercuri, de după-amiază, la cimitirul din Cicir.

**Fiica şi soţul, îndoliaţi**

---

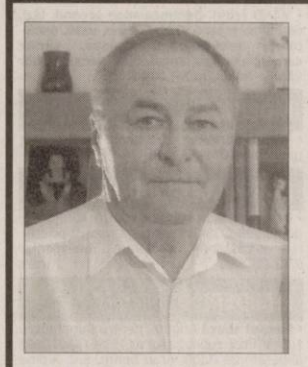

Cu adâncă durere în suflete, anunţăm trecerea în nefiinţă a celui care a fost iubitul nostru soţ, tată, socru şi bunic

**ZIDARU HELMUTH,**
**în vârstă de 56 ani.**

Înmormântarea va avea loc astăzi, 21 iunie 2011, ora 13:00, la cimitirul Pomenirea.

**Te vom plânge mereu: soţia Irina, fiicele Angela şi Gabriela, ginerii Paul şi Lucian şi nepoţii Luca-Daniel şi Raluca**

---

Cu profundă durere anunţăm încetarea din viaţă a celui care a fost tată, soţ şi fiu

**Ing. BOTA IOAN.**

Înmormântarea va avea loc miercuri, 22 iunie 2011, ora 12:00, la cimitirul din Grădişte.

**Familia îndoliată**

---

Cu adâncă durere în suflet anunţăm încetarea din viaţă a celei care a fost mamă, soacră şi bunică,

**VĂLCAN LUCREŢIA,**
**în vârstă de 86 ani.**

Dumnezeu s-o odihnească în pace! Înmormântarea va avea loc Astăzi, 21 Iunie 2011, ora 15.00, la Cimitirul Pomenirea.

**Familia îndoliată**

## CONDOLEANŢE

Dragii noştri Delia, Bogdan şi tuşa Lenuţa, suntem alături de voi în aceste clipe triste şi dureroase. Dumnezeu să-l ierte şi să-l primească în lumina Sa pe cel care a fost

**BONCA LUCIAN.**
**Verişoara Viorica cu familia**

---

Suntem alături de familia Bonca în aceste clipe triste pricinuite de decesul soţului drag. Nu te vom uita niciodată!

**Al tău verişor cu familia Bonca Miron**

---

**Preluarea anunţurilor pentru următoarea zi se face până la ora 15.00 la ambele sedii, cu excepţia anunţurilor de deces, care se primesc până la ora 18.00, la sediul din Bd. Revoluţiei 81 .**

---

Împărtăşim marea durere a d-nei Delia şi a fiului Bogdan Bonca în aceste momente grele pricinuite de decesul soţului, respectiv tatălui

**LUCIAN BONCA.**

Sincere condoleanţe!

**Fam. dr. Florin şi Monica Ştiucă - Seracu**

---

Suntem alături de familia Bonca în aceste momente grele datorate decesului fostului nostru coleg

**BONCA LUCIAN.**

**Familia dr. Prişcă**

---

În aceste clipe de grea încercare pricinuite de trecerea în nefiinţă a soţului suntem alături de doamna Delia Bonca.

**Colectivul de Neuropsihiatrie Infantilă şi Pediatrie II a S.C.J.U.A.**

---

În aceste clipe de tristeţe şi grea suferinţă suntem alături de d-na Bonca Delia la pierderea soţului drag.

**Colectivul Spitalului Orăşenesc Lipova**

---

Gânduri de compasiune doamnei Delia Bonca în aceste momente de mare durere pricinuite de decesul soţului.

**Colectivul Şcolii Postliceale Sanitare Arad**

---

Suntem alături de Doamna Delia Bonca şi familie în greaua pierdere pricinuită de decesul soţului

**LUCIAN BONCA.**

Dumnezeu să-l odihnească în pace!

**Uniunea Judeţeană CNSLR-Frăţia Filiala Arad**

---

Transmitem sincere condoleanţe doamnei Delia Bonca la tristul eveniment pricinuit de decesul soţului

**LUCIAN.**

**Colectivul Resurse Umane al fostului Spital Clinic Municipal Arad**

---

Cu tristeţe şi durere, ne exprimăm regretul pentru plecarea prea devreme în cele veşnice a fostului nostru coleg

**BONCA LUCIAN.**

**Colectivul Administrativ al Spitalului Matern**

---

În aceste momente de tristeţe suntem alături cu întreaga noastră compasiune de doamna Bonca Delia la pierderea neaşteptată şi prematură a soţului

**BONCA LUCIAN.**

**Colectivul secţiei Chirurgie şi Ortopedie Pediatrică**

---

În aceste momente de tristeţe transmitem un gând de alinare familiei Bonca la pierderea soţului

**BONCA LUCIAN.**

Sincere condoleanţe!

**Mira şi Mircea Bonca Teofil, din Austria**

---

Suntem profund îndureraţi la plecarea în veşnicie şi suntem alături de d-na Bonca Delia la pierderea soţului

**LUCIAN BONCA.**

**Colectivul U.A.M.S. Gurahonţ**

---

**Anunţurile de deces se publică GRATUIT!**

COFICAB este unul din principalii producători de cabluri pentru industria auto din Europa şi Nordul Africii, deţinând fabrici în Tunisia, Portugalia şi Maroc, producând pentru Ford, BMW, VW, Opel, Audi, DaimlerChrysler, Renault, Peugeot Citroen, Fiat etc. În România COFICAB a generat 350 de noi locuri de muncă, prezenţa lor transformandu-l în principalul furnizor de cabluri pentru industria auto din regiune.

**COFICAB Eastern Europe**

Recrutăm persoane motivate pentru a creşte împreuna cu organizaţia şi a-şi construi o carieră de success în cadrul organizaţiei

**OPERATOR PRODUCTIE (MASINI CU COMENZI NUMERICE):**

**Descrierea postului:**
- manipulează utilaje cu control numeric
- seteaza parametri utilajului utilizat
- efectuează măsuratorile de verificare

**Cerinte:**
- 10 clase/ şcoală profesională
- disponibilitate la program de lucru in 3 schimburi (flux continuu)

persoana dinamica si organizata, spirit de echipa

**OPERATOR LOGISTICA :**

**Descrierea postului:**
- responsabil cu operatiunile de incarcare/descarcare a produselor din magazie si de pe liniile de productie
- introducerea informatiilor in baza de date a stocurilor din magazie
- manipularea stivuitoarelor

**Cerinţe:**
- şcoală profesională / liceu tehnic
- carnet ISCIR constituie avantaj
- cunoştinţe minime operare calculator
- disponibilitate la program de lucru în 3 schimburi
- persoană dinamica şi organizată, spirit de echipă

(H-145741)

Se oferă: pachet salarial atractiv, al 13-lea salariu, sistem de bonusuri, tichete de masă din prima zi de lucru, o masă calda în fiecare zi, transport gratuit
Vă rugăm, trimiteţi CV-urile la adresa de e-mail **human.resources@coficab.ro,** la nr. de fax 0257 202601 sau la sediul companiei din **Arad, str.III, nr.2, Zona Industriala Vest,** de luni pana sambata intre orele 6-22. Informaţii suplimentare la tel: **0257 202632**

Sunt **tămăduitoarea AIDA**
- prin puterile mele pot ghici prezentul şi viitorul.
- Prin harul meu **dezleg cununii**
- **Împac familii dezbinate, alung farmece şi blesteme de tot felul,**
- **Aduc pace şi linişte sufletească. Fac de sporul casei.**

Sunt Cristina din Arad, mulţumesc doamnei Aida că mi-a reîntregit familia.
*Locuiesc în Arad, apelaţi la tel. 0743 413 612*
(H-107000)

- **Închiriez apartament** 2- 3 camere, garsonieră sau casă pentru muncitori, 0723.308.286. 73978
- **Închiriez apartament** 2 camere, tot confortul, zona Gării. Tel. 0727.798.269. 119647
- **Închiriez apartament** 1 cameră, 65 mp, pe principală în Vlaicu, utilat şi mobilat, ocupabil imediat, 150 Euro.Telefon 0744.622.450. 145735
- **Închiriez apartament** 2 camere, total contorizat, mobilat, UTA, telefon 0723.467.248, 0744.804.269. 150415
- **Închiriez apartament** 1 cameră, central, mobilat, etaj I, telefon 0726.557.364, 0257/276.217. 156054
- **Închiriez apartament** 2 şi 3 camere, la cheie. Tel. 0733.612.780. 159628
- **Închiriez apartament** 2 camere, parter, Romanilor, mobilat, 120 Eur, tel.0257/228411. 162428
- **Închiriez apartament** 1 cameră, Vlaicu, mobilat, utilat complet, 120 Euro. Telefon 0257/228411. 162430
- **Închiriez apartament** 2 camere, ultracentral, nemobilat, 100 Euro, telefon 0257/228411. 162431
- **Închiriez apartament** 2 camere, nemobilat, contorizat, gresie, faianţă, termopan, Alfa. Telefon 0770.287.973. 162554
- **Închiriez apartament** 1 cameră, Uta, mobilat, utilat. Telefon 0257/242461. 162589
- **Închiriez apartament** 3 camere, cu toate utilităţile, central. Inf. 0748.214.780. 162603
- **Închiriez casă** cu curte mare, 3 camere, garaj, str. Hunedoarei, 0745.773.817. 149827
- **Închiriez garsonieră** zona Confecţii, mobilat, contorizat, cablu. Informaţii: 0728.627.042. 157385
- **Închiriez garsonieră,** mobilat, gaz, frigider, satelit, maşină spălat, 0751.382.017, 0257/380344. 163008
- **Închiriez una- două** camere, intrări separate, aproape tramvai. Tel. 0753.490.692. 163634
- **Închiriez urgent** două camere, bloc nou, Micălaca, semimobilat lux, 190 euro/neg. 0731.832.469. 159615
- **Închiriez 2** garsoniere mobilate lângă Billa, Lacului. Tel. 0728.866.363, 0741.217.600. 163081
- **Închiriez/ofer apartament** 2 camere, mobilat, utilat, Intim, Gară, 150 Eur,0723.308.286. 163004
- **Dau în** chirie apartament 1 cameră, mobilat, Alfa, 150 euro. 0722.606.527. 163002
- **Dau în** chirie apartament 2 camere decomandate, mobilate, Vlaicu, 150 euro. 0726.289.694. 163002
- **Dau în** chirie apartament 3 camere, central, mobilat, utilat, 0722.606.527. 163002
- **Doresc să** închiriez apartament 2,3 camere sau garsonieră, 0723.308.286. 162995
- **Închiriez spatiu comercial Bulevardul Revolutiei,tel0744568885** 162507
- **Ofer închiriere** apartament 2 camere, mobilat, contorizat, Vlaicu.Telefon 0758.857.853, 0770.278.012. 156920
- **Ofer spre** închiriere garsonieră mobilată, Micălaca. Telefon 0742.011.169. 157372

## SPAŢII COM-ARAD

- **Închiriez hală** 500mp Parc Ind. Uta, 0257/272676, 0741.017.019. 156397
- **Închiriez spaţiu** central, 30 mp, petnru birou, preţ 200 euro+200 garanţie. 0741.158.777, 0357/427.436- 156102
- **Închiriez spaţiu** comercial 87 mp, B-dul Revoluţiei nr.4 (vis- a- vis de BRD), 0727.798.269. 119515
- **Închiriez spaţiu** comercial (cu vitrină) Vlaicu- Brezoianu, 45 mp, 180 Euro, 0744.849.390. 162432
- **Dau în** chirie birou, str. Unirii, nr.1, etaj 1, antreu mare, baie, cameră mare, 150 Eur/ lună. Tel. 0723.367.597. 157018
- **Salon strada** Mioriţei închiriază 2 posturi coafură 1 cosmetică, 1 manichiură. 0742.364.988. 156052

## AP.3 CAMERE-ARAD

- **Cumpăr urgent** apartament 3 camere, 0723.308.286. 162997

## CASE-ARAD

- **Cumpăr urgent** casă 3 camere, Aradul-Nou, ofer 50- 52.000 eur, 0735423056. 163002

## OFERTE LOCURI DE MUNCĂ

- **Angajăm şofer** categoria D, cu atestat transport persoane. 0257/287.792, 0744.787.039. 162544
- **Angajăm şofer** distribuitor pâine, domiciliul în Arad, permis cat.B. 0730.030.111. 162559
- **Angajăm barmaniţă.** Informaţii telefon 0722.562.018 sau 0751.159.510. 159618
- **Angajăm barmaniţe** Arad, str. Dorobanţilor, nr. 78. Telefon 0724.394.152. 162552
- **Angajăm coafeză,** cosmeticiană, manichiuristă, pedichiuristă, Păncota str.T. Vladimirescu 53. ☎0756707587 155496
- **Angajăm excavatorişti,** buldozerişti, autogrederişti, şoferi ADR, SAVIEM, şef lucrare, experienţă 5 ani terasamente, dispuşi deplasare, 0756.082.994. 159585
- **Angajăm mecanic** agricol şi ajutor magazioner mecanic. Telefon 0741.082.278. 159601
- **Angajăm vânzătoare** pentru minimarket, zona Micălaca 300. Tel. 0755.121.470, 0746.069.917. 164353
- **Angajam confectioneri/e.Telefon** 0721555584. 159598
- **Angajez şofer** cu experienţă în trafic internaţional şi basculantă.Tel. 0748.786.731. 163056
- **Angajez şofer** profesionist cu experienţă pentru transport marfă internaţional. 0730.565.718. 163010
- **Angajez bârmâniţă** şi operatoare pariuri sportive. ☎0722.394.225. 162575
- **Angajez bucătar** specializat shaorma, kebab, hamburger. Telefon 0722.213.038, 0753.459.873. 162513
- **Angajez muncitor** cu experienţă în lăcătuşerie, mecanică şi electricitate, 0722.962.123. 159583
- **Angajez recepţioneră** şi supraveghetoare copii pentru loc joacă, 0733.330.368. 159520
- **Angajez vânzătoare** magazin ABC, în Pecica. Informaţii la tel 0741.082.553. 162545
- **Angajez: brutari** ucenici, agent vânzări, zidari, muncitori. Telefon 0726.316.643. 162509
- **Asociaţie umanitară** recrutează personal pentru munca de teren, 0753.818.296, 0735.044.928. 156919
- **Caut urgent** muncitori calificaţi şi necalificaţi pentru muncă în Cipru. Telefon: 0745.963.238. 130198
- **Hotel angajează** cameriste, Calea Radnei 122. Telefon 0729.169.609. 156087
- **Magazin alimentar** angajăm vânzătoare/vânzător. Informaţii 0743773411. 162504
- **S.C. angajăm** muncitoare pentru producţie electrocasnice mici. Telefon 0257/216.739. 156057
- **Societate comercială** angajează pentru punctul de lucru din comuna Vladimirescu 2 tâmplari şi un muncitor necalificat. Informaţii: ☎0257/276.130. 159573

## CERERI LOCURI DE MUNCĂ

- **Asistentă Medicală** caut loc de muncă. Experienţă şi în stomatologie. Telefon 0758.996.350. 149476

## PRESTĂRI SERVICII

- **A A** Acord garanţie repar maşini spălat automate, frigidere, domiciliul clientului, 0257/274600,0745.395.282. 162741
- **A A** Acord Garanţie 2 ani reparaţii maşini spălat,0744.241.398, 0357/401569,0257/259146. 162551
- **Ana- Frig repară** frigidere, congelatoare la domiciliu, ☆garanţie 1 an! ☆ Informaţii 0257/210.420, 0745.967.198. 163106
- **Construcţii, diverse,** acoperişuri, faţade, zugrăveli, renovări case, fundaţii, demolări, 0751.704.282. 162409
- **Cursuri 200** lei/lună ●masaj şi reflexoterapie ●manichiură şi pedichiură. Telefon 0724.442.686. 970493
- **Executăm lucrări** construcţii, interior/exterior, calitate, curăţenie, preţ negociabil! ☎0755.017.044. 162658

## CONSTRUCŢII

- **Aduc balast,** nisip, pământ, duc molozul, etc. 0745.036.969, 0722.389.480. 970052
- **Vând lemne** de foc tăiate, 110 lei/m ster. Tel. 0724.652.421. 149579
- **Vând materiale** de construcţii (ţiglă+cărămidă) din demolare. Informaţii telefon 0744.568.804. 162579
- **Vând nisip,** balast, sort, mraniţă, pământ vegetal. Tel. 0743.320.930, 0720.512.478. 143189

## AUTO ROMÂNEŞTI

- **Vând Dacia** Logan 1,6, 2007- 26.800 km, albastru marin, toate dotările. Telefon 0722.475.694. 162600

## AUTO STRĂINE

- **Vând BMW** 320 Diesel, înmatriculat, multiple dotări, 25.000 km, 4.550 Eur. Tel. 0745.230.120. 157285

## GARAJE

- **Închiriez garaj** zona Podgoria. Tel. 0740.793.255. 149460

## ELECTRONIC PLUS

- **Frigider, ladă** frig, combină frig, maşină spălat automată, maşină electrică cusut. Telefon 0257/210613. 162605
- **Vând maşini** de spălat automate, congelatoare, lăzi, combine frigorifice. Modele Noi.Import Germania, 0257/274600, 0745.395.282. 162831
- **VÂND ieftin electrocasnice second, lăzi, combine, maşini spălat haine, vase, uscătoare, televizoare, anvelope, vitrine comerciale. Rate angajaţilor, pensionarilor vârstă- boală, ☎0769.005.400.** 8694

## MOBIDOM

- **Vând dormitor** din lemn masiv, preţ negociabil, 0745.696.118. 149823

## POŞTA LUI CUPIDON

- **Domn german** serios 1,85/ 70- 40, doresc domnişoară 23- 30, serioasă pentru prietenie- căsătorie. Telefon intermediar 0723.207.324. 162609

## PIERDERI

- **Pierdut anexă** original pentru punct lucru şi Certificat constatator nr.45396/13.07.2005 eliberate de O.R.C. Arad pentru S.C. Alpine Trading S.R.L. din Arad, Câmpul Islaz F.N. Le declar nule. 164328
- **PIERDUT CÂINE** DALMAŢIAN vârstă 10 luni, culoare alb- maro, strada Dr.Ioan Raţiu. RECOMPESĂ găsitorului. Telefon 0728.829.942. 162799
- **Pierdut:Legitimaţie tramvai** de la CTP, pe numele Turcuş Aurel.Declar nulă. 162991
- **SC Tong** Liang Al SRL pierdut autorizaţie de funcţionare 3300/ 11.05.2009 şi aviz orar 2671/ 11.05.2009. Le declarăm nule. 162499

## LOCURI DE VECI

- **Vând 2** locuri de veci, cimitirul Pomenirea. Tel. 0722.284.394. 163022

## ANIMALE-PĂSĂRI DOMESTICE

- **Porci de** 10 săptămâni şi grăsuni. În Arad! 0742.598.532, 0745.974.892. 156063
- **Vând capră** cu ied, grăsuni 5- 6 luni, uşi capitonate, căruţ pentru gospodărie. Tel. 0752.855.503. 163505
- **Vând găini** tinere ouătoare şi puicuţe 6 săptămâni. Telefon 0748.322.489. 128072
- **Vând pui** de carne şi pentru ouă. Telefon 0748.322.489; 0357/442670. 104026
- **Vând purcei,** grăsuni, purcei şi 2 ponei (femelă mascul), 0727.452.994. 128623
- **Vând viţei** de lapte; Cumpăr vaci pentru abator. Telefon 0740.891.238. 111024
- **Vând 3** grăsuni, Aradul Nou. Telefon 0726.418.125. 146761

## MAŞINI,UTILAJE,INSTALAŢII

- **Vând piese** buldozer S- 651, lanţuri, role, steluţe şprochet cabină şi buldozer S- 650, S+1500 şi piese, 0726.253.412. 113706

## AFACERI

- **Vând scaune** frizerie NOI, chiuvete porţelan, mobilier mese masaj, cosmetică! 0724.442.686. 138410

## ÎMPRUMUTURI FINANCIARE

- **Ofertă! Valută** rapid cu 2- 3 %. Plata la final! Telefon 0721.492.429. 146609

## DIVERSE

- **Cumpăr fier** vechi, aluminiu, cupru, alamă, plumb, inox, radiatoare, baterii, argint, cositor, nichel, pene vechi, vaci de tăiat, 0748.912.117. 162423
- **Cumpăr fier** vechi, aluminiu, cupru, alamă, plumb, inox, radiatoare, baterii, argint, cositor, nichel, pene vechi, vaci de tăiat, 0748.607.706. 162424
- **Cumpăr fier,** cupru, alamă, argint, pene vechi/noi, viţei/vaci. 0741.435.116, 0746.404.475. 159589
- **Cumpăr pastile** argint, nichel, cositor, alamă, cupru, aluminiu, baterii radiatoare fier vechi, plumb, inox, pene vechi/noi şi vaci pentru tăiat. ☎0748.912.117. 145579
- **Cumpăr pastile** argint, nichel, cositor, alamă, cupru, aluminiu, baterii radiatoare fier vechi, plumb, inox, pene vechi/noi şi vaci pentru tăiat. ☎0748.607.706. 145579
- **Cumpăr pastile** argint, nichel, cositor, alamă, cupru, aluminiu, baterii radiatoare fier vechi, plumb, inox, pene vechi/noi şi vaci pentru tăiat. Telefon:0748.762.586, 0751.948.908. 145579
- **Cumpăr pene** vechi- noi, fier, vechi, caroserii. Preţ bun. Tel. 0745.983.893. 130400
- **Cumpăr pene** vechi, noi, cupru alamă, fier baterii, preţ bun. 0741.689.068. 130278
- **Lichidez gospodărie.** Tel. 0748.151.787. 162986
- **Vând aparat** auditiv, preţ negociabil. Telefon 0357/412072. 149936
- **Vând Citroen** Xantia, an 1998, combină frigorifică LG, Black Berry, 8252 curve, 0753.562.864 146338
- **Vând lapte** de capră. Informaţii telefon 0257/275664. 162451
- **Vând maşină** cusut Singer, goblenuri noi Tipoen, tacâmuri Alpacha, sufragerie Lengyel şi cedez monument trei locuri Pomenirea. Telefon 0257/256,854. 159596
- **Vând poliuretan** (burete) pentru tapiţat cu grosimi de la 1- 10 cm. Informaţii telefon 0257/286834, între orele 8- 16. 140024
- **Vând scaun** stomatologic. Telefon 0745.417.675. 156918
- **Vând solar** cabină tip duş, pentru bronzat! Telefon 0721.859.036. 156206
- **Vând 3** rafturi metalice L=6 m, h=2 m, l=1.30 m, 5 braţe duble de depozitare, pretabile pentru ţevi, corniere, cântar digital 0- 150 kg, telefon 0257- 517.455, 0745.142.777. 159587

## MATRIMONIALE

- **Domn german** serios 1,85/ 70-40, doresc domnişoară 23-30, serioasă pentru prietenie- căsătorie. Telefon intermediar 0723.207.324.

**Dacă persoana pe care o căutăm eşti chiar tu?**

**Manpower Romania**

*angajează pentru Arad:*
**– Operatori depozit**
**– Operatori asamblare**

**Oferim:**
- *Pachet salarial atractiv*
- *Tichete de masă*
- *Bonusuri şi beneficii*
- *Spor pentru ore suplimentare*
- *Program flexibil (2 schimburi)*
- *Transport gratuit*

***Înscrierea şi angajarea sunt gratuite!***

*Cauţi / Găseşti*

Adresa:
*Splaiul Nistrului, Nr. 1 (Parter)*
Tel: ***0256.433.167***
E-mail: *timisoara@mapower.ro*
Web: *www.manpower.ro*
Program de lucru:
*Luni-Vineri,*
*între orele 09:30-17:30*

Manpower

**S.C. ZENTYSS S.R.L.**

Companie de productie si distributie materiale termoizolante recruteaza pentru echipa din Arad:

**Manipulanti marfa**

**Descrierea postului / Responsabilitati :**
- descarcarea si incarcarea marfii receptionate sau de livrat.
- manipularea marfurilor in cadrul depozitelor punctului de lucru, in conditii optime
- intretinerea depozitului, spatiilor aferente depozitului si a bunurilor din dotarea depozitului
- raspunde de realizarea in conditii de calitate si in termen a tuturor operatiilor efectuate.
- raspunde de manipularea corecta a bunurilor depozitului

**Cerinte:**
- Studii minime
- Corectitudine , spirit de echipa
- Responsabilitate, flexibilitate
- Implicare

**Bonus / beneficii :**
- Transport

(H-162501)

Persoanele interesate sunt rugate sa trimita pana joi, 30 iunie a.c. un Curriculum Vitae la :
**S.C. ZENTYSS S.R.L , Str. Ogorului, F.N., Arad –**
Biroul Resurse Umane sau pe adresa de email : andrea.fulop@zentyss.ro specificand pozitia pentru care candideaza.
***Numai candidatii selectionati vor fi contactati pentru interviu.***

**S.C. VDS BALCAN TRADE S.R.L.**

Arad, Parc Industrial Zona N-V
angajează:

**OPERATORI MASE PLASTICE**

Cerinţe:
- domiciliul în localitatea Arad;
- disponibilitate de a lucra in 3 schimburi;
- vedere bună.

Beneficii:
- pachet salarial atractiv în funcţie de realizări;
- condiţii de muncă la standarde occidentale;
- transport asigurat pe raza localităţii Arad;
- bonuri de masă.

**Informaţii suplimentare se pot obţine la tel 0257/216.624.**
**Aşteptăm CV-ul Dvs. prin fax la 0257/216.623 sau**
**e-mail: office@vdsbalcantrade.ro**
**până la data de 24.06.2011** (H-147339)

***Societate Comerciala cu capital străin***
**ANGAJĂM**
**Reprezentant vânzări**

Cerinţe:
- experienţă în domeniul vânzărilor de cel puţin 3 ani
- studii tehnice
- cunoştinţe operare P.C.
- Abilităţi de comunicare
- Posesor permis de conducere Cat.B
- Adaptabilitate la un colectiv dinamic
- Disponibilitate de a călători în diverse zone ale României

Oferim:
- salariu motivant
- suport tehnic şi logistic
- posibilitatea de a se afirma într-o companie bine definita şi în continuă dezvoltare

(H-126289)

***Cv-urile se pot trimite pe adresa de e-mail : cv_contact@yahoo.com sau pe fax : 0257/474437***

**EVIDENŢIAZĂ-TE!**

**Talon valabil până în 30 iunie 2011**

**Text:** **DATA apariţiei:**.....

**Date personale:**

**Nume şi Prenume:**

**Telefon:**

**Buletin de identitate:**

TALON + PREŢUL CATEGORIEI AFERENTE

Anunţurile se preiau zilnic, la ghişeu, până în ora 16[00], după această oră, se pot prelua doar prin intermediul sistemului online de preluare al anunţurilor disponibil pe www.jurnalaradean.ro . Anunţurile de mică publicitate din Jurnal Arădean se publică pe baza talonului din ziar
Redacţia nu îşi asumă responsabilitatea pentru conţinutul anunţurilor de mică publicitate!

JURNAL ARADEAN

**Societate Comercială**
**angajează urgent:**
**- impegat auto**
**- dispecere auto**
**- şoferi cu experienţă**

(H-100166)

Oferă:
- condiţii deosebite de muncă
- salarizare deosebită

***Informaţii la : 0744 78 44 92***

**S.C. KEBO S.R.L.,** fabrică de încălţăminte
**angajează**
**maşiniste şi tălpuitori**
***Tel 0257/284800***
(H-162524)

**ARAD ONLINE**

Spitalul Clinic Judeţean de Urgenţă Arad este alături de doamna Delia Bonca în marea durere pricinuită de trecerea la cele veşnice a soţului

**LUCIAN BONCA.**

Dumnezeu să-l odihnească în pace!

**Comitetul Director**

Suntem alături de colega şi lidera noastră de sindicat d-na Delia Bonca în marea durere pricinuită de decesul soţului. Transmitem sincere condoleanţe familiei îndoliate!

**Colectivul de asistenţi medicali al Secţiei Ortopedie al S.C.J.U.A.**

**Conducerea Camerei Judeţene a Medicilor din Arad** este alături de doamna Delia Bonca - preşedintele Sindicatului Sanitas din Arad în aceste momente grele pricinuite de decesul soţului drag

**LUCIAN BONCA.**

Sincere condoleanţe. Dumnezeu să-l odihnească în pace!

Împărtăşim marea durere a doamnei Delia Bonca, lideră de sindicat Sanitas Arad în aceste clipe grele pricinuite de decesul soţului. Suntem alături de familia îndoliată. Dumnezeu să-l ierte şi să-l odihnească!

**Colectivul U.A.M.S. Săvârşin**

Suntem alături de d-na Delia Bonca în aceste momente grele pricinuite prin pierderea soţului. Sincere condoleanţe!

**U.A.M.S. Ineu**

Transmitem sincere condoleanţe d-nei Bonca Delia şi-i suntem alături la durerea pricinuită de pierderea celui care a fost soţ

**LUCIAN BONCA.**

**Otinel şi Lavinia**

Impărtăşim nespusa durere a d-nei Delia Bonca la pierderea soţului

**LUCIAN BONCA.**

Dumnezeu să-l odihnească!

**Sincere condoleanţe din partea fam. av. Rista Valeriu**

Cu inima întristată sunt alături de buna mea colegă, Delia Bonca, în aceste dureroase momente pricinuite de pierderea soţului drag

**LUCIAN BONCA.**

Sincere condoleanţe!

**Felicia Şfarţ**

Suntem alături de d-na Delia şi Bogdan în aceste clipe grele pricinuite de pierderea soţului şi tatălui

**LUCIAN BONCA.**

Dumnezeu să-l odihnească! Sincere condoleanţe!

**Vlăduţ, Steliana şi Ionuţ Roman**

Un gând de mângâiere compasiune şi sincere condoleanţe! Suntem alături de colega noastră Delia Bonca în aceste clipe de grea încercare pricinuite de plecarea spre cele veşnice a soţului drag. Dumnezeu să-i dea odihnă veşnică!

**Colectivul Spitalului TBC Arad**

Sincere condoleanţe familiei Bonca la despărţirea de cel care a fost tată şi soţ minunat

**LUCIAN BONCA.**

Dumnezeu să-l odihnească!

**Colectivul Secţiei Medicină Internă al Spitalului Clinic Municipal Arad**

Cu lacrimi în ochi şi sufletele pline de durere ne despărţim de bunul nostru tată

**ZIDARU HELMUTH.**

Nu te vom uita niciodată!

**Fiica Gabriela şi ginerele Lucian**

Ne despărţim cu multă durere în suflet de tatăl şi bunicul nostru

**ZIDARU HELMUTH.**

Te vom plânge mereu.

**Fiica Angela, ginerele Paul, nepoţii Luca Daniel şi Raluca**

Împărtăşim durerea voastră la despărţirea de dragul vostru soţ, tată şi bunic

**ZIDARU HELMUTH.**

Dumnezeu să-l odihnească!

**Cuscrii Voichiţa şi Vasile Lungu**

Profundă tristeţe la trecerea spre cele veşnice a celui care a fost vecinul nostru

**BROŞOVCZKI IOSEF.**

Bunul Dumnezeu să-l odihnească în pace!

**Locatarii Bl. 24-26, Vasile Milea**

Cu durere am aflat de moartea fulgerătoare a prietenului nostru

**IOSIF BROSOVSZKI.**

Dumnezeu să-l odihnească! Condoleanţe sincere familiei îndoliate!

**Familiile Mandics, Terme, Covaci şi Toth**

Suntem alături de familia Puha Adina şi Vili în greaua încercare pricinuită de pierderea mamei dragi.

**Familia Ţepeş Daniel şi Aurelia**

Transmitem sincere condoleanţe familiei Nicodim.

**Din partea vecinilor: familiile Rotariu şi Strungaru**

Mulţumim tuturor celor care ne-au fost alături prin prezenţă, coroane şi flori în momentele grele la despărţirea de cel care a fost dragul nostru soţ, tată şi bunic

**prof. FEHER IOSIF.**

**Familia**

**Anunţurile de deces se publică GRATUIT!**

Cu tristeţe în suflet suntem alături de colega noastră Iuhas Rodica în aceste momente grele pricinuite de trecerea în nefiinţă a tatălui său iubit

**MIHĂILESCU GHEORGHE.**

**Colegii de la S.C. Wega N.P.K. S.R.L. Arad**

În aceste clipe de tristeţe suntem alături de prietenii noştri dragi şi împărtăşim durerea plecării în veşnicie a mamei şi bunicii dragi

**RAŢIU FLORICA.**

**Din partea fam. Faur Ovidiu şi Ronela, Muntean David, Flavia şi Vlad**

## COMEMORĂRI

În luna iunie se împlinesc 6 luni de când soţul meu

**COVRIG GHEORGHE**

m-a părăsit pentru totdeauna. Cât ai trăit te-am iubit, cât voi trăi te voi plânge pentru bunătatea ta. Dumnezeu să te odihnească şi îngerii să te păzească!

**Soţia Aurelia**

Pios omagiu la 3 ani de la trecerea în nefiinţă a celui care a fost

**Prof.**

**PETRIŞOR IOAN,**

**din Sântana.**

Dumnezeu să-l odihnească în pace!

**Familia**

Cu tristeţe în suflet amintim că se împlinesc 2 ani de când dragul nostru soţ şi tată

**CRĂCIUN AUREL**

a plecat dintre noi. Amintirea ta va rămâne veşnic vie!

**Silvia şi Silviuţa Crăciun**

**AURICĂ**

dragă, au trecut 2 ani de când ai plecat, lăsând în sufletul meu o durere imensă. Te voi plânge şi te voi iubi mereu.

**Fiica ta Silviuţa Crăciun**

Se împlinesc doi ani de când

**MORE PAVEL,**

**din Bârzava,**

ne-a părăsit. Tu, tăticul meu drag, ce mult te-am iubit/ Poate aşa ne-a fost destinul/ Ţie odihna, mie chinul, ţie Raiul, cerul sfânt, mie lacrimi pe pământ/ Dar nu voi dispera, Dumnezeu mă va ajuta şi în cer ne-om revedea!

**Fiica Melinda**

Azi se împlinesc doi ani de când dragul nostru soţ, tată şi bunic

**MORE PAVEL**

a trecut în nefiinţă. Dumnezeu să-l odihnească!

**Soţia Laura şi familia**

**Publicitate 0257-210.775**

JURNAL ARĂDEAN

Motanul Dusty FOTO: FAN

## Hoţ de obiecte personale

**WASHINGTON.** Un hoţ deosebit de prolific a reuşit să fure sute de valoroase obiecte personale din locuinţe din apropiere de San Francisco.

Totuşi, poliţia nu a luat nicio măsură, dintr-un motiv clar - hoţul este un motan, relatează luni Associated Press.

Motanul Dusty, o felină în vârstă de 5 ani din San Mateo (California), a şterpelit sute de lucruri pe parcursul a tot atâtea raiduri nocturne.

Potrivit stăpânei sale Jean Chu, Dusty a colectat, de când a fost adoptat, nenumărate mănuşi, prosoape, pantofi şi alte obiecte.

Motanul are însă o atracţie specială faţă de costumele de baie. O vecină a dnei Chu, Kelly McLellan, a relatat că Dusty a lăsat-o fără bikini, în două „incursiuni" separate, dornic, după toate aparenţele, să aibă costumul întreg.

Potrivit experţilor, Dusty acţionează astfel pentru că este împins de un instinct de vânătoare foarte puternic.

SURSA: AGERPRES

# Se pregătesc de noi inundaţii

**BEIJING.** Regiunile din centrul şi sudul Chinei, afectate de inundaţii provocate de ploaia torenţială, se pregăteau, ieri, pentru noi precipitaţii puternice, au anunţat autorităţile meteorologice chineze. Cel puţin zece râuri importante ameninţă să iasă din matcă, a avertizat ministrul însărcinat cu resursele de apă, Chen Lei. „Inundaţii grave, cauzate de un nivel important de precipitaţii vor continua să ameninţe sudul Chinei", a apreciat el, duminică, adăugând că probabilitatea unor asemenea evenimente este, de-acum „mai ridicată".

Xianning, provincia Hubei FOTO: EPA

Bilanţul provizoriu al victimelor se situa, săptămâna trecută, la aproape 170 de morţi sau dispăruţi. Autorităţile au evacuat 292.000 de persoane care trăiesc pe malurile râului Qiantang, care ameninţă să iasă din matcă, în provincia orientală Zhejiang. De asemenea, ar putea să cedeze şi unele diguri de pe râul Lan, tot în provincia Zhejiang, care a atins cel mai înalt nivel al său din 1966 şi până în prezent. Locuitorii din această regiune urmează, totodată, să fie evacuaţi.

SURSA: MEDIAFAX

# S-a ciocnit de aeroport

**PARIS.** Zborurile aeronavei gigant A380 în cadrul showului aviatic ocazionat de expoziţia aeronautică ce şi-a deschis porţile luni în oraşul francez Le Bourget, au fost anulate din cauza unei ciocniri a aparatului cu o clădire a aeroportului, transmite AFP. În urma coliziunii, care s-a produs la o viteză redusă în timpul rulării pe pistă, Airbus şi-a avariat aripa dreaptă, însă agenţia franceză de presă nu menţionează gravitatea pagubelor pricinuite în urma acestui accident. Incidentul a avut loc duminică, în ajunul deschiderii salonului aeronautic. Potrivit AFP, Airbus a anulat şi zborurile demonstrative ale aeronavei de transport militar A400M, din cauza unor probleme la motoare. Salonul aeronautic de la Le Bourget se află anul acesta la cea de-a 49-a ediţie. Circa 2100 de companii din lumea întreagă şi-au expus produsele. Evenimentul va dura până în data de 26 iunie.

Preşedintele Nicolas Sarkozy la eveniment FOTO: EPA

SURSA: AGERPRES

## Gala premiilor Daytime Emmy

**LAS VEGAS.** Serialul „Dragoste şi putere/ The Bold and the Beautiful" a fost desemnat cel mai bun serial dramă, pentru cel de-al treilea an consecutiv, la gala Daytime Emmy Awards, ce a avut loc duminică seară la Las Vegas.

Emisiunea „The Ellen DeGeneres Show" s-a impus pentru al doilea an consecutiv la categoria „cel mai bun talk show de divertisment", iar emisiunea „Dr. Oz" s-a impus în premieră la categoria „cel mai bun talk show informativ". Ben Baily, moderatorul emisiunii-concurs „Cash Cab", a fost desemnat pentru al doilea an consecutiv „cel mai bun prezentator al unei emisiuni de jocuri şi concursuri".

SURSA: MEDIAFAX

www.aradon.ro
Mai multe poze cu Olga

**OLGA**
Este pasionată de muzică şi modeling.

# A fost încoronată Miss SUA

**Alyssa Campanella a cucerit coroana la capătul unei dispute cu alte 50 de frumoase americance.**

**LAS VEGAS.** Ultima câştigătoare a concursului de frumuseţe Miss SUA este un model din California care se descrie drept pasionată de istorie, obsedată de monarhia britanică dar şi cu „mintea în stele" fiind o împătimită iubitoare a seriei „Star Wars", scrie Associated Press. Alyssa Campanella, 21 de ani, din Los Angeles a publicat pe Twitter informaţia că s-a născut mult prea târziu, secole după încheierea Evului Mediu, şi, lipsită de emoţii, s-a jucat pe iPad în culise înainte de a intra în concursul de frumuseţe desfăşurat duminică seară la Las Vegas.

Alyssa Campanella, aleasă Miss SUA FOTO: EPA

Ea a declarat că îşi doreşte să-şi continue cariera de model după ce i se va încheia perioada de un an în care este regina frumuseţii din SUA. Ea va participa reprezentând SUA şi la concursul Miss Universe din septembrie, din Brazilia. Alyssa a cucerit coroana la capătul unei dispute deloc uşoare, la care au mai participat 50 de frumoase americance. Cea de-a 60-a ediţie a concursului de frumuseţe a fost organizată la Planet Hollywood Resort & Casino din Las Vegas Strip. Alyssa Campanella, o fostă participantă şi la concursul Miss Teen USA 2007 (Miss Adolescenţă), când a reprezentat statul New Jersey, a mai precizat că participă la concursuri de frumuseţe de la vârsta de 15 ani. Campanella a primit tiara de la Miss SUA 2010, Rima Fakih (25 de ani) din Michigan.

SURSA: AGERPRES

# Amy şi-a anulat concertele

**LONDRA.** Cântăreaţa britanică Amy Winehouse şi-a anulat concertele pe care urma să le susţină în Turcia şi Grecia, după ce a fost huiduită în timpul recitalului său în aer liber susţinut sâmbătă seară la Belgrad, unde a apărut prea beată pentru a putea cânta. „În pofida dorinţei sale de a-şi onora angajamentele, ea a fost de acord cu managerii săi că nu poate cânta la adevărata sa capacitate şi va merge acasă", a anunţat agentul cântăreţei duminica seara, adăugând că starul doreşte „să-şi ceară scuze fanilor". Solista de muzică soul urma să-şi susţină concertele în cadrul festivalului Kucuk Ciftlik Park de la Islanbul şi la festivalul Ejekt de la Atena. Tabloidele britanice au scris de nenumărate ori despre problemele sale legate de consumul de alcool şi droguri. Amy Winehouse tocmai a terminat o cură de dezintoxicare la Londra în urmă cu două săptămâni.

Winehouse FOTO: EPA

SURSA: AGERPRES

Risc de alte incendii FOTO: EPA

# Mii de pompieri mobilizaţi

**WASHINGTON.** Mii de pompieri americani depun eforturi pentru stingerea incendiilor de vegetaţie din statul Arizona, existând riscuri ridicate de apariţie a unor focare şi în alte şase state americane, informează CNN.

Potrivit Serviciului Naţional de Meteorologie, pompierii vor fi avantajaţi în următoarele zile de diminuarea intensităţii vântului şi de creşterea umidităţii.

Însă vremea va favoriza apariţia de noi incendii în New Mexico, Texas, Oklahoma, Kansas, Colorado, Utah şi Nevada. În cursul zilei de duminică, pompierii au depus eforturi în van pentru stingerea incendiilor din Arizona, care s-au extins spre Canionul Carr. La eforturile de stingere a focului participă 1.000 de pompieri mobilizaţi la sol, 100 de maşini şi nouă elicoptere.

SURSA: MEDIAFAX

**ÎN CONCURS**
Jürgen Bartz, din Germania, şi câinele său, Summi, au concurat la Campionatul European de frisbee de la Budapesta. FOTO: EPA

## Îşi va publica memoriile

**NEW YORK.** Fostul mare jucător american de tenis Jimmy Connors va publica un volum de memorii în 2012, când va împlini 60 de ani, informează AP, citată de Agerpres. Editura americană HarperCollins a anunţat că volumul, care deocamdată nu are un titlu, va apărea în luna iunie, anul viitor. Memoriile celebrului tenisman vor evoca, printre altele, idila dintre Connors şi jucătoarea de tenis Chris Evert, precum şi rivalitatea jucătorului cu John McEnroe. Publicarea cărţii de memorii va coincide cu a 30-a aniversare a ultimei victorii a lui Connors la Wimbledon, când l-a învins în finală pe McEnroe. Fost număr 1 mondial, sportivul a câştigat opt turnee de Mare Şlem, între 1974 şi 1983.

SURSA: AGERPRES

FONDAT 1989, APARE LA ARAD, TEL. 0257/281.802, E-MAIL: REDACTIA.JURNALARADEAN@INFORMMEDIA.RO; PUBLICITATE.JURNALARADEAN@INFORMMEDIA.RO

Dana Dănoiu dezbate mediul în judeţ
PAGINA 5

# JURNAL ARĂDEAN

Efectul relaxant al apei, în casa ta
PAGINA 11

**MIERCURI**
22 IUNIE 2011
ANUL XXIII, NR. 6342
16 PAGINI - 1,2 LEI

**33°** Temperaturile se vor situa între 19 şi 33 grade. Vântul va sufla cu 10km/h

DIMINEAŢA | AMIAZA | SEARA

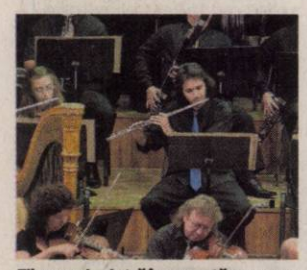

Filarmonica intră în vacanţă FOTO:FAN

## Ultimul concert al Filarmonicii

**ARAD.** Una din cele mai populare cantate, „Carmina Burana" va încheia stagiunea din acest an a Filarmonicii arădene. O bucurie pentru melomanii arădeni care în acest an s-au dovedit a fi un public fidel muzicii de calitate, ceea ce a făcut ca această stagiune să fie una din cele mai de succes ale instituţiei de cultură arădene. /P.5

## Consumăm 10% din căldura ţării

**ARAD.** Regiunea de Vest a ţării se situează pe locul trei din ţară în ceea ce priveşte consumul de energie termică. În judeţele Arad, Timiş, Hunedoara şi Caraş-Severin se consumă 10% din cantitatea de energie termică produsă la nivel naţional. /P.3

## Oferte speciale JA

pagina 14

**COMERCIAL**

**Evoluţia investiţiilor în centrele comerciale.**

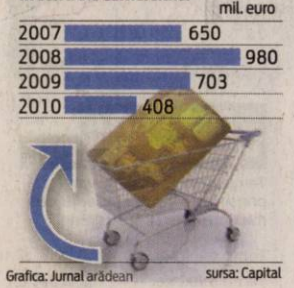


Grafica: Jurnal arădean — sursa: Capital

11129
9 771220 748034

# Vânturaţi în patru zări

**Contribuabilii din Sântana vor trebui să facă drumuri la Arad, Curtici, sau Pâncota, în funcţie de repartiţie.**

**ARAD.** Desfiinţarea administraţiilor fiscale de la Gurahonţ şi Sântana a venit ca o lovitură atât pentru contribuabili, cât şi pentru angajaţi. Dacă în cazul celor din urmă, aceştia şi-au primit deja preavizele şi aşteaptă să vadă care posturi vor fi declarate vacante pentru a putea fi ocupate, în cazul contribuabililor situaţia este mai complicată. Locuitorii din Gurahonţ se pot declara mai liniştiţi, faţă de cei din Sântana. Aceştia ştiu cu siguranţă că de acum înainte vor merge la Sebiş pentru orice problemă legată de Administraţia Finanţelor Publice, iar primăriile şi agenţii economici îşi vor trimite reprezentanţii la noua administraţie de care vor aparţine.

În cazul Sântanei, însă, un oraş lăsat şi fără spital şi fără fisc, contribuabilii vor fi împărţiţi, „după solicitări". Conform liderului sindicatului SED LEX, Ioan Trifa, contribuabilii se vor distribui după cum urmează: oraşul Sântana va trece în subordinea administraţiei fiscale din Arad, comuna Olari va merge la Curtici, iar Zărandul, la Pâncota. „Au fost întrebaţi şi cei din administraţiile locale cam unde ar dori să fie distribuiţi contribuabilii şi s-a ajuns la această formulă", a mai punctat Trifa. Cert este că agenţii economici şi contribuabilii vor avea de făcut zeci de kilometri pentru a-şi îndeplini toate obligaţiile fiscale. **JA-A.P.**

**TRAGEDIE ARĂDEANĂ ÎN UNGARIA**

## O arădeancă a murit iar o alta a fost grav rănită în accidentul din Ungaria

Cele două femei din Arad trebuia să ajungă în Spania însă călătoria lor s-a încheiat tragic şi brusc la frontiera Ungariei cu Slovenia. Una dintre ele a decedat, iar celaltă a suferit răni grave. /P.8 FOTO:EPA

# Pod suspendat, de 8 milioane de euro

**Primarul Aradului a prezentat, ieri, cele trei soluţii tehnice pentru un posibil viitor pod, lângă cel vechi de 100 de ani.**

**ARAD.** Edilul local Gheorghe Falcă şi directorul executiv al Direcţiei Tehnice a Primăriei Arad, Răzvan Popa, au prezentat ieri proiectul de hotărâre care va sta pe masa aleşilor locali în şedinţa extraordinară de vineri. Proiectul face referire la soluţiile tehnice propuse pentru ridicarea unui nou pod lângă Podul Traian de către firma de proiectare care a câştigat licitaţia pentru întocmirea studiului de fezabilitate pe această temă. Propunerile vorbesc de un pod cu secţiune, dublu chesonat, care ar urma să coste, conform estimărilor, 10,9 milioane de euro (în fapt prima soluţie proiectată în baza cererilor din caietul de sarcini), un pod cu suprastructură grindă cu zăbrele, care ar urma să coste 9,9 milioane euro, şi un pod cu suprastructură suspendată, care ar costa cel mai puţin: 8,6 milioane de euro. Reprezentanţii Primăriei Arad au făcut analize pe imaginile digitale desenate de firmă şi au prezentat şi imaginile în boardul de conducere al Aradului. În cele din urmă, oficialii Municipalităţii au optat pentru cea de a treia variantă de pod: cea mai suplă, în viziunea primarului, care nu fură din frumuseţea podului istoric şi, desigur, cea mai ieftină. Aleşii îşi spun cuvântul vineri. /P.3

Fără TIR-uri pe DN 7 FOTO:A.G.

## TIR-urile, interzise pe DN 7

**ARAD.** Compania Naţională de Drumuri anunţă că autovehiculele cu tonaj mai mare de 7,5 nu vom mai circula pe DN 7, între Ilia, din judeţul Hunedoara, şi Arad. Interdicţia rămâne în vigoare până în 15 septembrie, iar orarul de restricţie se referă la zilele de sâmbătă şi duminică. /P.8

## Moisescu, tot în Consiliu

**ARAD.** PNL Arad a primit înştiinţarea oficială din partea Primăriei Municipiului Arad prin care Cristian Moisescu rămâne în Consiliu, deşi a fost exclus din partid. /P.5

## Rupt de beat la numai doi ani

**ARAD.** Un copil de doi ani a fost adus la secţia de Urgenţe Pediatrie din cadrul Spitalului Judeţean de către părinţii lui care s-au speriat după ce micuţul a dormit ore în şir. Medicii au descoperit că cel mic era doar... rupt de beat. /P.8

Adrian Zăhoi FOTO:A.H.

## „Bătrâna Doamnă", iar la Tribunal

**ARAD.** Gheorghe Coţofană, avocatul care apără interesele conducerii SC FC UTA SA, este încredinţat de faptul că legea îi dă dreptate. De cealaltă parte, Adrian Zăhoi se abţine de la comentarii după comunicatul de presă al clubului. /P.9

e-mail: info@universulverde.ro;
www.universulverde.ro
Arad, Str. Pădurii nr. 24, (Piaţa Obor),
Tel: 0257 270 090, 0357 408 344,
Fax: 0357 408 345

SC UNIVERSUL VERDE SRL

- Realizăm şi întreţinem spaţii verzi
- Montăm gazon rulat
- Realizăm sisteme de irigaţie
- Punem la dispoziţie toată gama de arbori şi arbuşti ornamentali

(H-962777)

**MUTARE**

Piersicile din TIR-ul răsturnat pe centura municipiului Arad, în apropiere de intersecţia cu drumul Arad-Horia, au fost tranferate ieri în altă maşină, tot procesul fiind supravegheat de poliţie. Luni, în jurul orei 16, un şofer bulgar a pierdut controlul camionului pe care îl conducea, a ieşit de pe carosabil şi s-a răsturnat în şanţ.

FOTO:VIDORKA ŞIPOŞ

## REMEMBER: 22 IUNIE

**1882** S-a născut Konrad Bercovici, prozator (d. 1961)

**1902** S-a născut Alexandru Ghika, matematician (d. 1964)

**1906** S-a născut Billy Wilder (Samuel Wilder), regizor (d. 2002)

**1910** S-a născut Konrad Zuse, cercetător german (d. 1995)

**1913** A murit Ştefan Octavian Iosif, poet (n. 1875)

**1922** S-a născut Bill Blass, celebru creator de modă (d. 2002)

**1927** S-a născut Vlad Mugur, regizor de teatru (d. 2001)

Meryl Streep

**1937** S-a născut Kris Kristofferson, actor

**1949** S-a născut Meryl Streep, actriţă americană

**1953** S-a născut François Lelord, psihiatru şi scriitor francez

## COMENZI TAXI

**ALFA PLUS** 949; 349.349
**TAXI ALFA** 945; 22.88.88; 25.25.26; 0723-200.301; 0745-50.60.70

## AU PLECAT DINTRE NOI

Pop Mioara (1935), Szoke Ioan (1944), Craiţar Ştefan (1946), Şiclovan Julianna (1956), Păsculescu Livia Doina (1940).

## TELEFOANE UTILE

☎INFORMAŢII TELEFONICE: 118.932; ROBOT: 1958; ☎APEL UNIC DE URGENŢĂ (SALVARE, POLIŢIE; Pompieri): 112; ☎PRIMARIA MUNICIPIULUI ARAD: Program de relaţii cu publicul (camera 5) luni-vineri între orele 8-20. Tel.: 0257/284.744; tel. centrala: 0257/281.850; ☎S.C. E.ON GAZ ROMÂNIA - Sucursala Arad - Dispecerat şi intervenţie telefon:0357/403.321; ☎DERANJAMENTE CURENT ELECTRIC: 0257/929; ☎INFORMAŢII CFR: 0257/231.777; ☎PROTECŢIA CONSUMATORULUI: B-dul Revoluţiei, nr. 50. Telefon: 0257/257.049; ☎GOSPODĂRIREA COMUNALĂ ARAD S.A.: 0257/270.352; 0729-009.033; 0257/270.352; ☎POLIŢIA DE FRONTIERĂ: 1959; ☎SC CET (Dispecerat şi intervenţie termoficare): 0357/412.244; 0257/ 231.367; 0357/412.233; ☎POLIŢIA LOCALĂ: 0257/939.

## SUDOKU

**REGULI:** În fiecare bloc sunt câteva cifre între 1 şi 9, stabilite dinainte. Acestea trebuie completate cu cifrele lipsă, în aşa fel încât fiecare număr să figureze o singură dată. De asemenea, cifrele de la 1 la 9 trebuie să figureze o singură dată atât pe rândurile orizontale cât şi pe coloanele verticale ale celor nouă blocuri luate împreună.

**ÎNCEPĂTORI**

| | | | | | | | | |
|---|---|---|---|---|---|---|---|---|
| | 4 | | 8 | 9 | 5 | | 2 | |
| 1 | | | | | | | | 8 |
| | | 9 | | | | 5 | | |
| 9 | 6 | | 7 | | 3 | | 1 | 4 |
| | | | | 8 | | | | |
| 8 | 2 | | 6 | | 4 | | 3 | 7 |
| | | 3 | | | | 1 | | |
| 4 | | | | | | | | 9 |
| | 7 | | 9 | 1 | 8 | | 6 | |

**AVANSAŢI**

| | | | | | | | | |
|---|---|---|---|---|---|---|---|---|
| | | 6 | | 5 | | | 9 | |
| | 8 | 9 | | 2 | | | | |
| 1 | | 5 | | | 4 | | | |
| | 9 | 4 | | | | | | 3 |
| | 1 | | 4 | | 5 | | 8 | |
| 7 | | | | | | 2 | 4 | |
| | | | 7 | | | 9 | | 6 |
| | | | | 6 | | 4 | 5 | |
| | 6 | | | 8 | | 3 | | |

Soluţiile jocurilor din numărul precedent:

**ÎNCEPĂTORI**

| | | | | | | | | |
|---|---|---|---|---|---|---|---|---|
| 1 | 2 | 7 | 9 | 6 | 4 | 8 | 3 | 5 |
| 6 | 9 | 4 | 8 | 5 | 3 | 7 | 1 | 2 |
| 5 | 8 | 3 | 1 | 2 | 7 | 4 | 9 | 6 |
| 2 | 3 | 5 | 4 | 1 | 9 | 6 | 7 | 8 |
| 9 | 1 | 6 | 7 | 8 | 5 | 3 | 2 | 4 |
| 4 | 7 | 8 | 6 | 3 | 2 | 1 | 5 | 9 |
| 7 | 5 | 1 | 2 | 4 | 8 | 9 | 6 | 3 |
| 8 | 6 | 2 | 3 | 9 | 1 | 5 | 4 | 7 |
| 3 | 4 | 9 | 5 | 7 | 6 | 2 | 8 | 1 |

**AVANSAŢI**

| | | | | | | | | |
|---|---|---|---|---|---|---|---|---|
| 8 | 2 | 9 | 5 | 6 | 1 | 7 | 3 | 4 |
| 7 | 5 | 3 | 4 | 9 | 8 | 6 | 2 | 1 |
| 1 | 6 | 4 | 7 | 3 | 2 | 8 | 5 | 9 |
| 4 | 8 | 2 | 6 | 1 | 5 | 9 | 7 | 3 |
| 3 | 1 | 6 | 2 | 7 | 9 | 5 | 4 | 8 |
| 9 | 7 | 5 | 3 | 8 | 4 | 1 | 6 | 2 |
| 2 | 4 | 8 | 1 | 5 | 6 | 3 | 9 | 7 |
| 5 | 3 | 1 | 9 | 4 | 7 | 2 | 8 | 6 |
| 6 | 9 | 7 | 8 | 2 | 3 | 4 | 1 | 5 |

# UNDE MERGEM în Arad

## CINEMA

**DACIA** „Legături de sânge" (Suedia), ora 14:00, 17:00; 20

**CINEMA CITY**

Apă pentru elefanţi, orele 16:20, 19:00, 21:40
Domnişoare de onoare, orele 16:10, 21:00
Furios şi iute în viteza a 5-a: Jaful de la Rio, orele 15:00, 17:50, 20:40
Iubit de împrumut, orele 14:00, 18:50
Kung Fu Panda 2 - 3D dublat, orele14:30, 17:10, 18:30
Kung Fu Panda 2 – 3D, orele 20:30, 22:30
Marea Mahmureală 2, orele 13:50, 16:00, 18:10, 20:20, 22:40
Marea Mahmureală 2 – digital, orele 13:10, 15:20, 17:30, 19:40, 21:50
Piraţii din Caraibe: Pe ape şi mai tulburi 3D, orele 13:40, 14:40, 16:20, 17:20, 19:10, 20:10, 22:00
Priest: Răzbunatorul 3D, orele 15:15, 21:30
Rio 3D, ora 13:10
Thor 3D, ora 19:10
Ursul, ora 14:10
X-Men: Cei Dintâi, orele 14:10, 16:50, 19:30, 22:10

## CONCERTE

**Concert vocal-simfonic:** Carl Orff – Carmina Burana. Dirijor: Ilarion Ionescu Galaţi; Solişti: Camelia Clavac, Valentin Racoveanu, Adrian Marcan; Dirijorul corului: Robert Daniel Radoias (joi, 23 iunie, ora 19.30, în sala Palatului Cultural)

## TEATRU

**„Amoc",** după Ştefan Zweig în regia lui Alexander Hausvater (duminică, 26 iunie, ora 19)

## EXPOZIŢII

**GALERIILE DE ARTĂ „DELTA":** „Sculptura azi. 4 discursuri" (9-17)

## SĂNĂTATE

**CABINET GINECOLOGIC:** Arad, B-dul Decebal nr. 11 (lângă Hotel Aradul). EFECTUĂM: DISPENSARIZARE ŞI ASISTENŢĂ LA NAŞTERE ÎN TIMIŞOARA ŞI ARAD, TEST PAP, ECO VAGINAL, CHIURETAJ. Programări la telefon: 0727.008.794.

## PIEŢE, TÂRGURI

Azi este zi de piaţă la Păncota, Beliu, Buteni, Şiclău, Macea, Vânători, Pecica, Şiria şi zi de târg la Beliu şi Buteni. Mâine, joi, este zi de târg săptămânal la Curtici, Sebiş, Cermei, Săvârşin, Secusigiu, Zerind.

## HOROSCOP

**BERBECUL** (III.21.-IV.20.)
Dimineaţa s-ar putea să faceţi cunoştinţă cu o persoană deosebită, care vă farmecă. Vă sfătuim să fiţi prudent şi modest.

**TAURUL** (IV.21.-V.20.)
Sunteţi inventiv, bine dispus şi gata să întindeţi o mană de ajutor oricui are nevoie. Relaţiile cu prietenii şi familia sunt foarte bune. Spre seară, sunteţi romantic.

**GEMENII** (V.21.-VI.21.)
Puteţi obţine avantaje materiale importante, cu condiţia să vă temperaţi spiritul critic. Ar fi bine să daţi dovadă de mult autocontrol.

**RACUL** (VI.22.-VII.22.)
Cei din jur vă apreciază pentru atitudinea deschisă pe care o aveţi. Relaţiile parteneriale au o evoluţie foarte bună. Sunteţi dispus să vă ajutaţi colegii.

**LEUL** (VII.23.-VIII.23.)
Se anunţă o zi deosebită, cel puţin pe plan sentimental. La o petrecere, faceţi cunoştinţă cu o persoană deosebită. S-ar putea ca atracţia să fie reciprocă.

**FECIOARA** (VIII.24.-IX.23.)
Sunt şanse să faceţi un pas foarte important în viaţă. Vă recomandăm să vă păstraţi calmul şi să mergeţi înainte, dacă sunteţi hotărât.

**BALANŢA** (IX.24.-X.23.)
Dimineaţa sunteţi dezamăgit din cauza unui eşec financiar şi deveniţi indiferent la tot ce se întâmplă în jur. Vă sfătuim să fiţi mai optimist şi mai activ.

**SCORPIONUL** (X.24.-XI.22.)
Eşecul într-o afacere vă ambiţionează şi sunteţi tentat să vă asumaţi mai multe riscuri. Pur şi simplu, nu este o zi bună pentru afaceri.

**SĂGETĂTORUL** (XI.23.-XII.21.)
Schimbările de care aveţi parte pe plan sentimental sunt benefice. În societate, aveţi o vervă deosebită şi puteţi lega cu uşurinţă prietenii noi.

**CAPRICORNUL** (XII.22.-I.20.)
Dimineaţa vă reîntâlniţi cu o persoană cu care nu v-aţi văzut de mult timp. Relaţiile cu prietenii şi cu rudele sunt foarte bune.

**VĂRSĂTORUL** (I.21.-II.20.)
Dacă aveţi ocazia să plecaţi într-o călătorie cu persoana iubită, ar fi bine să nu staţi pe gânduri, pentru că o mică escapadă poate aduce un suflu nou relaţiei. Vă sfătuim să nu vă implicaţi în afaceri.

**PEŞTII** (II.21.-III.20.)
Este o zi favorabilă deciziilor importante. Puteţi să vă faceţi planuri serioase în ceea ce priveşte relaţiile sentimentale. Vă recomandăm să nu vă ocupaţi de afaceri, pentru că flerul nu vă ajută prea mult.

# „Jurnal arădean" vă ascultă

**Între orele 11 - 13, la telefonul 0257.280943, redactorul nostru vă stă la dispoziţie.**

**ARAD.** Doamna **Floare Puşcaş,** de pe strada Moise Rişcuţia, este nemulţumită de cum arată zona din primetrul fostei fabrici „Aris". „Nu am văzut atâta mizerie niciodată. Cred că vin unii intenţionat să arunce gunoi în zonă şi nimeni nu ia nicio măsură. Mai mult decât atât, în fosta uzină am văzut că cineva mai lucrează, nu ştiu pentru ce, iar praful emanat de acolo face imposibilă trecerea spre calea Victoriei. Chiar nimeni nu se sesizează ce se întâmplă acolo" - se întreabă doamna Puşcaş.

Domnul **Ion Dumitrică** este nedumerit de faptul că cei de la Compania de Transport în Comun au lăsat liniile de tramvai, din dreptul depoului UTA, doar pe jumătate reparate. „Eu înţeleg că e cald şi mulţi nu au de lucru, dar liniile de la macaz, la intrarea şi ieşirea din depoul UTA sunt de groază. Tramvaiele se opresc, pur şi simplu, pentru a putea trece acea punte, că altfel nu pot săi spun. Linia este ondulată, tramvaiul urcă şi coboară, iar eu cred că în curând vom asista şi la deraierea unuia dintre cele care zilnic trece pe acolo" - spune domnul Dumitrică.

**JA-L.S.**

## CURS VALUTAR

| DENUMIREA VALUTEI | BNR | BCR | | BRD | | Intesa Sanpaolo Bank | | Banca Românească | | MKB Nextbank | | Alpha Bank | | Casa de schimb LUXOR | |
|---|---|---|---|---|---|---|---|---|---|---|---|---|---|---|---|
| | | C | V | C | V | C | V | C | V | C | V | C | V | C | V |
| Euro | 4,24 | 4,19 | 4,29 | 4,17 | 4,32 | 4,19 | 4,26 | 4,21 | 4,26 | 4,21 | 4,30 | 4,21 | 4,29 | 4,21 | 4,25 |
| Dolar SUA | 2,96 | 2,88 | 3,02 | 2,89 | 3,02 | 2,92 | 2,97 | 2,93 | 2,98 | 2,90 | 3,02 | 2,91 | 3,01 | 2,92 | 2,98 |
| Forint | 0,158 | 0,0153 | 0,0164 | 0,0147 | 0,0164 | 0,0145 | 0,0165 | - | - | - | - | - | - | 0,0157 | 0,0160 |
| Gram aur | 147 | | | | | | | | | | | | | | |

# Vremea

Miercuri, 22 iunie

www.aradon.ro

**LA ORA 6**
**19°** Temperatura va fi între 19-23 grade. Vântul va sufla cu 10 km/h, dinspre SSV

**LA ORA 18**
**26°** Temperatura va fi între 19-26 grade. Vântul va sufla cu 13 km/h, dinspre SSE

## ZIUA PRECEDENTĂ

| | | | |
|---|---|---|---|
| Arad | 27°C | Umiditate: | 36% |
| Lipova | 27°C | Presiune: | 757mmHG |
| Chişineu- Criş | 27°C | Precipitaţii: | 0 % |
| Săvârşin | 27°C | Vânt: | 14km/h |
| Sebiş | 27°C | Direcţie vânt: | SSV |

## SOARELE

Răsare: 05:43
Apune: 21:30

## AZI

Temperaturile se vor situa între 19 şi 33 grade. Vântul va sufla cu 10km/h, dinspre SSV.

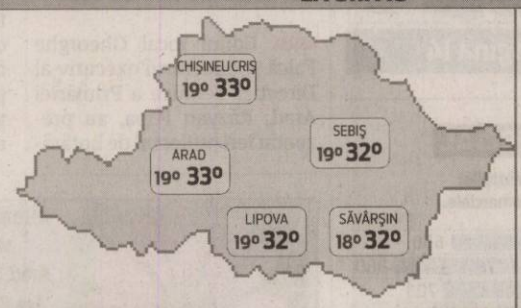


## FAZELE LUNII

02. 06. | 9. 06. | 15. 06. | 23. 06.

| MIERCURI | JOI | VINERI | SÂMBĂTĂ |
|---|---|---|---|
| 19° 33° | 18° 34° | 14° 29° | 11° 22° |
| însorit | însorit | ploaie | ploaie |

## CALENDAR

**Biserica ortodoxă:** Sf. Ier. Grigorie Dascălu, Mitr. Ţării Româneşti; Sf. Sfinţit Mc. Eusebie; Sf. Mc. Zenon, Zina şi Galaction (Post) . **Biserica greco-catolică:** Sf. ep. m. Eusebiu; [Sf. Paulin de Nola]. **Biserica romano-catolică:** Ss. Paulin de Nola, ep.

## PROGNOZĂ PENTRU TREI ZILE

Temperaturile minime vor fi cuprinse între 11 şi 19 grade, iar cele maxime între 22 şi 34 grade.

Temp.minime: 11 la 19° C
Temp.maxime: 22 la 34° C

JURNAL ARĂDEAN
Str. Poetului nr. 1C, Arad
BRAT Auditat de BRAT
Reclamaţii difuzare: 0257/ 228586

**Director editor:** Mircea Ţişcă (8472)
Secretariat: 0257.281802 (centrala), fax - 0257.280655
Şef departament difuzare: Carmen Csordas
Marea publicitate: 0257.280904 (int. 8488); Mica publicitate: 0257.210775
Tiparul executat la: SC Inform Media SRL, Calea Torontalului, DN 6, km 5,7, Timişoara

**Redactor şef: Adriana Barbu (8410)** Responsabil de număr: Leo Sfâra
**Secretar general de redacţie:** Gabriela Groza (8417) **Departamente: Eveniment:** Simona Butaru (8412), Monica Ardelean (8446), Alin Gherasim, **Politic:** Tristan Mihuţa (8431), Simion Todoca (8425); **Economic:** Andreea Pintea (8419), Margareta Szegö (8435); **Cultură, Învăţământ:** Vasile Filip (8428); **Social:** Diana Duţu (8429); **Sport:** Daniel Scridon (8427), Adrian Hărţău (8433), Leo Sfâra (8434);
**Tehnoredactare:** Ghizela Şerban, Ramona Vidulescu
REDACŢIE : tel. 0257.281802 (centrala); fax 0257.280655 (int. 8490), 0257.281797 (int.8489); e-mail:redactia.jurnalaradean@informmedia. ro, adevaruldearad@informmedia.ro, publicitate.jurnalaradean@informmedia.ro, publicitate.adevarul@informmedia.ro

# Pod suspendat, de 8 milioane de euro

**Primarul Aradului a prezentat, ieri, cele trei soluţii tehnice pentru un posibil viitor pod lângă cel vechi de 100 de ani.**

**ARAD.** Podul cu secțiune dublu chesonat, croit în baza cererilor Primăriei din caietul de sarcini, nu a mai fost pe placul conducerii orașului pentru că fura din imaginea obiectivului istoric - Podul Traian, pentru că părea neterminat și, desigur, pentru că era cel mai scump. Acesta era de 12 metri lățime (9,5 metri lățimea părții carosabile). Cel de al doilea model de pod părea să fie cel mai reușit, în viziunea unora. Era vorba de un pod identic ca aspect cu podul Traian, lat de 13 metri (9 metri lățimea părții carosabile). „Îți fura însă din ideea de pod istoric, intra în competiție nedorită cu podul Traian", a precizat Falcă.

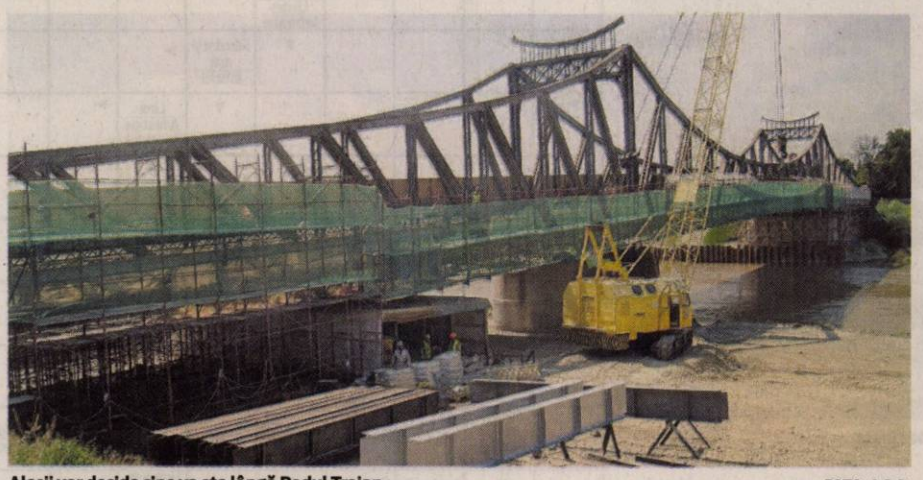

Aleşii vor decide cine va sta lângă Podul Traian FOTO: A.B.D.

**Soluţia favorită**

Cea de a treia soluție cu care a venit proiectantul a fost cea mai apropiată de gustul executivului. Podul suspendat, cu lățime de 11,4 metri (8,6 metri carosabilul), cu două benzi de circulație pe un singur sens (dinspre Calea Timișorii spre Boul Roșu) și cu o bandă pentru tramvai (în sens opus), pe care însă se va putea circula și cu mașina, a ocupat primul loc în lista preferințelor. „E o structură revoluționară care nu va obtura imaginea podului istoric, ci ar pune în valoare acest monument. Ne place cel mai mult și ne costă cel mai puțin", a precizat edilul.

**Pe când noul pod?**

Când ar putea fi realizat un astfel de obiectiv? Nu se știe. Mai exact, nu se știe când va începe lucrul, căci termenul de finalizare a fost fixat în toate cele trei variante la doi ani de la startul șantierului. Mai întâi de toate consilierii locali vor trebui să voteze vineri acest proiect, dacă sunt de acord cu el. Mai apoi, banca și ministerul care finanțează lucrările de reabilitare a centrului vechi și a podului Traian ar trebui să fie de acord cu mutarea economiei făcute la podul provizoriu, neconstruit, de 1,5 milioane euro, spre noul pod. Ar fi un început pentru finanțarea noului pod, susține Falcă.

**BANII, DE UNDE?**

Diferența de bani, undeva pe la șase milioane de euro (pentru că primarul este convins că suma din proiect va scădea la licitație), este încă în aer. Dar cum doar primul pas a fost făcut până acum...

ADRIANA BARBU DĂNILĂ
adriana.barbu@informmedia.ro

## Se întorc tramvaiele în Gai

**ARAD.** Primarul Gheorghe Falcă a precizat ieri faptul că tramvaiele se vor întoarce în Gai, pe strada Dunării, începând cu săptămâna viitoare. „Pe strada Dunării lucrăm împreună cu CTP la linia de tramvai, la un fel de reabilitare, care am cuprins-o în fondurile de întreținere. Se aduce la cotă linia de tramvai cu acces la case, iar de miercuri, joi urmează montarea liniei de contact. De vineri, începe să se facă proba la liniile de tramvai, iar săptămâna viitoare sperăm să dăm drumul la tramvaie", susține Falcă. Edilul a precizat că modernizarea va aduce cu ea „un impediment, o noutate care poate deranja. Îmbarcarea spre Bidi (de la capătul liniei) se va face de la Biserica Sârbească doar de pe partea stângă, deși înainte se putea face de pe ambele părți. Noi am reabilitat doar stația de pe partea stângă, de unde se va face și coborârea și urcarea. Pe viitor, când vom avea bani, sperăm să refacem și stația de pe partea dreaptă", a conchis edilul. JA- A.B.D.

Gheorghe Falcă FOTO: A.B.D.

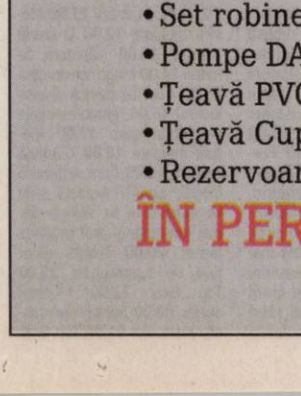

Are suficienţi consumatori FOTO: FAN

# Consumăm 10% din energia termică a ţării

**Aradul, parte din regiunea situată pe locul al treilea la consumul de energie termică.**

**ARAD.** Regiunea de Vest a țării se situează pe locul trei din țară în ceea ce privește consumul de energie termică. Potrivit unui raport pe tema consumului regional de energie termică, publicat de Econtext.ro, în județele Arad, Timiș, Hunedoara și Caraș-Severin se consumă 10% din cantitatea de energie termică produsă la nivel național.

Astfel, în București-Ilfov se livrează peste o treime din cantitatea de energie termică produsă la nivel național. Mai exact, 36% din energia termică produsă în România este furnizată Capitalei.

Pe a doua poziție în topul regiunilor se situează regiunea de Sud-Est, unde se livrează circa 14% din totalul de energie termică produsă în țara noastră.

**Vestul, pe trei**

Conform raportului, regiunea Vest absoarbe 10% din energia termică din țară. În Moldova, Oltenia și Crișana consumul este de câte 9% pe fiecare regiune. Pe ultimul loc se situează regiunea Centru, unde este livrată doar 4% din energia termică din România.

Un alt raport, publicat de PricewaterhouseCoopers, care preia date de la ANRSC, relevă faptul că în 2010 erau conectate la sistemul termic central 1,55 milioane de locuințe și aproape 7 milioane sunt debranșate.

Asta înseamnă că ponderea locuințelor branșate la sistemul centralizat de furnizare a energiei termice este de 18,37% din numărul total de locuințe din țară.

JA – S.B.

# Drumeţie în Lunca Mureşului

**ARAD.** Sub genericul ,,Veniţi cu Noi'', iubitorii de drumeţie sunt invitaţi în perioada 25-26 iunie 2011 în Parcul Natural Lunca Mureşului.

Plecarea din Arad se va face cu trenul de la ora 7:36 până la Bodrogu Nou, iar apoi se va merge pe jos, de la Mănăstirea Hodoş-Bodrog pâna la Bodrogul Vechi, unde se va face camparea în corturi proprii. Întoarcerea la Arad va avea loc fie sâmbătă, fie duminică, la ora 19,00, din Bodrogu Nou sau din Pecica. Conducătorul de grup este Ittu Ioan (tel. 0357-419.731), iar cheltuielile de transport se ridică la 11 lei.

O fotografie de grup, după o excursie pe cinste FOTO:FAN

Excursioniştii sunt rugaţi să aducă echipament de campare, bidon cu apă, pelerină, costum de baie, minge. Întâlnirea participanţilor va avea loc la intrarea în staţia CFR Arad, cu 30 de minute înainte de plecarea trenului.

Cei care doresc să facă deplasarea cu bicicletele (în total 35 km), se vor întâlni în faţa cimitirului Pomenirea, la ora 7:30 cu Steurer Adrian (tel. 0357.801.838).

**JA-A.P.**

## REŢETA ZILEI

# Prăjitură cu brânză

**INGREDIENTE:** Aluatul: 250 g făină, 2 linguri zahăr, 125 g unt moale, 1 ou, 1 zahăr vanilat. Umplutura: 500 g brânză de vaci, 300 g zmeură, 180 g zahăr, 3 ouă, 60 gr amidon, 1 lingură coajă de lămâie.

**MOD DE PREPARARE:** Se pun toate ingredientele pentru aluat în vasul robotului şi se frământă. Când se adună în 2-3 bucăţi, se scoate din castron şi se frământă puţin pe masa de lucru. Se dă formă de bilă, şi se ţine la rece 20 de minute. Se întinde aluatul între două foi de hârtie de copt, după care se aşază în tava unsă cu unt. Se înţeapă cu furculiţa şi se dă tava în cuptor timp de 7-8 minute. Se bat ouăle cu zahărul, până îşi triplează volumul. Se adaugă brânza de vaci şi coaja de lămâie şi se amestecă. Se pune şi amidonul, după care se mixează bine. O parte din crema de brânză se pune în forma de aluat. Se presară zmeura deasupra. Se toarnă şi restul cremei. Se nivelează şi se dă tava acoperită cu folie de aluminiu în cuptor, timp de 20 minute. Se descoperă tava, şi se mai lasă încă 30-40 minute. **Poftă bună!**

Pentru mai multe REŢETE intră pe **www.culinar.ro**

## CITIRE APOMETRE

Joi 23 iunie 2011. Blocuri D. Bolintineanu, C. Daviila, T. Moşoiu, A. Russo, S. Drăgoi, I. Suciu, Praporgescu, Malul Mureşului, N. Grigorescu, blocuri „I", „U", „Y" calea Aurel Vlaicu, blocuri colonia Fraţii Neumann, Orăştie, Slănic, Haţeg, blocuri Faleza Sud, Războieni, Răzvan, Boemiei, Vidra, I. Slavici, Porumbului, Orient, Cometei, Orion, Grădina Poştei, Satelit, Salcâmului, Privighetorii, T. Ciparlu, Castor, Pelicanului, Şoimului, Diamant, Cristal, Turturicii, Porumbiţei, Cocorilor, Pelinului, Vrabiei, Cucului, Muşeţel, I. Cosânzeana, Aprodu Purice, H. Coandă, Biruinţei, Pădurii, Griviţei fără soţ, Griviţei cu soţ, Mărului, Zorilor, Clujului fără soţ, Ghe. Doja fără soţ, Căpitan Ignat, Dorobanţilor, Badea Cârţan, I. Cardoş. Trandafirilor, N. Alexici, Ghe. Bariţiu, L. Szantay, Meţianu, Românului, p-ţa Catedralei, Academia Teologică, E. Gojdu, Tribunul Buteanu, A. Gavra, S. Tekelia, Preparandiei, Florilor, p-ţa H. Domokoş, Dornei, M. Scaevola, M. Eminescu, Transilvaniei, Ghe. Şincai, Sinaia, S. Balint, A. Cotruş, Mărăşeşti.

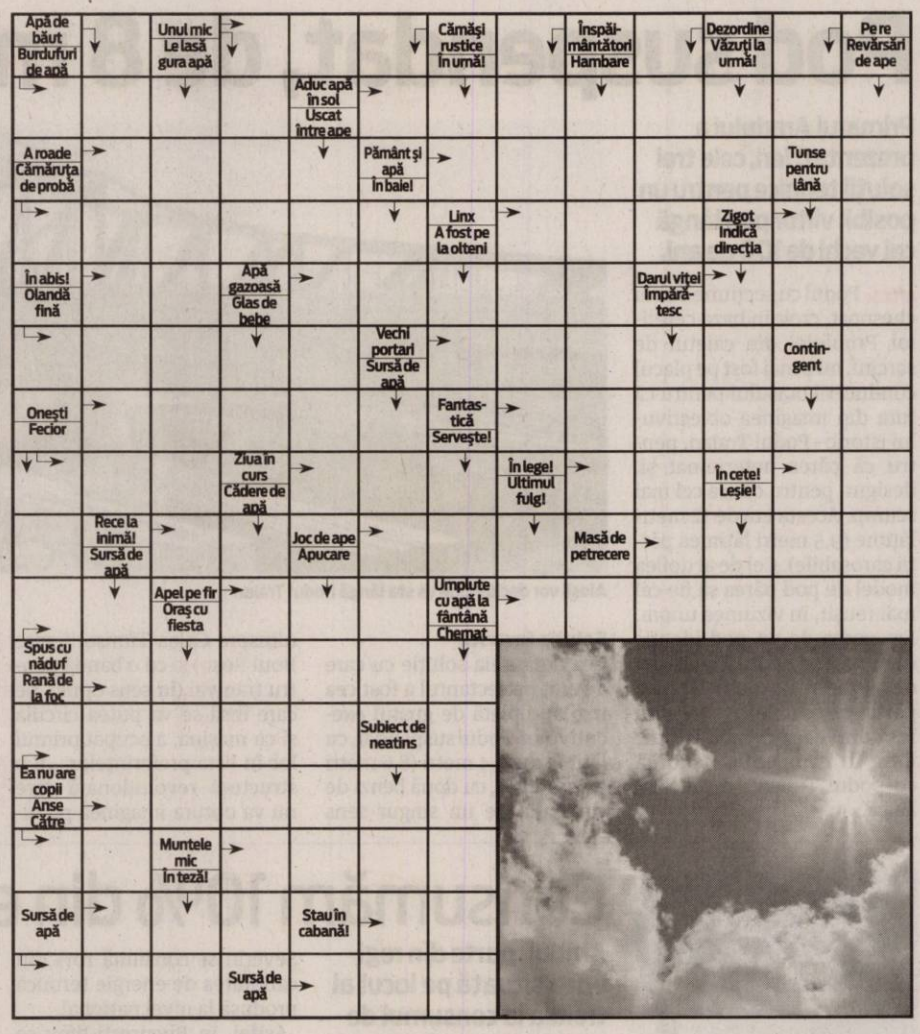


## SOLUŢIA INTEGRAMEI LA NR PRECEDENT

P-M-O-CUC-M-BUBURUZA-EROI-RASE-ANGHILA-FI-TANTAR-DI-CREDE-REN-EV-SEA-USI-IOC-I-E-DOS-NOE-ACE-STAT-ROIRE-IS-ASECATE-STUP-BUCLAT-ROTIRE-NA-REA-SI-PAUL-O-SUB-B-LANTURI-TU-SAN-FURNICA

## ÎNTRERUPERI CURENT

**Joi, 23 iunie 2011** - În municipiu: h 8:30-17:30: str. Ineului, Marnei, Orizont, Ulpiu, Tichindeal, Alunului, Septimiu, Ulmului, Mircea Voda, Nadejde, Trotus, Aron Pumnul(p); h 8-12: bd. Revolutiei nr. 100, 102, 104, P-ta. Avram Iancu, Gheorghe Baritiu, Gheorghe Lazar(p), Grigore Alexandrescu(p), Nicolae Balcescu, Metianu, Ludovic Szantay(p), Romanului(p), Tribunul Dobra(p). În judeţ;h 9-18: Slatina de Mureş, Stejar, Lupeşti, Pârneşti, Baia, Odvoş, Milova, Conop, Chelmac, Balastiera Milova, Restaurant km 43, Releu Cosmote, Orange, TVR, Gara CFR Milova, Drumuri Naţionale Milova; h9-17:Căpâlnaş (p); h9-11: Beliu(p); h11-13: Craiva (p); h8-17: Cil, Radesti; h8-15: Tulesti, Vandulesti; h8-16: Iacobini; h 9-12: Pancota(p); h 8-18: Paiuseni(p).

# Programe TV Miercuri, 22 Iunie

## TVR 1

**07.00** Telejurnal matinal. Sport (criptat) Meteo (I)
**08.00** Telejurnal matinal. Sport (criptat) Meteo (II)
**08.50** Giuvaierul palatului. (serial)
**10.00** Profesioniştii ... cu Eugenia Vodă. (r.)
**11.00** Piraţii. (documentar)
**12.00** TVR 55
**12.40** Legendele palatului: Kim Suro, regele de fier. (r.)
**13.20** Legendele palatului: Kim Suro, regele de fier. (r.)
**14.00** Telejurnal. Sport (criptat) Meteo
**14.45** MAI aproape de tine
**15.30** Oameni ca noi
**16.00** Convieţuiri
**17.00** Perechea potrivită
**18.00** Telejurnal
**18.25** Legendele palatului: Kim Suro, regele de fier. (s.)
**19.05** Legendele palatului: Kim Suro, regele de fier. (s.)
**19.45** Sport
**20.00** Telejurnal. Tema zilei
**21.00** Cu ochii'n 4
**22.10** Îmbrăţişări frânte. (Spania, 2009) Cu: Penélope Cruz. Un bărbat scrie, trăieşte şi iubeşte în întuneric. Victimă a unui accident de maşina în urma cu 14 ani, el şi-a pierdut vederea, dar şi pe femeia vieţii lui. Bărbatul avea două nume. Unul dintre ele este Harry Caine, un pseudonim pe care-l folosea numai pentru a-şi semna scrierile. Celălalt, Mateo Blanco, e adevăratul lui nume, cu care-şi semna filmele regizate.
**00.20** Perechea potrivită. (reluare)
**01.20** Cu ochii'n 4. (r.)
**02.10** Scandaloasele aventuri ale Lordului Byron. (d., MB, 2010) (II)
**03.00** Zoom. (BBC, 2009)

## PRO TV

**07.00** Ştirile Pro Tv. Ce se întâmplă, doctore? Omul care aduce cartea
**10.00** Ce se întâmplă, doctore? (r.)
**10.45** Cu un pas înainte. (r.)
**12.00** Tânăr şi neliniştit. (r.)
**13.00** Ştirile Pro Tv
**14.00** Nevastă sub acoperire. (acţiune, Canada, 2007) Cu: Shawnee Smith, Michael Woods, Gordon Michael Woolvett, Lori Ann Triolo, Robert Moloney
**16.00** Tânăr şi neliniştit. (s.) Povestea a trei familii care trăiesc în Genoa City, serialul acoperă cele mai importante şi interesante teme ale vieţii moderne, pornind de la muzică şi carieră până la situaţii limită în care se ating teme extrem de actuale cum ar fi SIDA, alcoolismul, drogurile, religia, adopţiile, avortul.
**17.00** Ştirile Pro Tv. Vremea
**17.45** Happy Hour
**19.00** Ştirile Pro Tv. Sport
**20.30** Supravieţuitorul. (acţiune, SUA 1996) Regia: Walter Hill Cu: Bruce Willis, Christopher Walken, Bruce Dern. Sport
**22.30** Ştirile Pro Tv
**23.00** CSI - New York. (s.)
**00.00** Mesaje de dincolo. (serial)
**01.00** Supravieţuitorul. (r.)
**02.30** Ştirile Pro Tv. (r.)
**04.00** Promotor. (r.)
**04.45** Apropo Tv. (r.)
**06.00** Happy Hour. (r.) O oră de veselie cu muzică live, dans, poveşti de viaţă deosebite, interviuri cu cele mai mediatizate vedete ale momentului, informaţii în premieră, dar şi întâmplări impresionante care se vor petrece chiar în studio, sub ochii telespectatorilor, acestea sunt doar câteva dintre ingredientele „Happy Hour".

## ANTENA 1

**06.00** Observator
**08.00** Matinal: 'Neatza
**10.00** În gura presei
**11.00** KITT. (serial, SUA 1982) Cu: David Hasselhoff, Edward Mulhare, William Daniels, Patricia McPherson, Richard Basehart. Michael este un poliţist împuşcat la datorie, dar care, ca şi Robocop, este "reconstruit" la capacitate optimă, numai bun ca să se întoarcă şi să facă dreptate în oraş. Pe lângă noile sale calităţi şi abilităţi,el are şi o armă secretă: maşina Kitt, un computer ultraperformant care îl scoate mereu din încurcături.
**12.00** Vânătoarea de comori. (s.)
**13.00** Observator
**14.00** Familia Bundy. (s.)
**14.30** Game Show: Câştigi în 60 de secunde. (r.)
**16.00** Observator
**17.00** Acces direct
**19.00** Observator. cu Andreea Berecleanu
**20.20** Attila, cuceritorul. (ultima parte) (acţiune, SUA 2001) Cu: Gerard Butler, Powers Boothe, Simmone Mackinnon, Steven Berkass, Kirsty Mitchell. Europa anilor 434. Razboinicul Attila si fratele sau preiau conducerea hunilor, neam de popor nomad. Dupa moartea fratelui, Attila, vrea sa formeze un imperiu care sa domine lumea, reuneste prin lupte succesive triburile de huni si viseaza sa cucereasca imperiul roman.
**22.00** Canan. (s.)
**23.00** Observator. cu Andrei Zaharescu Sport Meteo
**23.45** Divertisment: Un Show Păcătos. cu Dan Capatos
**01.00** Attila, cuceritorul. (r.)
**02.45** Vânătoarea de comori. (reluare)

## HBO

**07.40** Te iubesc, Beth Cooper! Comedie, SUA, 2009. Cu: Hayden Panettiere, Paul Rust, Jack T. Carpenter
**09.20** Food, Inc. Documentar, SUA, 2008.
**10.55** De Crăciun nu stăm acasă! Comedie, SUA, 2008. Cu: Vince Vaughn, Reese Witherspoon
**12.25** Carlitos are şansa vieţii. Aventuri, Spania, 2008. Cu: Guillermo Campra, Gustavo Salmeron, José María Pou
**14.15** Lady Gaga Presents. The Monster Ball Tour at Madison Square Garden
**16.20** Monştrii de astăzi. Comedie, Italia, 2009. Cu: Diego Abatantuono, Sabrina Ferilli, Giorgio Panariello, Claudio Bisio
**18.05** Scandalul majoretelor. Dramă, SUA, 2008. Cu: Tatum O'Neal, Ashley Benson, Jenna Dewan, Jessica Heap
**19.35** Jimmy şi Hope. Ep. 20 Comedie, SUA, 2011.
**20.00** Saga Amurg. Eclipsa. Romantic, SUA, 2010. Cu: Kristen Stewart, Robert Pattinson, Taylor Lautner, Xavier Samuel, Bryce Dallas Howard
**22.05** Urzeala tronurilor. Ep. 10 Aventuri, SUA, 2011.
**23.10** Secvenţă finală. Dramă, Canada, 2005. Cu: Chloë Sevigny, Shawn Ashmore, Lucy Liu, Stockard Channing, Olympia Dukakis
**01.15** Dezonoare. Dramă, Australia, 2008. Cu: John Malkovich, Jessica Haines, Eriq Ebouaney, Fiona Press, Antoinette Engel
**03.10** Mitul frumuseţii albe. Trupul. Documentar, Marea Britanie, 2009.
**04.00** Trilogia cântecului de dragoste. Dramă, SUA, 1988. Cu: Harvey Fierstein, Anne Bancroft

## CULTURAL

**08.30** Toate vieţuitoarele mari şi mici (s.) **09.30** La porţile cerului (r.) **10.00** Decor şi stil (r.) **10.30** Întâlniri în Europa (r.) **11.00** Viaţa în Evul Mediu (r.) **12.00** Jurnalul cultural (r.) **12.30** Oul pătrat (r.) **13.00** Concertele TVRC (r.) **14.00** Rezistenţa prin cultură (r.) **15.00** Jurnalul cultural **15.15** Însemnări din Tokyo (Oriza Hirata) (r.) **15.45** 3 minute de celebritate **16.00** Teleshopping **16.15** Arts.21 (d.) **17.15** Garantat 100% **18.15** Marile cutezătoare (d.) **19.15** Spectacool **19.45** Concertele TVRC **20.45** Capodopere din Galeria de Artă Modernă Românească (r.)

## AXN

**07.00** Cabinet de avocatură VII **08.00** Pericol iminent I Acţiune, SUA, 1996. **09.00** Crezi că ştii să dansezi? IV **10.05** Battlestar Galactica III SF, SUA, 2006. Cu: Edward James Olmos, Mary Mcdonnell, Katee Sackhoff, Jamie Bamber **11.00** Renovare extremă III **12.00** Pericol iminent I **13.00** Cabinet de avocatură VII Poliţist, SUA, 2002. **14.00** Battlestar Galactica III **15.00** Crezi că ştii să dansezi? IV **16.00** Renovare extremă III **17.00** Pericol iminent I **18.00** Cabinet de avocatură VII **19.00** Battlestar Galactica III **20.00** Renovare extremă III

## B1

**07.00** Ştirile B1TV **09.30** Teleshopping **10.00** B1, viaţa e frumoasă! (matinal de lifestyle) **11.30** Teleshopping **12.00** Ştirile B1TV **12.30** Actual B1 (Carla Giaca si Andrei Bădin) **14.00** Ediţie de prânz (Silviu Sergiu) **15.00** Ştirile B1TV **16.00** X-Press. Cu Vlad Petreanu **17.00** Ştirile B1TV **18.00** Cancan TV cu Adrian Artene **20.00** Ştirile B1TV (Sanda Nicola) **21.00** Evenimentul zilei (Robert Turcescu si Ion Cristoiu) **23.00** Razii de noapte **00.30** Cancan TV cu Adrian Artene (r.) **02.20** Ştirile B1TV (Sanda Nicola) (r.)

## PRIMA TV

**07.00** Minciuni intime – drama, SUA 2004 (r.) **09.30** Intalnirea inimilor - telenovela, India (r.) **10.30** Cine stie, castiga **11.30** Viceversa **13.00** Povestirile ratoiului - desene animate **13.30** Teleshopping **14.00** Intalnirea inimilor - telenovela, India **15.00** Mistere din trecut – serial mister, SUA **16.00** Efect 30 (r.) **17.00** Trasnitii (r.) **18.00** Focus 18 **19.00** Focus Sport **19.30** Efect 30 **20.30** Sub soarele Toscanei - comedie, SUA 2003 **22.15** Trasnitii **23.00** Va declar monstru si sotie - comedie, SUA 2007 **01.00** Focus (r.) **02.00** Va declar monstru si sotie - comedie, SUA 2007 (r.)

## PROCINEMA

**08.45** Echipa de urgenţă (r.) **10.00** Zoom in **10.10** Echipa de urgenţă (s.) **11.30** Teleshopping **11.45** Acasă în bucătărie (r.) **12.45** Happy Hour **14.00** Emisiune. Crime Time emisiune prezentată de Elena Lasconi **15.15** Descoperă România (r.) **15.45** Acasă în bucătărie **16.45** La Bloc (r.) **18.00** Teoria Big Bang (s.) (r.) **19.00** La Bloc (s.) **20.00** CSI - New York (s.) **21.00** Teoria Big Bang (s.) **22.00** Ritmul străzii (comedie, SUA, 2004) Regia: Chris Stokes Cu: Omarion Grandberry, Marques Houston, Jennifer Freeman, J-Boog, Lil'Fizz, Raz B

## ANTENA 2

**08.45** It's show time (r.) **10.00** Rai da' buni (r.) **12.00** Mari dezastre (documentar, SUA) **13.30** Agentul VIP (r.) **15.30** Trăieste sănătos (emisiune realizată de Simona Bălănescu) **17.00** It's show time **18.00** Face 2 face cu Cosmina Păsărin **18.30** Showbiz Report **19.30** Răi da' buni (emisiune realizată de Mihai Morar ) **21.15** Showbiz Report Bomba zilei **21.30** Agentul VIP **23.10** Face 2 face Decizia (cu Cosmina Pasarin) **23.15** La tinta **23.30** Nimic important! **00.30** Oops! (r.) **01.45** Rai da' buni(r.) **03.15** La tinta (r.)

## ACASĂ

**06.15** Impostoarea (s.) **07.45** Reţeta de ACASĂ (r.) **08.00** Cealaltă faţă a Analiei (s.) **09.30** Numai iubirea (s.) **11.15** Numai iubirea (s.) **12.45** Iubire şi onoare (r.) (s.) **14.15** Clase 406 (s.) **15.15** Reţeta de ACASĂ **15.30** Impostoarea (s.) **16.30** Poveştiri adevărate - emisiune cu poveşti reale despre viaţă, prezentată de Ioana Maria Moldovan si Dan Cruceru Vremea de ACASĂ **17.30** Inimă sălbatică (s.) **18.30** Suflet rătăcit (s.) **19.30** Teresa (s.) **20.30** Iubire şi onoare (s.) **21.30** Kassandra (s.) **22.30** Poveştiri de noapte - emisiune prezentată de Cabral şi Mircea Solcanu

## CINEMAX

**07.00** Uleiul lui Lorenzo Dramă, SUA, 1992. **09.10** Drumul spre casă Romantic, China, 2000. **10.40** Cei mai buni regizori de la Hollywood - Alan Parker **11.10** Nume de cod. Farewell Thriller, Franţa, 2009. Regia: Christian Carion. Cu: Guillaume Canet **13.00** Soţia călătorului în timp **14.45** Creatorul de vise **15.00** 1981 **16.40** Podul din nord **18.45** Uleiul lui Lorenzo **21.00** Trecătoarea **22.40** Down by Law **00.25** Cursă mortală **02.15** Oraşul umbrelor **03.35** Fericiţi împreună **05.10** Casa dragostei

## DIVA

**09.10** Crimele din Midsomer - Crimă la scară redusă **11.10** Amy **12.10** Farmece **13.10** Fetele Gilmore III **14.10** Victimele nopţii **16.00** Crimele din Midsomer - Încredere trădată **18.00** Lege şi Ordine **19.00** Farmece **20.00** Fetele Gilmore IV **21.00** Ofiţeri începători. Un grup de proaspăt absolvenţi ai Academiei de Poliţie trebuie să deprindă cât mai repede rosturile meseriei de poliţist pe străzile marii metropole. **22.00** Trei râuri **23.00** Victimă periculoasă

## ANTENA 3

**06.00** Ştirile de dimineaţă cu Nadina Câmpean şi Marius Ioniţă **10.00** Previziunile zilei cu Sabina Iosub **11.00** Se întâmplă în România cu Maria Coman **12.00** Ştiri **13.00** Se întâmplă în România cu Maria Coman **14.00** Ştiri **15.00** Esenţial cu Alina Petrescu **17.00** 100 min cu Alessandra Stoicescu **18.45** La ordinea zilei cu Dana Grecu şi Radu Tudor **20.00** Ştirea zilei cu Gabriela Vrânceanu Firea **21.00** Subiectiv cu Răzvan Dumitrescu. Emisiunea se adresează tuturor românilor, va aborda problemele arzătoare ale acestora, va prezenta soluţii politice şi/sau economice.

## M1

**06:50** Dimineaţa **10:00** Vară de Balaton **12:00** Un doctor în familie **13:30** Express Carpatin **13:55** Trecătoarea **15:05** Ecranul nostru **15:35** Universitatea cunoaşterii **16:30** Optica Romani Design **17:00** Miracole **17:55** Vară de Balaton **18:55** India (s) **19:40** Focul sălbatic (s) **20:30** Ştiri, sport **21:05** Concert Maga Zoltan **22:00** Linda (s) **23:15** 24 (s) **23:55** Seara **24:30** Pagini din istoria franco-maghiară **01:05** Ştiri **01:20** Dimineaţa (rel.)

**REDACŢIA NU ŞI ASUMĂ RESPONSABILITATEA PENTRU EVENTUALELE SCHIMBĂRI**

## DISCOVERY

**10.00** Moda străzii **11.00** Meserii murdare **12.00** O pradă mortală **13.00** Vânătorii de mituri **14.00** Mega constructori **15.00** Cum se fabrică diverse lucruri? **16.00** Tehnici esenţiale de supravieţuire **17.00** Meserii murdare **18.00** O pradă mortală **19.00** Cum se fabrică diverse lucruri? Această serie ne arată cum se fabrică cele mai obişnuite şi mai prozaice lucruri. **20.00** Tehnici esenţiale de supravieţuire **21.00** Top Gear **22.00** Monştrii apelor **00.00** Salvaţi din mâinile răpitorilor **01.00** Top Gear

ACCENTE

## Tristan Mihuţa

# E vremea ca Mitică să plece

Mitică... şi mai cum?
– E destul atâta: Mitică - de vreme ce şi dumneata îl cunoşti tot aşa de bine ca şi mine. Firește că trebuie să-l cunoaştem: îl întâlnim atât de des - în prăvălii, pe stradă, pe jos, în tramvai, în tramcar, pe bicicletă, în vagon, în restaurant, la Gambrinus - în fine pretutindeni.
Mitică este bucureşteanul par excellence. Şi fiindcă Bucureştii sunt un mic Paris, şi Mitică, se-nţelege, este un mic parizian. El nu e nici tânăr, nici bătrân, nici frumos, nici urât, nici prea-prea, nici foarte-foarte; e un băiat potrivit în toate; dar ceea ce-l distinge, ceea ce-l face să aibă un caracter marcat este spiritul lui original şi inventiv. Mitică este omul care pentru fiecare ocaziune a vieţii găseşte un cuvânt de spirit la moment, şi pentru asta simpaticul parizian al orientului este foarte căutat şi plăcut în societate.
Mitică are o magazie, un arsenal, o comoară de vorbe, de întrebări, de răspunsuri, cari fac deliciile celor ce au fericirea să-l cunoască.
Mai cu seamă pe provinciali, micul nostru parizian îi epatează cu verva lui scânteietoare. (....)
**Al dracului Mitică!**

> Când nea Mitică îţi trage cu ochiul, poţi fi sigur că Diavolul a făcut-o şi că ceea ce leagă el nu mai dezleagă nimeni

Sunt sigur că l-aţi recunoscut pe nemuritorul, contemporanul nostru I.L.Caragiale, descriindu-l pe „Mitică". Precum celebrul dramaturg, şi Mitică este un nemuritor. El trăieşte printre noi, ca un mare pişicher, e în pielea multora care azi îşi fac veacul. Uite-l pe Mitică Dragomir! Aidoma arhetipului, nea Mitică are replică la toate. Are şi soluţii pentru toate. Când nea Mitică îţi trage cu ochiul, poţi fi sigur că Diavolul a făcut-o şi că ceea ce leagă el nu mai dezleagă nimeni. Nici măcar Dumnezeu. Nea Mitică de la Liga Profesionistă de Fotbal a învăţat că trebuie să te faci simpatic pentru a profita de naivitatea ori de prostia unor semeni. De aceea, mulţi l-au văzut ca un personaj amuzant şi mai puţin ca un şmecher ordinar care învârte multe şi nu tocmai „mărunte". Acum, paharul s-a umplut. Ceea ce a făcut Mitică la şedinţa Comitetului Executiv al FRF, readucându-le pe Poli Timişoara şi Bistriţa în Liga I, este de-a dreptul o golănie. „Simpaticul" personaj s-a dovedit a fi de-a dreptul grobian. O fi el şmecher, dar legea e lege şi regulamentul trebuie să fie regulament chiar şi pentru un ... Mitică. Sperăm să fie trimis la plimbare, din fruntea LPF!

tristan.mihuta@informmedia.ro

Filarmonica arădeană, la ultimul concert al stagiunii FOTO:FAN

# Ultimul concert al Filarmonicii

**Cantata scenică Carmina Burana de Carl Orff a fost aleasă pentru încheierea stagiunii din acest an.**

**ARAD.** Iubitorii muzicii clasice sunt invitaţi la ultimul concert al celei mai de succes stagiuni ale Filarmonicii arădene.

Joi, 23 iunie, de la ora 19.30, în sala mare a Palatului Cultural, melomanii arădeni se vor bucura de una din cele mai populare cantate scenice, „Carmina Burana", compusă de Carl Orff.

Pentru prima oară a fost cântată în municipiul Arad, în data de 14 iunie 1958, în premieră naţională iar succesul avut ulterior a trasformat-o în una din cele mai de succes cantate.

**Vocile şi bagheta concertului**

La pupitrul dirijoral se va afla maestrul Ilarion Ionescu Galaţi, căruia, în 2004, preşedintele României i-a acordat ordinul Meritul cultural în grad de ofiţer. A fost recompensat în anul 2000 cu Marele Premiu pentru întreaga activitate decernat de Colegiul Criticilor Muzicali. Soliştii concertului vor fi soprana Camelia Clavac, baritonul Adrian Mărcan şi tenorul Valentin Racoveanu. Adrian Mărcan a susţinut rolul de bariton al Carminei Burana pe scena Filarmonicii din München. Pregătirea Corului Academic al Filarmonicii de Stat Arad îi aparţine lui Daniel Robert Rădoiaş. **JA-M.A.**

Florin Galiş FOTO: A.P.

# Cu Moisescu, tot în Consiliu

**PNL a fost informat că Primăria a decis să nu constate încetarea mandatului lui Cristian Moisescu!**

**ARAD.** Liberalii au primit, oficial, comunicarea din partea administraţiei locale potrivit căreia Cristian Moisescu rămâne în continuare în Consiliul Local, deşi a fost exclus din partid. Conflictul între PNL Arad şi Consiliul Local, pare acum, departe de a-şi găsi un sfârşit.

„După cum se poate vedea am fost informaţi de către Primăria Municipiului Arad, în conformitate cu prevederile Legii 215/2001, că CLM Arad a decis prin hotărârea 131 din 11 mai 2011 să «respingă porpunerea de constatare a încetării de drept a mandatului de consilier local al domnului Moisescu Cristian, ca urmare a pierderii calităţii de mebru al Partidului Naţional Liberal». Prin urmare, nici postul său din consiliu nu a fost declarat vacant", a spus preşedintele PNL Arad, Florin Galiş, în cadrul unei conferinţe de presă. Mai mult, Galiş a subliniat că „Moisescu este ţinut în consiliu, chiar dacă PNL, cel care l-a trimis acolo, acum îl retrage. Nu putem spune decât că cei din Consiliu refuză să constate un fapt evident". Despre despărţirea de Cristian Moisescu, preşedintele PNL Arad a punctat: „Nu este un fapt de dorit, dar pur şi simplu nu se mai înţelegea cu direcţia partidului. Nu este pentru nimeni o bucurie că a plecat domnul Moisescu". **JA-A.P.**

Se pregăteşte informarea sătenilor FOTO: M. SZEGŐ

# Dezbat mediul în judeţ

**ARAD.** Agenţia pentru Protecţia Mediului Arad va desfăşura lunar campanii de mediu pentru a rezolva problemele cu care se confruntă oamenii. Primele două vor fi la Primăria Sîntana, în 28 iunie, şi la Casa de Cultură Chişineu Criş, în 30 iunie, la ora 10. „Scopul acestor campanii este acela de a veni în sprijinul cetăţenilor şi pentru a soluţiona cu operativitate potenţialele probleme de mediu sesizate de către aceştia. Ele se vor desfăşura în colaborare cu primăriile, prin participarea unor reprezentanţi din partea APM Arad la sedinţele de audienţe şi dezbateri publice în localităţile mai mari, sau care au potenţiale probleme de mediu", explică Dana Dănoiu, directorul APM Arad.

Invitaţi sunt atât reprezentanţi din administraţia publică locală, instituţii deconcentrate, cât şi reprezentanţii mass-mediei locale. Temele prioritare vor fi gestionarea deşeurilor, colectarea selectivă, calitatea aerului şi prevederile legislaţiei de mediu în vigoare, respectiv atribuţiile agenţiei şi ale gărzii de mediu. **JA-M.S.**

# Oraşul se schimbă în bine

**ARAD.** PDL Arad consideră criticiile lansate de opoziţie ca fiind făcute din frustrare. „Înţelegem frustrarea celor din opoziţie când oraşul se schimbă în bine sub privirile lor. Nu le este uşor să accepte, în calitate de opozanţi (deşi ca arădeni ar trebui să îi încânte, dar se pare că nu vor să manifeste conştiinţa apartenenţei la această comunitate) că Aradul va fi în curând canalizat aproape integral, că se munceşte într-un ritm alert pentru obiective care vor spori confortul arădenilor, că în curând se va putea circula pe autostrada Arad-Timişoara, că vom inaugura noul pod peste Mureş sau că oraşul va avea o infrastructură de transport în comun la nivel european. Opoziţia nu este parte a acestui progres, nu îl înţelege şi nu îl doreşte. Opoziţia şi-ar dori un Arad ca pe vremea sa, incolor, inodor şi insipid, care să nu evolueze, şi unde retorica populistă, ticluită prin cafenele, să aibă succes", se arată într-un comunicat al PDL Arad. Mai mult PDL susţine că „opoziţia, în disperarea de cauză, jigneşte arădenii". **JA-A.P.**

Şeful PDL Arad, Gh. Seculici FOTO: JA

Flavius Ghender şi Dorel Căprar FOTO: JA

# Acuză întâlnirile electorale

**ARAD.** „Administraţia PDL continuă să inaugureze petice de drum şi să organizeze, cu acest prilej, întâlniri politice plătite din bani publici. Mai mult, la aceste întruniri participă şi prefectul Călin Bibarţ care ar trebui să fie apolitic", a punctat ieri, în conferinţă de presă, preşedintele PSD Arad, Dorel Căprar. Liderul social democraţilor arădeni mai spune că întâlnirile degenerează în adunări electorale, în care sunt adunaţi cetăţenii să li se arate marile beneficii ale administraţiei PDL. **JA-A.P.**

Nou
Varice?
Tratament eficient şi modern !!
Tratăm varicele prin Scleroterapie Asistată Ultrasonografic (UGS) :
- fără operaţie chirurgicală
- fără anestezie – este nedureroasă
- fără cicatrici postoperatorii
- fără absenţa de la serviciu / concediu medical
- pacientul işi poate desfăşura activitaţile zilnice obişnuite în câteva ore de la intervenţie.

HEMOROIZI? FISURI ANALE?
TRATAMENT FĂRĂ OPERAŢIE
Sunt folosite cele mai noi tehnici practicate in Comunitatea Europeană:
- Investigaţiile videocomputerizate
- Fototermocoagularea în spectru infraroşu
- Excizia cu unde de radiofrecvenţă

Colonoscopie şi Ecografie Abdominală Gratuite în cadrul tratamentului!
10% reducere din costul tratamentului pentru pensionari
Arad: 0257 213 888
LaurusMedical clinics
www.laurusmedical.ro

aradjob.ro

# Comerţul internaţional, după două luni

**ARAD.** În perioada 1.I - 28.II 2011, exportul realizat s-a ridicat la 332.208 mii euro, iar importul de marfuri la 296.758 mii euro. Drept urmare, la nivelul judeţului Arad s-a înregistrat un excedent comercial de 35.450 mii euro. Excedent mai mare al balanţei comerciale s-a înregistrat la următoarele grupe de produse: mijloace de transport (+70.493 mii euro), mărfuri şi produse diverse (+20.076 mii euro), maşini, aparate şi echipamente electrice (+7.289 mii euro), materii textile şi articole din acestea (+7.890 mii euro). În structura exporturilor, o pondere însemnată au deţinut-o următoarele grupe de produse: maşini, aparate şi echipamente electrice (27,2 %), mijloace de transport (25,7 %), materiile textile şi articole din acestea (12,5%) etc. **JA-A.P.**

# 7,9

procente este scăderea înregistrată de producţia industrială realizată în perioada 01 ianuarie - 30 aprilie 2011, faţă de perioada corespunzătoare a anului trecut, conform Direcţiei Judeţene pentru Statistică Arad.

În tot acest timp valoarea cifrei de afaceri a crescut cu peste 32 de procente faţă de anul 2010.

**JA-A.P.**

# Euro se apreciază, în detrimentul leului

**BUCUREŞTI.** Tendinţa de depreciere a monedei naţionale s-a menţinut şi la începutul acestei săptămâni, BNR stabilind un curs oficial de 4,2635 lei/ euro. Astfel, moneda unică europeană s-a apreciat cu 0,81 de procente, comparativ cu ultima zi din săptămâna trecută. Deprecierea leului poate fi legată de anunţul amânarii eliberării tranşei de 12 miliarde de euro pentru Grecia.

**Bani pentru ovine** FOTO: M.S.

# Peste zece mii de cereri pentru oi şi capre

**ARAD.** Agenţia de Plăţi şi Intervenţie pentru Agricultură a încheiat Campania de primire a cererilor de acordare a plăţilor naţionale directe complementare în sectorul zootehnic, pentru speciile ovine/ caprine. Agenţia de Plăţi Arad se clasează pe locul 3 privind numărul de capete solicitate la plată, fiind depuse 1147 cereri pentru un număr de 358 599 capete. **JA-A.P.**

# Încep depunerile electronice!

**Peste doar câteva zile contribuabilii vor depune declaraţiile unice doar în format electronic.**

**Angajaţii finanţelor nu vor mai prelua declaraţiile unice depuse pe hârtie** FOTO: JA

**ARAD.** Agenţia Naţională de Administrare Fiscală (A.N.A.F.) îi informează pe contribuabili că, potrivit prevederilor Hotărârii Guvernului nr.1397/2010, persoanele fizice şi juridice care au calitatea de angajator sau entităţi asimilate angajatorului, începând cu data de 1 iulie 2011, vor completa şi depune formularul 112 - „Declaraţia privind obligaţiile de plată a contribuţiilor sociale, impozitului pe venit şi evidenţa nominală a persoanelor asigurate", numai prin mijloace electronice de transmitere la distanţă, pe portalul e-România, nemaifiind acceptat formatul hârtie.

**Certificat pe semnătură**

„Pentru depunerea declaraţiei prin mijloace electronice de transmitere la distanţă, angajatorii trebuie să deţină un certificat calificat, eliberat în condiţiile Legii nr.455/2001 privind semnătura electronică sau să împuternicească persoane care deţin acest certificat. Alte detalii privind obţinerea certificatelor calificate se găsesc pe site-ul ANAF, modulul „Declaraţii electronice", explică purtătorul de cuvânt al Direcţiei Generale a Finanţelor Publice Arad, Călin Arusti. Declaraţia privind obligaţiile de plată a contribuţiilor sociale, impozitului pe venit şi evidenţa nominală a persoanelor asigurate se completează/ validează cu ajutorul programelor de asistenţă puse la dispoziţia contribuabililor gratuit de unităţile fiscale sau descărcate de la adresele www.finantearad.ro şi www.anaf.ro.

**PENTRU DETALII**

Informaţii detaliate se pot obţine fie prin birourile pentru asistenţa contribuabililor din cadrul administraţiilor finanţelor publice, fie prin accesarea paginile de Internet - www.finantearad.ro şi www.anaf.ro

„Nedepunerea sau depunerea cu întârziere a formularului 112 constituie contravenţie şi se sancţionează potrivit prevederilor art. 219 din Codul de procedură fiscală", a mai spus Arusti.

> De la 1 iulie declaraţiile unice se vor depune doar electronic
>
> **CĂLIN ARUŞTI**

**ANDREEA PINTEA**
andreea.pintea@informmedia.ro

# Linie Tel-Verde pentru munca nedeclarată

**ARAD.** Pentru „prevenirea muncii nedeclarate", obiectiv stabilit în Planul naţional, Inspecţia Muncii şi-a asumat ca măsură punerea în funcţiune a unui Tel-Verde care va furniza informaţiile de bază privind legislaţia muncii.

În acest sens, începând cu data de 14.06.2011, şi la nivelul Inspectoratului Teritorial de Muncă Arad este activă linia telefonică gratuită pentru sesizări privind munca fără forme legale.

Linia este accesibilă apelanţilor prin intermediul numărului verde 0800868622, de luni până vineri, între orele 08.30 şi 16.30, apelurile putând fi realizate doar din reţele fixe.

„Obiectivul general al Strategiei reglementat prin HG 1024/2010 îl reprezintă diminuarea muncii nedeclarate, încadrarea unui număr cât mai mare de angajaţi cu contracte individuale de muncă", punctează inginerul Ovidiu Jugu, inspector şef la Inspectoratul Teritorial de Muncă Arad.

**JA-A.P.**

(H-78938)

**SC ALP GRUP SRL, SC IMPERSIOR SRL şi SC Overall Solutions and Consulting SRL**
anunţă
**Organizarea unor sesiuni de training pentru dezvoltarea competenţelor antreprenoriale şi manageriale**
în cadrul
**PROIECTULUI D.A.C.I.A.**
**"Dezvoltarea Aptitudinilor, Competenţelor şi Iniţiativei Antreprenoriale"**

***Participarea la traininguri este subvenţionată integral.***

Pentru informaţii suplimentare, vizitaţi website-ul **www.alpgrup.ro** sau vă rugăm a ne contacta la adresa de email: **office@alpgrup.ro**

Pentru informaţii detaliate despre celelalte programe cofinanţate de Uniunea Europeană, vă invităm să vizitaţi www.fonduri-ue.ro

*Dezvoltarea Aptitudinilor, Competenţelor şi Iniţiativei Antreprenoriale*
Proiect cofinanţat din Fondul Social European prin
Programul Operaţional Sectorial Dezvoltarea Resurselor Umane 2007-2013
*"Investeşte în oameni"*

ALP GRUP Business Advisory Services

**Simona Hăprian** FOTO:FAN

# Un an de Pro Rural, la Vâlcea

**RM. VÂLCEA.** Centrul de Pregatire Profesională Vâlcea a prezentat bilanţul unui an de implementare a proiectului PRO RURAL-Sistem integrat de dezvoltare a resurselor umane pentru sustenabilitatea mediului rural.

Din partea Aradului a fost prezentă Camera de Comerţ, Industrie şi Agricultură Arad, prin doamna Simona Hăprian - coordonator teritorial pentru regiunea Vest, şi domnul Nicolae Grosan - expert structuri parteneriale în proiect şi director general al CCIA Arad.

Din activităţile întreprinse pe teren, s-a constatat un interes crescut pentru participarea la cursurile de IT, dar şi la „Şcoala Afacerilor Rurale".

**JA-A.P.**

**YAZAKI**

are un rol important în producerea de sisteme de conectori, blocuri de relee, instrumente de bord, panouri de siguranţă şi alte produse injectate din material plastic, pentru marii producători din industria automobilelor.

**ANGAJEAZĂ**

**OPERATORI PRODUCTIE**

**Activitatea principală :**

Asamblarea componentelor electronice conform instrucţiunilor de lucru pentru marii producători din industria automobilelor.

**Cerinţe:**

- Cel puţin 10 clase absolvite;
- Disponibilitate de a lucra în schimburi.

**Firma noastră oferă:**

*** Salarii motivante;**
*** Bonusuri lunare** de până la **20% din salariu;**
*** Spor pentru orele lucrate noaptea;**
*** Bonuri de masă** din prima zi;
*** Transportul gratuit;**
*** Pregătire profesională** excelentă şi condiţii foarte bune de lucru;

Dacă vrei să lucrezi în fabrica noastră VINO şi DEPUNE un curriculum vitae sau COMPLETEAZĂ un formular de angajare la sediul firmei **Yazaki Component Technology** din Arad, Zona Industrială Vest, Strada III, nr. 4 - 4A sau trimite-l la Fax: 0372-577.089 sau la **yct_recruiting@yazaki-europe.com.**

*Pentru orice informaţii ne puteţi contacta la nr. 0372-577.002 sau 0372-577.087*

(H-157329)

# A decedat la „Judeţean”

**ARAD.** Una dintre cele două persoane rănite în explozia din Pecica, ce a avut loc la începutul lunii, a decedat din cauza rănilor. Mai ciudat este faptul că a murit chiar bărbatul care era cel mai puțin rănit dintre cei doi. Pe surse, se pare că rănile produse de explozie i-au fost fatale celui care a rămas internat în Spitalul Județean Arad. Și asta chiar dacă, inițial, starea acestuia nu era atât de gravă ca cea a colegului său. Cel mai grav rănit dintre ei a fost transportat la Spitalul de Arși din București, după ce medicii arădeni au susținut că rănile lui sunt prea grave pentru a putea fi tratate în unitatea medicală din orașul nostru.

Așa că acesta a fost transportat în Capitală cu o aeronavă privată, în timp ce colegul lui a rămas în spitalul arădean. Dacă cel rămas în Județean a murit, de la București veștile par a fi mai bune. Se pare că muncitorul dus la Spitalul de Arși se simte mai bine, iar starea lui de sănătate se îmbunătățește constant.

**JA-A.G.**

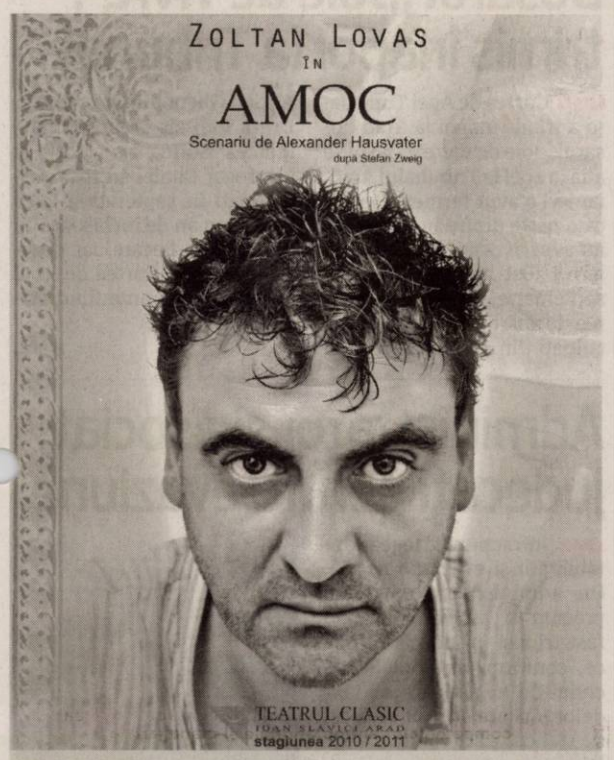


**REVINE „AMOC“**

Duminică, 26 iunie, de la ora 19,00, arădenii au ocazia să îl revadă pe cunoscutul actor Zoltan Lovas într-un rol memorabil – Doctorul, din spectacolul „Amoc“, semnat Alexander Hausvater!

FOTO: FAN

# Preot în cercetarea DNA

**Prejudiciul adus de către Totphal Bela Parohiei Evanghelice Luterane a fost stabilit, potrivit expertizei, la aproximativ 250. 000 euro.**

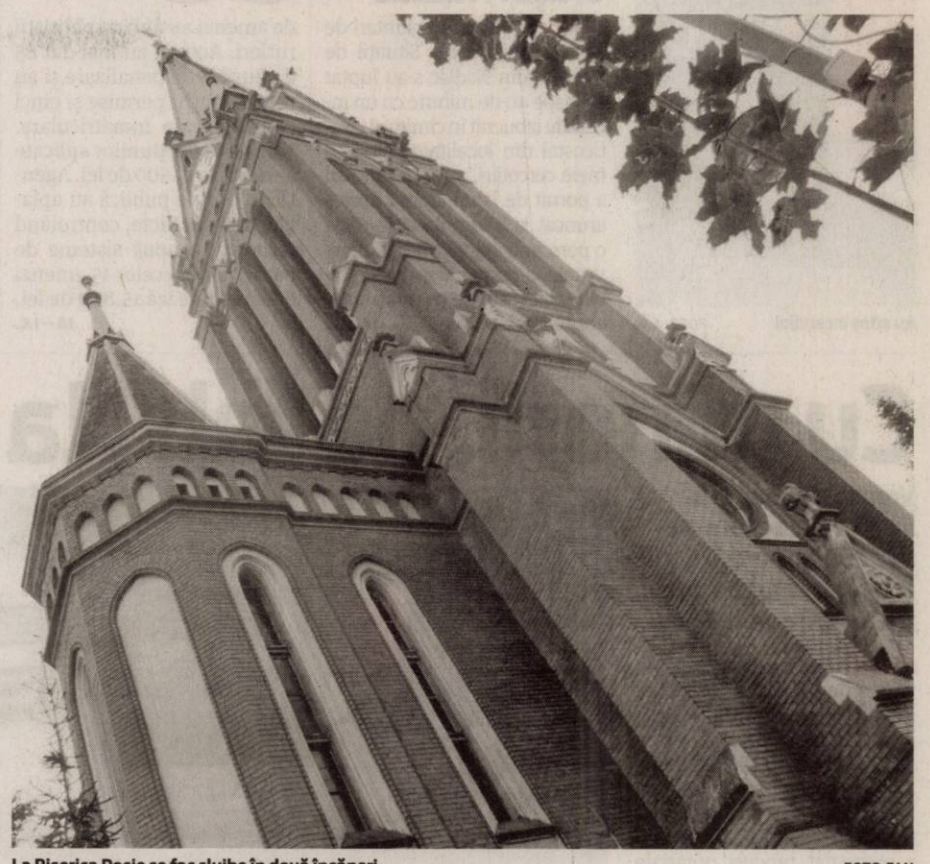

La Biserica Roşie se fac slujbe în două încăperi FOTO:FAN

**ARAD.** Parohia Evanghelică Luterană a fost prejudiciată de fostul ei preot paroh de suma de 250 000 euro, bani care au intrat în conturile firmelor private ale lui Totphal Bela sau ale membrilor familiei acestuia. Prejudiciul fiind mare, cazul a fost declinat către Direcția Generală Anticorupție (DNA) care va continua cercetările. Pentru a-și însuși acești bani, Tophal Bela s-a folosit de o inginerie financiară eficientă și relativ simplă. A înființat o Asociație care nu are nici o legătură juridică cu parohia „Biserica Evanghelică Luterană Autonomă”, căreia i-au fost închiriate, pe un preț modic, cu data de 18.11 2008, clădirea de pe strada Blajului, cunoscută ca Palatul Evanghelic, proprietatea Parohiei Evanghelice Luterane. Tot cu aceea dată, clădirea Palatului a fost închiriată unor firme ale căror administratori sunt, printre alții, fostul preot paroh, Tothpal Bela, soția acestuia Totphal Renata și tatălui ei, Pal Francisc, cât și curatorului parohiei, Nemeth Iosif. E vorba de firmele Lutheran Leasing SA, Lutheranium SRL și Confirma SRL. Acestea au subînchiriat spațiile comerciale la prețul pieței și, în acest mod, banii din chirii ajungeau în buzunarele respectivelor persoane și nu în conturile parohiei. Potrivit expertizei, suma se ridică la circa 250 000 euro. Mai mult, din iunie 2009, Asociației i-a fost cedat și uzufructul atât al acestei clădiri, cât și al Bisericii Roșii. Procesul civil pentru anulare a uzufructului este pe rol, dar a fost strămutat de la Arad, la Târgoviște, la solicitarea avocatului lui Totphal Bela.

**Plângerile penale stagnează**

În acest moment, stagnează la Parchetul de pe lângă Judecătoria Arad două plângeri penale legate de acest caz. Unul are deja o vechime de mai bine un an, fără ca procurorii să formuleze rechizitoriul și să decidă dacă va fi sau nu trimis în judecată. E vorba despre plângerea penală pentru exercitarea fără drept a unei profesii, Totphal Bela continuă chiar și în acest moment să-și exercite funcția de preot chiar dacă acest drept i-a fost retras de către Episcopia Evanghelică Luterană.

Cealaltă plângere este pentru nerespectarea unor hotărâri de executare silită privind accesul în biserică și în spațiile ce aparțin de drept parohiei.

**MONICA ARDELEAN**
monica.ardelean@informmedia.ro

**PREOT CU SILA**

Profesia de preot se poate exercita doar în anumite condiții, clar prevăzute de Legea Cultelor 489/2006 și Statutul BELR, condiții care nu sunt respectate de către fostul paroh. Chiar dacă parohia luterană și-a recâștigat dreptul de a oficia slujbele în Biserica Roșie, prin preotul paroh Jakab Istvan, fostul preot continuă să oficieze și el într-o altă încăpere. Pentru o mică parte din enoriașii rămași fideli.

# Miss: Se caută cele mai frumoase fete

**Doar www.aradon.ro îți oferă șansa să te înscrii la concurs, dar și să votezi pe frumoasele care vor trece de preselecție.**

Frumoasele Aradului, gata să intre în scenă FOTO: FAN

**ARAD.** Iată că prestigiosul concurs de frumusețe, Miss Arad a ajuns la ediția a VI-a. În Arad s-a dat startul găsirii celor mai frumoase fete care vor participa la preselecția concursului. Începând de miercuri, 22 iunie, caravana Miss Arad va porni în căutarea celor mai frumoase arădence care doresc să se înscrie în acest concurs, în cele mai importante artere ale Aradului. În cadrul preselecției Miss Arad vor putea participa toate fetele care au domiciliul stabil în județul Arad, vârsta minimă de 14 ani și maximă de 24 ani, sunt necăsătorite, au înălțimea minimă de 1,67 metri și aspectul fizic plăcut. Preselecția concursului Miss Arad din acest an este concepută pentru a dărui participantelor posibilitatea unei examinări atente a frumuseții lor de către un juriu format din profesioniști, de aceea preselecția va avea loc doar după înscrierea fetelor și votarea acestora pe site-ul www.aradon.ro. Fetele care doresc să se înscrie la concurs și au pierdut întâlnirea cu caravana, se pot înscrie direct pe site-ul www.aradon.ro, începând de vineri 24 iunie, până luni, 4 iulie, când se va da startul la votul on-line pe același site.

**JA - V.G.**

# Zerindul, pe un nou drum

**Comuna Zerind va derula un proiect pentru reabilitarea și modernizarea unui drum până la frontieră.**

Autoritățile maghiare și române sunt parteneri în proiect FOTO:V.G.

**ZERIND.** Comuna Zerind, în parteneriat cu orașul Gyula (Ungaria), va demara proiectul „Reabilitare și modernizare drum comunal Zerind - Iermata Neagră - Frontiera Ungaria”, în cadrul programului de Cooperare Transfrontalieră Ungaria - România 2007 - 2013. Perioada în care se va derula proiectul este 01.06.2011 - 30.11.2012. În cadrul proiectului va fi reabilitat drumul existent, în lungime de 3,15 kilometri, și va fi construit un drum nou în lungime de 4,5 kilometri, până la frontiera cu Ungaria, în apropierea localității Denesmajor. Valoarea proiectului este de 3.006.155 de euro, din care finanțarea nerambursabilă este de 2.929.696 de euro. Co-finanțarea Consiliului Local Zerind este de 49.232 de euro, în timp ce cofinanțarea Consiliului Local din Gyula este de 27.227 de euro. Beneficiarii direcți ai proiectului sunt cetățenii comunei Zerind iar indirecți cei aflați în tranzit, care utilizează infrastructura comună.

**Legături noi**

„Acest proiect de reabilitare și modernizare va contribui la o accesibilizare transfrontalieră îmbunătățită, prin crearea de noi legături rutiere între localități, reducerea gradului de izolare a localităților, reducerea timpilor de călătorie, fluidizarea traficului transfrontalier de pasageri și mărfuri. Astfel, va avea loc dezvoltarea schimburilor economice, culturale, etnice, turistice în zona de frontieră România - Ungaria”, a declarat Alexandru Simandi, primarul comunei Zerind.

**JA - V.G.**

# Vinurile arădene vor fi prezentate în Franţa

Adrian Ţolea FOTO: FAN

**BORDEAUX.** Vinurile din Podgoria Miniș-Măderat vor fi prezentate în Franța. În perioada 19 -23 iunie 2011 se desfășoară la Bordeaux, Franța, „VINEXPO 2011”, cel mai important eveniment expozițional mondial al anului în domeniul vinului.

Participarea românească la aceasta manifestare s-a realizat în cadrul Programului de promovare a exporturilor românești și în cooperare cu Asociația Producătorilor și Exportatorilor de Vinuri din România - APEV. În pavilionul românesc își expun produsele 12 renumiți producători de vinuri românești: Wine Princess Arad, Agricola Stirbey, Carl Reh Winery, Crama Ceptura, Halewood Romania, Cramele Recaș, Domeniile Sahateni, Murfatlar România, Senator Wine, Serve Ceptura, Vincon Vrancea și Cotnari. „Mă bucur că județul Arad este prezent la VINEXPO 2011 unde vor fi prezentate vinurile deosebite din Podgoria Miniș-Măderat. Aradul este membru în conducerea Adunării Regiunilor Europene Viniviticole și va organiza în perioada 22-24 septembrie o ședință a biroului AREV la Arad”, a declarat Adrian Țolea, vicepreședinte al Consiliului Județean Arad.

**JA – S.B.**

# Peste 30 de căţei aşteaptă un cămin

**ARAD.** O grămadă de câței cu vârste cuprinse între două și patru luni, așteaptă să își găsească stăpâni. „Animalele sunt deparazitate și am început și schema de vaccinare”, spune Claudiu Iosim, președintele asociației ANIMED Arad.În plus, membrii ONG-ului promit să asigure sterilizarea gratuită peste câteva luni.

**JA-M.S.**

Au stins incendiul FOTO: A.G.

## Incendiu în cimitirul din oraşul Nădlac

**NĂDLAC.** Pompierii voluntari de la Serviciul pentru Situaţii de Urgenţă din Nădlac s-au luptat aproape 40 de minute cu un incendiu izbucnit în cimitirul penticostal din localitate. Din primele cercetări, se pare că focul a pornit de la un chibrit aprins aruncat la întâmplare de către o persoană neidentificată. A ars vegetaţia uscată, dar şi zece tăblițe din lemn de pe morminte, anunţă pompierii. **JA-A.G.**

## 95

de amenzi au aplicat poliţiştii rutieri. Aceştia au mai dat 85 de puncte de penalizare şi au reţinut patru permise şi cinci certificate de înmatriculare. Valoarea sancţiunilor aplicate se ridică la 17.500 de lei. Agenţii de ordine publică au aplanat şase conflicte, controlând totodată şi nouă sisteme de pază. Valorea celor 15 amenzi date însumează 15.800 de lei. **JA – I.C.**

## Din Satu Mare, la furat de ţigări şi bani în Arad

**ARAD.** Un tânăr de 21 de ani, din judeţul Satu Mare, a fost prins furând dintr-un magazin de pe Calea Romanilor. În noaptea de 22 spre 23 mai, Jeno V. a furat ţigări şi bani, prejudiciul fiind de 630 de lei. Tânărul a fost reţinut şi urmează să fie prezentat cu propunere de arestare preventivă. Cercetările continuă pentru documentarea întregii activităţi infracţionale. **JA – I.C.**

Cercetat în continuare FOTO: I.C.

## A luat foc o autoutilitară din Chişineu-Criş

**CHIŞINEU-CRIŞ.** Pompierii de la Garda de Intervenţie Chişineu-Criş au fost solicitaţi să stingă un incendiu pornit la o autoutilitară. Cinci subofiţeri, ajutaţi de o autospecială, au reuşit să lichideze focul în aproximativ 10 minute, limitând pagubele semnificativ. Se pare că incendiul ar fi pornit de la un scurtcircuit, iar focul a afectat partea lateral-faţă a autoutilitarei cu pricina. **JA-A.G.**

# Cu minorii, pe fals, la vamă

**Vroiau să ajungă în Franţa şi, ca atare, au dat 250 de euro şi două telefoane mobile pentru a plăti actele false.**

Drumul celor trei minori şi al adolescentului s-a încheiat la Nădlac FOTO: FAN

**NĂDLAC.** Un adolescent în vârstă de 18 ani a încercat să scoată ilegal din ţară trei minori. Tânărul de 18 ani s-a prezentat la ieşirea din România la volanul unei maşini marca Seat, în autoturism aflându-se trei minori pentru care şoferul a prezentat procuri notariale false. „Cu ocazia controlului de frontieră, lucrătorii noştri au constat că documentele notariale prezentate la control nu conţin elementele de identificare specifice actului original - nu întruneau condiţiile de fond, lipsa timbrului sec, mărimea ştampilei Biroului Notarial era diferită de una autentică. S-a luat legătura cu Biroul Notarial emitent de unde ni s-a comunicat că încheierile notariale prezentate sunt false", a declarat comisarul şef Mareş Ion, din cadrul IJPF Arad.

Din declaraţia adolescentului şi a celor trei minori, cu vârste cuprinse între 16 şi 18 ani, s-a stabilit că procurile notariale pe care le-au prezentat au fost obţinute de la o persoană necunoscută în schimbul sumei de 250 de euro şi a două telefoane mobile. Cei patru aveau ca destinaţie Franţa. **JA – I.C.**

**MĂSURILE**

Poliţiştii de frontieră au spus că au luat măsura întreruperii călătoriei tânărului şi cercetării acestuia pentru complicitate la fals material în înscrisuri oficiale, uz de fals şi complicitate la tentativă de trecere ilegală a frontierei, iar cei trei minori vor fi cercetaţi pentru complicitate la fals material în înscrisuri oficiale, uz de fals şi tentativă la trecerea ilegală a frontierei de stat.

## Dosarul „Joie de vivre", trimis înapoi la Tribunal

**ARAD.** Curtea de Apel Timişoara a trimis înapoi la Arad dosarul „Joie de vivre". Cazul se află în apel la Tribunalul Arad, iar ieri a avut termen. Pentru că o parte dintre inculpaţi nu au avut avocaţi, termenul de ieri a fost amânat pentru 6 septembrie, pentru angajarea de apărători. Cei patru inculpaţi din acest dosar, Arba Adrian Gheorghe, zis „Topa", Druţă Ion, zis „Ionuţ Popa", Mercea Sorin, zis „Zof" şi Cirorogar Daniel au fost condamnaţi în septembrie 2010 la câte un an de închisoare cu suspendare fiecare, iar dosarul a ajuns la Curtea de Apel Timişoara, sentinţa fiind atacată. **JA- I.C.**

## Administrator şi asociat, judecaţi pentru evaziune

**ARAD.** Infracţiuni la legea contabilităţii şi evaziune fiscală. Un administrator de firmă precum şi asociatul său au fost trimişi în judecată după ce, conform ofiţerilor Serviciului de Investigare a Fraudelor, au prejudiciat bugetul de stat cu peste 2.600.000 de lei.

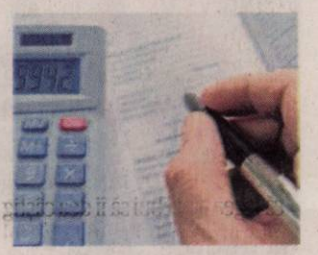

În urma investigaţiilor, s-a constatat că, în anul 2008, cei doi nu au virat la buget contribuţiile individuale reţinute de la angajaţi şi nu au înregistrat în contabilitate o parte din veniturile realizate. „Urmare a cercetărilor efectuate de către poliţişti sub coordonarea procurorului de caz, s-a stabilit că, pe perioada anului 2008, în calitate de administrator, respectiv asociat, la o societate economică din Arad, Tiana M., de 23 ani, şi Marius M., de 44 de ani, ambii din Arad, nu au virat la bugetul consolidat al statului contribuţiile individuale reţinute de la angajaţi privind stopajul la sursă şi nu au înregistrat în contabilitate o parte din veniturile realizate din relaţiile comerciale avute. În acest mod s-au sustras de la plata TVA şi a impozitului pe profit, prejudiciul creat fiind de 2.653.400 lei", au declarat reprezentanţii IPJ Arad.

Poliţiştii au finalizat cercetările în acest dosar, iar cei doi suspecţi au fost trimişi în judecată pentru faptele lor. **JA – I.C.**

Timp de un an, cei doi nu au plătit contribuţiile angajaţilor FOTO: FAN

Interzis pe DN 7 pentru TIR-uri FOTO: A.G.

## TIR-urile, restricţionate pe DN 7

**ARAD.** Compania Naţională de Autostrăzi şi Drumuri Naţionale din România (CNADNR) anunţă că circulaţia pe DN 7, între localitatea Ilia, din judeţul Hunedoara, şi Arad va fi restricţionată. Ţinta restricţiei o prezintă camioanele cu tonajul mai mare de 7,5 tone. „Vehiculele rutiere destinate transportului de persoane nu sunt vizate de această restricţie", precizează oficialii CNADNR. Camioanele vor avea interzis pe DN 7 în zilele de sâmbătă şi duminică, între orele 6 şi 22, dar şi în perioada sărbătorilor legale, indiferent de ziua în care cad acestea. Potrivit informaţiilor primite de la companie, restricţia va fi ridicată în data de 15 septembrie. Reprezentanţii CNADNR susţin că această interdicţie vizează menţinerea drumului într-o stare bună. Din cauza temperaturilor ridicate din timpul verii, asfaltul se moaie, iar TIR-urile lasă urme adânci în şosea, care pot deveni periculoase pentru circulaţie. **JA-A.G.**

## O arădeancă a murit în accidentul din Ungaria

**O arădeancă a murit iar o alta este în stare gravă în urma tragicului accident petrecut ieri dimineaţă.**

**ARAD.** Tragicul accident petrecut în Ungaria, în care a fost implicat un autocar care se îndrepta spre Spania, a luat viaţa unei femei din Arad. O altă arădeancă s-a ales cu răni grave. Autocarul venea dinspre Bucureşti şi se îndrepta spre Spania. Din capitală şi până la ieşirea din România, s-a oprit în toate marile oraşe. La Arad, autocarul a staţionat la Autogară, de unde a preluat pasageri, cele două victime aflându-se printre ei.

Arădencele stăteau pe scaunele din spatele şoferului. Impactul dintre autocar şi un TIR cu numere de Slovenia a fost devastator: patru morţi şi 23 de răniţi. Accidentul a avut loc ieri dimineaţă în jurul orei 05,50, ora României, în apropiere de graniţa cu Slovenia. În autocar se aflau 40 de persoane. **JA- I.C.**

Tragedie arădeană în Ungaria FOTO: EPA

**„ALERTĂ RĂPIRE COPIL", LA ARAD**

Poliţiştii spun că „scopul acestei campanii de informare a populaţiei este acela ca cetăţenii să ia atitudine în cazurile de dispariţie ori răpire de copii şi pentru a transmite cu rapiditate informaţii care să conducă la găsirea în timp util a acestora". Oamenii legii au împărţit pliante care conţin informaţii utile în astfel de cazuri în zona Gării CFR şi la mall. FOTO: I.C.

## Rupt de beat, la doi ani

**ARAD.** Un copilaş de doi ani de zile a fost adus la spital de părinţii care s-au speriat când au văzut că cel mic doarme mult prea mult. Medicii l-au consultat, i-au făcut analize şi au descoperit doar că cel mic este... rupt de beat. După aflarea veştii, părinţii au început să facă legăturile între întâmplările din ziua cu pricina. Se pare că bunicul celui mic şi-a pus rachiu într-un pahar pe care l-a lăsat pe masă. Copilul a găsit recipientul şi a băut alcoolul, după care a adormit. Doctorii de la Urgenţe Pediatrie i-au liniştit pe părinţi, spunându-le că cel mic are un somn atât de adânc numai din cauza alcoolului. Copilul de doi ani a fost lăsat să plece acasă, unde se va trezi la un moment dat şi din somn şi din beţie. **JA-A.G.**

# Sport

„Oana Budii are perspective frumoase în natația românească"

**Viorel Bitang, director CS Municipal Arad**

## 13

judoka arădeni au obținut dreptul de a lupta, la sfârșitul acestei săptămâni, la Deva, pentru medaliile Campionatului Național, Under 13. Cinci dintre sportivi reprezintă Liceul cu Program Sportiv-Gloria, patru sunt legitimați la CS Municipal, iar câte doi sportivi în concurs prezintă CS Cimvest Petrolul și Victoria Nădlac.

## Dublă medaliată în bazinul junioarelor

**BUCUREȘTI.** Înotătoarea care l-a determinat pe prof. Viorel Bitang să revină în antrenorat, Oana Budii (CSM Arad), a (re) confirmat la „naționalele" de vară din Capitală. Aceasta a cucerit argintul în proba de 100 m spate și bronzul în cea de 200 m spate, ambele în concursul junioarelor. A mai fost aproape de o medalie și în proba de 50 m spate (loc IV), clasându-se între primele opt și în întrecerea senioarelor. **JA-D.S.**

# Convinși că au dreptate

**Oficialii FC UTA au primit asigurări de la avocatul lor că ar trebui să aibă câștig de cauză.**

**ARAD.** Comunicatul de presă al SC FC UTA SA, în care se răspunde, în termeni fermi, pe alocuri chiar duri, acuzațiilor formulate de juristul Adrian Zăhoi, continuă să facă valuri. Vă reamintim că acesta, împreună cu administratorul judiciar al fostei societăți aflate în insolvență (FCM UTA), Ioan Biriș, a inițiat acțiuni în instanță în numele creditorilor, contestându-se modalitatea în care a fost cesionat pachetul majoritar de acțiuni către Iulian Olar, respectiv revânzarea lui către grupul de investitori italieni, reprezentat de Giuseppe Guzzardi. Mai multe amănunte în acest sens am putut afla tocmai de la prof. univ. dr. Gheorghe Cotofană, apărător al conducerii SC FC UTA SA, care crede că legea ar trebui să îi dea câștig de cauză și nu ascunde faptul că a contribuit la redactarea respectivului comunicat.

În timp ce pârțile se judecă, „alb-roșiii" - încă în vacanță - sunt cu ochii pe soarta FC UTA FOTO: C.A.

### Pe 24 iunie

„La ultima înfățișare urma ca judecătorul să se pronunțe, apoi dosarul s-a redeschis. Următorul termen este pe 24 iunie când, în mod normal, ar trebui să se hotărască în privința înscrierii părții italiene în structura acționariatului, conform tranzacției din 18 noiembrie 2010. Sincer, nu am nici cea mai mică emoție că lucrurile ar putea sta altfel decât prevede legea", declară Cotofană.

### Acțiune în anulare

Apoi, în prima jumătate a lunii iulie, se va judeca acțiunea în anulare, referitoare la înstrăinarea acțiunilor de la FCM UTA către Iulian Olar. „Eu țin să precizez că, și în caz de anulare, vânzarea de la Olar către Guzzardi devine efectivă, trebuie să fie menținută, cumpărătorul fiind de bună credință", adaugă Cotofană.

„Sper să se aplice legea"

**GHEORGHE COȚOFANĂ**

**AȘTEPTÂND VERDICTUL**

Așadar, SC FC UTA SA, prin vocea avocatului Gheorghe Cotofană, este convinsă că legea este de partea ei și așteaptă o sentință favorabilă. „În caz contrar, ar fi o amenințare directă la clubul UTA, ceea ce ar fi un mare păcat. Mai ales acum, când lucrurile au început să se miște în bine, gruparea fiind ca și licențiată, iar cantonamentul italian practic rezolvat", a subliniat, în încheiere, acesta.

# Bătaie pentru ultimul trofeu din județ

**ARAD.** Poker sau premieră? Aceasta este întrebarea înaintea ultimului joc important al sezonului, finala Cupei României, faza județeană, ediția 2011-2012. Față în față se vor afla CS Vladimirescu și Șoimii Tauț (astăzi, ora 17,30, teren Sînicolau Mic), dreptatea urmând a fi împărțită de ecusonul FIFA, Ovidiu Hațegan.

Trupa lui Cristi Sculici vrea pokerul, după câștigarea Ligii IV seniori și juniori, dar și a barajului de promovare în Liga III, Cupa fiind ultimul obiectiv. De partea cealaltă, Tauțul primarului Gheorghe Pleș se află în fața unei premiere istorice, pe care nu vrea să o rateze.

**JA-D.S.**

**CAMPIONATUL JUDEȚEAN PROMOȚIE**

**Seria A, etapa 25**

**Rezultate:** Atletic Club Șagu – AS Mănăștur 3-2, Podgoreana Covăsânț – Podgoria Ghioroc 5-2, AS Vinga – Voința Semlac 3-1, Mureșul Ususău – Victoria Nădlac 3-1, Victoria Felnac – Unirea Șeitin II 3-0 (f.j.), Olimpia Bujac – Viitorul Peregu Mare se dispută joi, Fortuna Cruceni – a stat.

**Clasament**

| | | | | | | |
|---|---|---|---|---|---|---|
| 1.Șagu | 24 | 16 | 4 | 4 | 83-29 | 52 |
| 2.Ususău | 23 | 15 | 2 | 6 | 71-31 | 47 |
| 3.Mănăștur | 23 | 15 | 2 | 6 | 65-40 | 47 |
| 4.Semlac | 23 | 14 | 1 | 8 | 60-40 | 43 |
| 5.Vinga | 23 | 13 | 2 | 8 | 78-37 | 41 |
| 6.Ghioroc | 23 | 13 | 2 | 8 | 55-39 | 41 |
| 7.Felnac | 23 | 11 | 2 | 10 | 68-71 | 35 |
| 8.Covăsânț | 23 | 9 | 5 | 9 | 44-47 | 32 |
| 9.Peregu Mare | 22 | 7 | 2 | 13 | 44-62 | 23 |
| 10.Nădlac | 23 | 7 | 1 | 15 | 39-65 | 22 |
| 11.Șeitin II | 23 | 6 | 3 | 14 | 39-57 | 21 |
| 12.Cruceni | 23 | 4 | 5 | 14 | 32-74 | 17 |
| 13.Bujac | 22 | 2 | 3 | 17 | 24-110 | 9 |

**Seria B, etapa 22**

**Rezultate:** Vulturul Chereluș – Gloria Cermei 1-12, Olimpia Bocsig – Voința Caporal Alexa 4-1, Viitorul Almaș – Național Sintea Mare 3-0 (f.j.), CS Zerind – Vulturii Socodor 0-3 (f.j.), AS Hălmagiu – Speranța Chier 3-0 (f.j.), Luceafărul Țipari- a stat.

**Clasament**

| | | | | | | |
|---|---|---|---|---|---|---|
| 1.Almaș | 20 | 16 | 1 | 3 | 64-25 | 49 |
| 2.Cermei | 20 | 15 | 2 | 3 | 75-21 | 47 |
| 3.Chier | 20 | 13 | 2 | 5 | 65-48 | 41 |
| 4.Hălmagiu | 20 | 8 | 5 | 7 | 40-36 | 29 |
| 5.Socodor | 20 | 9 | 1 | 10 | 51-44 | 28 |
| 6.Caporal Alexa | 20 | 8 | 3 | 9 | 57-49 | 27 |
| 7.Bocsig | 20 | 8 | 1 | 11 | 48-71 | 25 |
| 8.Zerind | 20 | 6 | 5 | 9 | 37-46 | 23 |
| 9.Chereluș | 20 | 6 | 2 | 12 | 43-68 | 20 |
| 10.Sintea Mare | 19 | 5 | 2 | 12 | 24-51 | 17 |
| 11.Luceafărul | 19 | 2 | 2 | 15 | 13-58 | 8 |

**PREMIAȚI**

Grupa 2000 de la CS Atletico, recent câștigătoare a Campionatului Național de fotbal juniori E, a fost felicitată, ieri, în cadru festiv, de primarul Aradului, Gheorghe Falcă. Micuții campioni au primit drept cadou legitimații de intrare gratuită pe Ștrandul Neptun valabile pentru actualul sezon FOTO: A.B.D.

## Zăhoi preferă acum tăcerea

**ARAD.** Contactat de „Jurnal Arădean" după apariția comunicatului de presă al SC FC UTA SA, în care se fac o serie de remarci în ceea ce îl privește, juristul Adrian Zăhoi preferă tăcerea. „Nu doresc să fac vreun comentariu, nici să le răspund celor care mă atacă", s-a limitat el să declare.

„Domnului Zăhoi îi recomand să mai pună mâna pe carte, să mai învețe. Și să înțeleagă că UTA este un simbol, un brand. Asta o știu și eu, deși nu sunt născut în Arad", menționează, în schimb, Cotofană. **JA – A.H.**

# Repetiție pentru „mondialele" de natație

**BUCUREȘTI.** Unul dintre cei mai valoroși înotători pe care i-a dat Aradul în ultimii ani, Cătălin Cosma, confirmă sub culorile clubului Steaua. Dovadă performanțele obținute în bazinul Campionatului Național de vară de la București. Specialist în proba de liber, Cosma a câștigat trei medalii de aur la individual (400 m - 3:59,26; 800 m - 8:14,44 și 1 500 m - 15:56,27) și una cu ștafeta de 4x200 m liber. Cu aceeași ștafetă a clubului Steaua, Cătălin Cosma a mai obținut două medalii de argint, în probele de 4x100 m liber și 4x100 m mixt. Sportivul arădean se pregătește pentru participarea, în luna august, la Campionatele Mondiale Universitare de la Shanghai (China), unde își propune să ducă steagul României pe podiumul de premiere. **JA-D.S.**

Cătălin Cosma FOTO: JA

JURNAL ARĂDEAN



## Stan continuă să „tragă" în duşmani

**GALAŢI.** Directorul general al clubului Oţelul Galaţi, Marius Stan, a declarat, marţi, că rămânerea în Liga I a grupărilor FC Timişoara şi Gloria Bistriţa în Liga I nu putea fi hotărâtă de Comitetul Executiv al FRF. „Nu a fost o decizie a Comitetului Executiv. A fost o neînţelegere, C. Ex. nu avea competenţe în sensul ăsta. Nu putea decide nimic în privinţa licenţierii", a explicat Stan la finalul Adunării Generale Extraordinare a LPF. Întrebat dacă mai este supărat pe preşedintele LPF Dumitru Dragomir, Marius Stan a răspuns: „Ne mai certăm, ne mai împăcăm, important este să nu rămânem cu gânduri duşmănoase". **SURSA MEDIAFAX**

Marius Stan FOTO: EPA

Mircea Bornescu FOTO: EPA

## Bornescu pleacă de la Rapid

**BUCUREŞTI.** Preşedintele FC Rapid, Dinu Gheorghe, a declarat, marţi, că portarul Mircea Bornescu nu va mai evolua pentru gruparea giuleşteană în sezonul viitor, dar că el va fi titular la orice echipă se va transfera.

„Am avut o relaţie şi o colaborare foarte bună. Cu Mircea chiar mă întâlnesc acum, pentru nişte hârtii. Asta e, se întâmplă, drumurile uneori se despart. El e un portar bun, un profesionist adevărat din toate punctele de vedere, oriunde va merge va face treabă bună, sunt convins. Oriunde va merge va fi portarul titular", a spus Dinu Gheorghe. **SURSA MEDIAFAX**

## Dragomir vorbeşte de „criteriul şmecheriei"

**BUCUREŞTI.** Dumitru Dragomir a declarat că în fotbal criteriul sportiv trebuie să primeze şi nu „criteriul şmecheriei".

„Aşteptăm decizia celor de la TAS şi atunci vedem. Timişoara a mai fost o dată lovită şi TAS-ul i-a ridicat toate interdicţiile. Marius Stan n-a spus că am fost preşedintele Timişoarei la Comitetul Executiv, am vorbit cu el, n-a făcut asemenea declaraţii. Am fost avocatul cluburilor de prima ligă, eu trebuie să îi apăr pe toţi. Pentru că, după părerea mea, criteriul sportiv este cel care trebuie să primeze în viaţa asta şi nu criteriul şmecheriei", a spus oficialul LPF.

Dragomir a spus că situaţia de la LPF este comparabilă cu cea din Kosovo. „Aici este Kosovo, nu ştiu ce este în altă parte, dar aici sigur este Kosovo. O să ies să spun ce s-a întâmplat la Comitet Executiv, dar nu acum", a adăugat Dragomir. **SURSA SPORT365.RO**

## Cristea o vede pe „U" Cluj bătându-se la titlu

**CLUJ.** Mijlocaşul Universităţii Cluj, Adrian Cristea, a declarat că în sezonul viitor va exista un număr considerabil de echipe care se vor bate la titlu şi speră ca şi formaţia sa să se numere printre el.

„Obiectivul nostru e unul îndrăzneţ, rămâne doar să ni-l îndeplinim. Steaua şi Rapid se bat la titlu cu siguranţă, dar sunt mai multe echipe care au acest obiectiv. Sperăm să ne numărăm şi noi printre cele care vor lupta pentru campionat", a spus Cristea. Adrian Cristea este de părere că eventuala venire a fostului rapidist Costin Lazăr la „U" Cluj ar însemna un mare plus pentru echipa sa. „Îl ştiu de multă vreme pe Costin Lazăr, e un fotbalist foarte bun. Cred că ar aduce un mare plus de valoare echipei dacă s-ar înţelege cu conducerea. Eu nu ştiu ce şanse sunt ca el să vină aici, dar sper să ajungă la un acord", a afirmat Cristea. **SURSA MEDIAFAX**

Adrian Cristea speră să ajungă cu „şepcile roşii" în Ligă FOTO: FAN

# Timişoara mai speră la Ligă

**Chivorchian spune că directorul UEFA, Andrea Traverso a fost surprins de actele puse la dispoziţie de Iancu.**

Axente şi colegii săi continuă să spere că vor juca în Liga Campionilor FOTO: FAN

**TIMIŞOARA.** Preşedintele Consiliului Director al FC Timişoara, Gheorghe Chivorchian, a declarat, marţi, că directorul UEFA pentru Licenţierea Cluburilor şi Fair-Play Financiar, Andrea Traverso, a fost surprins de informaţiile prezentate de patronul bănăţenilor, Marian Iancu, privind licenţierea.

„Noi am fi dorit să avem acel dialog cu domnul Traverso înainte de Comitetul Executiv şi înainte de conferinţa acestuia. Cei care l-au adus au gândit paşii bine din punctul lor de vedere. În urma discuţiei purtate cu domnul Traverso, o oră şi jumătate, patronul Iancu i-a expus cele două motive pentru care nu ni s-a acordat licenţa. Şi-a notat pe vreo două pagini domnul Traverso şi ne-a zis, cu un «of» în suflet, că din păcate e decizia comisiei. Directorul de la licenţiere al UEFA a rămas destul de surprins, chiar dacă atunci când a venit l-a aşteptat domnul Duru (n.r. - directorul de licenţiere al FRF, Viorel Duru) la aeroport, cât a stat în Bucureşti l-a însoţit domnul Duru şi când a plecat l-a dus tot domnul Duru", a spus Chivorchian.

Gheorghe Chivorchian este convins că Tribunalul de Arbitraj Sportiv va permite echipei FC Timişoara să evolueze în Liga I în sezonul viitor. „Şansa lui Poli se numeşte TAS. Şansa lui Timişoara şi a echipelor care au probleme înseamnă o instanţă din străinătate pentru că în România e foarte greu să-ţi demonstrezi nevinovăţia. Cred că şi în cazul ăsta TAS va face un act de dreptate. Sunt jurişti care s-au uitat pe acest dosar şi spun că avem dreptate", a mai spus el. **SURSA MEDIAFAX**

**ÎNCĂ MAI CRED ÎN MIRACOL**

Oficialul timişorean şi-ar fi dorit ca TAS să judece mai repede cazul privind licenţierea cluburilor româneşti. „Noi am fi dorit ca TAS-ul să fi judecat ieri. În demersurile noastre la TAS am cerut să judece TAS. Dacă va judeca excepţia, există speranţa să jucăm şi în cupele europene. Însă TAS-ul din ce ştiu este o instituţie destul de profundă şi nu ştiu când va judeca. Am înţeles de la domnul Mircea Sandu că va face şi un demers în acest sens", a adăugat el.

# Cere demisia şefilor corupţi

**Fostul secretar general al AFC spune că mebrii C. Ex. al FIFA trebuie să plece, la fel ca şi Mohammed Bin Hammam.**

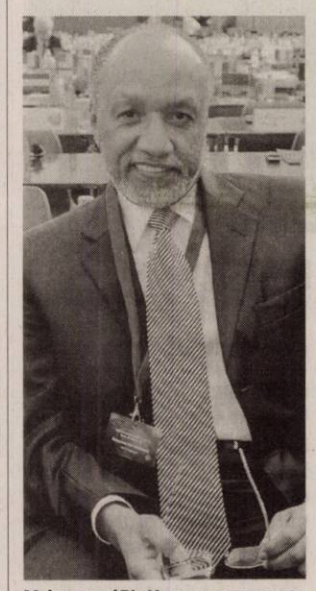

Mohammed Bin Hammam FOTO: EPA

**SINGAPORE.** Fostul secretar general al Confederaţiei Asiatice de Fotbal, Peter Velappan, a cerut, marţi, demisia membrilor Comitetului Executiv al FIFA şi a preşedintelui AFC, Mohammed Bin Hammam.

„Sugerez, în interesul FIFA şi al fotbalului mondial, demisia Comitetului Executiv al forului internaţional pentru a deschide un nou capitol pentru fotbal. Din aceleaşi motive, pentru viitorul fotbalului asiatic, Hammam trebuie să demisioneze. Nu suntem numai la o răscruce, ci într-o criză, deoarece astăzi corupţia a devenit o parte integrantă a fotbalului. Toată lumea vine acum în fotbal, din cauza banilor", a declarat Peter Velappan (Malaysia), care a fost secretarul general al AFC timp de 30 ani, în perioada 1978-2007.

Mohammed Bin Hammam, om de afaceri din Qatar, preşedintele Confederaţiei Asiatice de Fotbal, este suspendat pe timpul anchetei interne efectuate de Comitetul de etică al FIFA, pentru presupuse fapte de corupţie în legătură cu alegerile prezidenţiale din cadrul FIFA. Suspendat pentru presupusa complicitate cu Bin Hammam, vicepreşedintele FIFA, Jack Warner (Trinidad-Tobago), a demisionat, luni, din funcţie.

Comitetul de etică încearcă să afle dacă Bin Hammam şi Warner au oferit cadouri în valoare de 40.000 de dolari federaţiilor naţionale, în schimbul votului pentru preşedintele AFC la alegerile din 1 iunie.

Cu o zi înainte de alegeri, Bin Hammam şi-a retras candidatura, singurul candidat rămas în cursă fiind Joseph Blatter, care a şi câştigat un al patrulea mandat. **SURSA MEDIAFAX**

## Vrea drepturile de televizare

**BUCUREŞTI.** Gigi Becali a declarat, marţi, că există posibilitatea să le cumpere chiar el.

„Pe mine mă interesează banii de televizare. Şi poate cumpăr eu drepturile de televizare. O să vedem", a spus Becali.

Finanţatorul stelist nu a menţionat ce se va întâmpla în cazul în care el va cumpăra drepturile de televizare, dacă îşi va face un post propriu sau dacă le va vinde altora. **SURSA MEDIAFAX**

**MAI DEPARTE**

Jucătoarea Simona Halep, locul 58 WTA, s-a calificat, marţi, în turul doi la Wimbledon, al treilea turneu de Grand Slam al anului. Halep, debutantă în turneul de simplu senioare de la Wimbledon, a învins-o, cu scorul de 6-1, 6-2, pe Bojana Jovanovski (Serbia), poziţia 50 în ierarhia mondială. FOTO: EPA

## Deranjat, Pădureanu a făcut memoriu la TAS

**BISTRIŢA.** Preşedintele grupării Gloria Bistriţa, Jean Pădureanu, a declarat, marţi, că memoriul împotriva deciziei Comisiei de Apel a sistemului naţional de licenţiere a cluburilor din cadrul FRF va fi trimis, miercuri, la Tribunalul de Arbitraj Sportiv de la Lausanne (TAS).

„Nu este tocmai convenabilă situaţia noastră. Ni s-a dat dreptul să facem memoriu la TAS şi acum lucrăm la el la Liga cu doi avocaţi ai Gloriei Bistriţa şi cu avocaţii Ligii. Îl pregătim şi mâine îl trimitem la TAS. Speranţa moare ultima. Nu măsura care s-a luat m-a deranjat, ci felul în care s-a pus problema. Sunt supărat pe unii din fotbal, voi spune pe cine la vremea respectivă", a spus oficialul bistriţean.

Datoriile clubului care au dus la neacordarea licenţei pentru sezonul 2011-2012 au fost de 800.000 de lei. **SURSA MEDIAFAX**

## Jorge Costa rămâne la CFR, deşi îl vrea Porto

**CLUJ.** Preşedintele lui CFR Cluj, Iuliu Mureşan, a declarat că nu se pune problema ca antrenorul Jorge Costa să părăsească formaţia clujeană, deşi portughezul e pe lista de tehnicieni doriţi de FC Porto, după plecarea lui Vilas Boas la Chelsea.

Mureşan a spus că informaţiile apărute în presa lusitană pe această temă sunt simple zvonuri. „Jorge Costa înseamnă foarte mult pentru Porto, dar este sub contract cu noi şi nu pleacă. Am discutat cu el despre informaţiile apărute în Portugalia, dar nu ştie nici el nimic şi nu cred că e adevărat. Sunt simple zvonuri lansate de presa de acolo", a spus Mureşan.

Acesta a continuat, afirmând că jurnaliştii portughezi sunt obişnuiţi să „transfere" fotbalişti la gruparea ardeleană. Din acest motiv nu cred că e adevărat ce a apărut în presă", a mai spus Mureşan. **SURSA MEDIAFAX**

# Susurul apei în casa ta

**Elementele acvatice conferă spațiului interior un efect dramatic, care te provoacă la... relaxare.**

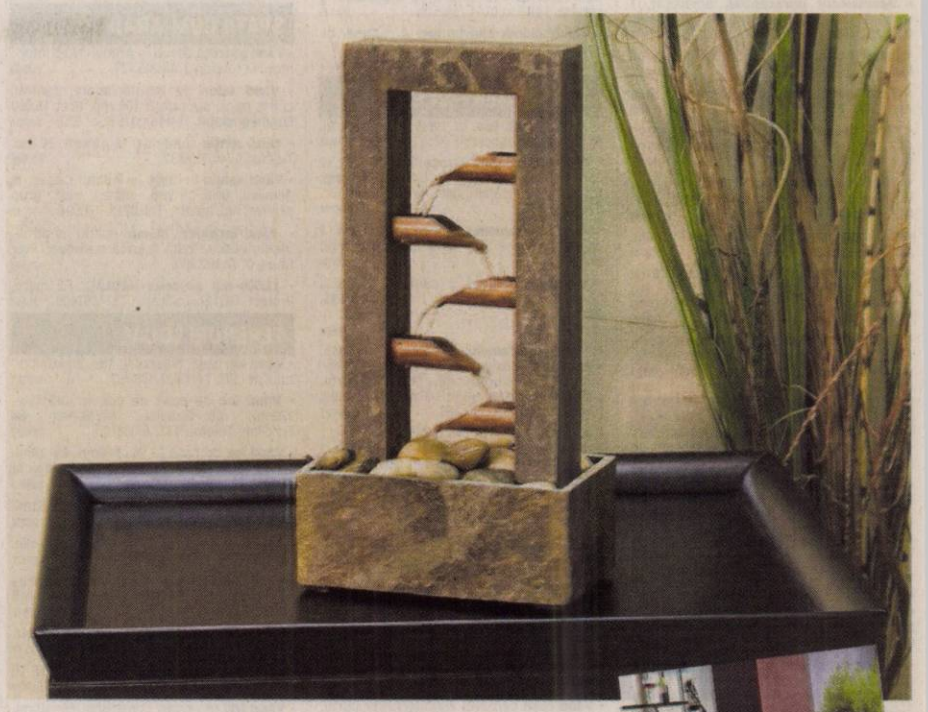

**CALM.** Atunci când vine vorba despre a imprima o caracteristică acvatică spațiului de locuit, majoritatea oamenilor se duc cu gândul la fântânile exterioare sau la iazurile cu pești. Desigur, acestea reprezintă alegeri excelente și pot aduce nenumărate ore de relaxare și un confort psihic neașteptat. Ce se întâmplă, însă, atunci când vrei să beneficiezi de aceste avantaje și în spațiul interior? Elementele acvatice de interior au câștigat o foarte mare popularitate în ultima perioadă, pe piața de profil existând numeroase stiluri și modele diferite, dintre care le poți alege pe cele potrivite locuinței tale.

### Fântânile de masă

Mulți oameni optează pentru fântânile de masă, datorită faptului că sunt ușor de întreținut, ocupă puțin spațiu și conferă exact aerul liniștit pe care l-ar aduce orice alt tip de element decorativ care implică apa. Un alt avantaj al fântânilor de apă este acela că pot fi mutate oriunde în cameră, în funcție de dispoziția ta sau de aranjamentul camerei. Singurul detaliu la care trebuie să fii atentă este ca fântâna să fie făcută dintr-un material care să se regăsească undeva în cameră, pentru a se crea o coordonare cu celelalte elemente decorative.

Fântânile de masă reprezintă o alegere excelentă în cazul în care intenționezi să introduci în spațiul interior un element acvatic de dimensiuni mai mari și dorești să probezi mai întâi felul în care te acomodezi cu acest tip de obiect. Dacă locuința ta este suficient de spațioasă și poate suporta modelul, poți să ai în vedere o fântână de perete, din care să se scurgă apa într-un bazin amplasat în living sau în hol.

### Îngrijire

Dacă elementele acvatice de exterior au adesea nevoie de foarte multă atenție la întreținere și de curățare permanentă, cele de interior necesită, de regulă, o curățare ușoara cu produse chimice. Este foarte important să ai în vedere cât timp și cât efort trebuie să investești pentru a menține aceste elemente curate, înainte de a amplasa câte unul sau mai multe în fiecare cameră. Studiază cu atenție condițiile de îngrijire și vorbește cu un expert înainte de a începe decorarea cu elemente acvatice. Te vei bucura de aceste oaze calmante mai mult dacă vei proceda astfel.

## Decorațiune cu impact pozitiv asupra sănătății

**ENERGIE.** Modul în care este decorată și amenajată casa în care trăim este extrem de important pentru sănătatea noastră mentală. Casa reprezintă locul unde ne retragem după o zi agitată la serviciu, locul în care ne eliberăm de stresul acumulat peste zi și ne reîncărcăm bateriile pentru ziua următoare. De aceea, e important să-ți decorezi locuința cu obiecte care să te ajute să te relaxezi. Fântânile de interior vor avea, cu siguranță, un impact pozitiv asupra sănătății, a stării tale de spirit și a nivelului de energie.

## Faimă, succes, prosperitate

**FENG SHUI.** Potrivit tradiției Feng Shui, fântânile de interior aduc faimă și succes, apa fiind un simbol al prosperității materiale. Dar amplasarea fântânii arteziene de interior trebuie să se facă numai după elaborarea hărții energetice a locuinței și identificarea locurilor cu energii benefice, pe care vrem să le potențăm. Conform principiilor Feng Shui, obiectele cu mișcare continuă (în cazul acesta, curgerea continuă a apei) au ca efect subtil dinamizarea energiei locului în care sunt amplasate. Ele pot dinamiza atât energiile pozitive, amplificând prosperitatea, dar, în același timp, și pe cele negative - dacă sunt așezate la întâmplare, fără sfatul unui specialist autorizat în domeniu.

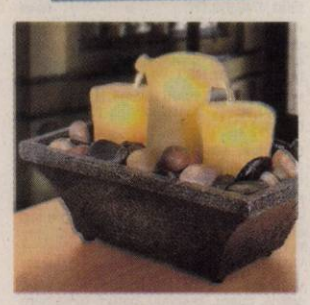

## Purifică aerul și absoarbe praful

**IDENTITATE.** Asemenea unei ploi de vară, fântânile de interior purifică atmosfera, absorbind particulele de praf și contribuie la realizarea unui confort termic prin creșterea umidității aerului. Susurul apei are un efect calmant, reducând astfel anxietatea și depresia și invitând la meditație și relaxare. Datorită caracteristicilor materialelor din care sunt confecționate, dar și a designului ales, fiecare fântână de interior are propria-i identitate. Îmbinarea armonioasă a curgerii apei cu elemente din piatră, ceramică, lemn, metal sau sticlă aduce în interiorul locuinței tale un obiect decorativ deosebit. Pentru a te bucura de efecte vizuale mai spectaculoase, alege modele ce au aplicate sisteme de iluminat.

## Fântâni de apă pentru interior

1. Fântână din piatră naturală, cu pompă și lampă halogen, **511,70 lei**
2. Fântână cu sferă realizată din oțel inoxidabil (29 centimetri), **768,80 lei**
3. Fântână Toscana, cu o cascadă mică și bazin la bază, **855,60 lei**
4. Fântână „Poarta cunoașterii–7 chakre", din bambus și pietre, **279,00 lei**
5. Fântână Pharao, cu design de piramidă în trepte, **2.145,20 lei**
6. Fântână Dao Ling, făcuta manual din roci de piatră, **554,50 lei**
7. Fântână din piatră, în formă de spirală, simbol al cercului vieții, 257,60
8. Fântână Sidu, feng-shui, pentru relaxare și armonie, **510,90 lei**
9. Fântână Tao, din piatră naturală, cu apă care curge în trepte, **425,40 lei**
10. Fântână „5 izvoare", din bambus de diferite grosimi, **279,00 lei**

**ARĂDENII SE DISTREAZĂ:** CONCERT ÎN ARMONIA

aradon.ro

## GARSONIERE

• **Vând garsonieră** UTA 30 mp, et. II, 17.000 euro (18.000 mobilată). 0724.442.686. 138440

• **Vând garsonieră** UTA, etaj 2, confort 2, amenajat, 17.000 Eur, 0724.442.686. 162521

• **Vând garsonieră,** confort 1, Micălaca 100, parter, 13.500 Euro. Tel 0749.437.964. 162429

## AP.1 CAMERĂ

• **Apartament ultracentral,** amenajat, 1 cameră, 29.500 euro/negociabil. 0731.832.469. 159615

• **Cumpăr apartament** 1 cameră. Plata pe loc!!! Tel. 0744.849.390. 126125

• **Vând apartament** cu o cameră, strada Avrig. Tel. 0745.117.813. 163108

• **Vând apartament** cu 1 cameră, în Arad-Alfa, preţ negociabil de 20.000 Euro. Telefon numărul 0257/253661. 162479

• **Vând apartament** 1 cameră, 43,51 mp, Vlaicu, Brezoianu, etaj 3, amenajat. Tel. 0727.775.588. 149448

• **Vând apartament** 1 cameră, pe principală, zona Vlaicu, 0357/431129. 162448

• **Vând apartament** 1 cameră, bucătărie, baie, cămară de alimente, Piaţa Gării- str. Bihorului, preţ negociabil. Telefon 0755.561.486. 165531

• **Vând:Apartament 1** cameră, 46mp, contorizat, termopan, balcon,izolat termic, pivniţă, 28.500Euro, negociabil.Informaţii 0744.692.130. 109281

## AP.2 CAMERE-ARAD

• **Cumpăr apartament** 2 camere. Plata pe loc!!! Tel. 0744.849.390. 126116

• **Vând** apartament 2 camere bloc nou, Cocorilor nr. 5. Telefon: 0762.213.545. 69391

• **Urgent două** camere 80 mp, decomandate amenajate, Lebăda, 37.000 euro, 0731.832.469. 159615

• **Vând ap.** 2 camere+garaj, centrală proprie, conf.I, 60 mp, 0744.996.386. 159613

• **Vând apartament** bloc nou, 2 camere, et.I, zona Spitalului Judeţean, Telefon: 0762.213.545 69303

• **Vând apartament** ultracentral, 100 mp, 2 camere, mobilat, cu utilităţi, intrare interfon, persoană fizică. Tel. 0721.706.902. 149585

• **Vând apartament** ultracentral, 2 camere, mobilat, 40.000 euro, tel 0744.844.528. 162736

• **Vând apartament** 2 camere, parter, 74 mp, L112, str N.Bălcescu. Telefon 0755.240.703. 156083

• **Vând apartament** 2 camere, pe malul Mureşului. Preţ negociabil. Tel. 0722.405.294. 156089

• **Vând apartament** 2 camere, Aleea Tuşnad, bloc 523, încălzire proprie termotecă, Micălaca, preţ 33.000 euro. Telefon 0742.256.225. 162529

• **Vând apartament** 2 camere, Vlaicu, amenajat (termotecă) 27.000 euro, telefon 0722.606.527. 165644

• **Vând avantajos** apartament cu 2 camere, Aradul- Nou, telefon 0757.768.742. 147436

• **Vând urgent** 2 camere, et. 1/4, Romanilor, balcon mare, termopan, îmbunătăţiri, 35.000 Euro, negociabil, 0726.672.624. 164969

• **Vând:Urgent apartament** 2 camere Vlaicu, baie,bucătărie, balcon, etaj 3, 55mp.Preţ 24.000Euro negociabil.Informaţii telefon 0744.396.233. 149445

## AP.3 CAMERE-ARAD

• **Ocazie! 3** camere Alfa, amenajat, 39.000 euro/neg. parter, 0731.832.469. 159615

• **Vând apartament** 3 camere, strada Predeal bl.8 etaj III, ap 14, zona Fortuna- Aurel Vlaicu. Telefon: 0770.452.758 preţ: 28.000 euro. 150018

• **Vând apartament** 3 camere, lângă Tribunal, panoramă Parc, 56.000 Eur, 0724.442.686. 162537

• **Vând apartament** 3 camere, Samantha, etaj 9/10, ultramodern, 55.000 euro, 0744.542.931. 165651

• **3 camere** Micălaca 500, et.I, neamenajat, 38.000 euro, 0731.832.469. 159615

• **3 camere,** Vlaicu, 34.000 euro, preţ imbatabil, Merită văzut! 0731.832.469. 159615

## AP.3 CAMERE-JUDEŢUL ARAD

• **Vând apartament** trei camere, Vladimirescu, central! Telefon 0721.859.036. 156206

## AP.4 CAMERE-ARAD

• **Vând apartament** 4 camere, etaj I, decomandat, 2 băi, 2 balcoane, suprafaţă 136 mp, zona UTA (Z- uri), preţ negociabil la vedere. Telefon 0744.764.570. 154725

• **Vând/schimb apartament** 4 camere, bl. 301, amenajat, preţ negociabil. ☎0747.416.000. 152221

## APARTAMENT LA CASĂ

• **Apartament lux** la casă, ultracentral, 49.500 euro/negociabil. 0731.832.469. 159615

• **Vând apartament** ultracentral în casă (2 camere, bucătărie, baie, boxă) S- 52 mp, totul nou, încălzit gaz, izolat exterior, 0745.315.895. 145794

• **Vând apartament** ultracentral în casă, 1 sau 2 camere +dependinţe. Informaţii: 0745.315.895. 145794

• **Vând apartament** 2 camere, la casă, ultracentral. Telefon 0257/264995, 0727.012.760. 99826

• **Vând apartament** 3 camere, la casă, Vlaicu, str. Scărişoarei, tot confortul, termotecă, terasă, pivniţă, grădină, curte, 44.500 Eur. Exclus agenţii. Tel. 0744.335.899, 0745.862.194, 0770.277.366. 166281

• **Vând ultracentral** în imobil cu un etaj, 1 apartament 3 camere 110mp, parter înalt, 1 apartament 1 cameră parter, spaţiu lucru demisol 100 mp, intrare din stradă, boxă amenajată, 18mp, curte, 2garaje, teren, vad excelent. ☎0722.349.048 orele 14:00- 20:00. 123332

## CASE-ARAD

• **Vând (schimb)** 2 case construite pe un teren de 450- mp, Arad,zona Şega, 80.000 Euro, 0740.210.489. 33261

• **Vând casă** Arad- Sânicolau, str. Clopotului, 2 camere, bucătărie, anexe, grădină, 800 mp, 25.000 Euro. Telefon 0742.218.675, 0745.399.589. 164740

• **Vând casă** cartierul Funcţionarilor curte, grădină, acces auto, 0747.798.603, 0257/232.489. 110874

• **Vând casă** cu mansardă, izolată termic, toate utilităţile (Mureşel), ST 420 mp, SC 130 mp. Tel. 0741.565.573, 0257/252541. 149312

• **Vând casă** Pârneava, 6 camere, 5 băi, toate utilităţile. Preţ negociabil. Tel. 0257/280395. 126529

• **Vând casă** în Bujac ST- 1080mp. Telefon 0752.260.861. 166222

• **Vând casă** ultracentral cu 5 apartamente, S.teren- 490 mp, 0745.315.895. 145794

• **Vând casă,** 4 camere, str. Rozelor, Grădiste, 0357/425301. 156831

• **Vând 11** Ha teren cu sălaş, pescărie, livadă, lângă Hanul de la Răscruce, curent trifazic, toate utilităţiile. Informaţii 0744.577.990. 140416

## CASE-JUDEŢUL ARAD

• **Vând casă** Cuvin pe deal, loc şi casă superb, 0744.557.718. 149462

• **Vând casă** la Macea cu 3 camere, bucătărie, baie, anexe şi grădină mare, lângă Parcul Dendrologic, preţ negociabil. Informaţii la tel 0257/536242 sau 0756.939.026. 156090

• **Vând casă** Macea 4 camere, baie, anexe.Telefon 0722.227.413. 118427

• **Vând casă** în Cermei, 5 camere, bucătărie, baie, apă, canalizare. Tel. 0724.517.018, 0726.261.279. 156002

• **Vând casă** în Sântana, cu etaj, curte mare, atelier 80 mp şi grădină mare. Tel. 0752.512.598. 126713

• **Vând casă** în Zădăreni, nr. 270, Telefon: 0722.438.792. 147313

• **Vând sălaş** la 7km de Arad spre Pecica lângă şosea, curent, grădină, 4500 mp, preţ negociabil, 10 euro/mp, telefon 0744.836.932, 0357/881.797. 156171

## CASE-ALTE JUDEŢE

• **Vând casă** în Batania. Preţ 11.000 Eur. Tel. 0747.119.837. 159632

## CASE DE VACANŢĂ-JUD ARAD

• **Vând casă** de vacanţă, Tauţ- baraj, locuibil 70 mp, terasă 30 mp, curte 160 mp. Telefon 0741.144.582. 162445

## SPAŢII COM-ARAD

• **Vând gheretă** 20 mp în Aradul- Nou, informaţii la telefon 0748.205.727. 154960

• **Vând salon** de înfrumuseţare, central, chirie mică, suprafaţă 100 mp. Preţ 15.000 Eur/negociabil. Telefon 0758.507.523. 108731

• **Vând spaţiu** comercial la Atrium, 30 mp. Telefon 0746.013.832. 131968

• **Vând spaţiu** în curte la Palatul Cenad, la demisol, utili 35 mp, antreu, nişă, grup sanitar, hol, ameră. Tel. 0723.367.597. 157117

• **Vând/Închiriez 263mp** spaţiu central-Vladimirescu, fostă fabrică termopan.Preţ f.bun, 0742.352.280. 23508

• **11.500- mp şoseaua- NĂDLAC,** FS mare, Proiect- HOTEL, utilităţi, 0722- 257409. 128762

## TERENURI LOCAL

• **Vând loc** casă, Sânicolau Mic, str. Clopotului nr. 135. Tel:0722.438.792. 147313

• **Vând loc** de casă pe colţ în Grădişte, 370mp, str.Păpădiei, Nr.2B.Preţ 85 Euro/mp.Telefon 0722.371.870. 155259

• **Vând loc** de casă în Gai 500mp, FS- 18ml, str.Fântânii, str.asfaltată.Preţ negociabil la vedere.Telefon 0758.485.264. 163013

• **Vând teren** Prunului 750mp 13.5x51ml, 28.500 euro. 0722.606.527. 126757

• **Vând teren** agricol în Sânicolaul mic, 0770.366.979, 0357/808.732. 159577

• **Vând teren** pe colţ, în Gai, str. T. Corgheş 44, 720 mp, 90.000 euro, informaţii 0729.155.499. 132977

• **Vând vilă** zona UTA, construcţie nouă, str. Roşiori, 135.000 euro, tel. 0729.155.499. 132977

• **Vând 281** mp, în Gai, str. Manole 25, FS 16 ML, 50 euro/mp, tel. 0729.155.499. 132977

• **Vând 500** mp teren construcţii FS=10 ml, utilităţi, zona Aradul- Nou. Preţ negociabil. Tel. 0257/286158. 140102

• **Vand teren** 900 mp Strada Milan Tabacovici 0756495707 921704

## TERENURI JUDEŢ

• **Vând păşune** Macea, 200 ha comasat, 100/100, cu pachet Apia până în 2013, 2.500 Eur/ha. Telefon 0723.367.597. 156957

• **Vând teren** agricol arabil, 200 ha, la Cermei, comasat, 100/100, CF, 2.500 Eur/ha. Tel. 0723.367.597. 157041

• **Vând teren** pentru casă, 615 mp, localitatea Călugăreni, cu utilităţi FS=28/26. Telefon 0722.226.403. 146688

• **Vând 0,57** ha teren arabil în Nădab.Telefon 0752.260.861. 166219

• **Vând 2** ha teren în Vladimirescu. Telefon 0721.859.036. 156206

• **Vând 575** mp teren intravilan, în Miniş, pe deal. Tel. 0723.550.038. 150189

## IMOBILE CHIRII

• **Închiriez (ofer)** garsonieră, confort 1, Miorita- Micălaca, utilată, 0741.243.637, 0357/802294. 164978

• **Închiriez (vând),** apartament 2 camere, Vlaicu. Tel 0723.447.510, 0728.364.164. 162558

• **Închiriez apartamemt** două camere, mobilat utilat nou, UTA, 280 euro/neg. 0731.832.469. 159615

• **Închiriez apartament** 2- 3 camere, garsonieră sau casă pentru muncitori, 0723.308.286. 73978

• **Închiriez apartament** 2 camere, tot confortul, zona Gării. Tel. 0727.798.269. 119647

• **Închiriez apartament** ultracentral 2 camere, bucătărie, baie, debara, mobilat, utilat. Telefon 0745.315.895. 145794

• **Închiriez apartament** 2 camere, total contorizat, mobilat, UTA, telefon 0723.467.248, 0744.804.269. 150415

• **Închiriez apartament** 2 şi 3 camere, la cheie. Tel. 0733.612.780. 159628

• **Închiriez apartament** 2 camere, parter, Romanilor, mobilat, 120 Eur, tel.0257/228411. 162428

• **Închiriez apartament** 1 cameră, Vlaicu, mobilat, utilat complet, 120 Euro. Telefon 0257/228411. 162430

• **Închiriez apartament** 2 camere, ultracentral, nemobilat, 100 Euro, telefon 0257/228411. 162431

• **Închiriez apartament** 2 camere, nemobilat, contorizat, gresie, faianţă, termopan, Alfa. Telefon 0770.287.973. 162554

• **Închiriez apartament** 1 cameră, Uta, mobilat, utilat. Telefon 0257/242461. 162589

• **Închiriez apartament** 3 camere, cu toate utilităţile, central. Inf. 0748.214.780. 162603

• **Închiriez apartament** 1 cameră, mobilat, zona Miorita, telefon 0734.017.749. 165216

• **Închiriez garsonieră** zona Uta, parter, nemobilată. Telefon 0771.955.935, 0771.830.559. 109491

• **Închiriez garsonieră,** mobilat, gaz, frigider, satelit, maşină spălat, 0751.382.017, 0257/380344. 163008

• **Închiriez garsonieră** mobilată, utilată, Micălaca, etaj 4/4, 100 Eur, 0723.308.286. 166572

• **Închiriez urgent** două camere, bloc nou, Micălaca, semimobilat lux, 190 euro/neg. 0731.832.469. 159615

• **Închiriez/ofer apartament** 2 camere, mobilat, utilat, Intim, Gară, 150 Eur,0723.308.286. 163004

• **Caut să** închiriez apartament cu 1 cameră, sau 2 camere, cu termotecă. Telefon 0770.219.766 147460

• **Dau în** chirie apartament 2 camere, mobilat Vlaicu, 150 euro, 0726.289.694. 165644

• **Dau în** chirie apartament 2- 3 camere, mobilate, central. 0726.289.694. 165644

• **Doresc să** închiriez apartament 2,3 camere sau garsonieră, 0723.308.286. 162995

• **Inchiriez spatiu comercial Bulevardul Revolutiei,tel0744568885** 162507

• **Ofer spre** închiriere garsonieră mobilată, Micălaca. Telefon 0742.011.169. 157372

## SPAŢII COM-ARAD

• **Închiriez hală** 500mp Parc Ind. Uta, 0257/272676, 0741.017.019. 164640

• **Închiriez spaţiu** comercial 87 mp, B- dul Revoluţiei nr.4 (vis- a- vis de BRD), 0727.798.269. 119515

• **Închiriez spaţiu** comercial ultracentral, 4 Eur/mp. Tel. 0722.344.810. 143272

• **Închiriez spaţiu** comercial (cu vitrină) Vlaicu- Brezoianu, 45 mp, 180 Euro, 0744.849.390. 162432

• **Dau în** chirie birou, str. Unirii, nr.1, etaj 1, antreu mare, baie, cameră mare, 150 Eur/lună. Tel. 0723.367.597. 157018

## AP.3 CAMERE-ARAD

• **Cumpăr urgent** apartament 3 camere, 0723.308.286. 162997

## OFERTE LOCURI DE MUNCĂ

• **Angajăm şofer** categoria D, cu atestat transport persoane. 0257/287.792, 0744.787.039. 162544

• **Angajăm şofer** distribuţie şi stivuitorişti. Telefon 0729.155.515. 164567

• **Angajăm barmaniţă.** Informaţii telefon 0722.562.018 sau 0751.159.510. 159618

• **Angajăm barmaniţe** Arad, str. Dorobanţilor, nr. 78. Telefon 0724.394.152. 162552

• **Angajăm confecţionere** cu experienţă. ☎: 0357/407.624, 0744.774.502. 159604

• **Angajăm consilier** vânzări- auto, agent vânzări piese- auto, controlor trafic, mecanic- auto şi şoferi taxi. Telefon 0257/227.056. 132799

• **Angajăm dispecer** transport internaţional. CV la fax: 0257/218101 sau office@luar.ro 165527

• **Angajăm excavatorişti,** buldozerişti, autogrederişti, şoferi ADR, SAVIEM, şef lucrare, experienţă 5 ani terasamente, dispuşi deplasare, 0756.082.994. 159585

• **Angajăm gestionar** magazin alimentar - autoservire, experienţă, cunoştinţe calculator. Telefon 0751.053.611. 166366

• **Angajăm instalatori,** lăcătuşi necalificaţi, lucru la înălţime. Telefon 0728.145.037, 0257/285685. 155284

• **Angajăm mecanic** agricol şi ajutor magazioner mecanic. Telefon 0741.082.278. 159601

• **Angajăm mecanic** auto. Cunoştinţe electrică, tinichigerie constituie avantaj. ☎0257/270.910. 154777

• **Angajăm tânăr** medic veterinar dornic de afirmare. Tel. 0744.361.406. 164332

• **Angajăm vânzătoare** peste 35 ani, alimentara. Nu conteză calificarea, 0357/436940. 167902

• **Angajam confectioneri/e.Telefon** 0721555584. 159598

• **Angajam Functionar** Administrativ, cu studii medii,cunostinte contabilitate primara,limba magheara si operare P.C. C.V. se trimit la adresa toaleteecologice@ymail.com 162540

• **Angajez şofer** cu experienţă în trafic internaţional şi basculantă.Tel. 0748.786.731. 163056

• **Angajez şofer** cu experienţă minimă în distribuţie. Telefon 0742.716.746. 166538

• **Angajez şofer** profesionist cu experienţă pentru transport marfă internaţional. 0730.565.718. 163010

• **Angajez bărmăniţă** şi operatoare pariuri sportive. ☎0722.394.225. 162575

• **Angajez bucătar** specializat shaorma, kebab, hamburger. Telefon 0722.213.038, 0753.459.873. 162513

• **Angajez muncitor** cu experienţă în lăcătuşerie, mecanică şi electricitate, 0722.962.123. 159583

• **Angajez tâmplar** pal melaminat, executat mobilier la comandă. 0745.027.599. 150472

• **Angajez vânzătoare** alimentară, cunoştinţe PC cu studii medii, 0728.053.867, 0752.412.612. 161055

• **Angajez vânzătoare** pentru magazin alimentar. Telefon 0744.280.323. 156749

• **Angajez vânzător** kebab. Telefon 0726.252.233. 164634

• **Angajez vulcanizator** şi spălător auto. Telefon 0726.707.551, 0726.707.552. 159905

• **Benzinărie, angajez** muncitor platou. Telefon 0257/216730, orele 9,00- 17,00. 164453

• **Brutărie angajează** brutari şi feliatori cu experienţă. Telefon 0257/212.829, 0744.918.256. 159586

• **S.C. din** Sînicolau Mic angajează muncitori necalificaţi. Informaţii 0257/206.211. 148717

• **SC angajăm** ajutor bucătar, femeie la vase. Tel 0357/425210, 0724.687.401. 164636

• **SC angajează** igenist, posesor permis B. Relaţii 0723.649.487. 164476

• **Societate comercială** angajează pentru punctul de lucru din comuna Vladimirescu 2 tâmplari şi un muncitor necalificat. Informaţii: ☎0257/276.130. 159573

• **Societate comercială** angajează: ●responsabil marketing evenimente ●supraveghetor copii (educatoare). Informaţii ☎ 0357/405.347. 164739

• **Societate comercială** angajăm mecanic utilaj. Informaţii la numărul telefon 0735.874.722. 164741

• **Spălătorie auto** angajez spălători auto, V. Conta 10. Telefon 0257/229388. 165231

## PRESTĂRI SERVICII

• **A A** Acord garanţie repar maşini spălat automate, frigidere, domiciliul clientului, 0257/274600,0745.395.282. 162741

• **A A** Acord Garanţie 2 ani reparaţii maşini spălat,0744.241.398, 0357/401569,0257/259146. 162551

• **Construcţii, diverse,** acoperişuri, faţade, zugrăveli, renovări case, fundaţii, demolări, 0751.704.282. 162409

• **Execut proiecte** de arhitectură şi documentaţia necesară pentru construire. Preţ 3.5 euro/mp. ☎0753.184.301. 90806

• **Executăm construcţii,** tencuieli, zugrăveli, faianţări, preţ avantajos. Telefon: 0735.849.557, 0749.430.442. 126679

## CONSTRUCŢII

• **Acasă balast,** nisip, sorturi, pământ, mreaniţă, 2- 5 MC, telefon 0741.972.216.130205

• **Aduc balast,** nisip, pământ, duc molozul, etc. 0745.036.969, 0722.389.480. 970052

• **Vând nisip,** balast cu maşină 5 tone, la preţ avantajos, 0757.081.086. 107312

• **Vând nisip,** balast, sort, mraniţă, pământ vegetal. Tel. 0743.320.930, 0720.512.478. 143189

## AUTO ROMÂNEŞTI

• **Vând Dacia** Logan nouă, 0 km, model Ambiance, preţ de nou 6.890, preţ de vânzare 5.500 Euro negociabil. Telefon 0744.427.876. 165635

• **Vând Dacia** Logan 1,6, 2007- 26.800 km, albastru marin, toate dotările. Telefon 0722.475.694. 162600

• **Vând Dacia** Papuc an 2005, 1.9 Diesel, 5 locuri, acoperită, stare f.bună, 2000 neg. Telefon 0748.508.020. 165548

• **Vând Dacia** Papuc an 2000, 2 locuri, GPL omologat, stare f.bună, 1500 neg. Telefon 0748.508.020. 165548

## AUTO STRĂINE

• **Vând VW** Passat 1,9 TDI, an fabricaţie 2006, full electric, unic proprietar. Preţ 8.900 Eur. Telefon 0740.120.741, 0722.706.535. 156430

## PIESE DE SCHIMB-AUTO

• **Vând 4** anvelope Pirreli, uzura 20% de iarnă, cu jenţi cu 5 găuri de tablă 195/65/15, 0722.979.890. 164472

## ELECTRONIC PLUS

• **Vând aparat** aer condiţionat mobil, Hyundai Premium, 8000 BTU. Telefon 0744.483.815, 0257/235488. 157034

• **Vând maşini** de spălat automate, congelatoare, lăzi, combine frigorifice. Modele Noi.Import Germania, 0257/274600, 0745.395.282. 162831

• **VÂND ieftin electrocasnice second, lăzi, combine, maşini spălat haine, vase, uscătoare, televizoare, anvelope, vitrine comerciale. Rate angajaţilor, pensionarilor vârstă- boală, ☎0769.005.400.** 8694

## MOBIDOM

• **Vând mobilă** combinată, maşină cusut Singer, pian vienez Stingl, 0722.905.608.164384

## PIERDERI

• **Pierdut legitimaţie** călătorie pentru persoane cu handicap grav, eliberată de Asociaţia Handicapaţilor, pe numele Torok Zoltan Iosif. O declar nulă. 164474

## PLANTE-FLORI

• **Vând fân** contra tăiere iarbă în Sânicolau Mic, 0770.290.686, 0357/428.102. 156080

## ANIMALE-PĂSĂRI DOMESTICE

• **Porci de** 10 săptămâni şi grăsuni. În Arad! 0742.598.532, 0745.974.892. 156063

• **Vând grăsuni** 30- 40 kg/buc, rasă de carne, 0744.855.910. 162427

• **Vând porc** cras 100 kg şi grăsuni. 0741.141.415. 165486

• **Vând porci** grăsuni de 5 luni, rasă carne. Tel. 0744.858.841. 159581

• **Vând porci** graşi str. Marnei 51 Bujac. Informaţii telefon 0722.977.667, 0770.885.510. După ora 16.00. 162505

• **Vând purcei,** grăsuni, purcei şi 2 ponei (femelă mascul), 0727.452.994. 128623

## MAŞINI,UTILAJE,INSTALAŢII

• **Vând piese** buldozer S- 651, lanţuri, role, steluţe şprochet cabină şi buldozer S- 650, S+1500 şi piese, 0726.253.412. 113706

• **Vând tractor** U650 cu remorcă auto, plug austriac şi grapă. Tel. 0743.388.204, 0257/373219. 164377

• **Vând tractoraş** universal 445 şi 600 cu furcă şi presă baloţi mici. 0257/329.607, 0751.968.986. 147244

• **Vând 2** remorci, 5 tone, basculante. Tel. 0745.270.325. 166302

## AFACERI

• **Vând scaune** frizerie NOI, chiuvete porţelan, mobilier mese masaj, cosmetică! 0724.442.686. 138410

## IMPRUMUTURI FINANCIARE

• **Ofertă! Valută** rapid cu 2- 3 %. Plata la final! Telefon 0721.492.429. 146609

## CITAŢII

• **Se citează** Adam Iosif cu domiciliul cunoscut în Cartierul Gai, str. Meşterul Manole nr. 1, pârât în proces cu Adam Adriana pentru divorţ, la Judecătoria Arad în data de 23.06.2011, sala 215, ora 8,30.165195

• **Se citează** Gruia Petronela Claudia şi Gruia Dorin Gheorghe, cu ultimul domiciliu cunoscut în Arad, Micălaca, Bl.356, sc.A, ap.1, jud.Arad, la Biroul Notarial Morariu din Arad, B- dul V.Milea nr.1, jud.Arad, în 13.07.2011, ora 14:00, ca moştenitori ai defunctei Gruia Floare. 165418

## DIVERSE

• **Cumpăr fier** vechi, aluminiu, cupru, alamă, plumb, inox, radiatoare, baterii, argint, cositor, nichel, pene vechi, vaci de tăiat, 0748.912.117. 162423

• **Cumpăr fier** vechi, aluminiu, cupru, alamă, plumb, inox, radiatoare, baterii, argint, cositor, nichel, pene vechi, vaci de tăiat, 0748.607.706. 162424

• **Cumpăr fier,** cupru, alamă, argint, pene vechi/noi, viţei/vaci. 0741.435.116, 0746.404.475. 159589

• **Cumpăr pastile** argint, nichel, cositor, alamă, cupru, aluminiu, baterii radiatoare fier vechi, plumb, inox, pene vechi/noi şi vaci pentru tăiat. ☎0748.912.117. 145579

• **Cumpăr pastile** argint, nichel, cositor, alamă, cupru, aluminiu, baterii radiatoare fier vechi, plumb, inox, pene vechi/noi şi vaci pentru tăiat. ☎0748.607.706. 145579

• **Cumpăr pastile** argint, nichel, cositor, alamă, cupru, aluminiu, baterii radiatoare fier vechi, plumb, inox, pene vechi/noi şi vaci pentru tăiat. Telefon:0748.762.586, 0751.948.908. 145579

• **Cumpăr pene** vechi- noi, fier, vechi, caroserii. Preţ bun. Tel. 0745.983.893. 130400

• **Cumpăr pene** vechi, noi, cupru alamă, fier baterii, preţ bun. 0741.689.068. 130278

• **Cumpăr pene** vechi, noi, fier vechi, caroserii, preţ convenabil. Informaţii ☎0745.983.893. 165581

• **Vând cărucior** (scaun) cu baterii pentru handicapaţi, aproape nou. Preţ bun. Telefon 0748.198.340. 166361

• **Vând casă** veche, lângă Primăria- Vladimirescu, inventar apicol,rafturi, mese, scaune, tub CO2, teren 730mp,Vladimirescu, 0742.352.280. 23513

• **Vând Citroen** Xantia, an 1998, combină frigorifică LG, Black Berry, 8252 curve, 0753.562.864 146338

• **Vând lapte** de capră. Informaţii telefon 0257/275664. 162451

• **Vând solar** cabină tip duş, pentru bronzat! Telefon 0721.859.036. 156206

• **Vând 3** rafturi metalice L=6 m, h=2 m, l=1.30 m, 5 braţe duble de depozitare, pretabile pentru ţevi, corniere, cântar digital 0- 150 kg, telefon 0257- 517.455, 0745.142.777. 159587


# EVIDENŢIAZĂ-TE!

**Talon valabil până în 30 iunie 2011**

**Text:** **DATA apariţiei:**.....

.....

.....

.....

.....

.....

.....

.....

**Date personale:**

**Nume şi Prenume:**

**Telefon:**

**Buletin de identitate:**

TALON + PREŢUL CATEGORIEI AFERENTE

Anunţurile se preiau zilnic, la ghişeu, până în ora 16[00], după această oră, se pot prelua doar prin intermediul sistemului online de preluare al anunţurilor disponibil pe www.jurnalaradean.ro . Anunţurile de mică publicitate din Jurnal Arădean se publică pe baza talonului din ziar
Redacţia nu îşi asumă responsabilitatea pentru conţinutul anunţurilor de mică publicitate!

JURNAL ARĂDEAN

## DECESE

Cu profundă durere anunţăm încetarea din viaţă a celui care a fost tată, soţ şi fiu

**Ing. BOTA IOAN.**

Înmormântarea va avea loc miercuri, 22 iunie 2011, ora 12:00, la cimitirul din Grădişte.

**Familia îndoliată**

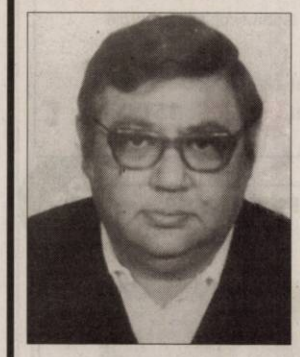

Cu lacrimi în ochi şi sufletele pline de durere ne despărţim de bunul nostru tată, soţ şi bunic

**CRAIŢAR ŞTEFAN.**

Înmormântarea va avea loc joi, 23 iunie 2011, ora 13,00, la Cimitirul Pomenirea. Nu te vom uita niciodată.

**Familia**

Cu adâncă durere anunţăm încetarea din viaţă a celei care a fost mamă, soacră şi bunică

**POP MIOARA (RITA).**

Înmormântarea va avea loc astăzi 22 iunie 2011, ora 15:00, la cimitirul Pomenirea.

**Mihaela, Ovidiu, Vladimir şi Zoran Popici**

Cu adâncă durere anunţăm trecerea în nefiinţă a celui care a fost iubitul nostru soţ, tată, bunic, socru

**VIDAI ANTONIU MARTIN,**

**în vârstă de 72 ani.**

Înmormântarea va avea loc în 23 Iunie 2011, ora 13.00, la Cimitirul Eternitatea. Te vor plânge mereu!

**Soţia, fiul, nora şi nepoatele**

## CONDOLEANŢE

Sincere condoleanţe doamnei Delia Bonca, la despărţirea de soţul ei drag.

**Compartimentul Terapie Intensivă Coronariană**

**Colectivul Secţiei Pediatrie I al SCJUA** este alături de d-na Bonca Delia la pierderea suferită prin decesul soţului. Sincere condoleanţe!

**Publicitate 0257-210.775**

## SERVICII FUNERARE

IN MEMORIAM NON STOP!

**KUKI - servicii funerare complete**

Oferă toată gama de sicrie, accesorii şi servicii funerare la preţuri avantajoase. **Medic constatator al decesului.**

**• cameră toaletat • cameră frigorifică • capac frigorific**

***Ofertă sicriu brad complet echipat, cruce, transport capelă 550 lei***

(H-698814)

Transport Intern şi Internaţional

Contact: Arad, str. Mihai Eminescu, nr. 4 (în curte)

Tel: 0257/211.929, mob: 0723343964

www.inmemoriamkuki.com

Suntem alături de d-na Delia Bonca, în marea durere pricinuită de decesul soţului. Sincere condoleanţe!

**Colectivul UPU-SCJUA**

Suntem alături de doamna Delia Bonca în marea durere pricinuită de despărţirea de soţul ei. Sincere condoleanţe!

**Colectivul secţiei A.T.I. S.C.J.U. Arad**

Suntem alături de d-na Delia Bonca în aceste momente grele cînd se desparte de soţul drag

**LUCIAN BONCA.**

Sincere condoleanţe familiei îndoliate!

**Colectivul U.P.U. SMURD Sântana**

Suntem alături de colega noastră, ing. Dana Bota, în aceste triste clipe când se desparte prematur de dragul ei soţ,

**ing. IOAN BOTA.**

Condoleanţe întregii familii!

**Colegii de la CN Loteria Română- Arad**

Suntem alături de colega noastră Popici Mihaela în marea durere pricinuită de pierderea mamei sale.

**Colectivul B.G.R.C.M.D.F.-D.G.F.P.J. Arad**

Împărtăşim marea durere a colegei noastre Popici Mihaela în aceste clipe grele pricinuite de pierderea mamei sale.

**Sindicatul D.G.F.P.J. Arad**

**Liceul Pedagogic Dimitrie Ţichindeal** împărtăşeşte durerea d-nei prof. Păsculescu Florina pricinuită de decesul mamei. Sincere condoleanţe!

**Program publicitate:**
**pe B-dul Revoluţiei, nr. 81**
**luni-vineri: 8.00-18.00,**
**duminică: 9.00-13.00,**
**pe Poetului 1C (hala 36)**
**luni-vineri: 9.00-16.00.**

## COMEMORĂRI

Cu tristeţe în suflet amintim că au trecut 4 ani de când a plecat dintre noi pentru totdeauna

**GHEORGHIŢĂ CĂTĂLIN,**

**din Lipova.**

Amintirea ta va rămâne veşnic vie în inimile noastre!

**Dana şi fiul Alin**

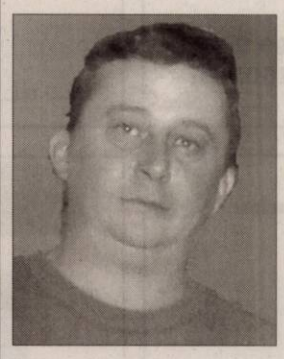

Veşnic îndurerată va rămâne ziua de 22 iunie când în urmă cu 4 ani ne-a părăsit scumpul şi dragul nostru fiu

**CĂTĂLIN GHEORGHIŢĂ,**

**din Lipova.**

Nu te vom uita niciodată purtându-ţi în suflete amintirea şi dragostea noastră, rugându-l pe Dumnezeu să te odihnească în pace!

**Mama şi tata**

Se împlinesc 4 ani de când nu mai este printre noi dragul nostru

**CĂTĂLIN GHEORGHIŢĂ,**

**din Lipova.**

Nu te vom uita niciodată şi îl rugăm pe bunul Dumnezeu să te odihnească în pace!

**Fratele Leonid, cumnata Delia, nepoata Lucia şi cuscrii Ulpiu şi Viorica**

O rugăciune, o lumânare aprinsă, un gând frumos de aducere aminte la împlinirea a 4 ani de când a plecat dintre noi

**GHEORGHIŢĂ CĂTĂLIN,**

**din Lipova.**

**Colectivul S.C. Elcotrans Lipova**

La 3 ani de tristeţe de la despărţirea de iubita soră, mătuşă şi cumnată

**ALBERT ELISA BETA,**

pios omagiu şi rugăciuni pentru odihna ei veşnică.

**Familiile Albert şi Blaga**

Azi, 22 Iunie se împlinesc 5 ani de când a plecat dintre noi mama mea

**IVAN AURELIA.**

Nu te voi uita niciodată!

**Fiul Marius cu familia**

**Anunţurile de deces se publică GRATUIT!**

**Cu 5 lei în plus, anunţurile de deces pot fi însoţite de unul dinte următoarele simboluri:**

# 14 Oferte speciale

JURNAL ARĂDEAN

**SC TERAPEUTICA SA** — 25%

**Voucher**

Chirurgie laparoscopică de colecist

Preț clinică: ~~2000 lei~~
Stoc: 1 buc. Preț JURNAL : **1500 lei**

**Voucher** — 40%

**Hotel Moneasa**

1 saptamana ( luni-duminica)
de relaxare cu masaj zilnic, piscine,
sala de fitness si mic dejun

Preț hotel 2 pers: ~~840 lei~~
Stoc: 2 buc. Preț JURNAL : **504 lei**

Profesional Center — 25%

**Voucher**

Voucher pentru curs coafura

Stoc: 1 buc. Preț coafor: ~~1.500 lei~~
Preț JURNAL : **1.125 lei**

**SC TERAPEUTICA SA** — 25%

**Voucher**

Chirurgie laparoscopică de hernie

Preț clinică: ~~2000 lei~~
Stoc: 1 buc. Preț JURNAL : **1500 lei**

Profesional Center — 25%

**Voucher**

Voucher pentru curs cosmetica

Preț cosmetica: ~~1.500 lei~~
Stoc: 1 buc. Preț JURNAL : **1.125 lei**

Profesional Center — 25%

**Voucher**

Voucher pentru curs manichiura-unghii false

Preț manichiură: ~~1000 lei~~
Stoc: 1 buc. Preț JURNAL : **750 lei**

**SC TERAPEUTICA SA** — 25%

**Voucher**

Operatie cataractă +
consultație + cristaline

Stoc: 2 buc. Preț clinică: ~~2000 lei~~
Preț JURNAL : **: 1500 lei**

**SC TERAPEUTICA SA** — 25%

**Voucher**

Implant MAMAR

Preț clinică: ~~8800 lei~~
Stoc: 1 buc. Preț JURNAL : **6600 lei**

**Voucher** — 40%

**Hotel Moneasa**

5 zile ( luni-vineri) perfecte pentru un teambuil-
ding pe masura, paintball, biliar, piscine, sală de
conferință, masaj, fitness și mic dejun

Preț hotel 1 pers: ~~800 lei~~
Stoc: 5 buc. Preț JURNAL : **480 lei**

PanoramicGym — 25%

**Voucher**

8 sedinte interval pana in ora 16

Preț salon: ~~108 lei~~
Stoc: 3 buc. Preț JURNAL : **81 lei**

PanoramicGym — 25%

**Voucher**

8 sedinte interval full( pana la ora 23)

Preț salon: ~~185 lei~~
Stoc: 3 buc. Preț JURNAL : **138.75 lei**

**Voucher** — 25%

KASTEL
Centru de Slăbire și Modelare corporală

1 sedinta ULTRALIPO ( liposuctie nechirurgicala)

Preț salon: ~~250 lei~~
Stoc: 3 buc. Preț JURNAL : **187.5 lei**

## REGULAMENT PE SCURT

### DE CE?

Pentru că cititorii noştri sunt cei mai importanţi şi dorim să le oferim avantaje!
Astfel ne-am propus să vă punem la dispoziţie oferte cu discounturi senzaţionale.
Urmăriţi în ediţiile cotidianului Jurnal Arădean ofertele noastre de top.

**Abonaţii la Jurnal Arădean au un discount suplimentar de 5% faţă de cel afişat.**

### CUM FUNCŢIONEAZĂ ?

Clienţii noştri îşi expun prin intermediul ziarului Jurnal Arădean ofertele speciale de care doar cititorii publicaţiei noastre pot beneficia.
Este foarte simplu : noi publicăm poza produsului, cu discountul aferent, clientul ne garantează un stoc minim, iar dumneavoastră trebuie doar să veniţi la sediul Jurnal Arădean, de pe Str. Poetului, nr. 1C, pavilion 36.
Aici trebuie să achitaţi contravaloarea obiectului (tariful Jurnal arădean, afişat la fiecare produs în parte).
**Aceste oferte sunt valabile trei săptămâni, în limita stocului disponibil.** Preţurile sunt exprimate în lei/ bucată şi conţin TVA.

De la noi primiţi un voucher pe care trebuie să îl prezentaţi atunci când ridicaţi produsul de la magazinul indicat.
Detalii: www.aradon.ro
Telefon: 0257/280.904
E-mail: timea.ujlaki@informmedia.ro; loredana.paun@informmedia.ro; olga.rotaru@informmedia.ro

***Primul venit este şi primul servit!***


**www.aradon.ro - citeşte şi discută despre viaţa oraşului tău**

Vino să vezi ce e nou în Arad

FRG Vladimirescu

Investeşte în oameni!

**FUNDAŢIA ROMÂNO GERMANĂ VLADIMIRESCU**, în calitate de **Beneficiar** în proiectul **„CALIFICAREA/RECALIFICAREA- o soluţie pentru reintegrarea şomerilor pe piaţa muncii”,**

**ANUNŢĂ ÎNCEPEREA ÎN DATA DE 1 IULIE**

**A CURSULUI DE CALIFICARE**

**în meseria de:**

# MAŞINIST POD RULANT

**CURSUL ESTE GRATUIT PENTRU ŞOMERI !**

***Pe perioada cursurilor se decontează transportul şi se acordă subvenţie de participare***

**Informatii:**

**Arad, str. Episcopiei, nr. 32, tel. 0257/214965,**
**Vladimirescu, str. Gării, nr. 59, tel: 0257/514931, 0744/497802** (H-165223)

---

**GHENAU TRADE**

**Ferestre si usi din profile PVC cu sticla termopan**

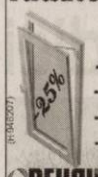


- 3 rate lunare fara comision
- plasa fixa antiinsecte gratis
- transport si montaj gratuit
- gama larga de nuante si modele

REHAU GU BKS GUARDIAN

**ARAD : B-dul Aurel Vlaicu nr: 159**
**tel /fax : 0257-260 . 042**
**mobil: 0769 - 048 . 018; 0728 - 983 . 375**

---

**Companie de transport marfă**

angajează

**mecanici auto** şi **lăcătuşi** pentru parcul auto.

CV-ul pe e-mail office@filipspedition.ro

sau sediu str Avrig nr 43

(H-164464)

---

**Cabinet Individual de Insolvenţă**

**NIŢU ELISABETA VERONICA**

în calitate de lichidator judiciar ANUNŢĂ TOŢI CREDITORII

**SC MIHAL CONS 07 SRL**

cu sediul în Str. I.L. Caragiale, Nr. 25, Ap. 3, Jud. Arad, având cod fiscal RO 22148637, înmatriculată la Oficiul Registrului Comerţului de pe lângă Tribunalul Arad sub nr. J02/1389/2007 **că faţă de această societate a fost deschisă procedura insolventei prevăzută de Legea nr. 85/2006** prin Incheierea nr. 767/07.06.2011, pronunţată de Tribunalul Arad în dosarul 2864/108/2011. Termenul limită pentru înregistrarea cererii de admitere a creantelor este data de **20.07.2011.**Termenul limită pentru verificarea creanţelor, întocmirea, afişarea şi comunicarea tabelului preliminar al creanţelor este data de **30.07.2011.** Termenul pentru definitivarea tabelului de creanţe este data de **15.08.2011**. Se notifică faptul că prima Adunare a creditorilor va avea loc la sediul lichidatorului judiciar în data de **05.08.2011**, ora **14.00**.

În termen de 10 zile de la primirea prezentei notificări, pentru motive întemeiate, creditorii pot face opoziţie la deschiderea procedurii.

*Informaţii suplimentare la tel. 0727-704.201, 0257-228.781 sau la sediul profesional al lichidatorului judiciar situat in **Arad, str. Praporgescu, nr. 29, ap. 2, jud. Arad***

(H-164966)

---

**Pantof nou**

**1 euro - 2 euro -**

**- 3 euro / perechea**

**www.johasznaltruha.hu**

**HAINE SECOND HAND DE MARCĂ numai la noi.**

(H-118184)

**Tel.0036308371333**

**(vorbim limba română)**

---

Sunt **tămăduitoarea AIDA**

- prin puterile mele pot ghici prezentul şi viitorul.
- Prin harul meu **dezleg cununii**
- **Împac familii dezbinate, alung farmece şi blesteme de tot felul,**
- **Aduc pace şi liniste sufletească. Fac de sporul casei.**

Sunt Cristina din Arad, mulţumesc doamnei Aida că mi-a reîntregit familia.

*Locuiesc în Arad, apelaţi la tel. 0743 413 612*

(H-107000)

---

**Dacă persoana pe care o căutăm eşti chiar tu?**

**Manpower Romania**

*angajează pentru Arad:*

**– Operatori depozit**

**– Operatori asamblare**

**Oferim:**

- *Pachet salarial atractiv*
- *Tichete de masă*
- *Bonusuri şi beneficii*
- *Spor pentru ore suplimentare*
- *Program flexibil (2 schimburi)*
- *Transport gratuit*

***Înscrierea şi angajarea sunt gratuite!***

***Cauţi / Găseşti***

Adresa:
*Splaiul Nistrului, Nr. 1 (Parter)*
Tel: ***0256.433.167***
E-mail: *timisoara@mapower.ro*
Web: *www.manpower.ro*
Program de lucru:
*Luni-Vineri,*
*între orele 09:30-17:30*

Manpower

---

**Publicitate 0257-210.775**

---

(H-164471)

Medline PROPERTY MULTISERVICES

angajează URGENT personal de curăţenie 2 schimburi la ARMONIA MALL

**Aşteptăm persoane serioase din Arad şi sat Vladimirescu!**
**Tel.: 0722-604 662, 0726-347 672**

---

**S.C. DIALMA S.R.L**

**ARAD, Str. Campul Linistii 1, tel.0257306033, 0257306034**

**ANGAJEAZA:**

**- confectionere la masini de cusut**
**tineri si tinere doritoare sa invete meseria de confectioner textil**

ASIGURAM:
- tichete de masa
- prime de prezenta
- transport gratuit de la UTA la fabrica si retur
- plata abonamentelor de transport

(H-119446)

---

**AI NEVOIE DE BANI? EXISTĂ ALTERNATIVĂ!**

**SOLUŢIA ESTE LA NOI!**

**2000 EU.....22 EU/LUNĂ**

**5000 EU.....56 EU/LUNĂ**

**10.000 EU.....112 EU/LUNĂ**

**WORLD INVEST HOLDING S.R.L.**

**BDUL REVOLUŢIEI NR 24, ET 1, AP.12** ☎ **0357-411-415; 0772-221-204**

**ORAR : L-V: 9-18; S: 9-13**

(H-142904)

---

**aradjob.ro**

---

quark motors
Distribuitor autorizat Volkswagen

**Quark Motors, distribuitor autorizat Volkswagen, service autorizat Volkswagen şi Audi, angajează:**

## Consilier service

**Cerinţe:**
Studii superioare tehnice, abilitatea de comunicare cu clienţii, spirit de echipă, seriozitate, dinamism.
Limbi străine : germană şi/sau engleză.
Permis de conducere cat.B.

**Competenţe personale:**
Orientare către client, sociabilitate/intuiţie, capacitate de cooperare, putere de muncă/automotivare, orientare către obţinerea succesului, mod sistematic de lucru, aspect plăcut, atitudine şi capacitate de exprimare, competenţe lingvistice.

**Avantaje:**
Vă oferim şansa unei cariere în domeniu şi în plus, un pachet salarial competitiv si bonus-uri.

Vă rugăm să trimiteţi CV-ul dvs însoţit de scrisoare de intenţie la: Quark Motors Arad, Calea Radnei 288, e-mail: resurseumane@quarkmotors.ro, pe fax: 0257 22 00 50, sau direct pe site-ul nostru www.quarkmotors.ro la rubrica "Bursa locuri de munca" cu menţiunea – pentru postul de Consilier service.
Data limită pentru depunerea CV-urilor este **10 iulie 2011.**
Vor fi contactaţi numai acei candidaţi care corespund cerinţelor postului.

Distribuitor autorizat Volkswagen: Quark Motors, telefon 0257 - 22 00 44.

---

quark motors
Distribuitor autorizat Volkswagen

**Quark Motors, distribuitor autorizat Volkswagen, service autorizat Volkswagen şi Audi, angajează:**

## Mecanic

**Cerinţe:**
Studii absolvite: minim bacalaureat/şcoală profesională sau studii similare.
Instruire profesională: studii tehnice însoţite de o experienţă de minim doi ani în ateliere auto. Permis conducere categoria B.

**Competenţe personale:**
Socializează rapid cu celelalte persoane, se caracterizează prin spirit de echipă, dispune de o capacitate sporită de muncă, are capacitate de învăţare şi asimilare de informaţii, dezvoltă un mod de lucru constant, lucrează conform obiectivului stabilit, poate îndeplini sarcinile în mod eficient, are standarde de calitate înalte.

**Avantaje:**
Vă oferim şansa unei cariere în domeniu şi în plus, un pachet salarial competitiv si bonus-uri.

Vă rugăm să trimiteţi CV-ul dvs însoţit de scrisoare de intenţie la: Quark Motors Arad, Calea Radnei 288, e-mail: resurseumane@quarkmotors.ro, pe fax: 0257 22 00 50, sau direct pe site-ul nostru www.quarkmotors.ro la rubrica "Bursa locuri de munca" cu menţiunea – pentru postul de Mecanic.
Data limită pentru depunerea CV-urilor este **10 iulie 2011.**
Vor fi contactaţi numai acei candidaţi care corespund cerinţelor postului.

Distribuitor autorizat Volkswagen: Quark Motors, telefon 0257 - 22 00 44.

---

quark motors
Distribuitor autorizat Volkswagen

**Quark Motors, distribuitor autorizat Volkswagen, service autorizat Volkswagen şi Audi, angajează:**

## Pregătitor vopsitorie

**Cerinţe:**
Studii absolvite: minim bacalaureat/şcoală profesională sau studii similare.
Instruire profesională: studii tehnice însoţite de o experienţă minim doi ani în ateliere auto. Permis conducere categoria B.

**Competenţe personale:**
Socializează rapid cu celelalte persoane, se caracterizează prin spirit de echipă, dispune de o capacitate sporită de muncă, are capacitate de învăţare şi asimilare de informaţii, dezvoltă un mod de lucru constant, lucrează conform obiectivului stabilit, poate îndeplini sarcinile în mod eficient, are standarde de calitate înalte.

**Avantaje:**
Vă oferim şansa unei cariere în domeniu şi în plus, un pachet salarial competitiv si bonus-uri.

Vă rugăm să trimiteţi CV-ul dvs însoţit de scrisoare de intenţie la: Quark Motors Arad, Calea Radnei 288, pe e-mail: resurseumane@quarkmotors.ro, pe fax: 0257 22 00 50, sau direct pe site-ul nostru www.quarkmotors.ro la rubrica "Bursa locuri de munca" cu menţiunea – pentru postul de Pregătitor vopsitorie.
Data limită pentru depunerea CV-urilor este **10 iulie 2011.**
Vor fi contactaţi numai acei candidaţi care corespund cerinţelor postului.

Distribuitor autorizat Volkswagen: Quark Motors, telefon 0257 - 22 00 44.

---

INFORM MEDIA

INFORM MEDIA, editorul cotidianelor Jurnal Arădean şi Arad Expres, parte a grupului multinaţional Inform Media, care îşi desfăşoară activitatea în domeniul presei locale tipărite

# CAUTĂ

**organizatori presă part-time.**

**Cerinţe:**
- Abilităţi de comunicare;
- Spirit organizatoric;
- Corectitudine.

**Se oferă:**
- Salar atractiv;
- Comision în funcţie de realizări
- Timp de lucru flexibil.

**Informaţii suplimentare la telefon: 0257/228.586 sau 0728.284.737, de luni până vineri între orele 9-17.**

---

# Opt supravieţuitori ai tragediei aviatice

**MOSCOVA.** Un copil de nouă ani şi sora sa adolescentă se numără printre supravieţuitorii accidentului aviatic de la Petrozavodsk (Karelia - în nord-estul Rusiei), în care cel puţin 44 de persoane, inclusiv mama lor, au murit, anunţă Ministerul rus pentru Situaţii de Urgenţă.

Anton Terehin (9 ani) şi Anastasia Terehina (14 ani), originari din Iujno-Sahalinsk (Extremul Orient rus), figurează pe lista celor opt supravieţuitori ai accidentului.

Potrivit site-ului Life News, copiii sunt în stare de inconştienţă şi au numeroase arsuri şi traumatisme. Unchiul lor, care îi aştepta la Petrozavodsk, a avut o criză cardiacă atunci când a aflat de accident, fiind spitalizat şi operat. O însoţitoare de bord este singura supravieţuitoare dintre cei nouă membri ai echipajului. Şapte dintre cei opt supravieţuitori ai accidentului sunt în stare extrem de gravă. Un suedez, un olandez şi doi ucraineni figurează pe lista morţilor, precum şi o familie de patru persoane cu naţionalitate rusă şi americană. Patruzeci şi patru de persoane au murit luni seara în aterizarea ratată, pe o autostradă, a unui avion rusesc, în apropiere de aeroportul Petrozavodsk. În urma impactului, fuselajul aparatului TU-134, aparţinând companiei RussAir, s-a rupt şi avionul a luat foc. Accidentul ar fi putut fi provocat de condiţiile meteo nefavorabile, a apreciat directorul aeroportului Petrozavodsk.

Aterizarea ratată pe o autostradă FOTO: EPA

**SURSA: MEDIAFAX**

**GEORGIANA**

Este o persoană sociabilă, pozitivă, optimistă şi mereu cu zâmbetul pe buze.

www.aradon.ro
Mai multe poze

La templul Jogye FOTO: EPA

## Vizită la un templu budist

**SEUL.** Richard Gere a vizitat un templu budist din Seul ocazie cu care a primit o serie de cadouri tradiţionale constând în şiraguri de mărgele pentru rugăciuni, haine ceremoniale şi un vas din porţelan în care se arde tămâie. Celebrul actor este un budist practicant. Richard Gere se află la Seul pentru a promova o expoziţie de fotografii despre Tibet şi India. **SURSA: AGERPRES**

# Mii de pasageri blocaţi în aeroporturi din Australia

**SYDNEY.** Norul de cenuşă provenind de la vulcanul chilian Puyehue a revenit ieri în spaţiul aerian australian, determinând anularea mai multor zboruri şi imobilizând la sol mii de pasageri, relatează AFP.

„Norul de cenuşă este mai dens şi mai mare decât cel care a perturbat traficul aerian săptămâna trecută", a declarat Airservices Australia, adăugând că norul se află între şase şi 13 kilometri altitudine.

Compania australiană Qantas şi-a suspendat legăturile cu Adelaide (sud), Canberra (sud) şi începând cu ora 05.00 GMT (08.00 ora României) cu Sydney. Unele zboruri internaţionale riscă să fie anulate ulterior. Şi alte companii şi-au suspendat o parte din zboruri (Jetstar, Virgin Australia), în timp ce Tiger Airways a imobilizat toate avioanele cel puţin până la ora 04.00 GMT (07.00 ora României).

Blocaţi în aeroport FOTO: EPA

**SURSA: MEDIAFAX**

## Un cip special pentru obezi

**MOSCOVA.** Un implant special a fost inventat de oameni de ştiinţă americani pentru persoanele care şi-au pierdut speranţa că vor putea slăbi. Cipul-implant le este inserat pacienţilor în zona abdominală, lângă stomac, trimiţându-le acestora semnale eronate privind senzaţia de saţietate. Cipul este fixat în cavitatea abdominală printr-o mică incizie, fiind amplasat lângă stomac şi legat cu ajutorul a doi electrozi de peretele acestui organ. Studiul a relevat că 65% dintre pacienţii supraponderali care au luat parte la experiment au pierdut 22% din masa lor corporală într-un singur an. Cipul este deja utilizat pe teritoriul Europei, însă procedura de implant costă destul de mult: 21.000 de dolari. **SURSA: AGERPRES**

**ELIBERATĂ**

Frodo, o femelă de urs koala, a fost eliberată în apropiere de Brisbane, dupa ce a fost îngrijită de veterinari în urma unor răni. FOTO: EPA

UNIUNEA EUROPEANĂ
GUVERNUL ROMÂNIEI
Instrumente Structurale 2007 - 2013

Programul Operational Sectorial "Cresterea Competitivitatii Economice" - co-finantat prin Fondul European de Dezvoltare Regionala "Investitii pentru viitorul dumneavoastra"

**ANUNT DE PRESA**

**Lansarea proiectului " Modernizarea SC Textile Medicale SRL prin achizitionarea de utilaje de productie"**

Arad, iunie 2011

SC Textile Medicale SRL, cu sediul in Arad, Zona Industriala Vest, str.III, nr.1, deruleaza incepand cu data de 21.06.2011, proiectul "Modernizarea SC Textile Medicale SRL prin achizitionarea de utilaje de productie", cofinantat prin Fondul European de Dezvoltare Regionala, in baza contractului de finantare incheiat cu Ministerul Economiei, Comertului si Mediului de Afaceri.

Valoarea totala a proiectului (inclusiv TVA) este de 26.142.456,62 lei, din care asistenta financiara nerambursabila este de 9.868.584,94 lei.

Proiectul se implementeaza in Arad, Zona Industriala Vest, str.III, nr.1 pe o durata de 24 de luni.

Obiectivul general al proiectului propus spre realizare de catre SC Textile Medicale SRL il constituie dezvoltarea si cresterea competitivitatii economice a societatii prin:

- cresterea exporturilor si implicit a cresterea cifrei de afaceri a societatii;
- cresterea productivitatii intreprinderii;
- introducerea de produse si tehnologii noi;
- cresterea competitivitatii pe piata internationala;
- cresterea gradului de inovare cu aplicabilitate in industrie.

Pentru mai multe informatii:
Lucian Vetan – Director economic, SC Textile Medicale SRL
Tel/Fax: 0729.814.915 Fax: 0257.274.200

(H-165648)

PUBLICITATE

# Grav accident în Ungaria

**Autocarul românesc implicat în accidentul soldat cu şase morţi se îndrepta spre Spania.**

**BUDAPESTA.** Bilanţul accidentului rutier produs în Ungaria este de şase morţi, o persoană care avea răni grave decedând la spital, anunţă şeful poliţiei locale, Janos Tiborcz, citat de MTI.

Cinci persoane - patru români şi şoferul TIR-ului - au murit pe loc în momentul în care un autocar românesc aparţinând firmei Atlassib s-a lovit frontal cu un autocamion sloven, pe şoseaua M70.

Potrivit unui martor, autocarul a intrat pe contrasens după ce şoferul ar fi adormit la volan. Ataşatul român de Interne în Ungaria, Ion Benţe, declara cu puţin timp în urmă că numărul persoanelor rănite în accident era de 27, iar una era în stare gravă, medicii fiind rezervaţi în legătură cu şansele de supravieţuire.

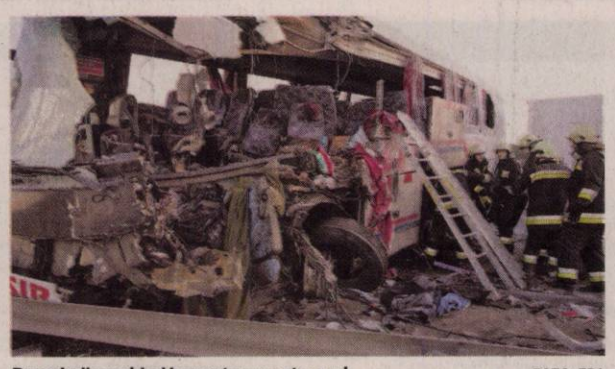

Pompierii maghiari inspecteaza autocarul FOTO: EPA

Benţe a declarat pentru MTI că a vizitat persoanele rănite la spital, mulţumind autorităţilor ungare pentru operaţiunea de salvare. „Numărul răniţilor a ajuns la 27. Sunt în stare foarte gravă, gravă şi alţii cu răni mai uşoare", a spus Benţe.

El a spus că ceilalţi români care nu au fost răniţi au fost preluaţi de primărie şi li s-a pus la dispoziţie un loc unde pot face duş şi pot mânca. Autocarul trimis de firma Atlassib a ajuns la faţa locului, dar a plecat după câteva ore, pasagerii trebuind să fie mai întâi interogaţi de poliţie.

Accidentul s-a produs la ora locală 4.50 (5.50 ora României), în Ungaria, în apropiere de graniţa cu Slovenia. Autocarul se deplasa către Spania.

**SURSA: MEDIAFAX**

## „Turist" în Noua Zeelandă

**WELLINGTON.** Un exemplar tânăr de pinguin imperial din Antarctica a fost găsit pe o plajă din Noua Zeelandă, fiind pentru prima oară în ultimii 44 de ani când o astfel de pasăre obişnuită cu ţinuturile reci australe a ajuns până pe coasta acestei ţări din Pacificul de sud. Conform biologilor, pinguinul are aproximativ 10 luni şi o înălţime de 80 de centimetri la o greutate de aproape 10 kilograme. Conform experţilor în faună australă, această pasăre s-a născut în ultima iarnă australă şi probabil s-a pierdut de colonia sa în timp ce căuta hrană. Pinguinii imperiali pot sta luni întregi pe mare. Tânărul pinguin ajuns pe plajă arăta bine hrănit şi sănătos, aşa că probabil a venit pe ţărm pentru a se odihni. **SURSA: AGERPRES**

Pinguinul călător FOTO: EPA

## Vândut în scop caritabil

**LONDRA.** Un Stradivarius a fost vândut luni cu peste 11 milioane de euro (15,89 milioane de dolari) în cadrul unei licitaţii la Londra în beneficiul victimelor seismului devastator din Japonia. Preţul obţinut reprezintă de patru ori mai mult decât precedentul record pentru un Stradivarius. Un cumpărător anonim a achiziţionat preţioasa vioară de la casa de licitaţii specializată în instrumente muzicale Tarisio. Vioara, construită în anul 1721, este denumită „Lady Blunt", după numele unuia dintre proprietari - Lady Anne Blunt, nepoata poetului Byron. Vioara este „aproape în aceeaşi stare ca atunci când a ieşit din mâinile constructorului", celebrul Antonio Stradivari, a precizat W.E. Hill. **SURSA: AGERPRES**

FONDAT 1989, APARE LA ARAD, TEL. 0257/281.802, E-MAIL: REDACTIA.JURNALARADEAN@INFORMMEDIA.RO; PUBLICITATE.JURNALARADEAN@INFORMMEDIA.RO

**Gheorghe Falcă, în control pe şantiere**
PAGINA 3

# JURNAL ARĂDEAN

Şi sucurile ne afectează uneori sănătatea
PAGINA 11

JOI
23 IUNIE 2011
ANUL XXIII, NR. 6343
16 PAGINI - 1,2 LEI

**33°** Temperaturile se vor situa între 19 şi 33 grade. Vântul va sufla cu 18 km/h

DIMINEAŢA | AMIAZA | SEARA

Maşinile au fost controlate FOTO:FAN

## Au depăşit tonajul în municipiu

**ARAD.** Primăria Municipiului Arad a demarat miercuri, controale în trei puncte din Arad. În vizorul primăriei au intrat autovehiculele agabaritice fără autorizaţie care distrug şoselele din oraşul nostru. /P.3

## Zece ani de asistenţă socială

**ARAD.** Direcţia de Dezvoltare şi Asistenţă Comunitară Arad a marcat, ieri, un deceniu de existenţă. Şefii de servicii din cadrul instituţiei, dar şi fosta directoare Etelka Nagy, au fost recompensaţi cu medalii aniversare. /P.5

Vine Festivalul Părădăicilor FOTO: JA

## Distracţie cu roşii la Macea

**MACEA.** Localitatea Macea va găzdui cea de a treia ediţie a Festivalului Părădăicilor, un eveniment dedicat în principal producătorilor locali de roşii. Amfitrionul manifestării va fi actorul Zoltan Lovas, iar organizatorii aşteaptă mii de oameni la festival. /P.6

**TRANZACŢII**

**Numărul tranzacţiilor imobiliare.**

Grafica: Jurnal arădean sursa: ZF

9 771220 748041 11130

# Ineul fuge după medici!

**Spitalul din Ineu are condiţii deosebite, dar are nevoie urgentă de încă trei medici specialişti, greu de găsit.**

**INEU.** A fost catalogat ca un spital de categoria a patra, dar condiţiile pe care le oferă Spitalul din Ineu sunt demne de un spital privat din ţară sau străinătate. Cu toate acestea, managerul spitalului ineuan, Georgeta Bogdan, nu reuşeşte să găsească cadre medicale pentru toate posturile disponibile. „Am mai avea nevoie urgentă de încă trei medici specialişti: un radiolog, un ginecolog şi un medic ATI, pentru a putea funcţiona cu toate compartimentele şi secţiile la cel mai înalt nivel", a spus managerul Bogdan. Pe de altă parte, medicii sunt aşteptaţi la Ineu cu oferte complete. Administraţia spitalului, împreună cu administraţia locală, le va asigura medicilor locuinţe - în blocuri ANL situate în imediata apropiere a spitalului, dar şi un loc de muncă pentru soţul/soţia medicului. „Putem garanta că cei care vor dori să vină la Ineu vor avea parte de tot sprijinul nostru pentru a se integra în comunitate. Ne vom preocupa pentru ca întreaga familie a medicului să fie bine-primită în Ineu şi pentru a-i crea cele mai bune condiţii", a mai spus managerul unităţii medicale. În acest moment, spitalul din Ineu dispune de 13 medici şi nouă rezidenţi, iar fluxul pacienţilor este în medie de 280 pe lună. /P.5

**INUNDAŢII**

## Sute de sate din India au fost acoperite de ape

La doar o sută de kilometri de Calcutta, India, iadul pare să se fi dezlănţuit. Peste o sută de sate au fost acoperite de apele revărsate, iar ploile din ultimele zile nu dau semne să înceteze. FOTO:EPA

# Circulaţie întreruptă pe Calea Timişorii

**Nu se mai circulă cu maşina în Aradul Nou pe sensul de mers de la viitorul sens giratoriu şi până la podul Traian.**

**ARAD.** Primăria Arad anunţă întreruperea circulaţiei pentru aproximativ două luni în zona Aradul Nou, începând de astăzi. Mai exact va fi închisă circulaţiei Calea Timişorii, de la podul Traian până în intersecţia străzii Ştefan cel Mare cu Calea Timişorii (lângă Dacia Service), pe sensul de mers dinspre Timişoara înspre podul Traian. Motivul întreruperii circulaţiei se datorează în mare parte lucrărilor care au ajuns în dreptul fostului Liceu German. Aici şoseaua este mai îngustă şi nu mai este loc pentru formarea unei benzi de circulaţie. Din această cauză, accesul dinspre strada Ştefan cel Mare sau Timişoara spre biserica de pe Calea Timişorii nu mai este posibil cu autovehiculul. Pentru accesul dinspre Timişoara spre centrul oraşului, circulaţia va fi deviată pe strada Ştefan cel Mare, strada Adam Muller Guttenbrunn şi strada Cetăţii. „Chiar astăzi dimineaţă (nr. - ieri) am vizitat şantierul de pe Calea Timişorii. Sensul giratoriu care va fi realizat la intersecţia străzii Ştefan cel Mare cu Calea Timişorii, care va fi străbătut prin mijloc de tramvaie, este bine definit prin balize şi va face legătura directă între cele două străzi. Lucrările stau bine; avansează conform graficului", a declarat Gheorghe Falcă. JA - V.G.

**VANDALISM**

Furtul mai multor bucăţi din Statuia Libertăţii din perioada martie - aprilie va costa bugetul local o sumă de până la 7.000 de lei. Primăria Municipiului a anunţat ieri achiziţionarea unor lucrări de reconstituire şi restaurare a ansamblului statuar Statuia Libertăţii din Parcul Reconcilierii. /P.3

FOTO: JA

La o nouă licitaţie FOTO:JA

## Centrul istoric, la cosmetizat

**ARAD.** Bani europeni pentru schimbarea la faţă a centrului istoric din Arad. Cel puţin la nivel de plan. O firmă privată va fi angajată să facă inventarul a tot ceea ce se găseşte în zona veche a oraşului şi va avea sarcina de a veni cu soluţii, pentru a transforma zona dezolantă într-una atractivă atât pentru arădeni, cât şi pentru turişti. /P.3

## Deţinuţii au terminat şcoala

**ARAD.** 72 de persoane private de libertate, încarcerate în Penitenciarul de Maximă Siguranţă Arad, au finalizat anul şcolar 2010-2011. Aceştia au fost împărţiţi în grupe care cuprind clasele I-VIII, iar nouă dintre ei participă la examenul naţional de evaluare. /P.8

## Coşmarul din autocarul morţii

**ARAD.** Arădeanca scăpată cu viaţă din teribilul accident din Ungaria povesteşte ultimele momente dinaintea tragediei în care prietena ei de-o viaţă a părăsit această lume. /P.10

Utiştii se sfătuiesc FOTO:A.H.

## Un vis interzis sau permis?

**ARAD.** La UTA, proiectele privitoare la noul sezon al ligii a doua se „ţes" în jurul obiectivului stabilit: promovarea. Forul de specialitate va avea un cuvânt de spus în această privinţă. /P.9

e-mail: info@universulverde.ro;
www.universulverde.ro
Arad, Str. Pădurii nr. 24, (Piaţa Obor),
Tel: 0257 270 090, 0357 408 344,
Fax: 0357 408 345

SC UNIVERSUL VERDE SRL

- Realizăm şi întreţinem spaţii verzi
- Montăm gazon rulat
- Realizăm sisteme de irigaţie
- Punem la dispoziţie toată gama de arbori şi arbuşti ornamentali

(H-962777)

## REMEMBER: 23 IUNIE

**1668** S-a născut Giambattista Vico, filozof italian (d. 1744)

**1763** S-a născut Josephine Bonaparte, prima soţie a lui Napoleon Bonaparte (d. 1814)

**1834** S-a născut Alexandru Odobescu, prozator şi istoric (d. 1895)

**1867** S-a născut Iulian Marţian, istoric român (d. 1937)

**1889** S-a născut Anna Ahmatova, (Anna Andreevna Gorenco), poetă rusă (d. 1966)

**1910** S-a născut Jean Anouilh, dramaturg francez (d. 1987)

**1940** S-a născut Adam Faith, actor şi cântăreţ britanic (d. 2003)

Aaron Spelling

**1944** A decedat Arthur Segal, pictor român (n. 1875)

**1990** Republica Moldova îşi declară independenţa

**1996** A murit Andreas Papandreou, politician grec (n. 1919)

**2006** A murit Aaron Spelling, producător american de televiziune (n. 1923)

## AU PLECAT DINTRE NOI

Vasiliniuc Viorica (1957), Kosnitz Francisc (1940), Vidai Antoniu Martin (1938), Puşcaş Maria (1936), Pădurean Valer (1938), Haş Traian (1933), Stajici Ecaterina (1929), Vesa Elisaveta (1925), Balaban Maria (1925).

## TELEFOANE UTILE

☎ INFORMAŢII TELEFONICE: 118.932; ROBOT: 1958; ☎APEL UNIC DE URGENŢĂ (SALVARE, POLIŢIE; Pompieri): 112; ☎PRIMARIA MUNICIPIULUI ARAD: Program de relaţii cu publicul (camera 5) luni-vineri între orele 8-20. Tel.: 0257/284.744; tel. centrala: 0257/281.850; ☎S.C. E.ON GAZ ROMÂNIA - Sucursala Arad - Dispecerat şi intervenţie telefon:0357/403.321; ☎ DERANJAMENTE CURENT ELECTRIC: 0257/929; ☎ INFORMAŢII CFR: 0257/231.777; ☎PROTECŢIA CONSUMATORULUI: B-dul Revoluţiei, nr. 50. Telefon: 0257/257.049; ☎GOSPODĂRIREA COMUNALĂ ARAD S.A.: 0257/270.352; 0729-009.033; 0257/270.352; ☎POLIŢIA DE FRONTIERĂ: 1959; ☎SC CET (Dispecerat şi intervenţie termoficare): 0357/412.244; 0257/ 231.367; 0357/412.233; ☎POLIŢIA LOCALĂ: 0257/939.

## SUDOKU

REGULI: În fiecare bloc sunt câteva cifre între 1 şi 9, stabilite dinainte. Acestea trebuie completate cu cifrele lipsă, în aşa fel încât fiecare număr să figureze o singură dată. De asemenea, cifrele de la 1 la 9 trebuie să figureze o singură dată atât pe rândurile orizontale cât şi pe coloanele verticale ale celor nouă blocuri luate împreună.

ÎNCEPĂTORI

| | | | | | | | | |
|---|---|---|---|---|---|---|---|---|
| 2 | 7 | 6 | | | | | 8 | 5 |
| | | | 2 | 6 | | | 3 | |
| | | | | | 9 | | | |
| | 5 | 9 | | | | 6 | | |
| | | | 3 | | 8 | | | |
| | | 3 | | | | 4 | 1 | |
| | | | 8 | | | | | |
| | 4 | | | 7 | 1 | | | |
| 1 | 6 | | | | | 8 | 5 | 9 |

AVANSAŢI

| | | | | | | | | |
|---|---|---|---|---|---|---|---|---|
| 9 | | | | 8 | | 3 | 2 | 4 |
| | | | | | 4 | | | 8 |
| | | 4 | | 3 | 5 | 7 | | |
| 3 | | | | 1 | 7 | 9 | | |
| | | | | | | | | |
| | | 8 | 5 | 9 | | | | 6 |
| | | 1 | 7 | 5 | | 6 | | |
| 6 | | | 8 | | | | | |
| 7 | 2 | 5 | | 6 | | | | 1 |

Soluţiile jocurilor din numărul precedent:

ÎNCEPĂTORI

| | | | | | | | | |
|---|---|---|---|---|---|---|---|---|
| 3 | 4 | 6 | 8 | 9 | 5 | 7 | 2 | 1 |
| 1 | 5 | 7 | 4 | 6 | 2 | 3 | 9 | 8 |
| 2 | 8 | 9 | 3 | 7 | 1 | 5 | 4 | 6 |
| 9 | 6 | 5 | 7 | 2 | 3 | 8 | 1 | 4 |
| 7 | 3 | 4 | 1 | 8 | 9 | 6 | 5 | 2 |
| 8 | 2 | 1 | 6 | 5 | 4 | 9 | 3 | 7 |
| 6 | 9 | 3 | 2 | 4 | 7 | 1 | 8 | 5 |
| 4 | 1 | 8 | 5 | 3 | 6 | 2 | 7 | 9 |
| 5 | 7 | 2 | 9 | 1 | 8 | 4 | 6 | 3 |

AVANSAŢI

| | | | | | | | | |
|---|---|---|---|---|---|---|---|---|
| 2 | 4 | 6 | 3 | 5 | 7 | 8 | 9 | 1 |
| 3 | 8 | 9 | 6 | 2 | 1 | 5 | 7 | 4 |
| 1 | 7 | 5 | 8 | 9 | 4 | 6 | 3 | 2 |
| 5 | 9 | 4 | 2 | 7 | 8 | 1 | 6 | 3 |
| 6 | 1 | 2 | 4 | 3 | 5 | 7 | 8 | 9 |
| 7 | 3 | 8 | 9 | 1 | 6 | 2 | 4 | 5 |
| 8 | 5 | 3 | 7 | 4 | 2 | 9 | 1 | 6 |
| 9 | 2 | 7 | 1 | 6 | 3 | 4 | 5 | 8 |
| 4 | 6 | 1 | 5 | 8 | 9 | 3 | 2 | 7 |

# UNDE MERGEM în Arad

## CINEMA

**DACIA** „Legături de sânge" (Suedia), ora 14:00, 17:00; 20

**CINEMA CITY**
Apă pentru elefanţi, orele 16:20, 19:00, 21:40
Domnişoare de onoare, orele 16:10, 21:00
Furios şi iute în viteza a 5-a: Jaful de la Rio, orele 15:00, 17:50, 20:40
Iubit de împrumut, orele 14:00, 18:50
Kung Fu Panda 2 - 3D dublat, orele14:30, 17:10, 18:30
Kung Fu Panda 2 – 3D, orele 20:30, 22:30
Marea Mahmureală 2, orele 13:50, 16:00, 18:10, 20:20, 22:40
Marea Mahmureală 2 – digital, orele 13:10, 15:20, 17:30, 19:40, 21:50
Piraţii din Caraibe: Pe ape şi mai tulburi 3D, orele 13:40, 14:40, 16:20, 17:20, 19:10, 20:10, 22:00
Priest: Răzbunatorul 3D, orele 15:15, 21:30
Rio 3D, ora 13:10
Thor 3D, ora 19:10
Ursul, ora 14:10
X-Men: Cei Dintâi, orele 14:10, 16:50, 19:30, 22:10

## CONCERTE

**Concert vocal-simfonic:** Carl Orff – Carmina Burana. Dirijor: Ilarion Ionescu Galaţi; Solişti: Camelia Clavac, Valentin Racoveanu, Adrian Marcan; Dirijorul corului: Robert Daniel Radoias (joi, 23 iunie, ora 19.30, în sala Palatului Cultural)

## TEATRU

**„Amoc",** după Ştefan Zweig în regia lui Alexander Hausvater (duminică, 26 iunie, ora 19)

## EXPOZIŢII

**GALERIILE DE ARTĂ „DELTA":** „Sculptura azi. 4 discursuri" (9-17)
**GALERIA DE ARTĂ „ALFA"** (B-dul Revoluţiei, nr. 90): „Târg de artă, Arad 2011" (9-17)
**SALA CLIO** (str. Horea, nr. 8): „Itinerarii plastice", expoziţia prof. Karl Robert Perko
**LIBRĂRIILE CĂRTUREŞTI:** Expoziţie de pictură a artistului Dan Merişca

## PIEŢE, TÂRGURI

Astăzi este zi de piaţă agroalimentară la Curtici, Sebiş, Bata, Cermei, Zădăreni, Ghioroc, Săvârşin, Secusigiu, Sântana, Târnova, Zăbrani, Zerind. Tot astăzi au loc târguri săptămânale la Curtici, Sebiş, Cermei, Săvârşin, Secusigiu, Zerind. Mâine, vineri, se desfăşoară târguri săptămânale la Ineu, Şepreuş, Şimand.

## HOROSCOP

**BERBECUL** (III.21.-IV.20.)
Se pare că sunteţi nemulţumit din cauză că s-a amânat o călătorie în interes de serviciu. Tot răul e spre bine: astăzi nu sunt recomandate călătoriile lungi.

**TAURUL** (IV.21.-V.20.)
Schimbările pe care le iniţiaţi în cămin sunt apreciate de membrii familiei, dar vă sfătuim să ţineţi cont şi de părerile partenerului de viaţă.

**GEMENII** (V.21.-VI.21.)
Începeţi ziua hotărât să finalizaţi o lucrare începută mai demult în casă. O femeie mai în vârstă din familie vă ajută financiar.

**RACUL** (VI.22.-VII.22.)
Deşi aveţi multe probleme de rezolvat, vă sfătuim să vă menajaţi sănătatea şi să acordaţi mai mult timp odihnei. Reuşiţi să faceţi schimbări importante.

**LEUL** (VII.23.-VIII.23.)
Dacă vi se propune o colaborare, ar fi bine să o acceptaţi, pentru că vă determină o schimbare în bine în viaţa dumneavoastră.

**FECIOARA** (VIII.24.-IX.23.)
Sunteţi nevoit să faceţi cheltuieli neprevăzute. S-ar putea să vă schimbaţi programul în ultimul moment, pentru a vă ocupa de o problemă urgentă.

**BALANŢA** (IX.24.-X.23.)
Este momentul să vă concentraţi atenţia asupra problemelor din cămin. Vă puteţi baza pe intuiţie, dar vă sfătuim să ţineţi cont şi de părerile partenerului.

**SCORPIONUL** (X.24.-XI.22.)
În prima parte a zilei, este posibil să vi se propună o afacere care v-ar putea redresa bugetul. Vă recomandăm să evitaţi speculaţiile de orice fel.

**SĂGETĂTORUL** (XI.23.-XII.21.)
Aveţi ocazia să puneţi în practică planurile în legătură cu o afacere rentabilă. Relaţiile de prietenie au o evoluţie bună.

**CAPRICORNUL** (XII.22.-I.20.)
Relaţiile de prietenie au o evoluţie bună, însă dorinţa dumneavoastră de independenţă ar putea genera tensiuni în familie.

**VĂRSĂTORUL** (I.21.-II.20.)
Sunteţi în formă şi este momentul să demaraţi noi activităţi şi să vă faceţi planuri de viitor pentru cămin. Vă sfătuim să vă detaşaţi de problemele de moment şi să fiţi mai optimist.

**PEŞTII** (II.21.-III.20.)
Astăzi vă bucuraţi de o creativitate deosebită, care vă poate ajuta mult la rezolvarea problemelor profesionale. Ar fi bine să ţineţi cont de sfaturile unei rude mai în vârstă.

# „Jurnal arădean" vă ascultă

**Între orele 11 - 13, la telefonul 0257.280943, redactorul nostru vă stă la dispoziţie.**

**ARAD.** Domnul **Don Petru,** din zona Boul Roşu este nemulţumit de starea drumurilor judeţene. „Săptămâna trecută am călătorit până la Gurahonţ pin Cuieţi şi am întâlnit numai gropi pe şosea. De asemenea drumul Ineu-Seleuş este groaznic, sunt dâmburi de îţi rupi maşina.

Vă spun că aşa este în tot judeţul, iar pe marginea drumurilor nici iarba nu este cosită şi nici drumurile din municipiu nu arată prea bine.

De asemenea cred că ar trebui făcute pasaje la toate trecerile de cale ferată, deoarece pe oriunde ieşi din Arad stai foarte mult la barieră.

Aş dori să vă mai spun că, Monumentul Ostaşilor Români nu a mai fost spălat de un milion de ani" - sesizează domnul Don.

Doamna **V. M.,** din Lipova doreşte să afle numărul de telefon de la salina deschisă în Grădişte printr-un parteneriat între Liga Judeţeană a Pensionarilor şi un investitor privat. Dumneaei poate afla detalii despre salină sunând la ligă, la numărul de telefon 0257.213.224. **JA-M.S.**

## CURS VALUTAR

| DENUMIREA VALUTEI | BNR | BCR | | BRD | | Intesa Sanpaolo Bank | | Banca Românească | | MKB Nextbank | | Alpha Bank | | Casa de schimb LUXOR | |
|---|---|---|---|---|---|---|---|---|---|---|---|---|---|---|---|
| | | C | V | C | V | C | V | C | V | C | V | C | V | C | V |
| Euro | 4,25 | 4,19 | 4,29 | 4,15 | 4,30 | 4,20 | 4,27 | 4,22 | 4,27 | 4,20 | 4,27 | 4,22 | 4,30 | 4,21 | 4,25 |
| Dolar SUA | 2,95 | 2,88 | 3,02 | 2,88 | 3,00 | 2,92 | 2,98 | 2,93 | 2,99 | 2,99 | 3,02 | 2,91 | 3,01 | 2,92 | 2,97 |
| Forint | 0,159 | 0,0153 | 0,0165 | 0,0147 | 0,0165 | 0,0145 | 0,0165 | - | - | - | - | - | - | 0,0157 | 0,0160 |
| Gram aur | 146 | | | | | | | | | | | | | | |

# Vremea

Joi, 23 iunie

www.aradon.ro

**19°** LA ORA 6 — Temperatura va fi între 19-23 grade. Vântul va sufla cu 18 km/h, dinspre SSV

**26°** LA ORA 18 — Temperatura va fi între 19-26 grade. Vântul va sufla cu 11 km/h, dinspre SSV

## ZIUA PRECEDENTĂ

| | | | |
|---|---|---|---|
| Arad | 31°C | Umiditate: | 36% |
| Lipova | 31°C | Presiune: | 757mmHG |
| Chişineu- Criş | 31°C | Precipitaţii: | 0 % |
| Săvârşin | 31°C | Vânt: | 13km/h |
| Sebiş | 31°C | Direcţie vânt: | S |

## SOARELE

Răsare: 05:43
Apune: 21:30

## AZI

Temperaturile se vor situa între 19 şi 33 grade. Vântul va sufla cu 18 km/h, dinspre SSV.

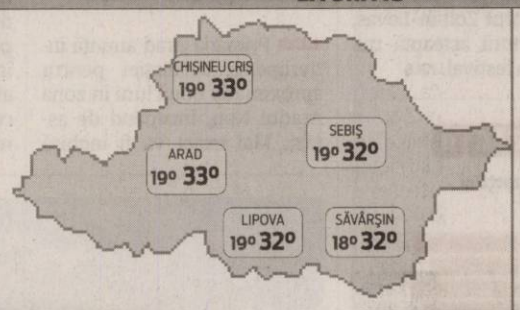


## FAZELE LUNII

02. 06. | 9. 06. | 15. 06. | 23. 06.

| JOI | VINERI | SÂMBĂTĂ | DUMINICĂ |
|---|---|---|---|
| 19° 33° | 14° 29° | 11° 21° | 10° 22° |
| însorit | parţial noros | ploaie | parţial noros |

## CALENDAR

**Biserica ortodoxă:** Sf. Mc. Agripina; Sf. Mc. Aristocleu pr. (Dezlegare la ulei şi vin).
**Biserica greco-catolică:** Sf. m. Agripina.
**Biserica romano-catolică:** TRUPUL ŞI SÂNGELE DOMNULUI Sf. Alice, m.

## PROGNOZĂ PENTRU TREI ZILE

Temperaturile minime vor fi cuprinse între 10 şi 19 grade, iar cele maxime între 21 şi 33 grade.

Temp.minime: 10 la 19° C
Temp.maxime: 21 la 33° C

JURNAL ARĂDEAN
Str. Poetului nr. 1C, Arad
BRAT Auditat de BRAT
Reclamaţii difuzare: 0257/ 228586

**Director editor:** Mircea Ţîşcă (8472)
Secretariat: 0257.281802 (centrala), fax - 0257.280655
Şef departament difuzare: Carmen Csordas
Marea publicitate: 0257.280904 (int. 8488); Mica publicitate: 0257.210775
Tiparul executat la: SC Inform Media SRL, Calea Torontalului, DN 6, km 5,7, Timişoara

**Redactor şef: Adriana Barbu (8410)** Responsabil de număr: Margareta Szegö
**Secretar general de redacţie:** Gabriela Groza (8417) **Departamente: Eveniment:** Simona Butaru (8412), Monica Ardelean (8446), Alin Gherasim, **Politic:** Tristan Mihuţa (8431), Simion Todoca (8425); **Economic:** Andreea Pintea (8419), Margareta Szegö (8435); **Cultură, Învăţământ:** Vasile Filip (8428); **Social:** Diana Duţu (8429); **Sport:** Daniel Scridon (8427), Adrian Hărţău (8433), Leo Sfara (8434);
**Tehnoredactare:** Ghizela Şerban, Ramona Vidulescu
REDACŢIE : tel. 0257.281802 (centrala); fax 0257.280655 (int. 8490), 0257.281797 (int.8489); e-mail:redactia.jurnalaradean@informmedia. ro, adevaruldearad@informmedia.ro, publicitate.jurnalaradean@informmedia.ro, publicitate.adevarul@informmedia.ro

Centrul vechi ar putea deveni atracţie turistică FOTO: JA

# Look nou pe centrul vechi

**Clădiri, pieţe publice, străzi şi oameni din centrul istoric al Aradului, la numărat.**

**ARAD.** Bani europeni pentru shimbarea la faţă a centrului istoric din Arad. Cel puţin la nivel de plan. O firmă privată va fi angajată să facă inventarul a tot ceea ce se găseşte în zona veche a oraşului, inclusiv a păturilor sociale şi va avea sarcina de a veni cu soluţii, pentru a transforma zona dezolantă într-una atractivă atât pentru arădeni, cât şi pentru turişti. Soluţiile vor fi date însă doar pe hârtie.

Municipalitatea a anunţat că scoate la licitaţie contractul pentru întocmirea unui plan integrat de revitalizare a zonei protejate în Municipiul Arad. Planul va consta într-un studiu şi un proiect tehnic (cuprinzând costurile implicate pentru realizarea obiectivelor urmărite de Primăria Arad).

Se pune la bătaie, cu această ocazie, o sumă frumoasă de bani (peste 50.000 de euro), mare parte din fonduri fiind asigurată de Uniunea Europeană şi de Guvernul României. Achiziţia se face în cadrul Proiectului VITO.

### La numărat

Pentru început, se va face un inventar al clădirilor ce se află în zonă, câte pieţe publice, câte străzi cuprinde zona protejată, care este structura populaţiei care locuieşte în zonă. Se va face, totodată, o clasificare a problemelor depistate în ceea ce priveşte punerea în valoare a subzonelor considerate cu potenţial turistic, cultural, urban şi economic ridicat.

**FONDURI EUROPENE**

Concursul face parte dintr-un program finanţat din Fondul European de Dezvoltare Regională FEDR în poporţie de 85 %, de Guvenul României cu 13 % din valoarea totală şi din bugetul local al Municipiului Arad – 2 %.

Potrivit cerinţelor din caietul de sarcini de la licitaţie, vor putea fi făcute propuneri de intervenţii în trama urbană existentă, prin implementarea unor idei urbanistice care să ducă la creşterea interesului locuitorilor sau a turiştilor pentru zona istorică.

„Se vor crea scenarii şi propuneri de revitalizare în toate subzonele considerate cu potenţial. Planul integrat de revitalizare a zonei protejate reprezintă un proces integrat care stabileşte măsurile de planificare pe etape, sau scenarii în cadrul procesului de reabilitare urbană şi cuprinde următoarele domenii de acţiune: spaţiul urban; aspecte sociale şi economice; cultură şi turism", se precizează în documentaţia publicată de Primăria Arad. Firma care se va ocupa de întocmirea documentaţiei va trebui să identifice şi de unde vor fi luaţi banii necesari pentru implementarea măsurilor propuse.

### Condiţii mai bune de locuit

Printre obiectivele pricipale ale planului comandat de Primăria Arad, se numără „îmbunătăţirea condiţiilor de locuit ale cetăţenilor din zona protejată, reducerea degradărilor imobilelor din centrul istoric al municipiului, promovarea procesului participativ şi a solidarităţii locale pentru creşterea calităţii vieţii locuitorilor în zona protejată".

Planul va ţine cont şi de păstrarea patrimoniului cultural istoric, punerea în valoare a spaţiului public, sistematizarea circulaţiei, promovarea străzilor comerciale, extinderea ofertei culturale şi turistice şi îmbunătăţirea ofertelor de educaţie şi a serviciilor sociale.

SIMONA BUTARU
simona.butaru@informmedia.ro

**NOUĂ LUNI**

Termenul de predare al materialului comandat este de nouă luni de la data semnării contractului de servicii. Deschiderea ofertelor este anunţată pentru începutul lunii iulie, dar semnarea contractului se estimează să se realizeze la mijlocul lui august.

# Cu tonajul depăşit pe străzile din municipiu

**Primăria a demarat controale pentru a proteja şoselele din oraş de autovehiculele agabaritice.**

**ARAD.** Primăria Municipiului Arad a pus gând rău maşinilor agabaritice care circulă prin oraş. Oraşul nostru a fot păzit, ieri, în trei puncte de control localizate în: Micălaca zona 300, Calea Aurel Vlaicu colţ cu strada Meşterul Manole şi lângă strada Corneliu Coposu colţ cu Kaufland (aproape de OMV). Conform unei statistici realizate de primărie, nu mai mult, nici mai puţin de 56 de maşini de mare tonaj au fost oprite. Din totalul lor, aproape 50% (18) au avut nereguli iar şoferii au primit amenzi pentru depăşirea gabaritului şi lipsa autorizaţiei. „Primăria Municipiului Arad a efectuat controale în trei puncte din Arad. Vizate au fost autovehiculele agabaritice. Din totalul autovehiculelor oprite, 18 au primit amenzi deoarece nu au avut autorizaţie de depăşire a gabaritului.

Amenzile au fost date conform Hotărârii Consiliului Local al Municipiului Arad 51/2006, privind reglementările autovehiculelor agabaritice. Doar cele cu autorizaţii speciale, pe perioade limitate, pot circula în oraş", a declarat Corina Drăghici, purtătorul de cuvânt al Primăriei Municipiului Arad.

JA - V.G.

Tirurile au fost controlate FOTO: FAN

# Târg de produse bio, la Mall

**ARAD.** De astăzi începe primul târg dedicat exclusiv produselor bio organizat în Arad. Vizitatorii mall-ului Atrium vor putea achiziţiona alimente bio, make-up, hăinuţe organice pentru copii, încălţăminte eco, jucării, produse de îngrijire, scutece, produse de curăţenie. Organizatorii doresc să prezinte cele mai sănătoase mărfuri, fără chimicale sau aditivi. Pe lângă toate acestea, ei oferă şi spectacole de dans modern şi sportiv în fiecare zi, de la ora 18. Târgul se va desfăşura între 23 şi 26 iunie. JA-M.S.

# Podeţele, la reparat

**ARAD.** O firmă arădeană se va ocupa de execuţia lucrărilor de reparaţii la poduri şi podeţe pe toate drumurile judeţene. Consiliul Judeţean Arad a anunţat ieri câştigătorul licitaţiei organizate pentru desemnarea constructorului. Cert este că la licitaţie s-a prezentat doar un singur ofertant, care a şi fost desemnat câştigător. Mai mult, s-a reuşit chiar şi reducerea valorii finale a contractului cu câteva sute de lei. Contractul a fost semnat cu Intermed Utilaj SRL, la valoarea de 199,780.24 lei. JA – S.B.

# Vandalism de aproape 7.000 de lei

**ARAD.** Furtul mai multor bucăţi din Statuia Libertăţii va costa bugetul local o sumă de până la 7.000 de lei.

În perioada martie - aprilie 2011 au fost sustrase unele piese din bronz al ansamblului sculptural, respectiv lama spadei din mâna alegoriei „Trezirea Libertăţii", diadema din mâna alegoriei „Dăruirea" şi spada de la nivelul piciorului alegoriei „Eroul Murind". Primăria a anunţat ieri achiziţionarea unor lucrări de reconstituire şi restaurare a ansamblului statuar Statuia Libertăţii din Parcul Reconcilierii Româno-Maghiare. „În acelaşi timp se va efectua o investigaţie atentă cu privire la starea de conservare a ansamblului monumental, în vederea efectuării unor intervenţii de restaurare, curăţare şi spălare de petele străine acumulate în timp". Pentru realizarea lucrărilor de reconstituire şi restaurare a ansamblului monumental se are în vedere ca firmele participante la licitaţie să beneficieze de personal specializat/atestat în domeniul conservării şi restaurării monumentelor istorice.

**DIN 2004**

Monumentul de for public a fost reamplasat pe soclu în perioada 2004-2005, în fosta Piaţa Pompierilor din Arad.

Statuia va fi completată FOTO: JA

Contractul ar putea fi semnat la finele lunii viitoare, iar lucrările ar trebui să dureze circa două săptămâni. JA – S.B.

# În control pe şantierele din două cartiere arădene

**ARAD.** Aradul a avut miercuri, pe lângă Gheorghe Falcă, alţi trei primari, în cadrul acţiunii „Primar pentru o zi". Invitaţii edilului au început ziua chiar pe şantier, în cartierul Aradul Nou, unde au asistat la verificarea modului în care evoluează lucrările în cadrul proiectului BERD II. Cei trei primari pentru o zi au fost: Iustina Coraş Duminică (director de bancă), Denisa Desângerean (studentă) şi Alexandru Hajas (stabilit în Australia). De departe cel mai impresionat de acţiunea de ieri s-a arătat arădeanul stabilit în Australia, care se află în România în concediu: „Sunt foarte uimit de schimbările care s-au făcut în Arad. Am venit în ţară de foarte puţine ori şi pot să văd schimbările în decursul anilor. Cred că primarul se implică mai mult aici în România decât la noi, adică se implică direct în rezolvarea problemelor din oraş", a încheiat Alexandru Hajas.

### Final de lucrare

Tot ieri, primarul Gheorghe Falcă a atins un punct de interes pentru arădenii care locuiesc în cartierul Bujac: termenele pentru finalizarea lucrărilor. Se estimează ca până la data de 15 iulie să se termine lucrul la legătura cu strada Baba Novac pe lângă terenul sintetic de pe Fulgerului. Pe 20 august este programată recepţia finală a întregii lucrări de canalizare realizate în cartier. Data nu este una oarecare, atunci urmând să se aniverseze Zilele cartierului. JA - V.G.

Gheorghe Falcă FOTO:JA

I-au evaluat FOTO: FAN

# La trântă cu matematica

**ARAD.** 120 de minute au avut la dispoziţie absolvenţii de gimanziu pentru a rezolva subiectele la matematică. Au absentat la această probă 60 de elevi care au pierdut şansa de a-şi mai lua evaluarea anul acesta.

Ei vor intra în admiterea computerizată pe baza mediei generale din clasele V-VIII, în ultima etapă a repartizării, pe locurile rămase libere. „Evaluarea naţională s-a desfăşurat la nivelul judeţului Arad fără probleme. Nu a fost niciun incident în centrele de examen. A început deja corectarea lucrărilor, urmând ca vineri să fie afişate rezultatele", a precizat Nicolae Pellegrini, inspector şcolar general adjunct la ISJ Arad. Tot vineri în intervalul orar 14.00 - 18.00, vor fi depuse contestaţiile iar în 27 iunie vor fi afişate rezultatele finale. JA-M.A.

Au ales îngrijitorul FOTO: JA

# Arteziene întreţinute de o firmă din Curtici

**ARAD.** O firmă din oraşul Curtici a câştigat cursa pentru contractul de întreţinere a tuturor fântânilor arteziene din Arad. Licitaţia a fost organizată de Primărie în urmă cu mai mult vreme, însă, câştigătorul a fost făcut public abia acum. Conform contractului semnat cu firma TUDOR COM SRL, Primăria Arad a achiziţionat servicii de reparare şi de întreţinere a pompelor, a vanelor, a robinetelor, a containerelor de metal şi a maşinilor - componente ale arteziencelor din municipiu. Deşi la licitaţie s-au depus două oferte, valoarea la care a fost semnat contractul a rămas cea estimată iniţial, 112,903 lei. JA – S.B.

# A sosit vremea sondajelor!

**Opoziţia a ieşit în teritoriu şi a început sondarea. Rezultatele le dau speranţe.**

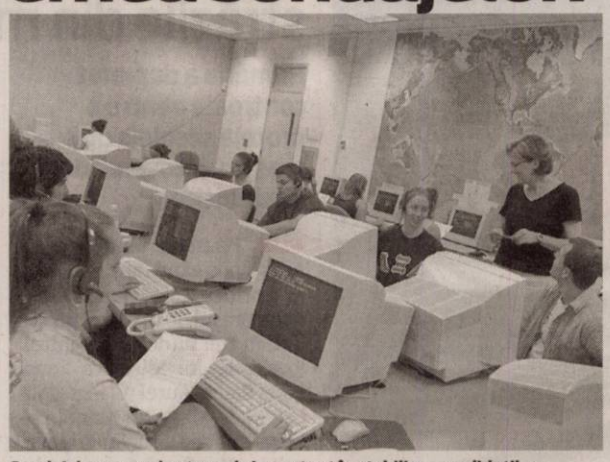

Sondajele au un rol extrem de important în stabilirea candidaţilor FOTO:FAN

**ARAD.** PSD şi PNL au început sondarea judeţului. Conform preşedintelui PSD Arad, Dorel Căprar, până acum au fost făcute mai multe sondaje în judeţ, dar o parte dintre ele nu au fost realizate de către instituţii de sondare, ci de către echipe mixte de la PSD şi PNL. „Deocamdată nu am început sondarea electoratului cu privire la opţiunile pentru primar şi preşedinte CJA. A fost vorba despre întrebări pe vot politic şi se pare că avem rezultate foarte bune. Chiar în unele comune ce sunt considerate vârfuri de către democrat liberali, noi am înregistrat procente de peste 50%", a mai declarat Căprar. Pentru stabilirea candidaţilor de primari, PSD şi PNL intenţionează să plătească instituţii de sondare. Totuşi, nu se vor face astfel de sondaje în toate comunele judeţului, motivul invocat de PSD fiind cel financiar.

**Cu firmă specializată!**

Dorel Căprar a mai explicat că în cazul oraşului Pecica, spre exemplu, sondajul va fi efectuat de o firmă specializată. „În acest oraş sondajul este în derulare şi va fi unul cu o marjă de eroare de doar unu, două procente. Compania de sondare este recunoscută pentru acurateţea acţiunilor sale, iar la Pecica se vor intervieva peste o mie de cetăţeni", a conchis Căprar. **JA-A.P.**

## REŢETA ZILEI

# Ciorbă cu perişoare

**INGREDIENTE:** 200 g carne tocată, 2 morcovi, o ţelină, o rădăcină de pătrunjel, ceapă verde, o cană de orez, smântână, un ou, sare, suc de lămâie, leuştean.

**MOD DE PREPARARE:** Se curăţă şi se taie legumele, iar apoi se pun la fiert în apă clocotită cu sare. Între timp, se prepară perişoarele pentru care se amestecă carnea tocată cu orezul fiert pe jumătate, ou şi sare după gust. Se frământă compoziţia şi, cu mâna udă, se modelează perişoarele. Apoi se pun în oală împreună cu legumele şi se lasă să fiarbă 30 de minute. Se serveşte cu leuştean tocat şi cu smântână. **Poftă bună!**



Pentru mai multe REŢETE intră pe **www.culinar.ro**

## CITIRE APOMETRE

**Vineri 24 iunie 2011.** Blocuri D. Bolintineanu, C. Davilla, A. Russo, T. Moşoiu, S.Drăgoi, I. Suciu, Praporgescu, Malul Mureşului, N. Grigorescu, blocuri calea Aurel Vlaicu „I", „U", „Y", colonia Fraţii Neumann, Orăştie, Slănic, Haţeg, blocuri Faleza Sud, Războieni, Răzvan, Boemiei, Vidra, I. Slavici, Porumbului, Orient, Cometei, Orion, Grădina Poştei, Satelit, Salcâmului, T. Ciparîu, Privighetorii, Castor, Pelicanului, Rândunicii, Vezuviu, D. Zamfirescu, I. Minulescu, I. Agârbiceanu, Romaniţei, Păpădiei, Vărădiei, Şoimului, Diamant, Cristal, Turturicii, Porumbiţei, Abatorului, Latină, Biruinţei, Venus, I. Raţiu, A. Karoly, Pădurii, Griviţei fără soţ, Griviţei cu soţ, Mărului, Zorilor, Clujului fără soţ, Badea Cârţan, I. Cardoş, Trandafirilor, N. Alexici, Cuza Vodă, Ghica Vodă, Ialomiţei, Spătarul Borcea, Reşiţei, malul Mureşului, Ghe. Barîţiu, L. Szantay, Meţianu, Românului

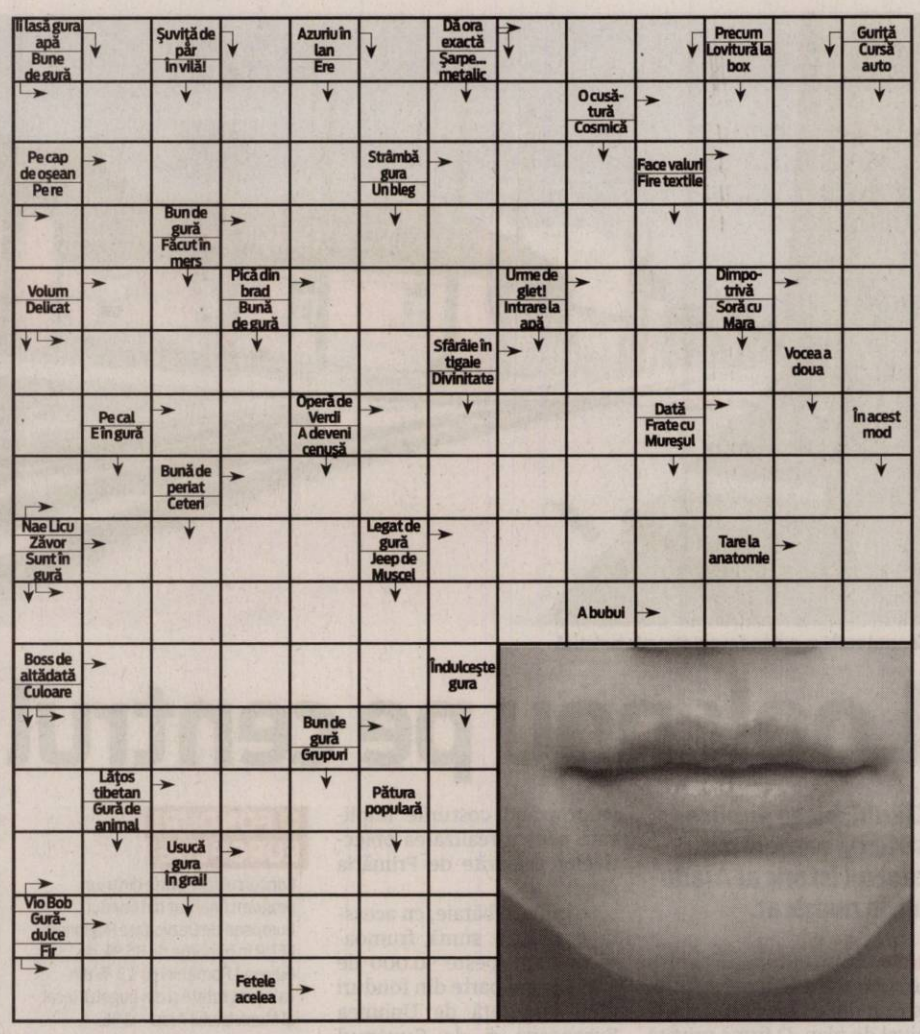

## SOLUŢIA INTEGRAMEI LA NR PRECEDENT

P – PUI – F – H – M – NORI – IRIGATII – TOCI – NOROI – N – CABINA – RAS – OU – BI – SIFON – VIN – LINOU – USARI – D – LEALI – IRE – ALA – FAT – AZI – EG – ET – I – EC – VAL – ALAI – UF – ALO – GALETI – ARSURA – UNICA – P – TOARTE – LA – DEAL – NEA – BA – IAZ – PUT

## ÎNTRERUPERI CURENT

**Vineri, 24 iunie 2011.** În municipiul Arad: h 8.30-17.30: str. Marnei, Orizont, Ulpiu, Ţichindeal, Alunului, Septimiu, Ulmului, Mircea Vodă, Nădejde, Trotuş, Aron Pumnul(p), Dunării, Codrului, General Doda, Bogdan Voievod, Alexandru cel Bun, Grădinarilor(p), Hatman Arbore(p), Meşterul Manole(p); h 8.30-15.30: str. Ioan Brezoianu, Secerei, Stupilor, Tribunul Andreica, Câmpul Liniştii-SC Metalcomp International SRL; h 8-12: Bd. Revoluţiei 100, 102, 104, P-ta. Avram Iancu, Gheorghe Barîţiu, Gheorghe Lazar(p), Grigore Alexandrescu(p), Nicolae Bălcescu, Meţianu, Ludovic Szantay(p), Romanului(p), Tribunul Dobra(p); h9-16: Calea Aurel Vlaicu - SC Alglass SRL, SC Asigurare şi Reasigurare Ind. Arges Asirag SA suc. Arad, SC General Com Invest SRL, SC Dolce Iulius SRL-Grădinarilor. În judeţ: h 9-18: Slatina de Mureş, Stejar, Lupeşti, Pârneşti, Baia; h 8-17: Cil, Rădeşti; h 8-15: Tuleşti, Vânduleşti; h 8-16: Iacobini;h 8-18: Păiuşeni(p), Buhani, Neagra, Slatina-de-Criş, Susani, Nădălbeşti.

# Programe TV Joi, 23 Iunie

## TVR 1

07.00 **Telejurnal matinal.** Sport (criptat)Meteo (I)
08.00 **Telejurnal matinal.** Sport (criptat)Meteo (II)
08.50 **Giuvaierul palatului.** (serial)
10.00 **Garantat 100%.** (r.)
11.00 **Piraţii.** (documentar)
12.00 **TVR 55**
12.40 **Legendele palatului: Kim Suro, regele de fier.** (r.)
13.20 **Legendele palatului: Kim Suro, regele de fier.** (r.)
14.00 **Telejurnal.** Sport (criptat) Meteo
14.45 **Interes general**
15.30 **Akzente.** Emisiune în limba germană
17.00 **Lozul cel mare.** Tragerile Joker, Loto 5 /40, Loto 6/49 şi Noroc
18.00 **Telejurnal**
18.25 **Legendele palatului: Kim Suro, regele de fier.** (s.)
19.05 **Legendele palatului: Kim Suro,regele de fier.** (s.)
20.00 **Telejurnal.** Tema zilei Meteo Omologarea tragerilor Joker, Loto 5 /40, Loto 6/49 şi Noroc
21.00 **Judecă tu !**
22.10 **Defendor.** (comedie, Canada, SUA, MB 2009) Cu: Woody Harrelson. Arthur Poppington lucrează la o companie de construcţii. El îşi doreşte să îl îngenuncheze pe dealerul de droguri şi de arme Captain Industry. În mintea lui Arthur realitatea se confundă cu ficţiunea, motiv pentru care decide să lupte împotriva crimei organizate, erijându-se într-un supererou numit Defendor, care colindă noaptea străzile oraşului pentru a-i proteja pe cetăţeni.
23.55 **Jocuri cu moartea.** (serial)
00.55 **Jocuri cu moartea.** (s.)

## PRO TV

07.00 **Ştirile Pro Tv.** Ce se întâmplă, doctore? Omul care aduce cartea
10.00 **Nevastă sub acoperire.** (r.)
12.00 **Tânăr şi neliniştit.** (r.)
13.00 **Ştirile Pro Tv**
14.00 **7 ani de căsnicie.** Regie. Didier Bourdon (comedie, Franţa 2003) Cu: Catherine Frot, Didier Bourdon, Jacques Weber, Yan Duffas
16.00 **Tânăr şi neliniştit (s.)** Povestea a trei familii care trăiesc în Genoa City, "Tânăr şi neliniştit" acoperă cele mai importante şi interesante teme ale vieţii moderne, pornind de la muzică şi carieră până la situaţii limită în care se ating teme extrem de actuale cum ar fi SIDA, alcoolismul, drogurile, religia, adopţiile, avortul.
17.00 **Ştirile Pro Tv.** Vremea
17.45 **Happy Hour**
19.00 **Ştirile Pro Tv.** Sport Vremea
20.30 **Răzbunare întunecată.** Regie. Keoni Waxman (acţiune, Canada, SUA 2011) Cu: Steven Seagal, Alex Mallari Jr., J. Anthony Pena. Sport
22.30 **Ştirile Pro Tv**
23.00 **CSI - New York.** (s.)
00.00 **Mesaje de dincolo.** (serial)
01.00 **Răzbunare întunecată.** (reluare)
02.30 **Ştirile Pro Tv.** (r.)
04.00 **România, te iubesc!** (reluare)
05.00 **După 20 de ani.** (r.)
06.00 **Happy Hour.** (r.) O oră de veselie cu muzică live, dans, poveşti de viaţă deosebite, interviuri cu cele mai mediatizate vedete ale momentului, informaţii în premieră, dar şi întâmplări impresionante care se vor petrece chiar în studio...

## ANTENA 1

06.00 **Observator.** cu Mihaela Calin
08.00 **Matinal: 'Neatza.** cu Răzvan şi Dani
10.00 **În gura presei.** cu Mircea Badea
11.00 **KITT.** (s.)
12.00 **Vânătoarea de comori.** (s.)
13.00 **Observator**
14.00 **Ucigaşul dinlăuntru.** (thriller, SUA 2004) Regia: Brad Keller Cu: Giancarlo Esposito, C. Thomas Howell, Ben Browder, Sean Young. Addison Terrill, un avocat din Dallas, soseste intr-o noapte tarziu acasa, descopera ca sotia sa a fost ucisa intr-un mod salbatic si ca fraza "acum suntem chit", a fost scrisa cu cruzime pe peretele dormitorului.
16.00 **Observator**
17.00 **News Magazine: Acces direct.** cu Simona Gherghe
19.00 **Observator.** cu Andreea Berecleanu Sport
20.20 **Reality-show: Burlacul II - Finala**
22.00 **Canan.** (s.)
23.00 **Observator.** cu Andrei Zaharescu Sport Meteo
23.45 **Un Show Păcătos**
01.00 **Ucigaşul dinlăuntru.** (reluare)
02.45 **Vânătoarea de comori.** (r.)
03.30 **News Magazine: Acces direct.** (r.) O emisiune axată pe actualitatea de zi cu zi, în care „vedetele" sunt oamenii obişnuiţi, cu problemele, bucuriile, grijile şi întâmplările lor ieşite din comun. Reporterii speciali aduc în atenţia telespectatorilor şi a publicului din platou cazuri impresionante de viaţă, subiecte sociale dar şi ştiri mondene din actualitatea fierbinte a vedetelor şi personalităţilor autohtone.

## HBO

07.45 **Jimmy şi Hope.** Ep. 20 Comedie, SUA, 2011.
08.10 **Scandalul majoretelor.** Dramă, SUA, 2008. Cu: Tatum O'Neal, Ashley Benson, Jenna Dewan, Jessica Heap, Aimee Spring Fortier
09.40 **Saga Amurg.** Eclipsa. Romantic, SUA, 2010. Cu: Kristen Stewart, Robert Pattinson, Taylor Lautner, Xavier Samuel
11.40 **Extratereştrii din mansardă.** Comedie, SUA, 2009. Cu: Carter Jenkins, Austin Butler
13.05 **Un număr.** Dramă, SUA, 2009. Cu: Tom Wilkinson, Rhys Ifans
14.20 **Amelia.** Biografic, SUA, 2009. Cu: Hilary Swank, Richard Gere
16.10 **Hellboy.** Aventuri, SUA, 2004. Cu: Ron Perlman, Selma Blair, John Hurt, Karel Roden
18.10 **Temple Grandin.** Dramă, SUA, 2010. Cu: Claire Danes, Catherine O'Hara, Julia Ormond
20.00 **Tony Curtis - Drumul spre celebritate.** Documentar, Franţa, 2011. Regia: Ian Ayres.
21.35 **Portretul luptătorului la tinereţe.** Dramă, România, 2010. Regia: Constantin PopesCu: Cu: Constantin Dita, Ionut Caras, Bogdan Dumitrache, Catalin Babliuc, Ion Bechet
00.15 **Miss Martie.** Comedie, SUA, 2009. Regia: Zach Cregger, Trevor Moore. Cu: Zach Cregger, Trevor Moore, Raquel Alessi, Craig Robinson, Hugh Hefner
01.45 **Căutare.** Documentar, România, 2010. Regia: Ionut PituresCu:
02.20 **Ultimul gentleman.** Comedie, SUA, 2010. Cu: Paul Dano, Kevin Kline, Katie Holmes, John C. Reilly, John Pankow

## CULTURAL

07.00 Jurnalul cultural (r.) 07.30 Identităţi (r.) 08.00 Spectacool (r.) 08.30 Toate vieţuitoarele mari şi mici (s.) 09.30 Prin Ţara Zânelor(r.) 10.00 Remix (r.) 11.00 Marile cutezătoare (r.) 12.00 Jurnalul cultural (r.) 12.30 Magazinul de litere (r.) 13.00 Concertele TVRC (r.) 14.00 Controversele istoriei (r.) 15.00 Jurnalul cultural 15.15 Artdelenisme (r.) 15.45 3 minute de celebritate 16.00 Teleshopping 16.15 Euromaxx Highlights (d.) 16.45 Minorităţi 17.15 Profesioniştii…cu Eugenia Vodă 18.15 Spre lună (d.) Partea I 19.25 Netropolis (r.) 19.45 Concertele TVRC

## AXN

07.00 Cabinet de avocatură VII 08.00 Pericol iminent I Acţiune, SUA, 1996. 09.00 Crezi că ştii să dansezi? IV 10.00 Battlestar Galactica III SF, SUA, 2006. Cu: Edward James Olmos 11.00 Renovare extremă III Reality, SUA, 2005. 12.00 Pericol iminent I 13.00 Cabinet de avocatură VII 14.00 Battlestar Galactica III 15.00 Crezi că ştii să dansezi? IV 16.00 Renovare extremă III 17.00 Pericol iminent I 18.00 Cabinet de avocatură VII 19.00 Battlestar Galactica III 20.00 Renovare extremă III 21.00 CSI. New York - Criminaliştii VII

## B1

07.00 Ştirile B1TV 10.00 B1, viaţa e frumoasă! (matinal de lifestyle) 11.30 Teleshopping 12.00 Ştirile B1TV 12.30 Actual B1 (Carla Giaca si Andrei Bădin) 13.40 Teleshopping 14.00 Ediţie de prânz (Silviu Sergiu) 15.00 Ştirile B1TV 16.00 X-Press. Cu Vlad Petreanu 17.00 Ştirile B1TV 18.00 Cancan TV cu Adrian Artene 20.00 Ştirile B1TV (Sanda Nicola) 21.00 Evenimentul zilei (Robert Turcescu si Ion Cristoiu) 23.00 Razii de noapte 00.30 Cancan TV cu Adrian Artene (r.) 02.20 Ştirile B1TV (Sanda Nicola) (r.)

## PRIMA TV

07.00 Sub soarele Toscanei - comedie, SUA 2003 (r.) 09.00 Teleshopping 09.30 Intalnirea inimilor - telenovela, India (r.) 10.30 Cine stie castiga 11.30 Prima zi-sr 12.30 Teleshopping 13.00 Povestirile ratoiului - desene animate 13.30 Teleshopping 14.00 Intalnirea inimilor - telenovela, India 15.00 Mistere din trecut – serial mister, SUA 16.00 Efect 30 (r.) 17.00 Trasnitii 18.00 Focus 18 19.00 Focus Sport 19.30 Cireasa de pe tort 20.30 Mondenii 21.00 Eu, Tu, El si Ea - serial comedie, Romania, 2011 21.30 Batrani si nelinistiti 22.00 Focus Monden 22.15 Trasnitii

## PROCINEMA

08.45 Echipa de urgenţă (r.) 10.00 Zoom in 10.15 Echipa de urgenţă (s.) 11.30 Teleshopping 11.45 Acasă în bucătărie (r.) 12.45 Happy Hour 14.00 Emisiune. Crime Time emisiune prezentată de Elena Lasconi 15.15 Lumea Pro CInema (r.) 15.45 Acasă în bucătărie 16.45 La Bloc (r.) 18.00 Teoria Big Bang (s.) (r.) 19.00 La Bloc (s.) 20.00 CSI - New York (s.) 21.00 Teoria Big Bang (s.) (ultimul episod) 22.00 Presupus nevinovat (thriller, SUA, 1990) Cu: Harrison Ford, Raul Julia, Bonnie Bedelia, Brian Dennehy

## ANTENA 2

08.45 It's show time (r.) 10.00 Rai da' buni (r.) 12.00 Mari dezastre (documentar, SUA) 13.30 Agentul VIP (r.) 15.30 Trăieste sănătos 16.45 Teleshopping 17.00 It's show time 18.00 Face 2 face cu Cosmina Păsărin 18.30 Showbiz Report 19.30 Răi da' buni 21.15 Showbiz Report Bomba zilei 21.30 Agentul VIP (emisiune realizată de Cristian Brancu) 23.10 Face 2 face Decizia 23.15 La tinta 23.30 Nimic important! 00.30 Petrecem k lumea (r.) 01.30 It's show time (r.) 02.30 Nimic important! (r.) 03.45 Showbiz Report (r.)

## ACASĂ

08:00 Cealaltă faţă a Analiei (s.) 09.30 Numai iubirea (s.) 11.15 Numai iubirea (s.) 12.45 Iubire şi onoare (r.) (s.) 14.15 Clase 406 (s.) 15.15 Reteta de ACASĂ 15.30 Impostoarea (s.) 16.30 Poveşti adevărate - emisiune cu poveşti reale despre viaţă, prezentată de Ioana Maria Moldovan si Dan Cruceru Vremea de ACASĂ 17.30 Inimă sălbatică (s.) 18.30 Suflet rătăcit (s.) 19.30 Teresa (s.) 20.30 Iubire şi onoare (s.) 21.30 Kassandra (s.) 22.30 Poveştiri de noapte - emisiune prezentată de Cabral şi Mircea Solcanu 23.30 Aurora (s.) 00.30 Reţeta de ACASĂ

## CINEMAX

07.00 Podul din nord Comedie, Franţa, 1981. Cu: Bulle Ogier, Pascale Ogier, Pierre Clémenti, Jean-Francois Stévenin, Benjamin Baltimore 09.10 Cei mai buni regizori de la Hollywood 09.40 Asfalt fierbinte Aventuri, SUA, 1974. Cu: Goldie Hawn, Ben Johnson, Michael Sacks, William Atherton 11.30 Mama e la coafor Dramă, Canada, 2008. 13.05 Cei mai buni regizori de la Hollywood 13.35 Mândrie şi prejudecată 15.40 Căutând-o pe Susan 17.20 Eu şi Orson Welles 19.10 Asfalt fierbinte 21.00 Treme Ep. 1 - Ştii ce înseamnă? 22.20 Gloriosul an 1939

## DIVA

07.10 Fiicele lui McLeod VII 08.10 Amy 09.10 Crimele din Midsomer - Încredere trădată 11.10 Amy 12.10 Farmece 13.10 Fetele Gilmore IV. Lorelai şi Rory se confruntă cu acelaşi gen de probleme sentimentale, cu părinţii autoritari ai lui Lorelai, precum şi cu bucuriile şi frustrările bărbaţilor. 14.10 Dragoste de soldat 16.00 Crimele din Midsomer - Suflete milostive 18.00 Lege şi Ordine 19.00 Farmece 20.00 Fetele Gilmore IV 21.00 Mediumul 22.00 Mediumul 23.00 Soţia perfectă

## ANTENA 3

06.00 Ştirile de dimineaţă cu Nadina Câmpean şi Marius Ioniţă 10.00 Previziunile zilei cu Sabina Iosub 11.00 Se întâmplă în România cu Maria Coman 12.00 Ştiri 13.00 Se întâmplă în România cu Maria Coman 14.00 Ştiri 15.00 Esenţial cu Alina Petrescu 17.00 100 min cu Alessandra Stoicescu 18.45 La ordinea zilei cu Dana Grecu şi Radu Tudor 20.00 Ştirea zilei cu Gabriela Vrânceanu Firea 21.00 Subiectiv cu Răzvan Dumitrescu. Emisiunea se adresează tuturor românilor, va aborda problemele arzătoare ale acestora, va prezenta soluţii politice şi/sau economice.

## M1

06:50 Dimineaţa 10:00 Vară de Balaton 10:55 Living 12:00 Un medic în familie (s) 13:01 Ştiri 13:30 Express Carpatin 13:55 Trecătoarea 14:30 Slovenski Utrinki 15:05 Împreună 15:35 Într-un glas 16:30 Viaţă unui castor 17:00 Miracole (s) 17:30 Ştiri 17:55 Poftiţi la un ceai! 18:55 India (s) 19:40 Foc sălbatic (s) 20:30 Ştiri 21:05 Colierul reginei (poliţist Ungaria) 22:15 În linia de foc (s) 23:10 24 (s) 24:30 Roma şi Liszt 24:55 Ştiri

REDACŢIA NU ŞI ASUMĂ RESPONSABILITATEA PENTRU EVENTUALELE SCHIMBĂRI

## DISCOVERY

10.00 Curse 11.00 Meserii murdare 12.00 O pradă mortală 13.00 Vânătorii de mituri 14.00 Mega constructori 15.00 Cum se fabrică? 16.00 Tehnici esenţiale de supravieţuire 17.00 Meserii murdare 18.00 O pradă mortală 19.00 Cum se fabrică? 20.00 Tehnici esenţiale de supravieţuire 21.00 Top Gear 22.00 Supravieţuire în doi 00.00 Cum am supravieţuit 01.00 Top Gear. Top Gear e una dintre cele mai urmărite emisiuni, cu o audienţă de aproape 4 milioane de telespectatori săptămânal în UK

# Zece ani de asistenţă socială la Arad

**Direcţia de Dezvoltare şi Asistenţă Comunitară a sărbătorit, ieri, un deceniu de la înfiinţare.**

**ARAD.** Moment de sărbătoare, ieri, pentru administraţia publică locală: Direcţia de Dezvoltare şi Asistenţă Comunitară (DDAC) - serviciu public aflat în subordinea Consiliului Municipal Arad - a împlinit zece ani. Evenimentul a fost marcat la Teatrul de Stat „Ioan Slavici", unde au fost prezenţi atât reprezentanţi ai DDAC, cât şi beneficiari ai serviciilor sociale oferite de Direcţie. Lor li s-au alăturat mai mulţi invitaţi: viceprimarul Levente Bognar, consilieri locali, reprezentanţi ai universităţilor arădene, ai unor instituţii şi organizaţii cu care DDAC a colaborat de-a lungul timpului. Nu în ultimul rând, amintim prezenţa fostei directoare a DDAC, Etelca Nagy, care a condus Direcţia din 2001, de la înfiinţare, până în 2009, când s-a pensionat.

Copiii de la Complexul social intercultural „Curcubeu" au făcut spectacol FOTO: DIANA DUŢU

**Aniversare**

La ceas aniversar, actuala directoare a DDAC, Erika Stark, a ţinut să mulţumească „echipei puternice" care se află în spatele său. În semn de preţuire, şefii de servicii din cadrul Direcţiei au fost răsplătiţi cu medalii şi simboluri reprezentând zece ani de la înfiinţarea DDAC.

Pentru ca sărbătoarea să fie completă, din programul zilei de ieri nu au lipsit momentele artistice susţinute de ansamblul coral „Margareta" al Centrului de zi pentru vârstnici din Micălaca, grupul coral „Împreună" al Centrului de îngrijire şi asistenţă pentru persoane vârstnice şi de membrii Ansamblului „Curcubeu" - care au încântat asistenţa dansând vals, tango, salsa şi dansuri ţigăneşti.

Spectacolul s-a încheiat într-o notă amuzantă: amfitrionul evenimentului, Zoltan Lovas, şi directoarea Erika Stark au promis că, la aniversarea de 20 de ani a Direcţiei de Dezvoltare şi Asistenţă Comunitară din Arad, vor dansa împreună un tango...

**JA-D.D.**

**SERVICII**

Direcţia de Dezvoltare şi Asistenţă comunitară oferă: • servicii pentru minori (Autoritate tutelară, Protecţia copilului şi familiei, Complex social intercultural „Curcubeu", creşe); • servicii pentru tineri (Cămin social, Centru de reabilitare socio-profesională pentru tineri cu dizabilităţi); • servicii pentru adulţi (Prestaţii sociale, Protecţie persoane cu dizabilităţi, Cantina municipală, Adăpostul de noapte); • servicii pentru vârstnici (reţea de centre de zi pentru vârstnici).

aradon.ro
Pentru mai multe foto

Ionel Ciupe FOTO: JA

## Suntem pe locul 37 la spitale

**ARAD.** În clasificarea spitalelor pe categorii, Aradul stă foarte prost - atrage atenţia vicepreşedintele PNL Arad, Ionel Ciupe. „În Arad, de la 1 iulie 2011 o să avem o singură Unitate de Primire Urgenţe, pe când numai în municipiul Timişoara sunt vreo 4, plus cea din Lugoj. Suntem printre cele şase capitale de judeţ care am rămas fără un spital municipal, alături de Brăila, Bistriţa, Zalău, Giurgiu şi Tulcea. Suntem pe locul 37 din 41 de judeţe plus Bucureştiul în clasamentul judeţelor conform clasificării spitalelor. Aici ne-a adus modul de conducere al PDL", declară Ionel Ciupe. **JA-A.P.**

ACCENTE

**Tristan Mihuţa**

# Băsescu umblă la cutia Pandorei

Modul în care Traian Băsescu forţează adoptarea de urgenţă a legii cu privire la reorganizarea administrativ-teritorială a ţării mi se pare a fi ceva de domeniul absurdului. Cum, Dumnezeule, să poruncești şi, mai mult, să vezi trecută prin Parlament o lege care nu are nicio fundamentare ştiinţifică! E ca şi cum ai purcede la demolarea unei case, sub pretextul că vei face alta - nu ştii cum o vei face, n-ai proiect, important e să decretezi demolarea. Demersul preşedintelui nostru este şi periculos, nu doar absurd. Deschide o cutie a Pandorei care poate duce la conflicte interetnice şi chiar la ieşirea în stradă a cetăţenilor altor judeţe. Pentru că Traian Băsescu are în cap - ce îi mai trebuie să pună şi pe hârtie! - şi desfiinţarea, comasarea unor comune. Şi transformarea unor oraşe în comune. Toţi ştim cât s-au zbătut unii cetăţeni ca satul lor să devină comună, ori comuna să le devină oraş. Nu cred că ar privi nepăsători la năruirea visului lor. Apoi, au fost organizate referendumuri, oamenii au fost consultaţi cu privire la devenirea localităţii. Cum să vii acum să-i ignori, să le refuzi dreptul de a-şi spune părerea, de a opta? Aici am ajuns, să nu mai conteze opinia cetăţeanului, să punem deoparte democraţia, să nesocotim Constituţia? Dacă e aşa, se aduc grave prejudicii democraţiei şi în România se instaurează dictatura.

> Nu e de joacă, cu această aşa-zisă reorganizare, căreia nimeni nu i-a evaluat consecinţele, cheltuielile, disconfortul

Cum ar reacţiona pecicanii ori sântănenii dacă mâine ar afla că revin la statutul de comună? Dar cetăţenii altor comune ori oraşe care se desfiinţează? Vor sta ei cu mâinile în sân, nepăsători, să vadă cum le sunt nesocotite interesele? Nu e de joacă, cu această aşa-zisă reorganizare, căreia nimeni nu i-a evaluat consecinţele, cheltuielile, disconfortul creat populaţiei. Ne spune preşedintele Băsescu, pe ton răspicat, nu prin argumente, că se vor simplifica lucrurile, că se va reduce birocraţia. Cum aşa, când, până acum lucram, ca judeţ, direct cu guvernul, iar de acum vom apela la centrul de regiune, care va apela la guvern... Nu e o verigă birocratică în plus?

Este o adevărată nebunie să dai toată ţara peste cap, în schimbul iluziei că vei câştiga, prin acest artificiu, câteva procente în plus la alegerile următoare. De aceea, demersul preşedintelui Băsescu mi se pare neavenit şi contraproductiv, ca să nu spun că e o măgărie.

tristan.mihuta@informmedia.ro

# Ineul fuge după medici specialişti

**Spitalul din Ineu are condiţii deosebite, dar mai are nevoie de încă trei medici specialişti.**

**ARAD.** Cu dotări de ultimă generaţie, săli speciale pentru vizitatori şi compartimente pe culori, spitalul din Ineu a ridicat standardele spitalelor din judeţ. „În acest moment avem o capacitate de o sută de paturi pentru internare continuă, 12 paturi pentru internare de zi şi două paturi pentru însoţitori. Această structură ne-a fost aprobată în luna martie, fapt important de menţionat întrucât în timp ce peste tot se făceau reduceri de paturi, nouă ne-a fost aprobată majorarea acestora", explică managerul Georgeta Bogdan. Spitalul din Ineu funcţionează cu o secţie - interne, şi cinci compartimente. „Practic pentru noi nu există nicio diferenţă între secţie şi compartimente, fiind doar o chestiune ce ţine de clasificare. O secţie trebuie să aibă cel puţin 35 de paturi, în timp ce compartimentele pot avea şi mai puţine paturi", a mai spus managerul din Ineu.

Georgeta Bogdan, managerul spitalului FOTO: A. PINTEA

Spitalul din Ineu FOTO: A. PINTEA

**Până la limita judeţului**

Cât despre finanţarea spitalului, Georgeta Bogdan a punctat: „noi trebuie să îi deservim pe toţi cei care vin la noi, şi pe cei cu bani şi pe cei fără bani, şi trebuie să ne încadrăm în bugetul impus pentru categoria noastră de spital. Pe partea de Urgenţe spitalul nostru asigură asistenţă pe de o parte până înspre oraşul Pâncota, iar pe de altă parte până la limita judeţului cu Hunedoara. Este o zonă mare de intervenţie căreia trebuie să îi facem faţă cu brio". **JA-A.P.**

## Luaţi cărţile de muncă!

**ARAD.** Inspectoratul Teritorial de Muncă Arad i-a anunţat pe angajatorii care nu şi-au ridicat, până în prezent, carnetele de munca ale salariaţilor să se prezinte, de urgentă, la sediul de pe str. Gh. Lazăr, nr. 20, etaj II, Arad, respectiv la punctele de lucru din Pecica, Curtici, Chişineu-Criş, Ineu, Sebiş, Lipova, în zilele de luni, miercuri între orele 8,00-12,00, 13,30-15,30; marţi, joi între orele 8,00-12,00, 13,30-16,30, vineri 8,00-12,00.

„În Pecica programul de lucru este doar în zilele de luni, miercuri şi vineri", explică Ovidiu Jugu, inspector şef ITM Arad. Carnetele de muncă vor fi ridicate de către reprezentantul legal al angajatorului sau de un împuternicit al acestuia. **JA-A.P.**

# Susţin Salvarea Judeţului

**ARAD.** Preşedintele Filialei Teritoriale PNL Arad, Ioan Cristina, salută hotărârea Comitetului pentru Salvarea Judeţului Arad de a trece la acţiuni concrete în ceea ce priveşte împiedicarea regionalizării propuse de Traian Băsescu şi PDL. „Vreau să spun din start că nu doresc politizarea demersurilor societăţii civile, dar doresc să-i asigur pe reprezentanţii acesteia de întregul meu sprijin şi al colegilor mei. Mă bucur că societatea civilă a preluat tema noastră şi cere la unison reprezentanţilor PDL Arad să spună răspicat dacă sunt, sau nu, de acord cu desfiinţarea judeţului nostru. Sunt chestiuni care ne privesc pe toţi arădenii iar primarul Gheorghe Falcă a încercat să se eschiveze de la un răspuns care l-ar costa pierderea alegerilor şi a spus că discuţiile se poartă la Bucureşti", a declarat liderul PNL Ioan Cristina. Acesta a mai anunţat că va participa, mâine, la prima întrunire a Comitetului pentru Salvarea Judeţului Arad. **JA-A.P.**

Ioan Cristina participă la întrunire FOTO: JA

## Poveştile în festival

**ARAD.** Multă forfotă, farmec şi magie, zilele trecute, în Biblioteca Judeţeană, la prima ediţie a „Festivalului Poveştilor", când s-au încoronat prinţi şi prinţese şi s-au depănat o samă de poveşti. La ora întâlnirii, holul bibliotecii s-a umplut de copii de la 6 şcoli arădene, care se întrecuseră deja - coordonaţi de Mihaela Blaga - la Macea şi la Gârda de Sus, în a crea întâmplări originale şi fumoase cu personajele preferate. Premianţilor li s-a dat ocazia să îşi citească poveştile, nu înainte de a fi atinşi de bageta şi praful magice ale spiriduşului, elemente care le-au deschis poarta tărâmului fermecat. Apoi au fost premiaţi cu tot fastul cuvenit: coroniţe, diplome, cărşi, fotografii şi aplauze. **JA-V.F.**

Drumuri noi în Zimand FOTO: A.G.

## Proiect pentru drumuri noi în Zimand

**ZIMANDUL NOU.** Administraţia locală a întocmit un proiect pentru asfaltarea a şapte kilometri de drum din comună. „Proiectul se extinde pe doi ani, în 2011 şi 2012. Vom avea aproximativ 75 la sută din drumurile comunale asfaltate", a declarat Dorel Vidran, primarul localităţii. Finanţarea pentru proiect a fost realizată din fondurile proprii ale comunei. **JA-A.G.**

## 37,5

la sută din bugetul comunei Şepreuş a fost alocat investiţiilor de la începutul anului şi până în prezent. Primarul Simion Incicău spune că procentul este unul foarte bun, comparativ cu alte primării din judeţ. El speră să mai primească bani de la Consiliul Judeţean Arad şi spune că şi aceştia vor fi direcţionaţi în lucrări de modernizare a comunei. **JA-A.G.**

## Canal de colectare pentru apa de ploaie

**ŞEPREUŞ.** Consiliul Judeţean Arad (CJA) a acordat 150.000 de lei comunei Şepreuş pentru realizarea unui canal de colectare a apei pluviale. Primarul localităţii, Simion Incicău, spune: „banii vor fi folosiţi pentru realizarea unui canal din dale de beton lung de un kilometru şi jumătate. Acesta va prelua apa pluvială şi o va duce în canalul Sarteş". **JA-A.G.**

Lucrări ample la cămin FOTO: A.G.

## Lucrări la căminul din Andrei Şaguna

**ZIMANDUL NOU.** Căminul cultural din Andrei Şaguna se află în proces amplu de reabilitare. S-au schimbat geamuri, s-a înlocuit tencuiala şi urmează să fie construită o terasă. Suma necesară reparaţiilor capitale, aproximativ 100.000 de lei, a fost acordată din bugetul local al comunei Zimandul Nou. Lucrarea va fi finalizată până în data de 1 iulie. **JA-A.G.**

## Pe urmele eroilor locali la Păuliş

**LIPOVA.** Elevii claselor I-ii de la Şc. Gen. nr. 7 „Sf. Maria" din Timişoara, însoţiţi de învăţătoarele Cristina Sas şi Luminiţa Gheorghiţă, au avut parte de o frumoasă şi instructivă lecţie deschisă de istorie la Monumentul eroilor de la Păuliş, la cimitirul eroilor din Radna şi la Muzeul UM 1221 Lipova, unde au aflat despre luptele elevilor Şcolii de subofiţeri Radna din septembrie 1944. „S-a deschis filă din cartea eroismul neamului românesc în faţa ochilor miraţi ai micilor pasionaţi de istorie" ne spune comandantul garnizoanei Lipova, lt.col. Daniel Novac. **JA-D.O.**

Lecţie deschisă FOTO: D.O.

# Distracţie cu părădăici la Macea

**Localitatea Macea va găzdui cea de a treia ediţie a Festivalului Părădăicilor, la care sunt aşteptaţi mii de oameni.**

Macea, luată cu asalt de părădăici FOTO: FAN

**MACEA.** La Macea va avea loc, în perioada 2-3 iulie, cea de a treia ediţie a Festivalului Părădăicilor, eveniment la care sunt aşteptaţi mii de oameni. Startul festivalului va fi dat în cursul zilei de sâmbătă, când între orele 7 şi 14 va avea loc un concurs de pescuit, după care organizatorii vor găti un gulaş de peşte cu mult... bulion! Ziua, dedicată pescuitului şi seminariilor pe teme agricole, se va încheia la ora 21, cu un program artistic susţinut de formaţia Fraţii Roşu şi soliştii Dorel Banci, Victor Urucu şi Ariel Unc. Duminică, 3 iulie, manifestările încep la ora 9:30, cu participarea la Sfânta Liturghie de la Biserica Ortodoxă Macea. La ora 13 va avea loc vizitarea standurilor cu produse tradiţionale iar, la ora 14:30, premierea celor mai buni producători. De la ora 15, organizatorii propun un program artistic, cu Taraful de la Macea şi multe alte formaţii şi interpreţi, cum ar fi Iulian de la Macea, formaţia Gabi Bârsăuan sau formaţia Abrudan.

**Prezentat de Zoltán Lovas**

Cum ne-am obişnuit deja, prezentatorul festivalului va fi binecunoscutul actor arădean Zoltan Lovas. Acesta va fi amfitrionul care va încerca să îi introducă pe vizitatori în atmosfera de sărbătoare de la Macea. Cu momentele vesele responsabilul a fost desemnat Radu Moş. Pentru a ridica adrenalina, organizatorii au pregătit un tobogan gonflabil uriaş, iar copiii se vor putea bucura de picturi pe faţă. Totul se va încheia cu un foc de artificii.

Consilierul judeţean Sorin Victor Roman, cel care s-a implicat foarte mult în organizarea acestui eveniment, declară că „dorim să încurajăm producătorii locali pentru a crea o relaţie directă şi mai apropiată a consumatorilor cu producătorii din zonă, relaţie care poate să se menţină în timp, spre beneficiul ambilor parteneri. În momentul în care consumatorul se convinge de calitatea produsului respectiv, va continua să îl consume şi să ţină o legătură mai strânsă cu producătorul în spiritul unei relaţii de încredere reciprocă, iar acesta, la rândul lui, este mult mai stimulat să continue producţia respectivă". Roman mai spune că promovarea produselor locale poate reprezenta un avantaj pentru economia locală. **JA-A.G.**

## Bază sportivă nouă de 58 de mii de lei

**ŞEPREUŞ.** Tinerii din comuna Şepreuş vor avea, în cel mai scurt timp, o alternativă la baruri şi calculatoare. Administraţia locală construieşte o bază sportivă nou-nouţă, cu teren sintetic. „Terenul este amplasat în incinta Centrului pentru Tineret, unde vrem să amenajăm şi un muzeu al localităţii", spune Simion Incicău, primarul comunei.

Din bugetul local au fost alocaţi 58.000 de lei pentru această lucrare, dar Consiliul Judeţean Arad se implică şi el în acest proiect. Şefii judeţului vor plăti gazonul care va fi întins pe noul teren. Amplasamentul va fi unul multifuncţional, pe teren putând fi jucat fotbal, handbal sau volei. „Sperăm să îndreptăm tinerii către sport, în detrimentul altor ocupaţii", a încheiat Incicău. **JA-A.G.**

Bucuria câştigătorilor FOTO: FAN

## „Bătaie" dansată la Nădlac

**Peste 70 de tineri s-au întrecut în cele mai diversificate şi mai interesante figuri de break dance.**

**NĂDLAC.** Elevii, liceenii, studenţii şi nu numai, din tot judeţul Arad s-au strâns la Casa de Cultură din Nădlac pentru a-i vedea pe break-eri concurând. Dansatorii s-au „transformat" în roboţi, s-au învârtit pe cap sau au stat în mâini. Organizat de trupa Nine-teens şi Primăria Nădlac, competiţia „Hip-hop anniversary battle" a avut un caracter festiv deoarece a fost ziua de naştere a celui mai mic membru al trupei, Soso, adică Sorin Pirte, care a împlinit 10 ani.

„Ţinem să îi mulţumim primarului pentru tot ajutorul acordat", spune Mike David, organizatorul evenimentului. Câştigătorii competiţei la cele patru categorii de dans au fost New Generation, B-boy Slava şi Dance and Win, care a urcat de două ori pe podium. **JA-M.S.**

aradon.ro
Pentru mai multe foto

## Investiţie importantă pentru viitorul comunei şi al producătorilor agricoli

**O companie naţională va realiza o investiţie fără precedent pentru comuna Şepreuş.**

> Producătorii îşi vor putea valorifica produsele la fabrică
> SIMION INCICĂU

**ŞEPREUŞ.** Administraţia locală din Şepreuş a primit vizita unei delegaţii din partea unei companii multinaţionale. Au venit persoane din Austria, Danemarca, Elveţia şi Anglia pentru a testa terenul în ideea unei viitoare investiţii de amploare pentru comună. Compania cu pricina are ca obiect de activitate agricultura şi alte subdomenii ale acesteia. În acest sens, au achiziţionat deja 2.000 de hectare de teren arabil din localitatea Şepreuş şi alte 2.500 de hectare în localităţile învecinate. „Consiliul Local Şepreuş a oferit societăţii cu pricina patru hectare de teren intravilan la un preţ modic. Nu am cerut bani mulţi deoarece noi suntem interesaţi de viitor, nu doar de prezent. Pe acest teren urmează să fie construite sediul social al companiei, o mică fabrică de prelucrare a laptelui, o fabrică de producere a furajelor, două ferme agricole şi un minihotel. Toate impozitele şi taxele aferente terenului şi clădirilor vor intra în bugetul local al comunei", spune primarul Simion Incicău.

**Ajutor pentru localnici**

În primă fază, vor fi create 30 de locuri de muncă pentru locuitorii Şepreuşului. Un alt ajutor venit cu această investiţie o reprezintă fabricile propriu-zise.

„Producătorii agricoli din Şepreuş şi din zonele învecinate îşi vor putea valorifica produsele direct la fabricile de la noi, atât cele agricole, cât şi cele de la animale. Reprezentanţii societăţii ne-au asigurat că vor prelua produse de la populaţie", adaugă Incicău. Lucrările la clădirile menţionate mai sus vor începe în acest an, iar compania promite că din 2012 va începe lucrul propriu-zis la producţia agricolă. **JA-A.G.**

Agricultura, un domeniu atractiv FOTO: JA

Simion Incicău FOTO: A.G.

## Trotuare noi la Şepreuş

**ŞEPREUŞ.** Primăria Şepreuş s-a pus serios pe construcţia de trotuare în comună. Deşi lucrarea a început doar de câteva zile, Simion Incicău, primarul localităţii, spune că a fost deja terminat peste un kilometru de trotuar nou. „Am aprobat din bugetul local suma de 100.000 de lei pentru realizarea a patru kilometri de trotuar, dintre care un kilometru este deja gata. În acest an vom lucra în funcţie de cât ne permite timpul, iar dacă realizăm aceşti patru kilometri aproximativ 25 la sută din comună va fi acoperită cu trotuare noi", spune primarul. Acesta nu se opreşte aici şi declară că ar vrea ca anul viitor să acopere întreaga localitate cu trotuare noi. „Dacă mai facem un efort financiar la anul, vom reuşi să acoperim comuna în proporţie de aproape sută la sută cu trotuare", spune încrezător Incicău. Primarul spune că şi lucrările din viitor vor fi executate, cel mai probabil, tot din bugetul local, dar declară că va face tot posibilul să găsească suma necesară pentru aceste lucrări. **JA-A.G.**

## Dorinţe pentru un drum mai bun

**ŞEPREUŞ.** Drumul care leagă Şepreuşul de Apateu a fost supus unor lucrări de modernizare, dar acestea nu au fost încă finalizate. Suma necesară pentru turnarea unui strat de asfalt de uzură pe întreaga suprafaţă a drumului costă aproximativ 600.000 de lei, bani pe care niciuna dintre administraţii nu îi are. „Sperăm ca în semestrul doi al acestui an să primim fondurile necesare de la Consiliul Judeţean Arad. Noi nu dispunem de aceşti bani", a declarat Simion Incicău, primarul din Şepreuş. O altă dorinţă a edilului este reabilitarea vechiului drum al Aradului, dintre Şepreuş şi Chereluş, această lucrare aflându-se deja în faza de licitaţie. **JA-A.G.**

**STUDENŢI ARESTAŢI**

Forţele de ordine au descins, marţi seara, în campusul Universităţii din Damasc, folosind forţa şi arestând peste 100 de studenţi în cursul unui protest al acestora. Manifestanţii cereau eliberarea a 11 studenţi arestaţi în campusul universitar, a declarat directorul Observatorului sirian pentru Drepturile Omului, Rami Abdel Rahman. Informaţiile au fost confirmate de organizaţii civice locale, care au precizat că un student a fost grav rănit în timpul asaltului forţelor de ordine şi a fost spitalizat. FOTO: EPA

# Obţine votul de încredere al Parlamentului

**ATENA.** Guvernul grec a obținut în noaptea de marți spre miercuri încrederea Parlamentului, etapă preliminară lansării unui nou plan de austeritate, cu 155 de voturi din 300, potrivit președintelui Parlamentului, relatează AFP.

Toți deputații opoziției prezenți, 143, au votat împotrivă. Premierul grec, Georges Papandreou, a cerut un vot de încredere pentru a strânge rândurile majorității în vederea unui vot, până la 30 iunie, asupra unui nou plan de austeritate și de privatizări, crucial pentru supraviețuirea financiară a țării.

„Cer încrederea pentru a continua să facem față crizei și deficitelor, să evităm falimentul și să garantăm menținerea Greciei în nucleul dur al euro", a declarat el, la încheierea a trei zile de dezbateri parlamentare înaintea votului.

„Acest vot este un contract cu poporul grec", angajând Guvernul să „își mobilizeze toate forțele pentru a ieși din criză există o perspectivă, o cale trasată, avem susținerea și ajutorul comunității internaționale și Uniunii Europene cu un împrumut mamut", a adăugat el.

În așteptarea votului, câteva mii de manifestanți care protestează față de măsurile de austeritate s-au reunit în cursul serii în fața Parlamentului grec.

**Sursa: Mediafax**

# Iulia Timoşenko a depus o plângere la CEDO

**KIEV.** Fostul premier ucrainean Iulia Timoşenko, pusă sub acuzare pentru abuz de putere, a depus o plângere la Curtea Europeană a Drepturilor Omului în care denunţă caracterul politic al acţiunilor judiciare, informează AFP.

„Am depus o plângere la CEDO în care am prezentat dovezi privind acte de reprimare politică", a declarat Timoşenko. Lidera opoziţiei a explicat decizia prin lipsa de încredere în „justiţia care lucrează în favoarea preşedintelui Viktor Ianukovici".

„Tot ce se întâmplă cu mine este o tentativă a lui Viktor Ianukovici de a mă reduce la tăcere, o reglare de conturi cu mine", a spus Timoşenko.

Timoşenko solicită recunoaşterea încălcării Convenţiei Europene a Drepturilor

Iulia Timoşenko FOTO: FAN

Omului în cursul procedurilor judiciare împotriva sa, a explicat avocatul său, Serghei Vlasenko.

Iulia Timoşenko este acuzată de abuz de putere care ar fi condus la prejudicierea statului ucrainean. Parchetul a iniţiat o serie de anchete care o vizează. **Sursa: Mediafax**

# Pregătesc un nou ajutor Greciei

**Angela Merkel a acceptat ca orice participare a sectorului privat să fie pe baze voluntare.**

**BERLIN.** Guvernele din zona euro au început ieri discuții cu investitorii privați care dețin obligațiuni ale Greciei pentru o participare voluntară a acestora într-un al doilea pachet de ajutor financiar destinat statului elen, a declarat o sursă din executivul german, citată de Reuters.

Toate grupurile bancare și de asigurări importante din Germania care ar putea contribui la o soluție privind sectorul privat vor participa la negocieri, a spus sursa.

„Ministerul german de Finanțe a invitat băncile și asigurătorii pentru discuții la nivelul unui grup de lucru la Frankfurt", a afirmat sursa citată, adăugând că același tip de consultări vor începe și în alte state din zona euro.

Merkel a fost criticată de presa germană FOTO: EPA

Guvernele din zona euro analizează un al doilea pachet de ajutor financiar pentru Grecia, în perioada 2011-2014, în valoare de până la 120 miliarde de euro, inclusiv o contribuție de circa 30 de miliarde de euro a sectorului privat în baza unei adaptări pentru statul elen a Inițiativei de la Viena, care a vizat în perioada crizei financiare mai multe state din Europa de Est.

Cancelarul german Angela Merkel a fost criticat în presa germană pentru concesii făcute în urma unei întâlniri cu președintele francez Nicolas Sarkozy.

Merkel a acceptat ca orice participare a sectorului privat să fie pe baze voluntare și să respecte cerințele Băncii Centrale Europene.

Băncile germane și-au evaluat expunerea la 10-20 de miliarde de euro, iar asigurătorii la mai puțin de șase miliarde de euro.

**Sursa: Mediafax**

# Cere suspendarea ostilităţilor în Libia

**ROMA.** Ministrul italian de Externe, Franco Frattini, a cerut ieri „o suspendare imediată a ostilităților" din Libia, pentru instaurarea unor culoare umanitare de ajutorare a populației, într-o intervenție în fața a două Comisii din Camera Deputaților, relatează AFP. Referindu-se la operațiunile NATO, Frattini a cerut, de asemenea, „informații detaliate" și a preconizat „consemne clare și precise", după erori „dramatice" care au condus la victime civile.

Alianța Nord-Atlantică a recunoscut că a omorât civili, printr-o eroare, într-o operațiune nocturnă, la Tripoli, în care nouă persoane, dintre care cinci membri ai unei familii, au fost uciși.

Franco Frattini FOTO: EPA

La 16 iunie, NATO a bombardat, în mod accidental, o coloană de vehicule ale rebelilor, în regiunea Brega.

Luni, la Luxemburg, ministrul italian de Externe a declarat, deja, că NATO își „pune în joc credibilitatea" prin faptul că nu reușește să evite pierderi civile.

Italia, fostă putere colonială și fostă aliată apropiată a Libiei, a contribuit la operațiunile NATO împotriva acestei țări, punând bazele aeriene la dispoziția avioanelor coaliției și avioanele sale de vânătoare la dispoziția NATO, dar și nave.

**Sursa: Mediafax**

# Primarii, aleşi din primul tur

**BUCUREŞTI.** Președintele Traian Băsescu a anunțat că a promulgat, ieri, Legea privind alegerea primarilor într-un tur de scrutin, deși a avut „unele semne de întrebare", dar că toate partidele, inclusiv USL, au cerut promulgarea acestei legi. „Astăzi am promulgat și legea printr-un singur tur al alegerii primarilor. Pot să vă spun că am avut niște semne de întrebare", a declarat Traian Băsescu. El a mai susținut că toate partidele au cerut promulgarea legii. „Până la urmă este problema lor. Inclusiv USL, ieri (marți - n.r.), în una din solicitările din adresa pe care mi-au dat-o, dincolo de hazlia propunere cu alegerile anticipate, hilară, una era alegerile locale pe noua lege", a precizat șeful statului. Potrivit legii adoptate, primarii vor fi aleși într-un tur de scrutin, cu excepția situațiilor de balotaj. Proiectul a fost adoptat de Camera Deputaților după ce Senatul l-a respins anterior. Mai mulți reprezentanți ai partidelor politice, inclusiv PDL, la fel ca și o serie de ONG-uri, i-au cerut șefului statului să nu promulge legea.

Traian Băsescu FOTO: EPA

# ONU construieşte locuinţe şi şcoli în Fâşia Gaza

**IERUSALIM.** Guvernul israelian a autorizat ONU să importe materiale de construcții în Fâșia Gaza, pentru a construi două proiecte imobiliare de 1.200 de locuințe, în total, și 18 școli, au anunțat, marți, cele două părți, relatează AFP.

Acest anunț intervine cu puțin înainte de sosirea prevăzută a unei flotile umanitare internaționale, cu scopul de a sparge blocada israeliană impusă Fâșiei Gaza, controlată de mișcarea islamistă Hamas.

„Am aprobat mari proiecte suplimentare ale Agenției ONU pentru Refugiați Palestinieni construirea a 18 școli, pe de o parte, și a aproximativ 1.200 de unități de locuit, la Rafah și Tall al-Sultan (sudul Fâșiei Gaza)", a declarat Guy Inbar, purtătorul de cuvânt al coordonatorului activităților guvernamentale israeliene în teritoriile palestiniene (COGAT).

„Vom continua să colaborăm cu agențiile ONU competente, pentru a implementa aceste proiecte, într-un interval potrivit, pentru amelioarea situației din (Fâșia) Gaza", a declarat Inbar.

**Sursa: Mediafax**

# Reales la conducerea ONU

**NEW YORK.** Sud-coreeanul Ban Ki-moon a fost reales, marți, de cele 192 de state membre ale ONU pentru un al doilea mandat de cinci ani în funcția de secretar general al organizației, relatează AFP. Adunarea generală a ONU a votat cu aclamații alegerea lui Ban Ki-moon. Alegerea a fost aproape sigură, Ban Ki-moon neavând un rival declarat. El a primit, vineri, susținerea celor 15 membri ai Consiliului de Securitate. „Mi-ați făcut o mare onoare dincolo de orice expresie. Primesc cu umilință această mărturie a încrederii dumneavoastră", a declarat el.În cadrul unei întâlniri cu presa după alegerea sa, șeful

Ban Ki-moon FOTO: EPA

ONU a evocat procesul de pace din Orientul Mijlociu, pentru a recunoaște că au fost realizate puține progrese în ultimele șase decenii. Mandatul său actual se încheie la 31 decembrie 2011. Cel de-al doilea mandat va începe la 1 ianuarie 2012 și se va încheia la 31 decembrie 2016.

# SUA retrage 30.000 de militari din Afganistan

**WASHINGTON.** Președintele Statelor Unite, Barack Obama, ar urma să anunțe miercuri retragerea, până la sfârșitul lui 2012, a 30.000 de militari trimiși suplimentar în Afganistan, a declarat un oficial din cadrul administrației americane. Obama va susține miercuri un discurs pe tema retragerii trupelor din Afganistan, după o perioadă de evaluare în vederea unei decizii privind numărul militarilor care trebuie retrași vara aceasta și până la sfârșitul anului.

Președintele ar urma, în discursul său de miercuri, să sublinieze importanța menținerii stabilității în nivelul forțelor din Afganistan, astfel încât comandanții să le ajusteze în funcție de condiții, a declarat oficialul citat.

Retragerea se va realiza prin faptul că militarii care revin din Afganistan nu vor mai fi înlocuiți, precum și prin anularea unor mobilizări propuse. În prezent, aproximativ 100.000 de militari americani sunt mobilizați în Afganistan, dintre care circa 30.000 fac parte din „suplimentarea" decisă la sfârșitul lui 2009 pentru a combate intensificarea violențelor.

**Sursa: Mediafax**

Pe mâna poliţiştilor FOTO: FAN

## A furat mii de kg de cupru de la serviciu

**ARAD.** Poliţiştii de la Secţia nr. 1 de Poliţie cercetează un arădean în vârstă de 27 de ani după ce a furat de la locul de muncă. Tânărul a fost surprins pe când sustrăgea din incinta societăţii la care era angajat 7,400 de kg de fire de cupru. „Pe numele acestuia, au fost întocmite acte premergătoare sub aspectul săvârşirii infracţiunii de furt calificat", au declarat reprezentanţii IPJ Arad. **JA – I.C.**

## 84

de puncte de penalizare şi 98 de amenzi în valoare de 17.800 de lei au dat agenţii de circulaţie în urma controalelor efectuate. Rutieriştii au reţinut trei permise de conducere şi 18 certificate de înmatriculare iar agenţii de ordine publică au aplanat şapte conflicte şi au controlat 10 sisteme de pază. Aceştia au mai aplicat 16 sancţiuni în valoare de 15.800 de lei. **JA – I.C.**

## Bani sustraşi de sub nasul vânzătoarei

**NĂDAB.** Sărăcia merge mai nou braţ la braţ cu infracţiunea. Un bărbat din Nădab a furat 270 de lei din pultul unei societăţi comerciale. Conform poliţiştilor de la Pâncota, Marian R., profitând de neatenţia vânzătoarei, a sustras din sertarul pultului, banii. Poliţiştii susţin că în acest caz prejudiciul a fost recuperat iar bărbatul s-a ales cu un dosar penal pentru comiterea infracţiunii de furt. **JA – I.C.**

Au intervenit la incendii FOTO: FAN

## Vegetaţia a fost aprinsă de ţigări

**ARAD.** Pompierii a intervenit într-o singură zi pentru stingerea a trei incendii de vegetaţie uscată, izbucnite în diferite zone din municipiu: Sânicolaul Mic, str. Barbu Lăutaru şi pe malul Mureşului, în zona fostei fabrici de zahăr. Intervenţiile au durat aproximativ 30 de minute fiecare. Cel mai probabil incendiile au pornit de la ţigări aruncate la întâmplare. **JA – I.C.**

# Valea Mureşului: în protest

**Edilii de pe Valea Mureşului nu vor să accepte o investiţie într-o posibilă centrală nucleară.**

Primarii se opun realizării unei centrale nucleare FOTO: S. TODOCA

**CONOP.** Informaţia că guvernul ar efectua, în secret, un studiu privind construirea unei centrale nucleare pe Valea Mureşului, a stârnit multe discuţii în ultima perioadă, reacţiile primarilor comunelor din zonă fiind net împotriva unei asemenea perspective. Deşi este vorba doar despre un zvon, lansat pe piaţă de către activiştii de la Greenpeace, neconfirmat de către nicio autoritate, primarii au dorit să dea un semnal unitar, indiferent de culoarea politică.

La invitaţia primarului Comunei Conop, Petrică Moldovan, marţi au participat la o dezbatere pe această temă edilii comunelor Păuliş - Petru Nicoară, Ususău - Florin Ţole, Bârzava - Gabriel Faur şi Bata - Ioan Micurescu. Au mai participat viceprimarul Comunei gazdă, Petru Maleş, consilierul local Ioan Şoimoşan - care a reprezentat, ca lider al PSD-ului local, inclusiv punctul de vedere al organizaţiei - dar şi preotul localităţii, Sorin Ciurlea.

**Nu vor centrală**

Pe baza discuţiilor purtate anterior cu cetăţenii, primarii au dat asigurări că, dacă se va pune vreodată problema, aceştia nu vor accepta sub nicio formă ideea amplasării unei centrale nucleare pe Valea Mureşului.

De altfel, spune primarul Păulişului, Petru Nicoară, dacă pe timpul lui Ceauşescu oamenii au avut curajul să se opună deschiderii exploatării nucleare de la Cladova, cu atât mai mult nu se pune problema acum, când consultarea populaţiei este un element primordial, inclusiv în faza de intenţie, legislaţia europeană fiind drastică din acest punct de vedere.

Dincolo de atitudinea fermă de respingere a unui posibil demers, toţi participanţii la dezbatere au ajuns la concluzia că este vorba despre un simplu zvon.

Ei sunt sceptici inclusiv în privinţa afirmaţiei din adresa trimisă de către Greenpeace, că ar fi fost făcut un studiu. Era imposibil, spun, pe bună dreptate, edilii, să se efectueze un studiu, de orice natură, fără să se ceară sprijinul autorităţilor locale şi judeţene. Or, nici prefectul, nici preşedintele Consiliului Judeţean nu ştiu nimic de o asemenea intenţie.

**JA-S.T.**

**PRIMA, SĂNĂTATEA**

Mai mult, spun primarii, în condiţiile în care Valea Mureşului este un areal vizat cu prioritate pentru dezvoltarea producerii de energii regenerabile, mult mai ieftine decât energia nucleară, ar fi absurd să vrea cineva să pună în pericol sănătatea şi chiar viaţa cetăţenilor. Aceasta, ca să nu mai vorbim despre afectarea potenţialului turistic enorm al Văii Mureşului.

## Au fost reţinuţi pentru comiterea a 11 furturi

**LIPOVA.** Doi tineri în vârstă de 21 şi 22 de ani au fost reţinuţi pentru 24 de ore, fiind suspectaţi în nu mai puţin de 11 cazuri de furturi. Conform poliţiştilor, cei doi suspecţi au spart 11 maşini şi locuinţe, toate furturile fiind comise pe raza oraşului Lipova. „În perioada martie-mai 2011, Andrei L., de 22 de ani, din Lipova, şi Daniel M., în vârstă de 21 de ani, din Zăbrani, au săvârşit 11 furturi din autoturisme şi locuinţe, toate pe raza oraşului Lipova", au declarat reprezentanţii IPJ Arad. Conform acestora, tinerii suspecţi vor fi prezentaţi magistraţilor Judecătoriei Lipova cu propunere de arestare preventivă pentru comiterea infracţiunii de furt calificat. **JA – I.C.**

## Pe băncile puşcăriei deţinuţii au făcut carte

**ARAD.** Anul şcolar 2010-2011 s-a finalizat şi în Penitenciarul de Maximă Siguranţă Arad. 72 dintre deţinuţi au ţinut să îşi înceapă sau să îşi continue studiile abandonate cu ani în urmă, iar închisoarea arădeană le-a pus la dispoziţie această şansă. 35 de bărbaţi au finalizat ciclul primar, iar 37 de persoane încarcerate au absolvit gimnaziul. Cei 72 de „şcolari" sunt împărţiţi în clasele I-VIII. Nouă absolvenţi de clasa a VIII-a susţin în aceste zile examenul naţional de evaluare, sperând să aibe dreptul să facă un liceu când vor ieşi din închisoare. Nimic nu ar fi posibil fără sprijinul profesorilor de la Şcoala Generală Avram Iancu Arad, care au ales ca, după programul de muncă, să fie profesori şi pentru deţinuţi. „În cadrul festivităţii de închidere a anului şcolar, le-au fost înmânate diplome de absolvire şi cărţi", ne-a transmis Nelu Iovescu, comisar în Penitenciarul Arad. **JA-A.G.**

Puşcăriaşii fac şcoală FOTO: FAN

**ACŢIUNE**

Poliţiştii Biroului de Poliţie Rutieră Arad în cooperare cu cei de la Registrul Auto Român au controlat aproape 200 de maşini de pe raza comunei Secusigiu. FOTO: FAN

## Patru tunisieni au mers ilegal spre Shengen

**NĂDLAC.** A devenit deja o obişnuinţă ca Punctul de Trecere a Frontierei Nădlac să fie „forţat" de migranţi care nu au viză Schengen. Nici ziua de ieri nu a făcut excepţie. Poliţiştii de frontieră de la Nădlac au reţinut patru bărbaţi cu vârste cuprinse între 25 şi 29 de ani, din Tunisia, care au încercat să treacă ilegal în Spaţiul Schengen. Migranţii au fost observaţi cu ajutorul autospecialei de termoviziune pe când se deplasau pe jos spre Ungaria. „Cei în cauză au fost reţinuţi la aproximativ 200 de metri interior faţă de teritoriul statului vecin, în marginea de vest a localităţii Nădlac, în vegetaţia din apropierea liniei de frontieră. S-a stabilit că persoanele sunt cetăţeni tunisieni şi intenţionau să ajungă în Spaţiul Schengen", a declarat comisarul şef Ion Mareş, din cadrul IJPF Arad. Tunisienii s-au deplasat de la Timişoara cu trenul până la Arad şi cu un autoturism de ocazie până la Nădlac. **JA – I.C.**

## Încep primele acţiuni pentru salvarea judeţului

**Comitetul pentru Salvarea Judeţului, la prima întrunire pentru stabilirea acţiunilor concrete.**

**ARAD.** Mai multe organizaţii au aderat, în ultima perioadă, la Comitetul pentru Salvarea Judeţului Arad, informează într-un comunicat reprezentanţii Mişcării Arădene. „În ultimele săptămâni, opinia publică a realizat tot mai mult importanţa unei poziţii ferme şi unitare, de stopare a desfiinţării abuzive a judeţului Arad. Aradul se mobilizează! Scriitorul Vasile Dan, preşedintele Filialei Arad a Uniunii Scriitorilor, s-a alăturat Comitetului pentru Salvarea Judeţului Arad. De asemenea, au mai aderat la iniţiativa noastră: Uniunea Scriitorilor, Filiala Arad, Suporter Club UTA, Uniunea Sindicatelor „Mişcare-Comercial" (afiliată FML, Cartel Alfa), ArLUG (Arad Linux Users Group)", anunţă Claudiu Cristea, preşedintele Mişcării Arădene.

**Joi, prima dată**

Azi va avea loc prima întrunire a Comitetului pentru Salvarea Judeţului Arad. Vor fi prezente toate organizaţiile semnatare iar întâlnirea are ca scop adoptarea unui plan de măsuri şi acţiuni publice concrete. **JA – S.B.**

Claudiu Cristea FOTO: JA

# Sport

„Sper să nu înşel aşteptările celor care mă sprijină şi o vor face în continuare"

**Bernadett Balint, jucătoare de tenis de masă CSM Arad**

## 20

iulie este data la care Federaţia Română de Baschet va stabili ţintarul noului sezon în întrecerea feminină. Dacă sistemul competiţional ar putea fi primenit, certe sunt câteva schimbări, precum: înscrierea a maximum zece jucătoare pe foaia oficială de joc, dintre care maxim patru străine şi o jucătoare autohtonă sub 20 ani.

## I-a tremurat mâna în faţa unei oportunităţi

**MUNCHEN.** De la extaz la agonie. Astfel au fost trăirile pistolarului arădean Marius Cenădan la Cupa Mondială din Germania. Sportivul legitimat la CS Municipal a visat la locul-cotă pentru Olimpiada de la Londra 2012, după prima reuniune (292 p). Din păcate, i-a tremurat mâna în manşa secundă (280 p) , încheind întrecerea doar pe locul 30. Ultima şansă pentru visul olimpic va fi C.E. Belgrad (august). **JA-D.S.**

# FC UTA ar vrea să atace promovarea

**Dorinţa conducerii şi a antrenorilor se loveşte însă, deocamdată, de o serie de bariere.**

**ARAD.** Nu a rămas mult până când „maşinăria fotbalului" se va pune din nou în mişcare. UTA a sunat adunarea pentru 5 iulie, vizita medicală şi reacomodarea la efort fiind urmate de primul cantonament al verii, programat la Moneasa, începând cu data de 10 iulie, iar apoi de stagiul cu numărul doi, din Italia (Gabicce Mare, din 27 iulie), având un caracter preponderent tehnico-tactic.

**PIEDICI**

Stupar recunoaşte că probleme adunate (depunctare, incertitudine privind dreptul de promovare, procesul aflat pe rol în numele creditorilor FCM UTA) nu ajută clubul: „Sunt piedici în calea performanţei. Aşteptăm ca ele să se rezolve, măcar parţial. Este aproape imposibil să munceşti în condiţiile în care azi eşti anunţat că eşti depunctat, mâine că nu ai drept de promovare, iar poimâine ai parte de altă belea".

Voiculeţ, greu de înlocuit în avanposturi FOTO:C.A.

**Obiectiv şi buget**

Sunt aspectele de care va depinde comportarea echipei în viitorul sezon. „Urmează să purtăm o discuţie cu conducerea şi să stabilim planul de bătaie. Sincer, eu mi-aş dori să putem trage la promovare, însă deocamdată nu ştim poziţia FRF. UTA este, totuşi, UTA, nu uităm acest lucru", spune antrenorul secund Dan Stupar. Tehnicianul regretă despărţirile de Voiculeţ, Tânc şi Diarra, plecaţi la FC Bihor, dar speră să se găsească soluţii pentru posturile respective: „Este vorba despre fotbalişti care au evoluat ca titulari şi au dat calitate jocului. Sigur că înseamnă o pierdere pentru noi. Ne vom strădui ca, în limita resurselor disponibile, să aducem alţii care să le ţină locul. Studiem pe DVD-uri o serie de stranieri interesanţi, în temeiul «conexiunii italiene»", detaliază Stupar.

**Un risc**

... îl reprezintă ca UTA să fie nevoită să abordeze proxima stagiune fără alţi jucători importanţi. „Ar fi păcat să mai pierdem fotbalişti de nivel ridicat. Am reuşit să formăm un colectiv unit, plăcut precum şi relaţii de joc bune. Dacă izbuteam să păstrăm lotul intact, am fi putut sălta din punct de vedere valoric. Aşa, date fiind desele plecări şi veniri, ne va fi mai greu să lucrăm la omogenitate. Trebuie să facem asta din mers", spune acelaşi Stupar. **JA – A.H.**

Dan Stupar FOTO:A.H.

## „O rivalitate spectaculoasă"

**ARAD.** Iată cum este privită de Dan Stupar, posibilitatea ca UTA să înfrunte rivala de pe Bega în eşalonul secund: „Evident, nu ascund că mi-ar face plăcere să ne duelăm iarăşi cu Poli. Dar aş prefera să se întâmple acest lucru pe prima scenă a fotbalului românesc. Meciurile dintre cele două echipe sunt speciale din punctul de vedere al tradiţiei, al spectacolului de pe teren şi din tribune. Noi avem un plus prin titlurile şi cupele câştigate". **JA – A.H.**

# Vrea două medalii la „europene"

**Bernadett Balint vrea să „cucerească Europa", jucătoarea de tenis de masă de la CSM Arad având ambiţii mari.**

**ARAD.** Ieri, la sediul CS Municipal, a avut loc o conferinţă de presă, cu participarea conducătorilor Viorel Bitang şi Vasile Păltineanu şi a jucătoarei de tenis de masă, Bernadett Balint, alături de care s-a aflat şi directorul DJTS, Alexandru Meszar. Întâlnirea cu presa a fost organizată chiar înainte de Balcaniada (28-30 iunie, Serbia) şi „europenele" de tenis de masă (Kazan, Rusia - 14-24 iulie), rezervate cadetelor, acolo unde CSM Arad va fi reprezentat de Bernadett Balint.

„La Balcaniadă nu concep să nu câştig toate cele trei probe, simplu, dublu şi dublu mixt. La Campionatul European mi-am propus să obţin două medalii, la simplu şi dublu. Ştiu adversarele, mă voi bate la titlul european cu o franţuzoaică şi o israeliancă, avem egalitate la meciurile directe, sper ca acum să le înving şi să cuceresc trofeul" - a spus Bernadett Balint. Preşedintele CSM, Viorel Bitang a punctat: „Am mare încredere în Bernadett, este o sportivă excelentă", iar „vicele" Vasile Păltineanu a completat: „Este o fată deosebită, iar cu tenacitatea ei poate ajunge departe. Are un potenţial deosebit, depinde de noi, de comunitatea locală, cum o vom motiva să continue pe această linie a marii performanţe". „Cireaşa de pe tort" a pus-o Alexandru Meszar: „Autorităţile locale au fost receptive la performanţele sportivei de până acum şi - în cel mult o lună - familia Balint va avea o casă optimă pentru odihna lui Bernadett". **JA – L.S.**

Copiii au primit medalii, cupe şi diplome FOTO:FAN

# A câştigat „Cupa Kickers"

**CHIŞINEU CRIŞ.** Zilele trecute, la Chişineu Criş, a avut loc ediţia a IX-a a „Cupei Kickers" la mini-fotbal, rezervat copiilor născuţi în anul 2002-2003. În organizarea clubului gazdă şi cu sprijinul necondiţionat al Primăriei oraşului, şase echipe (din Arad şi Bihor) s-au înscris la startul competiţiei, una care s-a bucurat de un real succes: AS „Kickers" Chişineu Criş, UTA, Atletico Arad, Dinamo Oradea, Progresul Nădab şi Atletic Oradea. Pentru micuţii viitori fotbalişti ai UTA-ei a fost o simplă formalitate câştigarea competiţiei, meciurile fiind câştigate pe linie de elevii lui Sandu Gaica, ultimul, în finală, contra celor de la Atletico Arad (2-1). **JA – L.S.**

## Fotbal, turneu transfrontalier

**TURNU.** Duminică, de la ora 11, la Turnu, va avea loc un turneu internaţional de fotbal transfrontalier pentru copii (născuţi 1994-1995). Participă echipele CS Battonya (Ungaria), Olimpia Bujac, Progresul Pecica şi Speranţa Turnu. Este prima ediţie a acestei competiţii, organizate de Speranţa Turnu, cu sprijinul financiar al Centrului Cultural Judeţean Arad. Tragerea la sorţi va avea loc duminică, înainte de startul competiţiei, urmând să se dispute patru meciuri. Învingătoarele din prima partidă vor juca finala mare, iar învinsele, se vor duela pentru ultimul loc de pe podium.

„Sperăm să ne achităm excelent de sarcini, este şi pentru noi un început, căci suntem la prima ediţie" - a spus Arsenov Radiţa, organizatorul principal al turneului. **JA – L.S.**

Cristi Sculici FOTO:JA

## Încă un trofeu pentru „Vladi"

**ARAD.** Ieri după-amiază, pe cocheta arenă din cartierul Sînicolau Mic, s-a disputat finala Cupei României la fotbal, faza judeţeană, ediţia 2011-2012, protagoniste fiind CS Vladimirescu şi Şoimii Tauţ.

La capătul unui joc echilibrat, trupa lui Cristi Sculici a reuşit poker-ul, câştigând cu scorul de 2 - 1. Staff-ul de conducere al AJF Arad, în frunte cu preşedintele Dorel Cura, secretarul general, Vasile Rad şi directorul Gabi Biro, a înmânat, înaintea finalei, jucătorilor din Vladimirescu tricourile de campioni ai judeţului, pentru câştigarea Ligii IV. **JA-D.S.**

# Coşmarul din autocarul morţii

**Arădeanca scăpată cu viaţă povesteşte ultimele momente dinaintea tragediei din Ungaria.**

Tragicul accident din Ungaria a curmat viaţa arădencei Maria Bulzan (în medalion) FOTO:EPA

**ARAD.** S-a încăpăţânat să-şi ducă destinul până la capăt cu dârzenia care o caracteriza. A refuzat, fără să ştie, şansa de a scăpa cu viaţă şi de a fi una dintre supravieţuitoarele tragicului eveniment rutier din Ungaria. Maria Bulzan a urcat din Arad în autocarul firmei Atlassib, împreună cu prietena ei cea mai bună, doamna Ana Ciosescu, cu care a împărţit bune şi rele la acelaşi loc de muncă, Liceul Teoretic „Vasile Goldiş" din Arad.

**Derularea tragediei**

Din informaţiile existente în acest moment, se pare că locurile care le erau rezervate în autocar, fatidicele locuri 5 şi 6, fuseseră ocupate de alţii. Maria Bulzan a insistat să fie eliberate pentru a fi respectată repartiţia. Erau scaunele din spatele şoferului. Aşa a fost să fie. Accidentul s-a produs marţi dimineaţa la ora locală 4.50 (5.50 ora României), când autocarul s-a ciocnit cu un TIR înmatriculat în Slovacia.

Din ultimele informaţii se pare că vinovatul ar fi şoferul autocarului, care a adormit la volan şi s-a izbit de tir. Impactul violent a fost exact pe partea în care stătea doamna Maria.

„Ne-am culcat la ora 4.00 ora României şi când m-am trezit eram în plin coşmar. Primul meu gând a fost să o găsesc pe Maria. Mi-am dat seama că murise. Simţeam că şi eu sunt lovită la cap..." povesteşte cu vocea înecată de lacrimi Ana Ciosescu. Maria Bulzan a murit pe loc împreună cu alte trei persoane din autocar. Prietena ei a fost izbită şi aruncată în spaţiul dintre scaune. A scăpat cu viaţă. Se va întoarce la Arad. Rănită dar în afara oricărui pericol. Şi cu sufletul marcat de tragedia pe care a trăit-o, în care şi-a pierdut prietena de o viaţă.

**Lacrimi şi doliu în liceu**

Doamna Maria - cum îi spuneau toţi profesorii şi elevii de la Liceul Teoretic „Vasile Goldiş" din Arad - s-a pensionat anul trecut, la cerere, după 30 de ani de muncă. Ultima dată când s-a întâlnit cu toţi colegii şi o parte din elevi a fost la petrecerea de la Balul Absolvenţilor, banchetul. „Era plină de vitalitate, veselă şi bucuroasă că va merge în excursia din Spania, la fata prietenei sale", povesteşte directorul liceului, Eugen Bocăniciu. A fost ultima dată când au văzut-o. Apoi au aflat, rând pe rând, de nenorocire. Înmărmuriţi, şocaţi, s-au strâns ieri la şcoală pentru a o aduce din nou printre ei, măcar prin cuvinte. În biroul în care a lucrat zeci de ani a fost aprinsă o lumânare, iar colegii i-au pus fotografia.

„Era un om bun şi jovial. Era o plăcere să stai cu ea de vorbă. Era atât de veselă şi plină de optimism şi nu a refuzat niciodată să te ajute. Din punct de vedere profesional era o persoană foarte competentă, care îşi făcea bine treaba şi care nu ezita să muncească peste program, dacă era nevoie", îi schiţează profesorii, cu durere în glas, portretul. Şi nu sunt vorbe goale. Era un om ce-ţi intra în suflet şi pe care te bucurai că l-ai întâlnit. Doamna Maria a murit. Cu siguranţă nu era printre personalităţile oraşului dar era un om de care îşi vor aminti cu drag toţi cei care au cunoscut-o. Rămas bun, doamnă Maria!

> A fost o femeie remarcabilă, un om pe care te puteai baza în orice situaţie
> EUGEN BOCĂNICIU

MONICA ARDELEAN
monica.ardelean@informmedia.ro

**ÎNCĂ NU E ACASĂ**

Trupul neînsufleţit va fi adus în ţară din Ungaria la începutul săptămânii viitoare. Evenimentul, din punct de vedere mediatic, va fi deja epuizat pentru opinia publică, drama familiei abia a început.

# Criza taxată de UAV cu investiţii în imobiliare

**Reabilitarea Hotelului „Akademmos" al UAV presupune o investiţie de aproximativ un milion de euro.**

> Universitatea Aurel Vlaicu nu este în criză finaciară
> LIZICA MIHUŢ

**ARAD.** Universitatea „Aurel Vlaicu" va avea de anul viitor unul din cele mai moderne hoteluri din Arad. Investiţia în Hotelul „Akademos", situat în apropierea Parcului Reconcilierii, se ridică la un milion de euro, bani pe care universitatea de stat arădeană îi asigură, în cea mai mare parte din fonduri propri şi parţial din bugetul MECTS. Până în acest moment au fost investiţi peste 200 000 Eu pentru realizarea studiului de prefezabilitate, proiect, expertiză tehnică etc, bani suportaţi exclusiv din bugetul UAV. „Criza financiară nu ne-a sărăcit, dimpotrivă, bugetul propriu al UAV este suficient de mare pentru a demara şi finaliza lucrări de anvergură, cum este şi restaurarea acestui vechi hotel", a punctat rectorul UAV, prof. univ.dr. Lizica Mihuţ.

**Au început lucrările**

Vechiul hotel din piaţa Reconcilierii va avea o nouă imagine înainte de sfârşitul anului, dacă previziunile antreprenorului general se dovedesc a fi corecte. E vorba de firma SC Proiect SA care a câştigat lucrarea, cu cel mai mic preţ, în urma unei licitaţiei. Hotel „Akademos" va intra, de anul viitor, pe piaţa hotelieră cu 34 de camere, un restaurant, o terasă, sală de conferinţe, toate respectând normele cele mai exigente în domeniu. **JA-M.A.**

Lizica Mihuţ FOTO:JA

# Intervenţie de salvare din peşteră la Moneasa

**ARAD.** Amplă intervenţie salvaspeo în Avenul Izoi - staţiunea Moneasa anunţată de Serviciul Judeţean Salvaspeo Arad, prin Consiliul Judeţean Arad, Asociaţia Speologică Speowest Arad şi Salvaspeo - România CORSA, cu sprijinul Inspectoratului pentru Situaţii de Urgenţă „Vasile Goldiş" al judeţului Arad. Exerciţiul va avea loc în 25 iunie. Pe parcursul exerciţiului va fi simulată salvarea unui accidentat dintr-o peşteră verticală, de la peste 30 metri adâncime. Salvarea din mediul subteran, cu precădere salvările din zone cu verticale, strâmtori sau cu râu subteran presupun intervenţii speciale, de lungă durată, extrem de dificile, la care este nevoie de salvatori speologi, bine antrenaţi şi pregătiţi. **JA – S.B.**

**PRINDE CONTUR**

Calea Romanilor începe să semene din ce în ce mai mult cu ceea ce trebuie să devină. Şinele sunt deja puse, iar ieri s-au montat şi stâlpii de curent pentru tramvaie.

FOTO:VIDORKA ŞIPOŞ

# Maitreya vine la Arad

**ARAD.** Evenimentul avea loc la Teatrul Clasic Ioan Slavici, în perioada 24-26 iunie şi va cuprinde o inedită expoziţie de relicve, ceremonii de binecuvântare, proiecţii de filme documentare. Organizatorii spun că „proiectul «Maitreya - altarul inimii, turul relicvelor» oferă o oportunitate rară pentru oameni din toate religiile şi credinţele să se unească, să experimenteze binecuvântarea relicvelor şi să creeze cauzalitatea pentru pacea lumi. Proiectul a luat fiinţă din dorinţa maestrului Tibetan Lama Yeshe, numele de Maitreya vine din sanscritul „maitri", adică dragoste, iar forma Maitreya este un simbol pentru compasiune. **JA-M.S.**

# Suspect de furtul unei maşini

**LIPOVA.** Poliţiştii din Lipova suspectează un tânăr în vârstă de 17 ani pentru furtul unei maşini. „În urma verificărilor poliţiştii au stabilit că acesta a sustras un autoturism marca Dacia 1300, proprietatea lui Virgi B., din Chesinţ, autoturism ce se afla parcat neasigurat şi cu cheile în contact în faţa unui magazin din Neudorf", au declarat reprezentanţii IPJ Arad. Conform acestora, tânărul, care nu are permis, a condus maşina pe DJ 682, fiind prins ulterior. **JA – I.C.**

Poliţiştii l-au prins FOTO: JA

# „Building Europe from Roots"

**ARAD.** Grupul Şcolar „Iuliu Maniu" a găzduit, recent, întâlnirea de proiect multilateral Comenius „Building Europe from Roots", proiect finanţat din fonduri europene. „Şcoala noastră a avut plăcerea să primească oaspeţi din cinci ţări europene: Spania, Italia, Grecia, Polonia şi Turcia - ne-a spus coordonatorul proiectului, prof. Nicoleta Cociuba. 21 de profesori şi 17 elevi au participat la activităţile organizate în şcoală, de la ore de limba română la prezentări power point despre oraşul de pe Mureş, despre judeţ şi instrumente muzicale tradiţionale româneşti. Elevii şcolii au pregătit o piesă din teatrul scurt al lui Cehov, «Ursul», sub îndrumarea prof. Adina Ghişa, şi o suită de dansuri populare specifice zonei noastre, care s-au bucurat de un mare succes".Profesori şi elevi au avut prilejul să petreacă cinci zile împreună, să se cunoască mai bine. **JA-V.F.**

# Fericiţi cu doar un pumn de dude

**Doi pensionari din Arad ne dezvăluie secretul celor mai bune produse făcute tradiţional, fără conservanţi.**

Bunicuţii au cules cât au putut FOTO: M. SZEGŐ

**ARAD.** Ce nu ar face pensionarii pentru a mai economisi un bănuţ? Poate ar aştepta ore la o coadă infernală, pentru o reducere de câţiva lei la alimentele de bază, sau ar sta cu ochii în soare pentru a mai culege câteva dude din pomul de la Podgoria. „Vrem să facem şi noi puţină dulceaţă. Să vedem dacă reuşim. Ieri erau foarte multe, dar văd că au căzut, probabil vântul le-a dat jos şi nu cred că mai găsim. Ne-am trezit târziu", spune Elisabeta Pantu în timp ce se uită la trecătorii din parcul Pădurice, care vrând-nevrând mai calcă câte un fruct. „Le calcă lumea în picioare, în loc să putem face ceva din ele, dulceaţă, compot...", suspină Victor Pantu.

Cei doi au fost amabili să ne divulge cea mai bună reţetă. „Se face întâi siropul şi după aceea spălăm bine dudele, le tăiem cozile şi le punem să fiarbă în două zile la rând, câte douăzeci de minute, dimineaţa, la prânz şi seara. Apoi, se pun la borcan calde şi se pun în cămară", explică Victor Pantu. Pensionarii spun că tot secretul este „să nu fierbi deodată, tot". Ei sunt foarte nemulţumiţi de fructele din piaţă şi din hipermarket, deoarece, spun ei, sunt numai de import, dar nu sunt bune, nu au gust şi nu sunt coapte, iar preţul este destul de piperat. **JA-M.S.**

www.aradon.ro
**download.** mai multe foto şi video

Iaurtul, bun la stomac FOTO: FAN

## Iaurtul, contra cancerului la intestine

**NEW YORK.** Iaurtul micşorează riscul îmbolnăvirii de cancer la stomac şi la intestine. Aceasta este concluzia unor medici americani, care avertizează, totuşi, asupra calităţii cunoscutului aliment: eficace este iaurtul cât mai bogat în bacterii de acid lactic, şi nu iaurtul cu bacterii „bactericus", care se consumă în tone, în ţinuturile din sudul Dunării.

## 8

la sută din bebeluşii din România au celule stem în bancă. Această rată de recoltare depăşeşte media europeană, care este de mai puţin de 5% din naşteri. „Procentele mai mari se realizează în ţările latine, probabil pentru că spiritul latin presupune o trăire afectivă mai intensă şi o grijă mai mare pentru copii", spune dr. Bogdan Ivănescu, preşedintele unei companii de recoltare de celule stem.

## Colesterolul „bun" indicat pentru colon

**AMSTERDAM.** Persoanele care au nivelul colesterolului „bun" (HDL) peste 50 mg/dl prezintă un risc mai mic de a suferi de cancer de colon. „Încă nu ştim exact cum acţionează acest tip de colesterol, însă am observat că persoanele care au un nivel crescut al HDL, sunt mai ferite de cancer de colon" - explică Bueno de Mesquita, coordonatorul studiului realizat de Institutul de Sănătate Publică din Olanda.

Preferat de români FOTO: FAN

## Ananasul, fructul exotic preferat de români

**BUCUREŞTI.** Un studiu realizat de compania producătoare de sucuri naturale Granini arată că românii preferă, dintre fructele exotice, ananasul. Originar din America de Sud, ananasul, ca şi kiwi, conţine cantităţi mari de vitamina C. Studiul arată că 27% din respondenţi preferă ananasul, în timp ce 19% consideră kiwi drept cel mai exotic fruct pe care l-au consumat vreodată.

# Uleiul de măsline poate previne atacurile cerebrale

**Persoanele în vârstă de peste 65 de ani care folosesc ulei de măsline prezintă mai puţine riscuri de atacuri cerebrale.**

> Uleiul de măsline poate să prevină atacurile cerebrale la persoanele în vârstă
> DR. CÉCILIA SAMIERI

**PARIS.** Cercetătorii de la Institut National de la Santé et de la Recherche Médicale din Bordeaux (Franţa) au monitorizat 7.625 de persoane în vârstă de peste 65 de ani, originare din oraşele Bordeaux, Dijon şi Montpellier, pe o perioadă de cinci ani.

Cercetătorii i-au împărţit pe participanţi în două grupuri. În primul grup se aflau persoanele care nu consumau niciodată ulei de măsline, iar al doilea grup era alcătuit din persoane care foloseau acest produs alimentar în dieta lor zilnică.

Pe parcursul acestui studiu, s-au înregistrat 148 de atacuri cerebrale în rândul participanţilor. După ce au luat în calcul criterii care ţineau cont de greutate, activităţile fizice şi regimul alimentar, oamenii de ştiinţă francezi au constatat că persoanele care consumau frecvent ulei de măsline prezentau un risc de a suferi un accident vascular cerebral cu 41% mai mic în comparaţie cu persoanele care nu consumau acest produs alimentar.

Studiul a fost coordonat de medicul Cécilia Samieri şi a fost publicat în revista ştiinţifică americană Neurology.

Bun în salate, dar şi pentru sănătate FOTO: FAN

# Paracetamolul, risc de leucemie

**Un studiu realizat pe 65.000 de persoane arată că Paracetamolul ar putea provoca leucemie.**

Specialiştii români contestă studiul american şi spun că medicamentul este „cel mai sigur din clasa sa" FOTO: FAN

**SEATTLE.** Potrivit unui studiu al oncologilor americani din Seattle, persoanele care îşi tratează durerile cu paracetamol în mod regulat pot prezenta un risc crescut de a se îmbolnăvi de cancer la sânge. Specialiştii români contestă studiul american, realizat de cercetătorii de la Centrul Oncologic Fred Hutchinson, şi spun că medicamentul este „cel mai sigur din clasa sa". Mai mult, el protejează stomacul, poate distruge ficatul - când e luat în exces, dar nu provoacă leucemie.

Concluzia oncologilor din Seatle se bazează pe un studiu realizat pe un eşantion de 65.000 de persoane, femei şi bărbaţi, şi în urma căruia s-a constatat că substanţa activă din paracetamol duce la declanşarea cancerului de sânge, informează Daily Mail. Experţii americani susţin că existau presupuneri că paracetamolul, cunoscut şi sub numele de acetaminofen, este nociv pentru sânge, dar studii clinice în acest sens nu au existat. Cercetările anterioare demonstraseră doar, în mai multe rânduri, că această pastilă declanşează apariţia eczemelor sau a astmului. Pentru a demonstra ipoteza că medicamentul duce la apariţia leucemiei, cercetătorii americani au monitorizat 65.000 de persoane sănătoase pe o perioadă de mai mulţi ani. La începutul studiului, voluntarii a trebuit să completeze lista medicamentelor cu efect terapeutic de calmare pe care le-au folosit în ultimii ani. În plus, oamenii de ştiinţă le-au făcut subiecţilor analize amănunţite pentru a se asigura că la începutul studiului niciunul dintre participanţi nu suferea de cancer. După ce s-au luat în considerare o serie de factori, precum vârsta şi istoricul familial în ceea ce priveşte predispoziţia spre leucemie, s-a constatat că voluntarii care foloseau paracetamolul în exces aveau un risc dublu de a se îmbolnăvi de cancer de sânge. Rezultatele studiului arată că 577 dintre participanţi au dezvoltat o formă de leucemie, ceea ce reprezintă 1% dintre voluntari, dintre care 9% au precizat că luau în mod regulat paracetamol.

> Concluzia oncologilor din Seatle se bazează pe un studiu realizat pe un eşantion de 65.000 de persoane, femei şi bărbaţi
> DAILY MAIL

## Autorităţile române neagă rezultatele studiului

**BUCUREŞTI.** Prof. dr. Ion Fulga, profesor la Catedra de Farmacologie din cadrul Facultăţii de Medicină UMF „Carol Davila" din Bucureşti, a declarat pentru «Gândul» că paracetamolul distruge ficatul, dar nu poate provoca leucemie. „Studiile realizate pe animale de laborator nu au găsit nicio dovadă care să arate faptul că paracetamolul ar duce la apariţia cancerului de sânge. Deşi este considerat cel mai sigur analgezic care se vinde fără reţetă, calmantul poate distruge ficatul dacă nu este respectată doza indicată de medic sau cea de pe prospect", explică prof. dr. Fulga. **Sursa: Mediafax**

# Sucurile - dezavantaj pentru sănătate

**Deşi foarte recomandate, sucurile obişnuite dar şi cele dietetice, uneori ne afectează sănătatea.**

**BUCUREŞTI.** Atât sucurile obişnuite, cât şi cele dietetice prezintă dezavantaje pentru sănătate, date de conţinutul de zahăr sau îndulcitori, sau, în cazul colei, de acidul fosforic, care potrivit unor studii, poate dăuna oaselor.

**Sucul obişnuit**

Dezavanteje: Este plin de zahăr adăugat sub formă de sirop de porumb bogat în fructoză, care este mai dăunător decât zahărul de masă. Aportul mare de zahăr adăugat este asociat cu hipertensiune şi niveluri ridicate ale triglicеridelor (o formă de grăsime în sânge) - factori de risc pentru bolile de inimă. De aceea Asociaţia Americană pentru Inimă (American Heart Association - AHA) recomandă să nu depăşiţi un aport zilnic de zahăr de şase linguriţe, la femei, respectiv nouă linguriţe, la bărbaţi, relatează eatingwell.com.

O cola de 350 de mililitri conţine 8 linguriţe de zahăr, echivalentul a circa 130 de calorii. Aşadar un suc nu înseamnă sfârşitul dietei pe care o urmezi, mai ales dacă reduci aportul de calorii la mese, dar prea multe sucuri pot aduce o creştere semnificativă a greutăţii corporale.

Sucul obişnuit sau dietetic şi felul în care îţi afectează sănătatea FOTO: FAN

**Avantaje:** Sucul obişnuit nu conţine înlocuitori ai zahărului. Pe de altă parte, unii consideră că siropul de porumb bogat în fructoză este la fel de dăunător ca îndulcitorii artificiali care se regăsesc în sucurile dietetice. Aşa că dacă vrei să bei un suc, optează pentru unul îndulcit cu zahăr de trestie.

**Sucul dietetic**

Dezavantaje: Conţine înlocuitori de zahăr, pe care unele persoane preferă să îi evite. Unele studii arată că aportul de îndulcitori fără calorii îţi poate accentua senzaţia de foame, altele contrazic această ipoteză.

**Avantaje:** Sucurile cu îndulcitori fără calorii ar putea fi mai bune pentru dinţi, dat fiind că bacteriile dăunătoare pentru dantură au nevoie de zahăr pentru a se dezvolta.

RETEȚE PENTRU DIETE

## Desert cu cremă de brânză recomandat obezilor

**1 PORŢIE CONŢINE:** 145,0 kcal, 8,0 g proteine, 5,0 g lipide, 17,0 g glucide

**INGREDIENTE:** 500 g ananas proaspăt, 150 g iaurt degresat, 150 g brânză dulce dietetică, 15 g gelatină, 1 lingură miere, ½ lămâie, 100 g frişcă, 2-3 picături esenţă de vanilie, câteva frunze de mentă pentru decor

**PREPARARE**

1. Cureţi ananasul şi tai 6 rondele, pe care le păstrezi pentru decor, iar restul îl tai în cubuleţe cu latura de 1 cm.
2. Pui gelatina la înmuiat în 50 ml de apă rece, iar după 10 minute o dizolvi la bain-marie.
3. Amesteci brâza cu piureul de ananas, zeama şi coaja rasă de lămâie, mierea, esenţa de vanilie şi iaurtul. Torni gelatina în fir subţire, amestecând uşor până o încorporezi.
4. Torni crema în cupe, pe care le păstrezi la frigider pentru cel puţin o oră. Înainte de a aduce crema la masă, decorezi cupele cu rondelele de ananas, frunzele de mentă şi cu puţină frişcă.

Un desert permis şi obezilor FOTO: FAN

## GARSONIERE

• **Vând garsonieră** UTA 30 mp, et. II, 17.000 euro (18.000 mobilată). 0724.442.686. 138440

• **Vând garsonieră,** UTA, etaj 2, confort 2, amenajat, 17.000 Eur, 0724.442.686. 162521

• **Vând garsonieră,** confort 1, Micălaca 100, parter, 13.500 Euro. Tel 0749.437.964. 162429

## AP.1 CAMERĂ

• **Apartament ultracentral,** amenajat, 1 cameră, 29.500 euro/negociabil. 0731.832.469. 159615

• **Cumpăr apartament** 1 cameră. Plata pe loc!!! Tel. 0744.849.390. 126125

• **Vând apartament** cu o cameră, strada Avrig. Tel. 0745.117.813. 163108

• **Vând apartament** cu 1 cameră, în Arad-Alfa, preţ negociabil de 20.000 Euro. Telefon numărul 0257/253661. 162479

• **Vând apartament** 1 cameră, 43,51 mp, Vlaicu, Brezoianu nr.6, etaj 3, amenajat. Tel. 0727.775.588. 149451

• **Vând apartament** 1 cameră, pe principală, zona Vlaicu, 0357/431129. 162448

• **Vând apartament** 1 cameră, bucătărie, baie, hol, balcon, etaj II, central, telefon 0721.497.549. 162519

• **Vând:Apartament 1** cameră, 46mp, conforizat, termopan, balcon,izolat termic, pivniţă, 28.500Euro, negociabil.Informaţii 0744.692.130. 109281

## AP.2 CAMERE-ARAD

• **Cumpăr apartament** 2 camere. Plata pe loc!!! Tel. 0744.849.390. 126116

• **Vând** apartament 2 camere bloc nou, Cocorilor nr. 5. Telefon: 0762.213.545. 69391

• **Urgent două** camere 80 mp, decomandate amenajate, Lebăda, 37.000 euro, 0731.832.469. 159615

• **Vând (26.000** Eur), sau închiriez (120 Eur) apartament 2 camere, parter, Romanilor, 0722.658.574, 0722.402.188. 150255

• **Vând ap.** 2 camere+garaj, centrală proprie, conf.I, 60 mp, 0744.996.386. 159613

• **Vând apartament** bloc nou, 2 camere, et.I, zona Spitalului Judeţean, Telefon: 0762.213.545 69303

• **Vând apartament** ultracentral, 2 camere, mobilat, 40.000 euro, tel 0744.844.528. 162736

• **Vând apartament** 2 camere, Grădişte. Tel. 0727.836.953. 140456

• **Vând apartament** 2 camere, central, la cheie. Acceptăm credit. Telefon 0729.703.609. 156165

• **Vând apartament** 2 camere, parter, 74 mp, L112, str N.Bălcescu. Telefon 0755.240.703. 156083

• **Vând apartament** 2 camere, Aleea Tuşnad, bloc 523, încălzire proprie termotecă, Micălaca, preţ 33.000 euro. Telefon 0742.256.225. 162529

• **Vând apartament** 2 camere, decomandate I- uri (UTA) etaj III, amenajat complet (termotecă) 36.000 euro, 0722.606.527. 169245

• **Vând apartament** 2 camere, semidecomandate, Vlaicu, etaj III, amenajat (termotecă) 27.000 euro, 0722.606.527. 169245

• **Vând apartament** 2 camere, decomandate, zona 300, etaj IV, 32.000 euro, 0722.606.527. 169245

• **Vând apartament** 2 camere, Lebăda, Y6, imbunătăţit. Telefon 0742.140.457. 171720

• **Vând avantajos** apartament cu 2 camere, Aradul- Nou, telefon 0757.768.742. 147436

## AP.3 CAMERE-ARAD

• **Ocazie! 3** camere Alfa, amenajat, 39.000 euro/neg. parter, 0731.832.469. 159615

• **Vând apartament** trei camere, etaj I, decomandat, ST=97 mp, Aradul Nou, 42.000 Eur/negociabil. Tel. 0745.339.302. 113553

• **Vând apartament** 3 camere, str. Miron Costin Bl. 7. Tel. 0257/250005. 126296

• **Vând apartament** 3 camere, strada Preleal bl.8 etaj III, ap 14, zona Fortuna- Aurel Vlaicu. Telefon: 0770.452.758 preţ: 28.000 euro. 150018

• **Vând apartament** 3 camere, lângă Tribunal, panoramă Parc, 56.000 Eur, 0724.442.686. 162537

• **Vând apartament** 3 camere, Samantha, etaj 9/10, ultramodern, 55.000 euro, 0744.542.931. 165651

• **3 camere** Micălaca 500, et.I, neamenajat, 38.000 euro, 0731.832.469. 159615

• **3 camere,** Vlaicu, 34.000 euro, preţ imbabil, Merită văzut! 0731.832.469. 159615

## AP.4 CAMERE-ARAD

• **Vând apartament** 4 camere, etaj I, decomandat, 2 băi, 2 balcoane, suprafaţă 136 mp, zona UTA (Z- uri), preţ negociabil la vedere. Telefon 0744.764.570. 154725

• **Vând/schimb apartament** 4 camere, bl. 101, amenajat, preţ negociabil. ☎0747.416.000. 152221

## APARTAMENT LA CASĂ

• **Apartament lux** la casă, ultracentral, 89.500 euro/negociabil. 0731.832.469. 159615

• **Vând apartament** 2 camere, la casă, Ultracentral. Telefon 0257/264995, 0727.012.760. 99826

• **Vând apartament** 3 camere, la casă, Vlaicu, str. Scărişoarei, tot confortul, termotecă, terasă, pivniţă, grădină, curte, 54.500 Eur. Exclus agenţii. Tel. 0744.335.899, 0745.862.194, 0770.277.366. 166281

## CASE-ARAD

• **Vând casă** Arad- Sânicolau, str. Clopotului, 2 camere, bucătărie, anexe, grădină, 600 mp, 25.000 Euro. Telefon 0742.218.675, 0745.399.589. 164740

• **Vând casă** Aradul- Nou, pot locui două familii! Preţ acceptabil. Telefon 0754.796.354. 93200

• **Vând casă** cu mansardă, izolată termic, toate utilităţile (Mureşel), ST 420 mp, SC 230 mp. Tel. 0741.565.573, 0257/252541. 149312

• **Vând casă** Grădişte 2 camere, bucătărie, baie(cărămidă) 570 mp, 0732.034.447. 159611

• **Vând casă** locuibilă, cartierul Funcţionarilor, toate utilităţile. Preţ 95.000 Eur/negociabil. Tel. 0740.155.643. 149436

• **Vând casă** Pârneava, 6 camere, 5 băi, toate utilităţile. Preţ negociabil. Tel. 0257/280395. 126529

• **Vând ultracentral** casă solidă, SC- 350mp, ST- 900mp, FS- 17ml, utilităţi introduse, gard în curte, pretabil sediu firmă, poliinică, etc, intrare auto. Preţ negociabil. Informaţii la 0732.601.070. 150052

## CASE-JUDEŢUL ARAD

• **Vând casă** Macea 4 camere, baie, anexe.Telefon 0722.227.413. 118427

• **Vând casă** pentru demolare sau renovare Socodor nr.967, judeţul Arad, 1800 mp, preţ 6000 euro, 0740.644.498. 168808

• **Vând casă** în Cermei, 5 camere, bucătărie, baie, apă, canalizare. Tel. 0724.517.018, 0726.261.279. 156002

• **Vând casă** în Răpsig. Informaţii 0728.132.533. 168932

• **Vând casă** în Sântana, cu etaj, curte mare, atelier 80 mp şi grădină mare. Tel. 0752.512.598. 126713

• **Vând casă** în Sântana, toate utilităţile, zonă bună. Telefon 0721.492.296, 0748.218.393. 170445

• **Vând casă** în Sintea Mică, acces la şosea şi la câmp. Tel. 0740.257.681. 163074

## CASE DE VACANŢĂ-ALTE JUDEŢE

• **Case şi** terenuri- intravilan BATTONYA, ieftin, toate utilităţile, PersoanăFizică, 0722- 257409. 128853

## SPAŢII COM-ARAD

• **Vând spaţiu** comercial la Atrium, 30 mp. Telefon 0746.013.832. 131968

• **25.000 mp,** Proiect HALE, Zona- Industrială PECICA- TURNU, front- stradal- dublu, 0722- 257409. 128856

## TERENURI LOCAL

• **Vând loc** de casă în Gai 500mp, FS- 18ml, str.Fântânii, str.asfaltată.Preţ negociabil la vedere.Telefon 0758.485.264. 163013

• **Vând teren** Prunului 750mp 13.5x51ml, 28.500 euro. 0722.606.527. 126757

• **Vând teren** agricol în Sânicolaul mic, 0770.366.979, 0357/808.732. 159577

## TERENURI JUDEŢ

• **Vând loc** de casă 1.000 mp, zona Policlinicii, Chişineu- Criş. ☎ 0745.462.089. 157150

• **Vând loc** de casă, Vladimirescu, utilităţi incluse. Telefon 0742.140.457. 171724

## IMOBILE CHIRII

• **Închiriez (ofer)** garsonieră, confort 1, Miorita- Micălaca, utilată, 0741.243.637, 0357/802294. 164978

• **Închiriez (ofer)** 2 camere, Romanilor, parter, 120 Eur, 0722.658.574, 0722.402.188. 150273

• **Închiriez (vând),** apartament 2 camere, Vlaicu. Tel 0723.447.510, 0728.364.164. 162558

• **Închiriez Ap.2** camere, renovat, mobilat, totul nou, principală, Vlaicu.Telefon 0724.217.704. 169018

• **Închiriez apartamemt** două camere, mobilat utilat nou, UTA, 280 euro/neg. 0731.832.469. 159615

• **Închiriez apartament** 2- 3 camere, garsonieră sau casă pentru muncitori, 0723.308.286. 73978

• **Închiriez apartament** 2 camere, tot confortul, zona Gării. Tel. 0727.798.269. 119647

• **Închiriez apartament** 2 camere, total contorizat, mobilat, UTA, telefon 0723.467.248, 0744.804.269. 150415

• **Închiriez apartament** 2 camere, ultracentral, nemobilat, 100 Euro, telefon 0257/228411. 162431

• **Închiriez apartament** 2 camere, nemobilat, contorizat, gresie, faianţă, termopan, Alfa. Telefon 0770.287.973. 162554

• **Închiriez apartament** 3 camere, cu toate utilităţile, central. Inf. 0748.214.780. 162603

• **Închiriez apartament** 1 cameră, mobilat, zona Miorita, telefon 0734.017.749. 165216

• **Închiriez apartament** 2 cam. zona Gării-Atrium, utilat, 190 euro, 0743700345. 168710

• **Închiriez apartament** 2 camere, Micălaca, 0746.174.540. 169138

• **Închiriez apartament** 1 cameră Uta, mobilat, utilat, 100 Euro.Telefon 0257/242461. 169290

• **Închiriez garsonieră,** mobilat, gaz, frigider, satelit, maşină spălat, 0751.382.017, 0257/380344. 163008

• **Închiriez garsonieră** în Grădişte, etaj 1, mobilată, pe termen lung. Telefon 0357/805571. 165614

• **Închiriez garsonieră** mobilată, utilată, Micălaca, etaj 4/4, 100 Eur, 0723.308.286. 166572

• **Închiriez una- două** camere, intrări separate, aproape tramvai. Tel. 0753.490.692. 163634

• **Închiriez urgent** două camere, bloc nou, Micălaca, semimobilat lux, 190 euro/neg. 0731.832.469. 159615

• **Închiriez/ofer apartament** 2 camere, mobilat, utilat, Intim, Gară, 150 Eur,0723.308.286. 163004

• **Închiriez/Schimb garsonieră** conf.I, zona 300 cu Ap.2 camere+diferenţă, 0357/401316, 0729.849.434. 168705

• **Caut să** închiriez apartament cu 1 cameră, sau 2 camere, cu termotecă. Telefon 0770.219.766 147460

• **Caut să** închiriez apartament 2- 3 camere, mobilate/nemobilate. 0735.423.056. 169245

• **Dau în** chirie apartament 2 camere, mobilat, zona Vlaicu, 150 eu. 0726289694. 169245

• **Doresc să** închiriez apartament 2,3 camere sau garsonieră, 0723.308.286. 162995

• **Închiriez spatiu comercial Bulevardul Revolutiei,tel0744568885** 162507

## SPAŢII COM-ARAD

• **Închiriez hală** 500mp Parc Ind. Uta, 0257/272676, 0741.017.019. 164640

• **Închiriez spaţiu** comercial 87 mp, B- dul Revoluţiei nr.4 (vis- a- vis de BRD), 0727.798.269. 119515

• **Închiriez spaţiu** comercial (cu vitrină) Vlaicu- Brezoianu, 45 mp, 180 Euro, 0744.849.390. 162432

• **Închiriez spaţiu** cu vad bun comercial, 60mp, termopan, climă.Telefon 0727.357.390. 168290

## AP.3 CAMERE-ARAD

• **Cumpăr urgent** apartament 3 camere, 0723.308.286. 162997

## OFERTE LOCURI DE MUNCĂ

• **Angajăm şofer** categoria D, cu atestat transport persoane. 0257/287.792, 0744.787.039. 162544

• **Angajăm şofer** distribuitor pâine, domiciliul în Arad, permis cat.B. 0730.030.111. 162559

• **Angajăm şofer** distribuţie şi stivuitorişti. Telefon 0729.155.515. 164567

• **Angajăm şofer** tir, transport marfă intern. Experienţă, seriozitate, 0257/255270. 168664

• **Angajăm agent** curăţenie, pentru 3 zile pe săptămână, telefon 0730.330.345. 168500

• **Angajăm barman** şi ospătar. Informaţii la telefon: 0741.024.020. 169815

• **Angajăm barmaniţe** Arad, str. Dorobanţilor, nr. 78. Telefon 0724.394.152. 162552

• **Angajăm cusătoare** în piele şi croitori pentru tapiţerie piele, acord individual. Telefon 0771.078.703. 168342

• **Angajăm dispecer** transport internaţional. CV la fax: 0257/218101 sau office@luar.ro 165527

• **Angajăm mecanic** agricol şi ajutor magazioner mecanic. Telefon 0741.082.278. 159601

• **Angajăm tânăr** medic veterinar dornic de afirmare. Tel. 0744.361.406. 164332

• **Angajam confectioneri/e.Telefon** 0721555584. 159598

• **Angajez şofer** cu experienţă în trafic internaţional şi basculantă.Tel. 0748.786.731. 163056

• **Angajez şofer** cu experienţă minimă în distribuţie. Telefon 0742.716.746. 166538

• **Angajez şofer** profesionist cu experienţă pentru transport marfă internaţional. 0730.565.718. 163010

• **Angajez bărmăniţă** şi operatoare pariuri sportive. ☎0722.394.225. 162575

• **Angajez bucătar** specializat shaorma, kebab, hamburger. Telefon 0722.213.038, 0753.459.873. 162513

• **Angajez coafeză,** manichiuristă- pedichiuristă, cosmeticiană- Păncota, cu experienţă în domeniu, 0756.707.587. 170163

• **Angajez fete** pentru bar în zona Vlaicu, telefon 0765.582.480. 169027

• **Angajez montator** tâmplărie P.V.C. şi carnet categoria B. Telefon 0726.383.108. 138845

• **Angajez muncitori** calificaţi, necalificaţi în construcţii şi şofer. Tel. 0755.499.884171490

• **Angajez urgent** ospătare şi ajutor bucătar.Informaţii telefon 0746.296.343, 0723.370.263. 169619

• **Benzinărie, angajez** muncitor platou. Telefon 0257/216730, orele 9,00- 17,00. 164453

• **Firmă de** construcţii angajează muncitori. Informaţii telefon 0745.547.663. 168761

• **S.C. angajăm** muncitoare pentru producţie electrocasnice mici. Telefon 0257/216.739. 156057

• **S.C. angajează** instalatori termo- sanitari. Informaţii: 0735.780.624. 169815

• **SC angajăm** ajutor bucătar, femeie la vase. Tel 0357/425210, 0724.687.401. 164636

• **Societate comercială** angajează:
●responsabil marketing evenimente
●supraveghetor copii (educatoare).
Informaţii ☎ 0357/405.347. 164739

• **Spălătorie auto** angajez spălători auto, V. Conta 10. Telefon 0257/229388. 165231

## PRESTĂRI SERVICII

• **A A** Acord Garanţie 2 ani reparaţii maşini spălat,0744.241.398, 0357/401569,0257/259146. 162551

• **Construcţii, diverse,** acoperişuri, faţade, zugrăveli, renovări case, fundaţii, demolări, 0751.704.282. 162409

• **Cursuri 200** lei/lună ●masaj şi reflexoterapie ●manichiură şi pedichiură. Telefon 0724.442.686. 970493

• **Persoană fizică** pun gresie şi faianţă. Foarte ieftin! Seriozitate! Telefon 0748.918.758. 169473

## CONSTRUCŢII

• **Acasă balast,** nisip, sorturi, pământ, mreniţă, 2- 5 MC, telefon 0741.972.216.130205

• **Aduc balast,** nisip, pământ, duc molozul, etc. 0745.036.969, 0722.389.480. 970052

• **Vând lemne** tăiate, întregi, deşeuri, rumeguş, nisip, balast, pământ 0742.900.530. 165604

• **Vând nisip,** balast, sort, mraniţă, pământ vegetal. Tel. 0743.320.930, 0720.512.478. 143189

## AUTO ROMÂNEŞTI

• **Vând Dacia** Logan nouă, 0 km, model Ambiance, preţ de nou 6.890, preţ de vânzare 5.500 Euro negociabil. Telefon 0744.427.876. 165635

• **Vând Dacia** Logan 1,6, 2007- 26.800 km, albastru marin, toate dotările. Telefon 0722.475.694. 162600

• **Vând Dacia** Papuc an 2005, 1.9 Diesel, 5 locuri, acoperită, stare f.bună, 2000 neg. Telefon 0748.508.020. 165548

• **Vând Dacia** Papuc an 2000, 2 locuri, GPL omologat, stare f.bună, 1500 neg. Telefon 0748.508.020. 165548

## AUTO STRĂINE

• **Vând Renault** Laguna înmatriculat iunie 2010, stare f.bună, 2.750 euro/negociabil. ☎0756930649 169853

## ELECTRONIC PLUS

• **Frigider, ladă** frig, combină frig, maşină spălat automată, maşină electrică cusut. Telefon 0257/210613. 162605

• **Vând aparat** aer condiţionat mobil, Hyundai Premium, 8000 BTU. Telefon 0744.483.815, 0257/235488. 157034

• **Vând aparat** foto Canon. Informaţii 0728.132.533. 168928

• **Vând maşini** de spălat automate, congelatoare, lăzi, combine frigorifice. Modele Noi.Import Germania, 0257/274600, 0745.395.282. 162831

• **VÂND ieftin electrocasnice second, lăzi, combine, maşini spălat haine, vase, uscătoare, televizoare, anvelope, vitrine comerciale. Rate angajaţilor, pensionarilor vârstă- boală, ☎0769.005.400.** 8694

## PIERDERI

• **La Cucu** SRL, pierdut comunicare, HR 005221, referitor AMEF ZEKA M, seria ZK 00001772. O declar nulă. 168330

• **Pierdut Autorizaţie** Iscir de Stivuitorist număr 174891 emisă în 12.01.2005 pe numele Toth Ştefan. Declar nulă. 169708

• **Pierdut legitimaţie,** eliberată de SC CET Arad SA, pe numele Apostolescu Maricica. O declar nulă. 168328

• **S.C. Pierdut** certificat constatator nr. 2096/2008, Atlasib Leasing IEN SA. Îl declar nul. 168814

## PLANTE-FLORI

• **Vând fân** contra tăiere iarbă în Sânicolau Mic, 0770.290.686, 0357/428.102. 156080

• **Vând porumb,** grâu. Informaţii la telefon 0731.131.816. 162408

## ANIMALE-PĂSĂRI DOMESTICE

• **Vând găini** tinere ouătoare şi puicuţe 6 săptămâni. Telefon 0748.322.489. 128072

• **Vând porc** gras 100 kg şi grăsuni. 0741.141.415. 165486

• **Vând porci** graşi str. Marnei 51 Bujac. Informaţii telefon 0722.977.667, 0770.885.510. După ora 16.00. 162505

• **Vând pui** de carne şi pentru ouă. Telefon 0748.322.489; 0357/442670. 104026

• **Vând purcei,** grăsuni, purcei şi 2 ponei (femelă mascul), 0727.452.994. 128623

• **Vacă de** vânzare. Număr telefon 0740.508.539. 168731

• **Vindem porci** graşi Mangaliţă, Vietnamezi şi de carne.Telefon 0257/439177, 0740.013.404. 163072

## MAŞINI,UTILAJE,INSTALAŢII

• **Vând piese** buldozer S- 651, lanţuri, role, steluţe şprochet cabină şi buldozer S- 650, S+1500 şi piese, 0726.253.412. 113706

• **Vând 2** remorci, 5 tone, basculante. Tel. 0745.270.325. 166302

## AFACERI

• **Vând scaune** frizerie NOI, chiuvete porţelan, mobilier mese masaj, cosmetică! 0724.442.686. 138410

## ÎMPRUMUTURI FINANCIARE

• **Ofertă! Valută** rapid cu 2- 3 %. Plata la final! Telefon 0721.492.429. 146609

## DIVERSE

• **Cumpăr fier** vechi, aluminiu, cupru, alamă, plumb, inox, radiatoare, baterii, argint, cositor, nichel, pene vechi, vaci de tăiat, 0748.912.117. 162423

• **Cumpăr fier** vechi, aluminiu, cupru, alamă, plumb, inox, radiatoare, baterii, argint, cositor, nichel, pene vechi, vaci de tăiat, 0748.607.706. 162424

• **Cumpăr fier,** cupru, alamă, argint, pene vechi/noi, viţei/vaci. 0741.435.116, 0746.404.475. 159589

• **Cumpăr pene** vechi, noi, cupru alamă, fier baterii, preţ bun. 0741.689.068. 130278

• **Cumpăr pene** vechi, noi, fier vechi, caroserii, preţ convenabil. Informaţii ☎0745.983.893. 165581

• **Lichidez gospodărie.** Tel. 0748.151.787. 162986

• **Vând lapte** de capră. Informaţii telefon 0257/275664. 162451

• **Vând scrumiere** metalice. Informaţii 0728.132.533. 168923

**Preluarea anunţurilor pentru următoarea zi se face până la ora 15.00 la ambele sedii, cu excepţia anunţurilor de deces, care se primesc până la ora 18.00, la sediul din Bd. Revoluţiei 81 .**

## DECESE

Cu adâncă durere anunţăm încetarea din viaţă a celei care a fost mamă, bunică şi străbunică

**BĂLĂBAN MARIA,**
**la vârsta de 85 ani.**

Dumnezeu să o odihnească în pace! Înmormântarea va avea loc vineri, 24 iunie 2011, ora 12:00, de la capela cimitirului din Grădişte.

**Familia îndoliată:**
**fiica Lucia cu copiii**

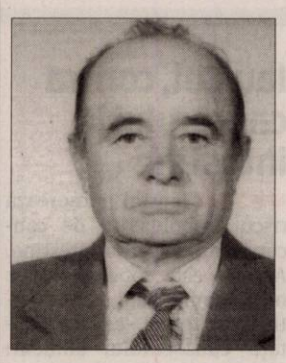

Cu mare şi adâncă durere în suflet, anunţăm trecerea la cele veşnice, după o lungă şi grea suferinţă a celui care a fost soţ, tată, bunic, străbunic

**HAŞ TRAIAN.**

Nu te vom uita niciodată. Te vom purta mereu în inimile noastre, şi vei rămâne veşnic în amintirea celor care te-au iubit. Înmormântarea va avea loc vineri, 24 iunie 2011, ora 15,00, de la Capela Cimitirului din Aradul Nou.

**Soţia şi copiii**

Cu adâncă duere anunţăm încetarea din viaţă a celui care a fost tată, bunic şi socru

**ANDRAŞ TEODOR,**
**la vârsta de 68 ani.**

Dumnezeu să-l odihnească în pace! Înmormântarea va avea loc vineri, 24 iunie 2011, ora 17:00, de la domiciliul din localitatea Fântânele nr. 266.

Cu adâncă durere anunţăm trecerea în nefiinţă a celui care a fost iubitul nostru soţ, tată, bunic, socru

**VIDAI ANTONIU MARTIN,**
**în vârstă de 72 ani.**

Înmormântarea va avea loc în 23 Iunie 2011, ora 13.00, la Cimitirul Eternitatea. Te vor plânge mereu!

**Soţia, fiul, nora şi nepoatele**

Cu durere în suflet anunţăm decesul celei care a fost soţie, mamă şi soacră

**DRAGA FLORIŢA,**
**în vârstă de 76 ani.**

Înmormântarea va avea loc vineri, 24 iunie 2011, ora 14:00, în localitatea Bârsa nr. 334, jud. Arad.

**Familia îndoliată**

Cu adâncă durere în suflet anunţăm încetarea din viaţă a celui care a fost soţ,

**PĂDUREAN VALER,**
**în vârstă de 73 ani.**

Dumnezeu să-l odihnească în pace! Înmormântarea va avea loc Vineri, 24 Iunie 2011, ora 14.00, la Cimitirul Eternitatea (UTA).

**Soţia veşnic îndoliată**

Cu profundă durere anunţăm încetarea din viaţă a celui care a fost tată, soţ şi bunic

**TURCUŞ IOAN.**

Înmormântarea va avea loc vineri, 24 iunie 2011, ora 13:00, la cimitirul din Gai.

**Familia îndoliată**

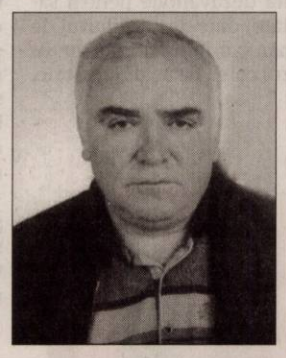

**Anunţurile de deces se publică GRATUIT!**

## CONDOLEANŢE

Moartea fulgerătoare a colegei noastre

**MARIA BULZAN**

ne-a îndurerat sufletele. Ne vom aminti mereu noblețea ei sufletească, bucuria imensă de a trăi, profesionalismul şi devotamentul faţă de şcoală. Suntem alături de fiica Anca şi familia în această grea încercare. Dumnezeu s-o odihnească în pace!

**Colectivul Liceului Teoretic Vasile Goldiş, Arad**

Un gând frumos de aducere aminte, o rugăciune, o lumânare aprinsă pentru

**MARIA BULZAN,**

o inimă mare care a încetat să mai bată. Dumnezeu să o odihnească în pace!

**Colectivul clasei a XII-a B de la Liceul Teoretic Vasile Goldiş Arad, alături de diriginta prof. Petronela Ioja**

Am rămas consternaţi când am aflat vestea căzută ca un trăznet că un suflet nobil, un om pe care l-am apreciat în mod deosebit,

**MARIA BULZAN,**

s-a ridicat la cer, plecând dintre noi. Suntem alături de Anca în această grea încercare, transmiţându-i sincere condoleanţe. Dumnezeu să-i dea odihnă veşnică!

**Familiile Prof. Ioja şi Dr. Câmpeanu**

Cu imens regret şi durere în suflet ne luăm rămas bun de la iubita noastră prietenă

**MARIA BULZAN**

plecată mult prea devreme în eternitate. Adio, draga noastră! Nu te vom uita niciodată. Suntem alături de Anca în sfâşietoarea ei durere.

**Ancuţa, Vlad, Livia şi Virgil Văleanu**

Cu mult regret şi durere în suflet mă despart de buna mea prietenă

**MARIA BULZAN.**

Vei rămâne mereu în mintea mea. Condoleanţe familiei!

**Prof. Mirela Aldescu**

Cu lacrimi în ochi şi durere în suflet regretăm despărţirea fulgerătoare a distinsei noastre colege

**MARIA BULZAN.**

Ne alăturăm la marea durere a fiicei sale şi îi dorim putere să depăşească această despărţire. Fie ca bunul Dumnezeu să-i asigure odihnă veşnică!

**Colectivul de la Inspectoratul Şcolar Judeţean Arad**

**Un ultim omagiu din partea prietenei Felicia** pentru cea care a fost o persoană deosebită

**VASILINIUC VIORICA.**

Dumnezeu să o odihnească!

**Anunţurile de deces se publică GRATUIT!**

Cu durere în suflet ne luăm rămas bun de la colega noastră

**VIORICA VASILINIUC,**

dar vom păstra în inimile noastre amintirea momentelor frumoase petrecute împreună. Condoleanţe familiei!

**Colegii de la Filarmonica de Stat Arad**

Suntem alături de colega noastră Mihalaş Ramona în clipele grele pricinuite de decesul tatălui. Dumnezeu să-l odihnească!

**Colectivul Judecătoriei Arad**

Suntem alături de colega noastră Crăiţar Adriana în clipele grele pricinuite de decesul socrului său.

**Colectivul Judecătoriei Arad**

Suntem alături de d-na profesoară Păsculescu Florina în profunda durere pricinuită de pierderea mamei. Sincere condoleanţe!

**Diriginta Adriana Cocoş şi elevii clasei a VII-a A, Liceul Pedagogic D.Ţichindeal**

**Întreg colectivul Teba Industries** regretă profund trecerea în nefiinţă a celui ce ne-a fost îndrumător şi coleg, un om deosebit de o înaltă ţinută morală, un excelent profesionist, un adevărat părinte pentru generaţii întregi,

**ing. MARIO FONTANELLA.**

Împărtăşim durerea colegei şi prietenei noastre ing. Monica Fontanella, în greaua lovitură pricinuită de pierderea neaşteptată şi prematură a soţului. Condoleanţe familiei îndoliate! Dumnezeu să-l odihnească în pace!

Mulţumim tuturor celor care au fost alături de noi prin prezenţă, flori sau sufleteşte în momentele grele de despărţire prematură de iubitul nostru soţ şi tată

**LUCIAN BONCA.**

**Delia şi Bogdan Bonca**

## COMEMORĂRI

Au trecut 6 săptămâni obişnuite pentru unii, dar pline de durere pentru noi. Amintiri frumoase şi lacrimi, este tot ce ne-a mai rămas. Ne rugăm lui Dumnezeu să-ţi vegheze somnul în pace,

**DOREL-RADU MOŢ.**

Parastasul de pomenire va avea loc în ziua de 25 iunie 2011, ora 12.00, la Biserica Ortodoxă din Grădişte.

**Gabi**

Au trecut 40 de zile ca o clipă de când ai plecat iubitul nostru soţ şi tată

**BONTAŞ CORNEL.**

Ai trecut mult prea devreme la cele veşnice. Nu se poat înţelege cât de grea este despărţirea decât atunci când cea mai dragă fiinţă pleacă de lângă tine. O cauţi şi nu o găseşti/O strigi şi nu te aude/ O aştepţi şi nu mai vine. Mi-a rămas doar amintirea ta

**COCO**

şi un dor nestins în inimă. Dumnezeu să-l odihnească!

**Veşnic nemângâiată a ta soţie Simona şi copiii Anca şi Darius**

**IN MEMORIAM**
**înv-dir.**
**AVRAM BORCUŢA,**
**din Şicula.**

Fă-i Doamne nemuritori, pe părinţii care mor. Îngeri şcolărei şi şcolăriţe te-au chemat la ei, în ceruri, în urmă cu 25 ani, pentru a da glas şi acolo iubirii şi înţeleptei poveţe. Aici pe pământ noi toţi: familia, generaţii (multe) de elevi înălţăm gândurile noastre, într-o frumoasă rugăciune de adâncă preţuire şi recunoştinţă. Pentru tot îţi mulţumim!

**Lidia şi Delia**

Se împlinesc 19 ani de la decesul celui care a fost un deosebit om

**ADAM ŢÎŞCĂ.**

Dumnezeu să-l odihnească în pace!

**Familia**

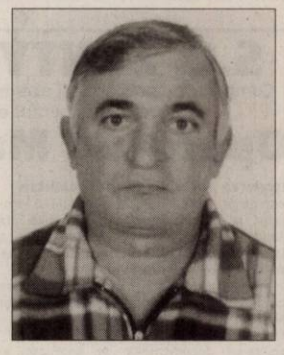

Veşnic îndurerată va rămâne ziua de 23 iunie când în urmă cu 4 ani ne-a părăsit scumpul nostru tată şi soţ

**AVRAM CONSTANTIN.**

Nu te vom uita niciodată!

**Soţia Anca, fiicele Andreia şi Claudia, nepotul Adi şi ginerii Viorel şi Doru**

Cu tristeţe în suflet amintim că au trecut 4 ani de când a plecat dintre noi pentru totdeauna

**AVRAM CONSTANTIN.**

Odihnească-se în pace!

**Mama Rafila, fratele Dorel, sora Viorica cu familiile lor**

23 iunie este o zi tristă pentru noi. Se împlinesc 5 ani de când ne-a părăsit

**HALASI IBI**
**(ibi-mama).**

Ai fost un sprijin şi un echilibru pentru noi toţi toată viaţa ta! Nu te vom uita niciodată!

**Soţul Gheorghe, fam. Iuhasz şi fam. Ciocan**

O amintire frumoasă pentru cei care le-au cunoscut şi o mare durere pentru cei care le-au pierdut, acum când se împlinesc 7 ani de când a plecat la Ceruri cea care a fost mamă şi soţie

**educatoare SAS SALVINA**

şi se împlinesc 7 luni de când a plecat cea care a fost bunică

**SLEV ANA,**
**din Vârfurile.**

Parastasul de pomenire va avea loc la Biserica Ortodoxă din Vîrfurile, vineri 24 iunie 2011. Dumnezeu să le odihnească în linişte şi pace!

**Familia Sas din Vladimirescu**

Azi se împlinesc 11 ani de când dragul nostru soţ, tată, socru şi bunic

**BURUIANĂ LIVIUS**

a trecut în nefiinţă. Chipul cald, bunătatea şi blândeţea ta rămân veşnic vii în inimile noastre. Dumnezeu să-l odihnească!

**Soţia, copii, nepotul şi ginerele**

**Referitor la proiectul "REABILITAREA ZONELOR URBANE CU DEFICIENŢE MAJORE ALE REŢELEI DE CANALIZARE, INCLUSIV A SISTEMELOR RUTIERE A MUNICIPIULUI ARAD – CARTIER GAI"**

# S.C. ICIM ARAD S.A.

**anunta :**

datorita executarii lucrarilor de traversare a conductelor de canalizare din cartierul Gai, in zona centurii ( str. Stefan Tenetchi-str. Tribunul Corches) la intersectia cu strazile Dunarii, Faurilor, Fantanii si strada Noua, accesul auto pe strazile mai sus mentionte este restrictionat in perioada 24.06.2011 – 01.08.2011.

In perioada mai sus mentionata, traficul greu pe sensul de mers Nadlac – Deva, se va devia de la sensul giratoriu Carrefour pozitia kilometrica 552+820 pe Calea A. Vlaicu – str. Mesterul Manole – D.N. 7, iar sensul de mers Deva – Nadlac se va devia din D.N. 7 sensul girator Selgros pe centura ocolitoare – D.N. 7 KM 549+350 pe strada Mesterul Manole pozitia kilometrica 549+570 – Calea A. Vlaicu – D.N. 7.

Ne cerem scuze pentru disconfortul provocat.

(H-169474)

# S.C. METALCOMP INTERNAŢIONAL S.R.L.

**cu sediul în Arad, str. Câmpul Liniştii nr. 1, tel. 0257 /254251, fax 0257/229044**

doreşte să obţină autorizaţie de mediu pentru punctul de lucru din Arad, str. Steagului nr. 91/A unde se desfăşoară activităţile de recuperare a materialelor reciclabile sortate, colectarea deşeurilor periculoase şi comerţ cu ridicata al deşurilor şi resturilor, cod CAEN 3832, 3812 şi 4677 având ca principale faze ale procesului tehnologic următoarele: colectare şi recuperare.

Măsuri de protecţie a factorilor de mediu:

Apa: nu e cazul

Aer: nu e cazul

Sol: nu e cazul

Gestiune deşeuri: containere

Observaţiile publicului formulate în scris/informaţiile privind potenţialul impact asupra mediului se depun/pot fi consultate la sediul Agenţiei de Protecţia Mediului Arad, Splaiul Mureşului FN, tel. 0257/280331, tel/fax: 0257/280996, timp de zece zile lucrătoare după data publicării prezentului anunţ.

(H-168854)

# GHENAU TRADE

**ARAD : Str: A. Vlaicu, nr: 159**

**mobil: 0769 - 048 . 018 ; 0728 - 983 . 376**

- transport si montaj gratuit .
- 3 rate lunare fara comision.
- plasa fixa antiinsecte gratis.

Va oferim:

-ferestre - usi -vitrine

-sticla -plase antiinsecte

-rolete

-pervaze

REHAU Unlimited Polymer Solutions

**Ferestre si usi din profile PVC cu sticla termopan**

# S.C. ZENTYSS S.R.L.

Companie de productie si distributie materiale termoizolante recruteaza pentru echipa din Arad:

## Operatori Mase Plastice

**Descrierea postului / Responsabilitati :**
- urmareste tehnologia de fabricatie a produselor si modul de operare al liniei de expandare/extrudare panouri din polistiren, a utilajelor auxiliare, precum si procedurile referitoare la pornirea /oprirea masinilor;
- urmareste / corecteaza parametrii de operare ai masinilor din componenta liniei si ai utilajelor auxiliare;
- urmareste calitatea produselor ;
- utilizarea documentelor de productie in vederea exploatarii liniei de fabricatie ;
- raspunde de realizarea in conditii de calitate si in termen a tuturor operatiilor efectuate;
- raspunde de respectarea graficului de productie

**Cerinte:**
- Studii medii
- Spirit si ablitati ptr m-ca in echipa
- Corectitudine, rezistenta la stress
- Disponibilitate-program munca in ture
- Responsabilitate, flexibilitate
- Implicare

**Bonus / beneficii :**
- Transport

(H-162501)

Persoanele interesate sunt rugate sa trimita pana miercuri, **29 iunie a.c.** un Curriculum Vitae la : **S.C. ZENTYSS S.R.L , Str. Ogorului, F.N., Arad – Biroul Resurse Umane** sau pe adresa de email : **andrea.fulop@zentyss.ro** specificand pozitia pentru care candideaza.

***Numai candidatii selectionati vor fi contactati pentru interviu.***

# gruppo olimpias spa

**ANGAJEAZĂ**

- **SECRETARĂ** - obligatoriu cunoaşterea limbii engleze, italiene, program EXCEL
- **MUNCITORI NECALIFICAŢI (FEMEI/BĂRBAŢI) PENTRU SUPRAVEGHEREA DE MAŞINI DE TRICOTAT AUTOMATE**
  - 10 posturi - munca pe 3 schimburi - după 3 luni, calificare la locul de muncă
- **MECANIC LA MAŞINI DE TRICOTAT RECTILINIU**
  - 1 post - munca pe 3 schimburi
- **CONTROLOR CALITATE TRICOTAJE**
  - 2 posturi - munca pe 3 schimburi
- **FEMEIE DE SERVICIU** - 1 post - munca pe 3 schimburi

***OFERIM:***
- salar de încadrare în funcţie de calificare
- tichete de masă pentru fiecare zi lucrătoare
- sporuri pentru munca de noapte şi vechime în firmă
- ore suplimentare plătite cu spor de 100%
- prime de prezenţă, prime de eficienţă
- transport gratuit din Podgoria
- abonament de transport decontat pentru localităţile limitrofe Aradului
- condiţii optime de lucru
- oportunităţi de promovare

*Relaţii la telefon ARAD 0257-216.836, fax: 0257-216.835, e-mail: office@antonind.net sau la adresa Anton Industries - Zona Industrială N-V Calea Aurel Vlaicu 291*

(H-169083)

# SC BAT SA ARAD

**cu sediul în Arad, str Poetului nr 131.a**

Angajează

- **Tăietori**
- **Sudori electrici +autogen**
- **Maistru structuri metalice**

***Informaţii la telefon 0257-273316 0257.289-904***

(H-169254)

# S.C. OSETRA HOMELAND SRL

*titular al planului / programului "PUZ - Zonă servicii şi depozitare, Zimand Cuz - extindere intravilan prin alipire la trup izolat" amplasat în loc. Zimand Cuz., FN, Jud. Arad, aduce la cunoştinţa publicului că decizia etapei de încadrare conform H.G. nr. 1076/2004, este aceea de adoptare a planului fără aviz de mediu. Propunerile de reconsiderare a planului se vor transmite în scris, în termen de 10 zile calendaristice de la publicarea anunţului, la sediul A.P.M. Arad din Arad, Str. Splaiul Mureşului FN, jud. Arad.*

*Se va depune la A.P.M. Arad dovada afişării anunţului.* (H-168877)

**Scoala de Soferi Auto - Moto**

# CUSTOM

**Categoria B** Fondat 1995

Tarife incepand de la :

**490 Lei**

**Inclus :** Cursul de teorie, orele de conducere si carburantul.

**Inscrieri Zilnic ! Plata si in Rate !**

**Tel: 0257-254196 ; 0740972900**

**www.custom.go.ro** (H-70456)

# SC. AXELA CONSULTING S.R.L

***anunţă***

intenţia revizuirii autorizaţiei de mediu pentru activitatea cu cod CAEN: 0161- activităţi auxiliare pentru producţia vegetală, 0163- activităţi după recoltare, 0164- pregătirea seminţelor, 5210- depozitări, desfăşurate la punctul de lucru din oraş Ineu, sat Mocrea nr. 206A. (H-168707)

# EVIDENȚIAZĂ-TE!

**Talon valabil până în 30 iunie 2011**

**Text:** **DATA apariției:**.....

.....

.....

.....

.....

.....

.....

.....

**Date personale:**

**Nume şi Prenume:**

**Telefon:**

**Buletin de identitate:**

**TALON + PREȚUL CATEGORIEI AFERENTE**

Anunțurile se preiau zilnic, la ghișeu, până în ora $16^{00}$, după această oră, se pot prelua doar prin intermediul sistemului online de preluare al anunțurilor disponibil pe www.jurnalaradean.ro . Anunțurile de mică publicitate din Jurnal Arădean se publică pe baza talonului din ziar

Redacția nu își asumă responsabilitatea pentru conținutul anunțurilor de mică publicitate!

JURNAL ARĂDEAN

## SCP EXPERT SPRL

*practicieni în insolvență*

EXPERT SPRL, lichidator judiciar al **SC SEVERINA SA**, anunță vânzarea conform Legii 85/2006, prin licitatie publică deschisă, cu strigare a imobilelor deținute de SC SEVERINA SA INEU:

- **Moară tărănească și casă de locuit situate în Cermei, înscrise în CF 387 Cermei, la valoarea de 15.800 Euro, imobil care se vinde ca un tot unitar**
- **Clădire administrativă cu teren de construcție în suprafață de 976 mp, înscrisă în CF 300088 Ineu, situata în Ineu, Str. Rahovei, nr. 10 la valoarea de 45.000 Euro**

Prețurile menționate mai sus nu conțin TVA. Garanția pentru participare la licitație este de 10% din valoarea de pornire a imobilului. Contravaloarea caietului de sarcini pentru imobilele menționate este de 200 RON pentru fiecare.

**Licitația va avea loc în data de 14.07.2011, ora 15,00 la sediul EXPERT SPRL, situat în Arad, str. D. Bolintineanu, nr. 5, jud. Arad. În cazul în care imobilul nu se adjudecă la prima licitație, aceasta se va relua în data de 21.07.2011, la aceeași ora și în același loc.**

Caietele de sarcini pot fi achiziționate zilnic, la sediul EXPERT SPRL din Arad, str. D. Bolintineanu, nr. 5. Înscrierile, achiziționarea caietelor de sarcini și achitarea garanției de înscriere la licitație se pot efectua până în ziua licitației, ora 14,30.

Relații la sediul EXPERT SPRL, tel. 0257/259740, d-na Molnar Adriana.

---

EXPERT SPRL, lichidator judiciar al **SC SEIMAR ALIM SRL**, anunță vânzarea conform Legii 85/2006, prin licitație publică deschisă, cu strigare a unor bunuri mobile **linie de patiserie**. Bunurile se valorifică individual. Garanția pentru participare la licitație este de 10% din valoarea de pornire a bunurilor.

Taxa de participare la licitație este de 20 RON.

Lista cu bunurile poate fi consultată la sediul EXPERT SPRL.

**Licitația va avea loc miercuri, ora 14.30, în data de 06.07.2011 la sediul EXPERT SPRL. În caz de neadjudecare licitația va fi reluată în fiecare săptămână în zilele de miercuri, la aceeași oră.**

Taxa de participare și achitarea garanției de participare la licitație se pot efectua până la data licitației, ora 14,00.

Relații la sediul EXPERT SPRL, tel. 0257/259740, d-na Molnar Adriana.

---

**EXPERT SPRL**, lichidator judiciar al **SC JUNIORUL CHIC SRL**, anunță vânzarea conform Legii 85/2006, prin licitație publică deschisă, cu strigare a bunului mobil **Autotractor Scania 9.000 euro.**

Garanția pentru participare la licitație este de 10% din valoarea de pornire a bunului.

Taxa de participare la licitație este de 50 RON.

**Licitația va avea loc joi, ora 16.00, în data de 07.07.2011 la sediul EXPERT SPRL. În caz de neadjudecare licitația va fi reluată pe data de 14.07.2011 și ulterior în caz de neadjudecare nici pe data aceasta, licitația se va relua pe data de 21.07.2011.**

Taxa de participare și achitarea garanției de participare la licitație se pot efectua până la data licitației, ora 15,30.

Relații la sediul EXPERT SPRL, tel. 0257/259740, d-na Molnar Adriana.

---

**EXPERT SPRL**, lichidator judiciar al **SC ASTRID STAR SRL**, anunță vânzarea conform Legii 85/2006, prin licitație publică deschisă, cu strigare a bunului mobil **Semiremorca 3.000 euro.**

Garanția pentru participare la licitație este de 10% din valoarea de pornire a bunului.

Taxa de participare la licitație este de 30 RON.

**Licitația va avea loc miercuri, ora 16.00, în data de 06.07.2011 la sediul EXPERT SPRL. În caz de neadjudecare licitația va fi reluata săptămânal în aceeași zi din săptămână, miercuri, la aceeași ora.**

Taxa de participare și achitarea garanției de participare la licitație se pot depune până la data licitației, ora 15,30.

Relații la sediul EXPERT SPRL, tel. 0257/259740, d-na Molnar Adriana.

(H-169254)

---

**ACTIV GRUP IPURL**, lichidator judiciar al **S.C. GIOLANTIN IMPERIAL OIL S.R.L** Sediu social sat Sâmbăteni, nr. 1, bl. 1, ap.1 comuna Păulis, jud. Arad C.U.I 14926673, nr.ORC J2/1298/2004 în temeiul art. 61 alin. 3 din Legea nr. 85/2006 notifică pe toți creditorii că, prin Încheierea Comercială 981/25.05.2011, în dosarul 728/108/2011, s-a deschis procedura simplificată a insolvenței prevăzută de Legea nr. 85/2006 împotriva S.C. GIOLANTIN IMPERIAL OIL S.R.L.. Creditorii vor depune declarațiile de creanță până în data de 11.07.2011, la grefa Tribunalului Arad, acestea trebuind să îndeplinească cerințele prevăzute în art. 65 din Legea nr. 85/2006. Relatii la telefon/fax 0257/214821.

---

**ACTIV GRUP IPURL**, lichidator judiciar al **S.C. SIGMETH & LAMOLI S.R.L.** CIF 5952002, nr. ORC. J2/965/1994 cu sediul in Arad, str. Ștefan Zaharie Sânicolaul Mic FN jud. Arad, în temeiul art. 61 alin. 3 din Legea nr. 85/2006 notifică pe toți creditorii că, prin Incheierea Comerciala 764/07.06.2011, în dosarul 2206/108/2011, s-a deschis procedura simplificata a insolvenței prevăzută de Legea nr. 85/2006 împotriva S.C. SIGMETH & LAMOLI S.R.L. Creditorii vor depune declarațiile de creanță până în data de **20.07.2011**, la grefa Tribunalului Arad, acestea trebuind să îndeplinească cerințele prevăzute în art. 65 din Legea nr. 85/2006. Relații la telefon/fax 0257/214821.

---

**ACTIV GRUP IPURL**, lichidator judiciar al **SC. LAVIMEX iNTERNATIONAL SRL** Arad, str. B-dul DECEBAL, nr.28, ap.2, ARAD jud: ARAD C.U.I 5140439, Nr. O.R.C. J2/49/1994, în temeiul art. 61 alin. 3 din Legea nr. 85/2006 notifică pe toți creditorii că, prin Incheierea nr. 761/07.06.2011, în dosarul 2203/108/2011, s-a deschis procedura simplificată a insolvenței prevăzută de Legea nr. 85/2006 împotriva SC. LAVIMEX iNTERNATIONAL SRL. Creditorii vor depune declarațiile de creanță până în data de **20.07.2011**,la grefa Tribunalului Arad, acestea trebuind să îndeplinească cerințele prevăzute în art. 65 din Legea nr. 85/2006. Relații la telefon/fax 0257/214821.

---

**ACTIV GRUP IPURL**, lichidator judiciar al **S.C. EXCALIBUR INTERMED S.R.L** Arad, str. Fântânei , nr. 10 jud. Arad, C.U.I. 17754386, Nr. O.R.C.J02/1222/2005 în temeiul art. 61 alin. 3 din Legea nr. 85/2006 notifică pe toți creditorii că, prin Incheierea nr. 762/07.06.2011, în dosarul 2204/108/2011, s-a deschis procedura simplificată a insolvenței prevăzută de Legea nr. 85/2006 împotriva S.C. EXCALIBUR INTERMED S.R.L. Creditorii vor depune declarațiile de creanță până în data de **20.07.2011**,la grefa Tribunalului Arad, acestea trebuind să îndeplinească cerințele prevăzute în art. 65 din Legea nr. 85/2006. Relații la telefon/fax 0257/214821.

---

**ACTIV GRUP IPURL**, lichidator judiciar al **S.C. TRANS J & k S.R.L.** Aleea Ulise nr. 4, bl. Y10, sc A, ap. 7 jud. Arad, C.U.I. 9128497, Nr. O.R.C. J 02/35/1997.în temeiul art. 61 alin. 3 din Legea nr. 85/2006 notifică pe toți creditorii că, prin Incheierea nr. 765/07.06.2011, în dosarul 2207/108/2011, s-a deschis procedura simplificată a insolvenței prevăzută de Legea nr. 85/2006 împotriva S.C. TRANS J & k S.R.L Creditorii vor depune declarațiile de creanță până în data de **20.07.2011**,la grefa Tribunalului Arad, acestea trebuind să îndeplinească cerințele prevăzute în art. 65 din Legea nr. 85/2006. Relații la telefon/fax 0257/214821.

---

**ACTIV GRUP IPURL**, lichidator judiciar al **S.C. EUROSTAR RECORDS SRL** cu sediul in Arad, str. Sibiului, nr. 4, jud. Arad, C.U.I 5881394, Nr. O.R.C. J2/866/1994 in temeiul art. 61 alin. 3 din Legea nr. 85/2006 notifică pe toți creditorii că, prin Incheierea nr. 763/07.06.2011, în dosarul 2205/108/2011, s-a deschis procedura simplificată a insolvenței prevăzută de Legea nr. 85/2006 împotriva S.C. EUROSTAR RECORDS SRL Creditorii vor depune declarațiile de creanță până în data de **20.07.2011**, la grefa Tribunalului Arad, acestea trebuind să îndeplinească cerințele prevăzute în art. 65 din Legea nr. 85/2006. Relații la telefon/fax 0257/214821.

---

**ACTIV GRUP IPURL**,administrator judiciar al **S.C. SFERA DINAMICA SRL** cu sediul in Arad, Bd. Vasile Milea, nr. 1, in temeiul art. 61 alin. 3 din Legea nr. 85/2006 notifică pe toți creditorii că, prin Incheierea nr. 755/06.06.2011, în dosarul 1349/108/2011, s-a deschis procedura generală a insolvenței prevăzută de Legea nr. 85/2006 împotriva S.C. SFERA DINAMICA SRL Creditorii vor depune declarațiile de creanță până în data de **21.07.2011**,la grefa Tribunalului Arad, acestea trebuind să îndeplinească cerințele prevăzute în art. 65 din Legea nr. 85/2006. Relații la telefon/fax 0257/214821.

(H-169642)

---

## PROFESIONAL INSOLVENCY MANAGEMENT S.P.R.L

LICHIDATOR JUDICIAR AL **SC TIP-TEB-CONSTRUCT SRL**

VINDE PRIN LICITATIE PUBLICĂ CU STRIGARE URMĂTOARELE BUNURI MOBILE CU PRET DE PORNIRE

**WV PASSAT Preț pornire 11.016 RON + TVA**

**RENAULT RAPID Preț pornire 1.215 + TVA**

Licitația se va ține la sediul lichidatorului PROFESIONAL INSOLVENCY MANAGEMENT S.P.R.L, în data de **21.06.2011, 27.06.2011, 13.07.2011 si 20.07.2011 orele 14.00.** Înscrierea la licitație se va face până în data de 21.06.2011,27.06.2011, 13.07.2011 și 20.07.2011 până la orele 13.00. Prețurile nu conțin TVA și se calculează conform Codului Fiscal.

Cei care doresc să participe la licitație trebuie să cumpere caietul de sarcini și să achite garanția de participare care este de 10% din valoarea bunului/bunurilor.

Informațiile privind condițiile de participare la licitații și caietele de sarcini se pot obține la sediul PROFESIONAL INSOLVENCY MANAGEMENT S.P.R.L, loc. Arad, str. Blajului, nr.3, sc. A,et. 1, apartament 7, jud. Arad. Relații la tel. 0357/411373,0740762383, fax. 0257/215544.

---

## PROFESIONAL INSOLVENCY MANAGEMENT S.P.R.L

ADMINISTRATOR JUDICIAR AL **SC MANITOBA TEX SRL**

VINDE PRIN LICITATIE PUBLICĂ URMĂTOARELE BUNURI MOBILE CU PREȚ DE PORNIRE:

MAȘINĂ DE CUSUT YAMATO-AUTOMAT-404.27RON
MAȘINA DE CUSUT AUTOMATA(5BUC)-210,47RON
MAȘINA DE CUSUT -197,24RON
MAȘINA DE CUSUT ETICHETE-388,96RON
UNITATE CENTRALA P IV-31,39
UNITATE CENTRALĂ DURON 850-12,49RON
MAȘINA DE CUSUT STYLE-202,56RON
MAȘINA DE CUSUT KANSAI(2BUC)-42,94RON
PISTOL PTR CURATAT HAINE-26,14RON
COMPRESOR CU SURUB KAESER-4.568,74RON
CASA DE MARCAT-6,37RON
MASINA CUSUT BROTHER(3BUC)-204,85RON
DETECTOR DE METALE-8.464,72RON
MASA DE CALCAT(2BUC)-1.790,17RON
CALCULATOR PENTIUM-24,42RON
IMPRIMANTA LASERJET-10,85RON
IMPRIMANTĂ EPSON-25,62RON
CALCULATOR ATHON-18,97RON
MASINA DE CUSUT AUTOMATA(32BUC)-205,09RON
SISTEM CALCUL DURON-13,74RON
PENTIUM 4-16,85RON
MASINA DE CUSUT YAMOTO-397,82RON
UC ALPIS-14,09RON
UC ALPIS CONECT(2BUC)-7,89RON
PENTIUM 4-17,84RON
IMPRIMANTA EPSON-11,72RON
CALCULATOR HDD40-11,02RON
MASINA DE CROIT KS-AU-V-3P-799,77RON
MASINA DE CURATA MATERIALE TEXTILE-1.160,63RON
MONITOR IIYAMA HM-14,85RON
MASA DE CROI1048/8-520,83RON
MONITOR BETOUCH15-10,54RON
MASINA DE CALCAT TEXTILE MSM/4-101,36RON
MASINA DE CROIT TEXTILE 475,43RON
MASINA DE SPALAT ELECTROLUX-79,79RON

Licitația se va ține la sediul administratorului judiciar PROFESIONAL INSOLVENCY MANAGEMENT S.P.R.L, în data de **20.06.2011, 24.06.2011, 12.07.2011 si 19.07.2011 orele 14.00.** Înscrierea la licitație se va face din data de 20.06.2011 până în data de 19.07.2011 până la orele 13.00. Prețurile nu conțin TVA și se calculează conform Codului Fiscal.

Cei care doresc să participe la licitație trebuie să cumpere caietul de sarcini și să achite garanția de participare care este de 10% din valoarea bunului/bunurilor.

Informațiile privind condițiile de participare la licitații și caietele de sarcini se pot obține la sediul PROFESIONAL INSOLVENCY MANAGEMENT S.P.R.L, loc. Arad, str. Blajului, nr.3, sc. A,et. 1, apartament 7, jud. Arad. Relații la tel. 0357/411373,0740762383, fax. 0257/215544.

(H-149967)

---

COFICAB este unul din principalii producători de cabluri pentru industria auto din Europa și Nordul Africii, deținând fabrici în Tunisia, Portugalia și Maroc, producând pentru Ford, BMW, VW, Opel, Audi, DaimlerChrysler, Renault, Peugeot Citroen, Fiat etc. În România COFICAB a generat 350 de noi locuri de muncă, prezența lor transformandu-l în principalul furnizor de cabluri pentru industria auto din regiune.

**COFICAB Eastern Europe**

Recrutăm persoane motivate pentru a creste împreuna cu organizația și a-și construi o carieră de success în cadrul organizației

**OPERATOR PRODUCTIE (MASINI CU COMENZI NUMERICE):**

**Descrierea postului:**
- manipulează utilaje cu control numeric
- seteaza parametri utilajului utilizat
- efectuează măsuratorile de verificare

**Cerinte:**
- 10 clase/ școală profesională
- disponibilitate la program de lucru in 3 schimburi (flux continuu)

persoana dinamica si organizata, spirit de echipa

**OPERATOR LOGISTICA :**

**Descrierea postului:**
- responsabil cu operatiunile de incarcare/descarcare a produselor din magazie si de pe liniile de productie
- introducerea informatiilor in baza de date a stocurilor din magazie
- manipularea stivuitoarelor

**Cerințe:**
- școală profesională / liceu tehnic
- carnet ISCIR constituie avantaj
- cunoștințe minime operare calculator
- disponibilitate la program de lucru în 3 schimburi
- persoană dinamica și organizată, spirit de echipă

(H-145741)

Se oferă: pachet salarial atractiv, al 13-lea salariu, sistem de bonusuri, tichete de masă din prima zi de lucru, o masă calda în fiecare zi, transport gratuit

Vă rugăm, trimiteți CV-urile la adresa de e-mail **human.resources@coficab.ro,** la nr. de fax 0257 202601 sau la sediul companiei din **Arad, str.III, nr.2, Zona Industriala Vest,** de luni pana sambata intre orele 6-22. Informații suplimentare la tel: **0257 202632**

---

**Publicitate:**
**0257/210.775;**
**0257/280.904**

---

## S.C. FABCO TRIM S.R.L
### Arad, Romania

SC FABCO TRIM SRL, societate nou infiintata cu capital integral german, in vederea inceperii activitatii **angajeaza:**

**Operatori pentru imbracat in piele accesorii auto**

Cerinte:
-studii medii
-disponibilitate de lucru pe schimburi

**Contabil- pentru evidentele contabile si resurse umane**

Cerinte:
-studii de specialitate
-abilitati de operare PC
-experienta in domeniu de minimum 3 ani

Se ofera: salariu motivant, bonuri de masa din prima luna de angajare.

***CV-urile si cererile de angajare pot fi trimise prin fax:0357-101486,sau la sediul societatii pe strada Poetului Nr.1/C (langa magazinul Penny)***

(H-168917)

---

**Dacă persoana pe care o căutăm ești chiar tu?**

***Manpower Romania***

*angajează pentru Arad:*

**– Operatori depozit**

**– Operatori asamblare**

**Oferim:**
- *Pachet salarial atractiv*
- *Tichete de masă*
- *Bonusuri și beneficii*
- *Spor pentru ore suplimentare*
- *Program flexibil (2 schimburi)*
- *Transport gratuit*

***Înscrierea și angajarea sunt gratuite!***

***Cauți Găsești***

Adresa:
*Splaiul Nistrului, Nr. 1 (Parter)*
Tel: ***0256.433.167***
E-mail: *timisoara@mapower.ro*
Web: *www.manpower.ro*
Program de lucru:
*Luni-Vineri,*
*Intre orele 09:30-17:30*

Manpower

---

## SC R.V. LINE SRL

Arad, 23.06.2011

SC R.V. LINE SRL, identificata prin J02/367/2000, CIF: RO 13171100, cu sediul social in Calea Zimandului, FN, Arad, jud. Arad, Romania, Tel: +40257214224, Fax: +40257214224, email: office@rvline.ro, anunta:
- finalizarea Procedurii de atribuire prin care s-a urmarit achizitionarea unei linii complete pentru prelucrare mase plastice prin tehnologia ROTOMOLDING (impreuna cu matritele si conformatoarele pentru valize tehnice). Prezenta achizitie face parte din proiectul "ACHIZITIE UTILAJ PRELUCRARE MASE PLASTICE", ce va fi finantat in cadrul Programului Operational Sectorial Cresterea Competitivitatii Economice (POS CCE) 2007-2013, Axa Prioritara 1 – Un sistem inovativ si ecoeficient de productie, Domeniul de interventie D1.1 – Investitii productive si pregatirea pentru competitia pe piata a intreprinderilor, in special a IMM, Operatiunea a) Sprijin pentru consolidarea si modernizarea sectorului productiv prin investitii tangibile si intangibile.

Societatea castigatoare a fost desemnata POLIVINIL ROTOMACHINERY S.P.A., cu sediul in Via Crosa, Nr. 53, 28065 Cerano (NO), Italia, cod fiscal IT 00557310034.

Eventualele contestatii se pot depune la Consiliul National de Solutionare a Contestatiilor , cu sediul in Str. Stavropoleos, nr. 6, sector 3, Bucuresti, Romania, tel. +40213104641, fax +40213104642, email: office@cnsc.ro.

Prezentul anunt se publica pentru luarea la cunostinta a tuturor celor interesati.

(H-162555)

---

**Program publicitate:**
**pe B-dul Revoluției, nr. 81**
**luni-vineri: 8.00-18.00,**
**duminică: 9.00-13.00,**
**pe Poetului 1C (hala 36)**
**luni-vineri: 9.00-16.00.**

---

Sunt **tămăduitoarea AIDA**
- prin puterile mele pot ghici prezentul și viitorul.
- Prin harul meu **dezleg cununii**
- **Împac familii dezbinate, alung farmece și blesteme de tot felul,**
- **Aduc pace și liniște sufletească. Fac de sporul casei.**

Sunt Cristina din Arad, mulțumesc doamnei Aida că mi-a reîntregit familia.

***Locuiesc în Arad, apelați la tel. 0743 413 612***

(H-107000)

---

## Companie de transport marfă

angajează

**mecanici auto** și **lăcătuși** pentru parcul auto.

CV-ul pe e-mail office@filipspedition.ro

sau sediu str Avrig nr 43

(H-164464)

## Se publică singur pe internet

**LONDRA.** Un scriitor a reuşit să răstoarne cutumele lumii autorilor devenind primul romancier care a vândut peste 1 milion de exemplare în format electronic (e-book) fără să aibă vreun contract cu vreo editură, conform cotidianului The Telegraph. John Locke, 60 de ani, care îşi publică şi îşi promovează singur cărţile, se bucură de un succes, exprimat în volumul vânzărilor, apropiat de mari scriitori contemporani precum Stieg Larsson, James Patterson sau Michael Connelly. În timp ce majoritatea autorilor consacraţi îşi vând cărţile în format e-book pentru 10 dolari, el a cerut doar 99 de cenţi pentru cărţile sale.

**SURSA: AGERPRES**

**MICUL STRUŢ**

Unul din cei 13 pui de struţ se plimbă în ţarcul grădinii zoologice din Berlin. Nu se ştie precis ai cui pui sunt cei treisprezece, deoarece în ţarc sunt trei femele. FOTO: EPA

## Furtuni, inundaţii şi incendii în SUA

**WASHINGTON.** Furtuni violente au afectat marţi statul american Illinois, în timp ce inundaţiile au continuat să provoace probleme în nordul ţării, determinând noi evacuări, iar incendiile au cuprins deja 12 state, din Alaska până în Florida, provocând moartea a doi pompieri. Furtuna a lăsat fără curent electric 271.407 de clienţi ai Commonwealth Edison. În Chicago, 62.085 de consumatori au rămas fără curent electric. Pe aeroportul internaţional O'Hare, aproximativ 340 de zboruri au fost anulate. Pe de altă parte, în oraşul Minot, în North Dakota, autorităţile au ordonat evacuarea a circa 12.000 de persoane din cauza inundaţiilor. Între timp, incendiile au devastat deja 5.700 de kilometri pătraţi de teren în 12 state.

**SURSA: AGERPRES**

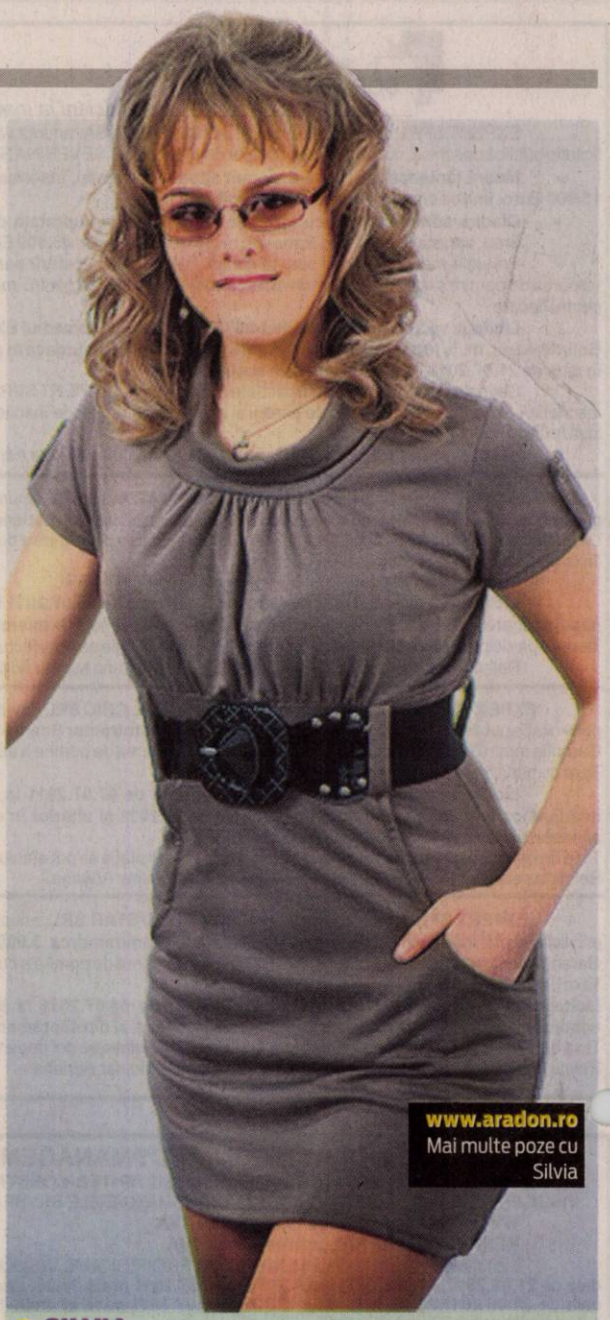

**SILVIA**

Născută în zodia Scorpion, este o fată ambiţioasă.

www.aradon.ro
Mai multe poze cu Silvia

Alexander Reading FOTO: FAN

## Un chirurg britanic s-a sinucis

**LONDRA.** Unul dintre cei mai buni chirurgi britanici, specialistul în ortopedie, Alexander Reading, 45 de ani, s-a spânzurat după ce ar fi comis o eroare într-o intervenţie chirurgicală, neputând îndura remuşcările, scrie The Telegraph. Partener alături de alţi trei ortopezi, Alexander Reading conducea Clinica The Joint şi era membru al Colegiului Regal al Chirurgilor. Medicul a fost găsit spânzurat de nişte rafturi în garajul reşedinţei sale de 700.000 de lire sterline din Grafton Flyford, Worcestershire.

Conform unei surse din clinica sa, Reading, un chirurg specializat în ortopedie şi intervenţii pe traume care a patentat nişte tehnici de pionierat în intervenţiile chirurgicale pe bazin, ar fi suferit din cauza remuşcărilor după ce a comis o greşeală de altfel minoră, în cazul unui pacient operat, a cărui stare s-a înrăutăţit.

**SURSA: AGERPRES**

## Alte stele pe Hollywood Boulevard

**LOS ANGELES.** Actriţele Kate Winslet, Scarlett Johansson, Jennifer Aniston şi cântăreaţa Jennifer Lopez se numără printre artiştii nominalizaţi pentru a primi stele pe celebrul Hollywood Boulevard, conform AFP. Comitetul de selecţie al Camerei de Comerţ de la Hollywood, organismul care se ocupă de alegerea celebrităţilor care primesc stele pe Walk of Fame dar şi de întreţinerea celebrelor litere care alcătuiesc cuvântul HOLLYWOOD, a publicat lista artiştilor care vor primi stele în anul 2012, din domeniile cinematografie, televiziune, muzică şi radio. La categoria rezervată vedetelor de cinema, Kate Winslet, Scarlett Johansson şi Jennifer Aniston sunt acompaniate de starul de acţiune Vin Diesel, de patronul Pixar, John Lasseter, de actorul Malcolm McDowell şi de patronul studiourilor Viacom-Paramount, Sumner Redstone. O stea postumă îi va fi oferită lui Richard Burton. Din rândul muzicienilor, Jennifer Lopez va primi o stea alături de trupa R&B Boyz II Men. De asemenea, va fi acordată o stea postumă pentru legenda soul Barry White, care a decedat în 2003. Printre starurile care au primit recent o stea pe Hollywood Walk of Fame se numără Colin Firth, Penelope Cruz, Alec Baldwin, Donald Sutherland şi Adam Sandle.

Scarlett Johansson FOTO: EPA

**SURSA: AGERPRES**

# Bon Jovi vor şase maşinuţe

**Membrii trupei Bon Jovi doresc şase maşinuţe de golf pentru concertul de la Bucureşti.**

**BUCUREŞTI.** Denise Săndulescu, general manager D&D East Entertainment, a prezentat, într-un interviu acordat Agerpres, câteva dintre cerinţele speciale ale celor de la Bon Jovi. Concertul de la Bucureşti, în 10 iulie, este cel mai aşteptat eveniment al verii. „Una dintre noutăţile acestui eveniment constă într-o cerinţă foarte specială în rider care a constat în dorinţa membrilor trupei de a avea şase maşinuţe de golf pentru management, deoarece ei sunt învăţaţi cu organizarea evenimentelor pe spaţii mari şi cu aceste maşinuţe se pot deplasa mai uşor de la un punct la celălalt. Mi s-a părut o idee absolut genială şi de abia aştept să văd şi eu cum va fi organizarea şi traficul cu aceste maşinuţe la noi, în Piaţa Constituţiei, pentru că o să fie o idee pe care o voi prelua şi eu pentru organizarea viitoarelor evenimente", povesteşte Denise Săndulescu. În plus, membrii trupei au cerut o bucătărie total utilată şi mobilier, asta pentru că staff-ul e mare şi au foarte mulţi oameni care lucrează în producţie pentru ei. „Cu Bon Jovi am discutat şi am aflat că el cunoaşte, din toate informaţiile pe care i le-am dat noi, lucruri frumoase despre România", mai spune Denise Săndulescu. Concertul trupei Bon Jovi va dura mai mult de două ore. Pentru a desemna trupa care va cânta în deschidere s-a organizat un concurs.

Jon Bon Jovi şi Richie Sambora FOTO: EPA

**SURSA: AGERPRES**

Peres şi Shakira FOTO: EPA

## Visează o lume „ca Barca"

**IERUSALIM.** Cântăreaţa columbiană Shakira a afirmat, marţi, la Ierusalim, în prezenţa preşedintelui Shimon Peres, că îşi doreşte o lume „ca Barca" (clubul de fotbal FC Barcelona) pentru a „câştiga meciul împotriva discriminării". Shakira a participat la sesiunea inaugurală a unor conferinţe patronate de Shimon Peres, numite „Faceing the Future 2011", iniţiativă care, printre altele, se ocupă de strategiile pentru a garanta protecţia şi educaţia în copilărie.

**SURSA: AGERPRES**

## Cere eutanasierea gemenelor

**NEW DELHI.** Tatăl unor gemene siameze din India insistă pe lângă autorităţi ca fiicele sale să fie eutanasiate şi să se pună astfel capăt chinurilor cumplite ale acestora. Gemenele Saba şi Farah Shakeel s-au născut cu capetele unite şi de 15 ani trăiesc cu un singur craniu, într-o agonie continuă. Aceasta le cauzează dureri de cap groaznice, care nu le permit să ducă o viaţă normală. Anterior, gemenele au beneficiat de o asistenţă medicală corespunzătoare, dar acum tatăl lor nu-şi mai poate permite acest lucru. În această situaţie fără ieşire, Mohammed Shakeel a cerut ajutorul guvernului.

**SURSA: AGERPRES**

## Portretul fratelui pictorului

**HAGA.** Celebrul „Autoportret" al pictorului Vincent van Gogh reprezintă, de fapt, un portret al fratelui artistului, Theo, au declarat câţiva experţi de la Muzeul Van Gogh din Amsterdam, într-un studiu de peste 600 de pagini, informează AFP. „Portretul corespunde fotografiilor lui Theo", a declarat Louis van Tilborgh, unul din exeperţi.

**SURSA: MEDIAFAX**

„Autoportret" FOTO: EPA

# Tunuri pe fundul Mării Baltice

**VARŞOVIA.** Peste 40 de tunuri din secolul al 18-lea au fost descoperite pe fundul Mării Baltice, la circa 30 de mile marine de portul Ustka. Douăsprezece au fost deja aduse la mal, iar patru dintre acestea sunt supuse unui tratament de conservare, informează miercuri poland.pl. „Până acum nu am avut un astfel de obiect în colecţia noastră. Armele descoperite au fost fabricate în Suedia în 1772 şi serveau ca balast pe nave", a declarat şefa Diviziei de Cercetare Submarină de la Muzeul Maritim Central din Gdansk, Iwona Pomian. Cele mai mari tunuri au o lungime de 3,70 m, cele mai mici măsoară circa un metru. Ele cântăresc de la una şi jumătate până la două tone.

Douăsprezece au fost aduse la mal FOTO: FAN

Tunurile au fost descoperite în urmă cu un an în timpul unor explorări pe fundul Mării Baltice, conduse de o echipă de la Institutul Maritim din Gdansk. Armele se aflau la o adâncime de 42 de metri. În ultimele două săptămâni, 12 tunuri au fost aduse la suprafaţă, opt dintre care au fost deja duse la un muzeu arheologic subacvatic din cadrul Muzeului Maritim Central din Gdansk.

**SURSA: AGERPRES**

FONDAT 1989, APARE LA ARAD, TEL. 0257/281.802, E-MAIL: REDACTIA.JURNALARADEAN@INFORMMEDIA.RO; PUBLICITATE.JURNALARADEAN@INFORMMEDIA.RO

**Cosmonautul Dumitru Prunariu la Arad**
PAGINA 6

# JURNAL ARĂDEAN

Ophelia Lovibond, asistenta domnului Popper
PAGINA 13

**VINERI**
**24 IUNIE 2011**
ANUL XXIII, NR. 6344
**20 PAGINI - 1,49 LEI**

**29°** Temperaturile se vor situa între 14 şi 29 grade. Vântul va sufla cu 21 km/h

DIMINEAŢA | AMIAZA | SEARA

Astăzi, supliment programe TV pentru perioada 25 iunie - 1 iulie 2011. Se difuzează gratuit.

## Localităţi cu mai mulţi bani

**ARAD.** Guvernul a alocat pentru 28 de localităţi din judeţul Arad fonduri suplimentare. În total, Executivul a trimis la Arad aproximativ 400 de mii de euro, conform informaţiilor prezentate de deputatul Iustin Cionca. **/P.6**

**LOTO** 23 IUNIE

| | |
|---|---|
| 6/49: | 49, 38, 32, 36, 10, 22 |
| NOROC | 7199826 |
| 5/40: | 10, 21, 15, 18, 27, 4 |
| JOKER | 30, 20, 41, 9, 2 + 4 |

**Oferte speciale JA**

pagina 15

**BIROURI**

**Gradul de ocupare al birourilor din câteva capitale europene.**

Grafica: . sursa: Capital

9 771220 748058 11131

# Cardul face bine sănătăţii

**Sute de arădeni au beneficiat de servicii medicale pe baza cardului european de asigurări de sănătate.**

**ARAD.** 6.367 de arădeni au solicitat, de la începutul anului până acum, eliberarea cardului european de asigurări sociale de sănătate. Documentul este de folos tuturor celor care călătoresc în Uniunea Europeană, Islanda, Liechtenstein, Norvegia sau Elveţia. Cardul ne scuteşte de complicaţii, timp şi bani pierduţi în cazul în care ne îmbolnăvim sau suferim un accident în afara ţării. Conform datelor furnizate de Casa de Asigurări de Sănătate (CAS) Arad, asiguraţii din judeţul nostru au beneficiat de servicii medicale acordate în baza cardului european de asigurări de sănătate în Austria, Italia, Germania, Belgia, Franţa, Norvegia, Slovacia şi Suedia. Cât priveşte tipologia serviciilor de care au beneficiat, „aceasta este diversă, în funcţie de situaţia care a impus acordarea asistenţei medicale. Printre serviciile de care au beneficiat asiguraţii noştri se numără: servicii de spitalizare, transport sanitar, servicii medicale ambulatorii etc." - precizează Bianca Găicean, purtător de cuvânt al CAS Arad. Aferent acestor servicii, decontarea, plăţile se efectuează prin intermediul Casei Naţionale de Asigurări de Sănătate, corespunzător documentaţiei înaintate de instituţiile de la locul unde s-au acordat serviciile respective, prin Formular E 125. „În anul 2010 s-a făcut plata aferent unui număr de 124 de formulare E 125, reprezentând servicii acordate asiguraţilor noştri în anii 2007-2008. În total, 403.487,81 lei" - informează Bianca Găicean. **/P.5**

**CONFERINŢĂ CU PROTESTE**

## Mii de germani şi-au manifestat nemulţumirile

Demonstranţii s-au adunat în centrul Frankfurtului cu ocazia Conferinţei Miniştrilor de Interne. Alături de un vast pluton de poliţişti, mai mult de 2.500 de demonstranţi de stânga au mărşăluit în tot oraşul pentru a reclama deciziile din cadrul conferinţei. FOTO: EPA

# Gunoi cu facturi returnate şi costuri estimate

**Planul integrat de management al deşeurilor a demarat cu scârţâituri, dar promite o redresare rapidă.**

**GHIOROC.** De câteva luni, localităţile judeţului s-au asociat în diferite uniuni pentru a putea implementa un plan integrat de gestionare a deşeurilor. Problemele nu au încetat însă să apară, iar pe alocuri oamenii au fost lăsaţi cu gunoiul în poartă. O astfel de situaţie s-a petrecut şi în localitatea Ghioroc, unde din motive tehnice şi de organizare, gunoiul nu a fost ridicat la timp.

Întârzierea despre care vorbim este una de zile (trei, patru), însă edilul localităţii ne-a asigurat că situaţia nu se va mai repeta. Problemele avute de asociaţia dintre Lipova, Zăbrani, Păuliş şi Ghioroc au fost mai mult organizatorice, spun oficialii. Primarul din Ghioroc ne-a explicat că „a durat câteva luni până când am reuşit să înfiinţăm această societate de ridicare a deşeurilor, însă de acum înainte nu vor mai exista motive de genul, deşeuri necolectate la timp". Pe de altă poarte, Mircea Luca a spus că în ultimele două luni ale anului trecut, Ghiorocul a plătit facturi estimative pentru ca gunoiul să fie ridicat de pe străzi, iar din acest an facturile au fost returnate. „Am cerut să se facă recalcularea costurilor pe situaţia efectivă, iar facturile le vom achita cu noile valori". Căci altfel... **/P.6**

În dialog cu primarii FOTO:A.G.

## Se reorganizează poliţia din judeţ

**ARAD.** Prefectul Călin Bibarţ, împreună cu şeful Poliţiei Arad, Nicolae Bătrân, le-au explicat primarilor din judeţ modul în care va fi reorganizată Poliţia la nivelul Aradului, precum avantajele şi dezavantajele noilor măsuri. **/P.3**

## Gata banii pentru Casa Verde

**ARAD.** Agenţia pentru Protecţia Mediului Arad anunţă că suma alocată judeţului nostru pentru programul Casa Verde a fost epuizată deja. Programul se bucură de un succes enorm printre arădeni, fiind depuse în 22 de zile nu mai puţin de 354 de dosare de finanţare. **/P.6**

## Poliţist prins la braconaj

**MINIŞ.** Un poliţist din Bocsig a fost prins la braconaj în fondul de vânătoare Miniş 48. Pădurarul care l-a depistat a chemat oamenii legii, iar aceştia din urmă au întocmit pe numele colegului lor dosar de cercetare penală pentru braconaj. **/P.10**

Robert Mureşan FOTO: FAN

## Ratează două grile de start

**ARAD.** Unele probleme de ordin financiar ale echipei sale, PTR România, l-au obligat pe motociclistul arădean Robert Mureşan să spună pas în două din etapele Campionatului Mondial de Superbike, clasa Supersport. **/P.11**

e-mail: info@universulverde.ro;
www.universulverde.ro
Arad, Str. Pădurii nr. 24, (Piaţa Obor),
Tel: 0257 270 090, 0357 408 344,
Fax: 0357 408 345

SC UNIVERSUL VERDE SRL

- Realizăm şi întreţinem spaţii verzi
- Montăm gazon rulat
- Realizăm sisteme de irigaţie
- Punem la dispoziţie toată gama de arbori şi arbuşti ornamentali

(H-962777)

**FRUMUSEŢE FĂRĂ VÂRSTĂ**

Cursantele Liceului UCECOM „Spiru Haret" Arad s-au aflat ieri la Centrul de zi pentru vârstnici din cartierul Aurel Vlaicu, unde au oferit servicii gratuite de înfrumuseţare. 50 de doamne şi domni, deopotrivă, şi-au făcut programare pentru a nu rata şansa de a-şi schimba look-ul. **/P.5** FOTO: D.D.

## REMEMBER: 24 IUNIE

**1400** S-a născut Johann Gutenberg, inventatorul tiparului cu litere mobile din metal (m. 1468)

**1700** S-a născut Ioan Inochentie Micu Clain (Klein), iluminist român, militant pentru drepturile românilor ardeleni (d. 1768)

**1862** S-a format un guvern condus de Nicolae Kretzulescu

**1883** S-a născut Victor Hess, fizician austriac (d. 1964)

**1901** La Paris, a avut loc prima expoziţie de pictură a lui Pablo Picasso

**1911** S-a născut scriitorul Ernesto Sabato

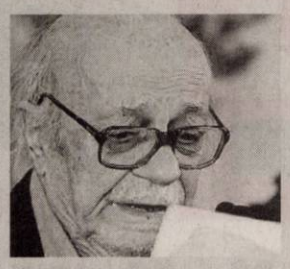

Ernesto Sabato

**1927** A luat naştere Legiunea Arhanghelului Mihail sub conducerea căpitanului Corneliu Zelea Codreanu

**1927** S-a născut actriţa Ileana Predescu (d. 1996)

**1927** S-a născut Ion Pavalache, dirijor român (d. 2007)

## PIEŢE/TÂRGURI

Astăzi este zi de piaţă la Ineu, Lipova, Covăsânţ, Mişca, Moneasa, Şepreuş, Şimand, Vladimirescu, Şeitin. Tot astăzi se organizează târguri săptămânale la Ineu, Şepreuş, Şimand.

## AU PLECAT DINTRE NOI

Turcuş Ioan (1949), Foica Vasile (1936), Mocuţa Ioan (1929), Balan Hortenzia (1934).

anunţurile de deces se publică gratuit

## TELEFOANE UTILE

☎ INFORMAŢII TELEFONICE: 118.932; ROBOT: 1958; ☎APEL UNIC DE URGENŢĂ (SALVARE, POLIŢIE; Pompieri): 112; ☎PRIMĂRIA MUNICIPIULUI ARAD: Program de relaţii cu publicul (camera 5) luni-vineri între orele 8-20. Tel.: 0257/284.744; tel. centrala: 0257/281.850; ☎S.C. E.ON GAZ ROMÂNIA - Sucursala Arad - Dispecerat şi intervenţie telefon:0357/403.321; ☎ DERANJAMENTE CURENT ELECTRIC: 0257/929; ☎ INFORMAŢII CFR: 0257/231.777; ☎PROTECŢIA CONSUMATORULUI: B-dul Revoluţiei, nr. 50. Telefon: 0257/257.049; ☎GOSPODĂRIREA COMUNALĂ ARAD S.A.: 0257/270.352; 0729-009.033; 0257/270.352; ☎POLIŢIA DE FRONTIERĂ: 1959; ☎SC CET (Dispecerat şi intervenţie termoficare): 0357/412.244; 0257/ 231.367; 0357/412.233; ☎POLIŢIA LOCALĂ: 0257/939.

## SUDOKU

**REGULI:** În fiecare bloc sunt câteva cifre între 1 şi 9, stabilite dinainte. Acestea trebuie completate cu cifrele lipsă, în aşa fel încât fiecare număr să figureze o singură dată. De asemenea, cifrele de la 1 la 9 trebuie să figureze o singură dată atât pe rândurile orizontale cât şi pe coloanele verticale ale celor nouă blocuri luate împreună.

ÎNCEPĂTORI

| | | | | | | | | |
|---|---|---|---|---|---|---|---|---|
| | 6 | | | | | | | 2 |
| | | 2 | 1 | | | | | |
| 4 | | 9 | | 7 | 6 | | | 8 |
| | | | | | 4 | | 7 | 3 |
| | | 5 | | 1 | | 4 | | |
| 2 | 8 | | 6 | | | | | |
| 3 | | | 8 | 6 | | 5 | | 9 |
| | | | | | 5 | 6 | | |
| 5 | | | | | | | 2 | |

AVANSAŢI

| | | | | | | | | |
|---|---|---|---|---|---|---|---|---|
| | 8 | 3 | 4 | | 2 | | | 1 |
| | 2 | 5 | | | | | | 9 |
| 6 | | | 7 | | | | | |
| 3 | 5 | | | | 7 | | | |
| | 7 | 4 | | | | 8 | 9 | |
| | | | 6 | | | | 3 | 7 |
| | | | | | 6 | | | 8 |
| 4 | | | | | | 6 | 5 | |
| 8 | | | 3 | | 5 | 4 | 7 | |

Soluţiile jocurilor din numărul precedent:

ÎNCEPĂTORI

| | | | | | | | | |
|---|---|---|---|---|---|---|---|---|
| 2 | 7 | 6 | 1 | 4 | 3 | 9 | 8 | 5 |
| 9 | 8 | 5 | 2 | 6 | 7 | 1 | 3 | 4 |
| 4 | 3 | 1 | 5 | 8 | 9 | 2 | 7 | 6 |
| 8 | 5 | 9 | 7 | 1 | 4 | 6 | 2 | 3 |
| 6 | 1 | 4 | 3 | 2 | 8 | 5 | 9 | 7 |
| 7 | 2 | 3 | 6 | 9 | 5 | 4 | 1 | 8 |
| 3 | 9 | 2 | 8 | 5 | 6 | 7 | 4 | 1 |
| 5 | 4 | 8 | 9 | 7 | 1 | 3 | 6 | 2 |
| 1 | 6 | 7 | 4 | 3 | 2 | 8 | 5 | 9 |

AVANSAŢI

| | | | | | | | | |
|---|---|---|---|---|---|---|---|---|
| 9 | 5 | 7 | 1 | 8 | 6 | 3 | 2 | 4 |
| 2 | 3 | 6 | 9 | 7 | 4 | 1 | 5 | 8 |
| 1 | 8 | 4 | 2 | 3 | 5 | 7 | 6 | 9 |
| 3 | 6 | 2 | 4 | 1 | 7 | 9 | 8 | 5 |
| 5 | 1 | 9 | 6 | 2 | 8 | 4 | 3 | 7 |
| 4 | 7 | 8 | 5 | 9 | 3 | 2 | 1 | 6 |
| 8 | 4 | 1 | 7 | 5 | 2 | 6 | 9 | 3 |
| 6 | 9 | 3 | 8 | 4 | 1 | 5 | 7 | 2 |
| 7 | 2 | 5 | 3 | 6 | 9 | 8 | 4 | 1 |

## REŢETA ZILEI

# Compot de vişine

**INGREDIENTE:** 3 kg vişine, 1 kg zahăr, 6 g salicilat, 1 baton de vanilie, 6 linguri rom.

**MOD DE PREPARARE:** Se pun într-un borcan, alternativ, un rând de fructe, un rând de zahăr, până se termină ingredientele. Se stropesc rândurile de vişine cu rom şi se presară câteva bucăţele de vanilie. Se leagă borcanul cu un tifon şi se lasă la soare 10 zile. După 10 zile se pune în borcan salicilatul, se clatină bine borcanul, ca să se amestece. Se leagă borcanul cu celofan şi se pune la loc rece. **Poftă bună!**

Pentru mai multe REŢETE intră pe **www.culinar.ro**

## ÎNREGISTRĂRI ÎN CAZ DE DECES

Biroul de Stare Civilă-Decese face înregistrări după următorul program: sâmbătă şi duminică, între orele 9.00-11.00. Tel.: 0257/281850.

## SĂNĂTATE

**CABINET GINECOLOGIC:** Arad, B-dul Decebal nr. 11 (lângă Hotel Aradul). EFECTUĂM: DISPENSARIZARE ŞI ASISTENŢĂ LA NAŞTERE ÎN TIMIŞOARA ŞI ARAD, TEST PAP, ECO VAGINAL, CHIURETAJ. Programări la telefon: 0727.008.794.

## COMENZI TAXI

**ALFA PLUS** 949; 349.349
**TAXI ALFA** 945; 22.88.88; 25.25.26; 0723-200.301; 0745-50.60.70
**TAXI ARAD** 940; 0722-755.440; 0740-252.101
**STAR** 212.222; 0722-361.011; 0745-645.645
**FAVORIT** 280.000; 281.111; 0740-083.333; 0724-409.992
**EUROPA** 275.555; 0723-677.555; 0744-828.163
**TAXI AZUR** 953; 0257-280.705; 0257-280.100; 0722-149.288; 0740-975.568;

## HOROSCOP

**BERBECUL** (III.21.-IV.20.)
Sunteţi pus în situaţia de a lua o hotărâre importantă pe plan sentimental. Un bărbat în mai vârstă vă ajută cu sfaturi preţioase.

**GEMENII** (V.21.-VI.21.)
Sunteţi destul de confuz şi aveţi puţine şanse să porniţi afacerea pe care o planificaţi. Ar fi bine să vă limitaţi la activităţi de rutină.

**LEUL** (VII.23.-VIII.23.)
Se pare că la serviciu nu prea aveţi spor la treabă şi nu reuşiţi să vă mulţumiţi şefii. Vă sfătuim să nu vă ambiţionaţi să terminaţi o lucrare pretenţioasă.

**BALANŢA** (IX.24.-X.23.)
Dimineaţa sunteţi exagerat de optimist şi intenţionaţi să cereţi o mărire de salariu. Este puţin probabil să aveţi câştig de cauză.

**SĂGETĂTORUL** (XI.23.-XII.21.)
S-ar putea să rămâneţi fără bani din cauza unor reparaţii urgente în casă. Cel mai mult vă supără faptul că nu mai puteţi pleca într-o călătorie.

**VĂRSĂTORUL** (I.21.-II.20.)
Nu reuşiţi să faceţi ce v-aţi propus, din cauza obstacolelor care vă apar în cale. Nu daţi vina pe membrii familiei pentru nereuşitele de azi! Simţul practic vă lipseşte aproape total.

**TAURUL** (IV.21.-V.20.)
Dimineaţa s-ar putea să aveţi o mică problemă sentimentală. Cu o vorbă bună, puteţi dezamorsa uşor o situaţie tensionată.

**RACUL** (VI.22.-VII.22.)
S-ar putea să îi reproşaţi partenerului de viaţă că a cheltuit prea mult. Vă recomandăm să vă păstraţi calmul şi să fiţi mai flexibil.

**FECIOARA** (VIII.24.-IX.23.)
Nu prea reuşiţi să vă stabiliţi o listă de priorităţi. Pe de o parte, ar trebui să terminaţi o lucrare iar pe de altă parte, sunteţi presat de o problemă financiară.

**SCORPIONUL** (X.24.-XI.22.)
O problemă de natură sentimentală vă strică buna dispoziţie şi este posibil să deveniţi morocănos. Puteţi avea succes pe plan profesional.

**CAPRICORNUL** (XII.22.-I.20.)
Vă bate gândul să porniţi o mică afacere prfitabilă. Puneţi la punct toate detaliile, înainte de a trece la acţiune! Vă sfătuim să nu vă pripiţi.

**PEŞTII** (II.21.-III.20.)
S-ar putea să nu vă iasă toate planurile aşa cum doriţi. Un prieten vă propune să colaboraţi într-o afacere de pe urma căreia puteţi câştiga bine. Evitaţi orice fel de speculaţii.

# „Jurnal arădean" vă ascultă

**Între orele 11 - 13, la telefonul 0257.280943, redactorul nostru vă stă la dispoziţie.**

**ARAD.** O sesizare vine din partea lui **Nicolae S.**, în numele mai multor cetăţeni de pe strada Ineului. „În vecinătate se ridică un bloc de 13 etaje, a căror meseriaşi nu respectă disciplina în construcţii. În lipsa unei perdele de protecţie, ne înecăm în praf şi nimeni nu ne bagă în seamă" - spune cititorul nostru.

„Au revenit ţânţarii în cartierul Gai. Aşteptăm să treacă avionul şi prin această zonă neglijată a municipiului, dar să şi stropească, nu doar să se plimbe, ca anul trecut" - ne relatează **S. Mihai.**

Tot domnia sa este deranjat de ţiganii care îşi fac veacul în zona Mănăstirii Gai, fără ca nimeni de la Poliţia Locală să se sesizeze.

În final şi o mulţumire. „Nu îi ştiu gradul, dar vreau să-i mulţumesc dlui Ciorba, şeful unei echipe de jandarmi care patrulează în oraş, pentru operativitatea cu care mi-a înapoiat aparatul foto pierdut de pe bicicletă. În două ore mi-a bătut la uşă cu aparatul foto, de la care îmi luasem gândul" - ne-a relatat **R.A.** din Arad.

**JA-D.S.**

## CURS VALUTAR

| DENUMIREA VALUTEI | BNR | BCR | | BRD | | Intesa Sanpaolo Bank | | Banca Românească | | MKB Nextbank | | Alpha Bank | | Casa de schimb LUXOR | |
|---|---|---|---|---|---|---|---|---|---|---|---|---|---|---|---|
| | | C | V | C | V | C | V | C | V | C | V | C | V | C | V |
| Euro | 4,22 | 4,16 | 4,26 | 4,15 | 4,30 | 4,18 | 4,25 | 4,19 | 4,24 | 4,17 | 4,25 | 4,18 | 4,26 | 4,18 | 4,23 |
| Dolar SUA | 2,96 | 2,88 | 3,02 | 2,88 | 3,00 | 2,92 | 2,98 | 2,92 | 2,97 | 2,89 | 2,99 | 2,90 | 3,00 | 2,91 | 2,98 |
| Forint | 0,157 | 0,0152 | 0,0163 | 0,0147 | 0,0163 | 0,0145 | 0,0165 | - | - | - | - | - | - | 0,0157 | 0,0160 |
| Gram aur | 147 | | | | | | | | | | | | | | |

# Vremea

Vineri, 24 iunie

www.aradon.ro

**LA ORA 6**
**14°** Temperatura va fi între 14-15 grade. Vântul va sufla cu 21 km/h, dinspre NV

**LA ORA 18**
**27°** Temperatura va fi între 27-29 grade. Vântul va sufla cu 19 km/h, dinspre NV

## ZIUA PRECEDENTĂ

| | | | |
|---|---|---|---|
| Arad | 35°C | Umiditate: | 33% |
| Lipova | 35°C | Presiune: | 757mmHG |
| Chişineu- Criş | 35°C | Precipitaţii: | 0 % |
| Săvârşin | 35°C | Vânt: | 18 km/h |
| Sebiş | 35°C | Direcţie vânt: | SV |

## SOARELE

Răsare: 05:44
Apune: 21:31

## AZI

Temperaturile se vor situa între 14 şi 29 grade. Vântul va sufla cu 21 km/h, dinspre NV

## FAZELE LUNII

02. 06. | 9. 06. | 15. 06. | 23. 06.

| VINERI | SÂMBĂTĂ | DUMINICĂ | LUNI |
|---|---|---|---|
| 14° 29° | 11° 22° | 11° 23° | 11° 24° |
| parţial noros | ploaie | parţial noros | parţial noros |

## CALENDAR

**Biserica ortodoxă:** Naşterea Sf. Ioan Botezătorul (Sânzienele); †) Sf. Niceta de Remesiana; Aducerea moaştelor Sf. M. Mc. Ioan cel Nou de la Suceava **Biserica greco-catolică:** Naşterea Sfântului Ioan Botezătorul (Sânzienele). **Biserica romano-catolică:** Naşterea Sfântului Ioan Botezătorul

## PROGNOZĂ PENTRU TREI ZILE

Temperaturile minime vor fi cuprinse între 11 şi 14 grade, iar cele maxime între 22 şi 29 grade.

Temp.minime: 11 la 14° C
Temp.maxime: 22 la 29° C

JURNAL ARĂDEAN
Str. Poetului nr. 1C, Arad
BRAT Auditat de BRAT
Reclamaţii difuzare: 0257/ 228586

**Director editor:** Mircea Ţişcă (8471)
Secretariat: 0257.281802 (centrala), fax - 0257.280655
Şef departament difuzare: Carmen Csordas
Marea publicitate: 0257.280904 (int. 8488); Mica publicitate: 0257.210775
Tiparul executat la: SC Inform Media SRL, Calea Torontalului, DN 6, km 5,7, Timişoara

**Redactor şef: Adriana Barbu (8410)** Responsabil de număr: Daniel Scridon
Secretar general de redacţie: Gabriela Groza (8417) **Departamente: Eveniment:** Simona Butaru (8412), Monica Ardelean (8446), Alin Gherasim, **Politic:** Tristan Mihuţa (8431), Simion Todoca (8425); **Economic:** Andreea Pintea (8419), Margareta Szegö (8435); **Cultură, Învăţământ:** Vasile Filip (8428); **Social:** Diana Duţu (8429); **Sport:** Daniel Scridon (8427), Adrian Hărţău (8433), Leo Sfăra (8434);
Tehnoredactare: Ghizela Şerban, Ramona Vidulescu
REDACŢIE : tel. 0257.281802 (centrala); fax 0257.280655 (int. 8490), 0257.281797 (int.8489); e-mail:redactia.jurnalaradean@informmedia. ro, adevaruldearad@informmedia.ro, publicitate.jurnalaradean@informmedia.ro, publicitate.adevarul@informmedia.ro

# Reorganizare la poliţia rurală

**Prefectul, şeful poliţiei şi primarii de localităţi au discutat despre comasarea secţiilor de poliţie de la ţară.**

Dezbatere pe tema reorganizării Poliţiei Rurale FOTO: JA

**ARAD.** Reorganizarea poliţiei rurale a constituit tema întâlnirii de joi, 23 iunie, dintre prefectul judeţului Arad, Călin Bibarţ, şi inspectorul şef al Inspectoratului Judeţean de Poliţie, Nicolae Bătrân, pe de o parte, şi primarii din judeţ pe de altă parte. Inspectorul şef Nicolae Bătrân a făcut o prezentare a actualei organizări a poliţiei rurale, precum şi propunerile Inspectoratului General al Poliţiei Române care a finalizat proiectul de politică publică „Creşterea calităţii serviciului poliţienesc în mediul rural".

Prefectul Călin Bibarţ a iniţiat această reuniune cu primarii în ideea de a vedea care sunt propunerile şi observaţiile acestora legat de principiile constituirii secţiilor de poliţie rurale. „Modul de organizare actual al serviciului poliţienesc din mediul rural, care a fost conceput din anul 1969, nu mai corespunde cerinţelor actuale. Niciun stat din Uniunea Europeană nu mai are structuri de organizare cum are ţara noastră şi azi. În statele europene nu există nicio diferenţă între mediul urban şi cel rural. Ceea ce trebuie reţinut este faptul că posturile de poliţie nu se vor desfiinţa, rămâne un poliţist care va deveni poliţist de proximitate, având program zilnic de 8 ore, în care poate fi găsit pe raza comunei", a declarat prefectul Călin Bibarţ.

> Rămâne un poliţist care va deveni poliţist de proximitate
>
> CĂLIN BIBARŢ

### În căutarea eficienţei

Portivit celor prezentate de oficial, principiile care stau la baza conceptului de poliţie rurală vizează constituirea noilor secţii de poliţie rurale şi aduc un plus de eficienţă serviciului poliţienesc.

Proiectul de înfiinţare a poliţiei rurale prevede, potrivit celor indicate ieri la întrunire, ca secţiile de poliţie în mediul rural să preia activitatea biroului/formaţiunii de poliţie rurală de la nivelul poliţiei municipale/orăşeneşti şi să coordoneze activitatea mai multor poliţii/posturi de poliţie comunală.

### Pe lângă parchete

În stabilirea secţiilor de poliţie în mediul rural se va ţine cont de actuala arondare la parchete privind activitatea de cercetare penală. Una sau mai multe secţii de poliţie rurală pot fi înfiinţate pe aria teritorială de acţiune a unui parchet de pe lângă judecătorie.

JA- M.P.

> Directivele reorganizării au fost transmise de către IGPR
>
> NICOLAE BĂTRÂN

### SEDIIUL VIITOARELOR SECŢII

Sediul secţiilor de poliţie care acţionează în mediul rural va fi stabilit la un municipiu/oraş sau la o poliţie comunală/post de poliţie comunal care are un spaţiu corespunzător derulării activităţii şi care se află, de regulă, în proximitatea zonelor din competenţă. Totodată, se vor menţine actualele sedii ale poliţiilor comunale/posturilor de poliţie comunale.

## Comasarea secţiilor de poliţie, reguli de bază

Secţiile de poliţie rurală vor coordona, de regulă, activitatea a 5 -10 posturi de poliţie comunale, care vor fi comasate în funcţie de:

- aşezarea geografică şi topografia comunelor;
- căile de comunicaţie şi distanţa între comune;
- suprafaţa administrativă a comunelor;
- numărul populaţiei;
- starea infracţională şi contravenţională. De precizat că se menţine actuala organizare la posturile de poliţie comunale din localităţile rurale care:
- sunt situate în zone izolate şi nu pot fi cuprinse în itinerariile de patrulare;
- au o situaţie operativă complexă;
- îndeplinesc alte criterii specifice de natură a nu afecta climatul de siguranţă publică.

# A început marşul din Arad spre Nădlac

**Secretarul de stat Eusebiu Pistru susţine că CNADNR a dat startul la construcţia autostrăzii Arad-Nădlac.**

**ARAD.** Noutăţi de pe cea mai aşteptată, de europeni, dintre autostrăzile din România: tronsonul Nădlac-Arad. Secretarul de stat din Ministerul Transporturilor, Eusebiu Pistru, ne-a precizat faptul că s-a dat deja ordinul de începere a lucrărilor! „Compania Naţională de Autostrăzi şi Drumuri Naţionale din România (CNADNR), prin Direcţia Regională de Drumuri Timişoara (DRDT) a dat pe 20 iunie ordinul de începere pentru proiectare şi construcţie a autostrăzii Nădlac-Arad. Termenul de finalizare, calculat din 20 iunie, este de 22 de luni, din care patru luni pentru proiectare şi alte 18 pentru execuţie", susţine Eusebiu Pistru. Oficialul a mai ţinut să precizeze că ministerul a luat decizia de a accepta demararea lucrărilor şi pe proiecte finalizate pe secţiuni. Dacă proiectul a fost finalizat doar pe o secţiune, acesta poate intra la avizat, iar mai apoi se pot începe lucrările aici, pentru a nu pierde timp.

> S-a dat, pe 20 iunie, ordinul de începere pentru proiectare şi construcţie autodtradă Nădlac-Arad
>
> EUSEBIU PISTRU

### Fără contestaţii la consultant

Eusebiu Pistru a mai precizat că, de curând, s-a încheiat şi ultima licitaţie de pe acest tronson, cea care urma să desemneze consultantul lucrării. "Nu am avut parte de nici o contestaţie. Ca atare, vom avea un singur consultant pe Nădlac-Arad, care va primi probabil ordin de începere (a supravegherii) lucrării peste o săptămână. Până aunci, lucrările vor fi verificate de DRDT". Pentru supervizarea lucrărilor de pe Arad-Nădlac, asociaţia câştigătoare va primi 20 de milioane de lei.

CNADNR a anunţat ieri că la închiderea perioadei de contestaţii în cazul licitaţiilor pentru supervizarea lucrărilor de proiectare şi execuţie a autostrăzilor de pe Coridorul IV Paneuropean, pentru supervizarea lucrărilor pentru contractul „Proiectare şi execuţie autostrada Nădlac - Arad şi Drum de legătură, Loturile 1 şi 2", pe o lungime de 38,8 km, valoarea estimată a contractului a fost de 27.619.692 lei fără TVA, iar valoarea ofertei câştigătoare depuse de Asocierea SC VIA Design-Omicron-Amepro SA - Consitrans a fost de 20.701.075,48 lei fără TVA. Finanţarea acestor contracte este asigurată din fonduri nerambursabile europene prin Fondul de Coeziune în cofinanţare cu fonduri de la Bugetul de Stat.

ADRIANA BARBU DĂNILĂ
adriana.barbu@informmedia.ro

Autostradă spre Nădlac, din 2013, susţin oficialii FOTO: A.B.D.

Nou
**Varice?**
**Tratament eficient şi modern !!**

**Tratăm varicele prin Scleroterapie Asistată Ultrasonografic (UGS) :**

- fără operaţie chirurgicală
- fără anestezie – este nedureroasă
- fără cicatrici postoperatorii
- fără absenţa de la serviciu / concediu medical
- pacientul îşi poate desfăşura activitaţile

zilnice obişnuite în câteva ore de la intervenţie.

**HEMOROIZI? FISURI ANALE?**
**TRATAMENT FĂRĂ OPERAŢIE**

Sunt folosite cele mai noi tehnici practicate in Comunitatea Europeană:
- Investigaţiile videocomputerizate
- Fototermocoagularea în spectru infraroşu
- Excizia cu unde de radiofrecvenţă

Colonoscopie şi Ecografie Abdominală Gratuite în cadrul tratamentului!

10% reducere din costul tratamentului pentru pensionari

Arad: 0257 213 888
LaurusMedical clinics
www.laurusmedical.ro

aradjob.ro

**ADMITERE 2011 – 2012**

**Argumente în favoarea înscrierii la aceste instituţii de învăţământ**

- Unităţile şcolare au specializările acreditate sau autorizate de M.E.C.T.S.
- Pentru elevii clase a IX- a, curs de zi, se acordă bursă, „Vasile Goldiş" ce acoperă taxa de şcolarizare.
- Practica elevilor de la specializarea economic se face în mari unităţi comerciale din Municipiu şi în Instituţii ale Administraţiei Financiare.
- Elevilor Şcolii Postliceale li se oferă posibilitatea efectuări practicii în unităţi sanitare din ţară sau, prin proiecte comune în străinătate.
- Program şcolar opţional de comun acord cu părinţii şi elevii
- Condiţii materiale dintre cele mai bune, peste nivelul multor unităţi din municipiul nostru.
- Cadre didactice cu mare experienţă profesională şi abilitate în consiliere.
- Accesibilitate la mijloacele de informare mass-media.
- Prioritate la înscrierea în învăţământul superior la Universitatea de Vest „Vasile Goldiş" Arad, taxa şcolară fiind mai mică cu un procent de până la 20%.

**I. Liceul Particular nr.1 Arad**

**A. Învăţământ gimnazial** - cursuri de zi,
clasa a V-a - engleză intensiv, limba germană
- informatică
Program:
8 - 13 cursuri
13 - 14 masa, program recreativ, sport, TV, internet
14 - 17 pregătirea lecţiilor sub supravegherea profesorilor
**B. Învăţământ liceal** – cursuri de zi, clasa a IX-a **fără taxă de şcolarizare**
Filiera teoretică:
- Filologie – 1 clasă
- Matematică – informatică – 1 clasă
Filieră tehnologică:
Specializare – economic – 1 clasă
**C. Învăţământ liceal** - frecvenţă redusă
- Filieră tehnologică
- Specializare – economic
Clasele IX – X – XI – XII – XIII
**Notă:** Absolvenţii profilului economic au posibilitatea susţinerii examenului în vederea obţinerii *Certificatului de calificare profesională – nivel 3 – Tehnician în activităţi economice*

**II. Şcoala Postliceală „Vasile Goldiş" Arad**

**A. Specializări în domeniul sanitar**
1. Asistent medical de farmacie – durata 3 ani
2. Asistent medical generalist – durata 3 ani
3. Asistent medical radiologie – durata 3 ani
4. Asistent medical de igienă şsănătate publică – durata 3 ani
5. Asistent medical de nutriţie şi dietetică – durata 3 ani
6. Asistent pentru ocrotirea persoanelor vârstnice – durata 2 ani

**Notă:** La Şcoala Postliceală au dreptul să se înscrie absolvenţi de liceu cu sau fără bacalaureat
Elevii au posibilitatea de a studia, opţional **«fără taxe suplimentare»**
Limba Engleză, Germană, Franceză, Italiană sau Spaniolă
**B. Detectiv particular** – durata 2 ani
**C. Cursuri de calificare**
- Tehnician cadastru funciar - topograf
- nivel 3 de calificare, durata 7 luni
- Tehnician în hotelărie/recepţioner
- nivel 3 de calificare, durata 7 luni;
- Paznici de vânătoare – nivel 2, durata 5 luni
- Îngrijitoare batrâni – nivel 1 de calificare, durata 2 luni

**Informaţii**
**-Str. Feleacului nr.1 telefon: 0257-256394; 0257-311083; 0257-280373**
**- E-mail licpart1@yahoo.com**

(H-92987)

# Tone de pui şi de mere confiscate la Nădlac

**ARAD.** Comisarii Gărzii Financiare Arad au confiscat 20.990 kg carne de pui si 17.843 kg de mere în valoare totală estimată de 162.000 lei, la punctul de trecere a frontierei Nădlac, după ce au constatat nereguli referitoare la documentele legale de însoţire a mărfii.

Anton Pop, comisar şef secţie Garda Financiară Arad, a declarat: „Comisarii Gărzii Financiare Arad s-au confruntat cu refuzul reprezentantului legal al firmei beneficiare de a prezenta documentele solicitate pentru verificare. S-a constatat astfel intenţia acestuia de sustragere de la plata obligaţiilor fiscale prin obstrucţionarea procesului de verificare a înregistrării şi declarării achiziţiilor intracomunitare efectuate. Marfa confiscată va fi valorificată conform prevederilor legale, iar contravaloarea acesteia va constitui venit la bugetul de stat". **JA-A.P.**

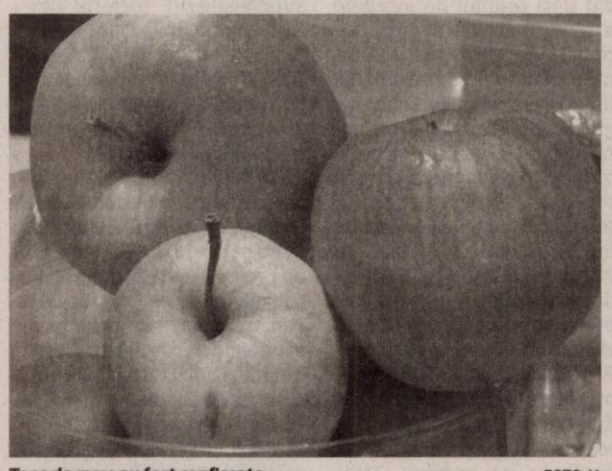

Tone de mere au fost confiscate FOTO:JA

## ÎNTRERUPERI DE CURENT

**Luni, 27 iunie 2011.** În municipiul Arad, h 8-12: Bd. Revoluţiei nr. 45-55, Vasile Milea, Nicolae Grigorescu(p), Ion Andreescu, Ioan Vidu, Călugăreni(p), Splai Praporgescu. În judeţ: h 9-18: Slatina de Mureş, Stejar, Lupeşti, Pârneşti, Baia; h 9-13: Vânători (p), Satu Nou, Şepreuş, Zimandu Nou; h 10-16: Criş-str. Argeş, Păcii, Sovata, Bucegi(p), Gării(p); h 9-15: Criş-str. Brânduşei(p), Eminescu(p), Nufărului(p), Privighetorii(p); h 9-17: Sânmartin(p); h 8-17: Cil, Rădeşti, Hălmăgel, Luncşoara, Toheşti, Poenari, Târnăviţa, Dărăşti, Iacobini; h 8-18: Păiuşeni(p), Chisindia(p); h 8-15: Aldeşti(p).

www.aradon.ro

# Lovitură penală pentru evazionişti

**După ani de zile prin sălile de judecată, Fiscul a reuşit să învingă în faţa unui evazionist.**

Cerealele sunt o marfă esenţială pentru orice economie FOTO:EPA

**ARAD.** Comerţul cu ridicata al cerealelor s-a dovedit a fi un domeniu cu risc crescut în ceea ce priveşte evaziunea fiscală. Cazurile cu sume impresionante demascate de inspecţia fiscală ajung în instanţă, iar uneori se lasă chiar cu condamnări.

„Începând cu luna august a anului 2008 o societate din judeţul Arad a început să desfăşoare activităţi comerciale considerabile în domeniul comerţului cu ridicata al cerealelor şi furajelor, această activitate urmărind în principal obţinerea unor foloase materiale ilegale prin deduceri de TVA fără drept", explică directorul executiv al Direcţiei Generale a Finanţelor Publice Arad, Marius Drăgănescu.

**„Filmul" evaziunii**

Modalitatea practică de fraudare a bugetului de stat era următoarea: societatea achiziţiona cereale de la persoane fizice de pe întreg teritoriul ţării, mare majoritate a operaţiunilor comerciale desfăşurându-se cu astfel de persoane. „Cunoscând împrejurarea că astfel de achiziţii excludeau dreptul de deducere a taxei pe valoarea adăugată conform dispoziţiilor Codului Fiscal, societatea a înregistrat operaţiuni nereale şi anume achiziţii de la persoane juridice, procedând la deducerea TVA-ului aferent cerealelor achiziţionate", mai spune Drăgănescu.

**Când s-a descoperit?**

Activitatea frauduloasă a societăţii a fost descoperită de organele fiscale doar după centralizarea formularelor 394 «Declaraţie informativă privind livrările/prestările şi achiziţiile efectuate pe teritoriul naţional», depuse de agenţii economici. Mai mult, conform Direcţiei Generale a Finanţelor Publice Arad, coordonatorul activităţii infracţionale împuternicit de către administratorul firmei să reprezinte interesele societăţii se află în prezent în stare de detenţie.

> Evazionistul s-a ales cu o condamnare pe o perioadă de patru ani
>
> MARIUS DRĂGĂNESCU

**Deznodământul: închisoarea**

Pentru faptele de evaziune fiscală dovedite, Secţia Penală a Tribunalului Arad a aplicat inculpatului o pedeapsă cu închisoarea pentru patru ani de zile şi plata a 2.119.099 lei despăgubiri civile în solidar cu partea civilmente responsabilă (agentul economic).

## SE AŞTEAPTĂ ŞI RECURSUL

Dosarul de evaziune fiscală a fost înaintat Curţii de Apel din Timişoara. Această instanţă ar urma să se pronunţe pentru soluţionarea eventualelor recursuri declarate în cauză. Rămâne de văzut dacă pedeapsa evazionistului va fi menţinută şi la instanţele superioare, dat fiind faptul că în majoritatea cazurilor, ce e drept cu evaziuni cu sume mai mici, pedepsele nu se dau cu executare.

ANDREEA PINTEA
andreea.pintea@informmedia.ro

# Programe TV Vineri, 24 Iunie

**CULTURAL**

07.00 Jurnalul cultural (r.) 07.30 Minorităţi (r.) 08.00 Metropolis (r.) 08.30 Toate vieţuitoarele mari şi mici (s.) 09.30 Cinema dreaming (r.) 10.00 Profil, poveste, personaj (r.) 10.55 Spre lună (d.) Partea I (r.) 12.00 Jurnalul cultural (r.) 12.30 Spectacool (r.) 13.00 Concertele TVRC (reluare) 14.00 Înapoi la argument (r.) 15.00 Jurnalul cultural 15.15 Săptămâna culturală 15.45 3 minute de celebritate 16.00 Teleshopping 16.15 Global 3000 (d.) 16.45 Minorităţi 17.15 Tabăra de idei (r.) 18.15 Arheologul lui Mussolini (d.) 19.15 Convingemă! 19.45 Concertele TVRC

**PRIMA TV**

07.00 Razbunarea Sfantului – drama, SUA 1969 (r.) 09.30 Intalnirea inimilor - telenovela, India (r.) 10.30 Cine stie, castiga 11.30 Prima zi 13.00 Sport, dieta si o vedeta (r.) 14.00 Intalnirea inimilor - telenovela, India 15.00 Mistere din trecut – serial mister, SUA 16.00 Nimic nu e sigur in dragoste – drama, SUA 2004 18.00 Focus 18 19.00 Focus Sport 19.30 Cireasa de pe tort 20.30 Disparitii – thriller, SUA 2008 22.30 Manuscrisul ucigas – thriller, SUA 1998 00.30 Focus (r.) 01.30 Disparitii – thriller, SUA 2008 (r.) 03.30 Manuscrisul ucigas – thriller, SUA

**ACASĂ**

07.45 Reţeta de ACASĂ (r.) 08.00 Cealaltă faţă a Analei (s.) 09.30 Numai iubirea (s.) 11.15 Numai iubirea (s.) 12.45 Iubire şi onoare (r.) (s.) 14.15 Clase 406 (s.) 15.15 Reţeta de ACASĂ 15.30 Impostoarea (s.) 16.30 Poveştiri adevărate - emisiune cu poveşti reale despre viaţă, prezentată de Ioana Maria Moldovan si Dan Cruceru Vremea de ACASĂ 17.30 Inimă sălbatică (s.) 18.30 Suflet rătăcit (s.) 19.30 Teresa (s.) 20.30 Iubire şi onoare (sfârşitul serialului) (s.) 22.30 Aurora (s.) 00.30 Reţeta de ACASĂ (r.) 00.45 Clase 406 (s.) 01.45 Iubire şi onoare (sfârşitul

**ANTENA 3**

06.00 Ştirile de dimineaţă cu Nadina Câmpean şi Marius Ioniţă 10.00 Previziunile zilei cu Sabina Iosub 11.00 Se întâmplă în România cu Maria Coman 12.00 Ştiri 13.00 Se întâmplă în România cu Maria Coman 14.00 Ştiri 15.00 Esenţial cu Alina Petrescu 17.00 100 min cu Alessandra Stoicescu 18.45 La ordinea zilei cu Dana Grecu şi Radu Tudor 20.00 Ştirea zilei cu Gabriela Vrânceanu Firea 21.00 Subiectiv cu Răzvan Dumitrescu. Emisiunea se adresează tuturor românilor, va aborda problemele arzătoare ale acestora, va prezenta soluţii politice şi/sau economice.

EVIDENŢIAZĂ-TE!

Text: DATA apariţiei:.....

.....

.....

.....

.....

.....

.....

Talon valabil până în 30 iunie 2011

Date personale:

Nume şi Prenume:

Telefon:

Buletin de identitate:

TALON + PREŢUL CATEGORIEI AFERENTE

Anunţurile se preiau zilnic, la ghişeu, până în ora 16[00], după această oră, se pot prelua doar prin intermediul sistemului online de preluare al anunţurilor disponibil pe www.jurnalaradean.ro . Anunţurile de mică publicitate din Jurnal Arădean se publică pe baza talonului din ziar
Redacţia nu îşi asumă responsabilitatea pentru conţinutul anunţurilor de mică publicitate!

JURNAL ARĂDEAN

ROMÂNIA
JUDEŢUL ARAD
CONSILIUL JUDEŢEAN

## DISPOZIŢIA NR. 609
### din 23.06.2011
### privind convocarea Consiliului judeţean Arad în şedinţă ordinară

Preşedintele Consiliului judeţean Arad,

În temeiul prevederilor art. 94 (2) şi art. 106 (1), din Legea 215/2001-Legea administraţiei publice locale, republicată,

**DISPUNE:**

Articol unic: Consiliul judeţean Arad se convoacă în şedinţă ordinară în data de 29.06.2011, ora 14:00, în sala E 2 11, a Consiliului judeţean Arad, cu următoarea

**ORDINE DE ZI:**

1. Proiect de hotărâre privind aprobarea taxelor pentru serviciile prestate de Direcţia Judeţeană de Evidenţă a Persoanelor Arad în anul 2012.
2. Proiect de hotărâre privind aprobarea tarifelor pentru serviciile de interes judeţean prestate de Biblioteca Judeţeană „A.D. XENOPOL" Arad în anul 2012.
3. Proiect de hotărâre privind aprobarea tarifului pentru eliberarea licenţei de traseu în vederea efectuării transportului public judeţean de persoane prin curse regulate speciale, în judeţul Arad.
4. Proiect de hotărâre privind aprobarea tarifelor pentru eliberarea autorizaţiilor speciale de transport, pentru transporturile efectuate cu vehicule cu tonaj şi/sau gabarit depăşit, pe drumurile judeţene, pe anul 2012.
5. Proiect de hotărâre privind aprobarea taxelor specifice Complexului Muzeal Arad pe anul 2012.
6. Proiect de hotărâre privind aprobarea taxelor judeţene pe anul 2012 pentru activităţile de urbanism şi autorizare.
7. Proiect de hotărâre privind aprobarea concesionării a 20 de foraje din frontul de captare Arad împreună cu instalaţiile/echipamentele/dotările şi terenul aferent.
8. Proiect de hotărâre privind închirierea unui spaţiu din imobilul înscris în C.F. nr. 300075 – Gurahonţ.
9. Proiect de hotărâre privind radierea dreptului de administrare notat în favoarea Consiliului Judeţean Arad, în C.F. nr. 318065 – Arad.
10. Proiect de hotărâre privind aprobarea drepturilor băneşti aferente personalului didactic din învăţământul special care solicită cheltuieli de deplasare pe luna mai 2011.
11. Proiect de hotărâre privind aprobarea Convenţiei şi a Statutului Grupării Europene de Cooperare Teritorială Bekes – Arad (EGTC Bekes – Arad) şi desemnarea reprezentanţilor Judeţului Arad în Adunarea Generală.
12. Proiect de hotărâre privind aprobarea organigramei, a statului de funcţii şi a Regulamentului de Organizare şi Funcţionare pentru Spitalul Clinic Judeţean de Urgenţă Arad, ca urmare a reorganizării acestuia.
13. Proiect de hotărâre privind aprobarea organigramei, a statului de funcţii şi a Regulamentului de Organizare şi Funcţionare pentru Centrul Cultural Judeţean Arad, ca urmare a reorganizării acestuia.
14. Proiect de hotărâre privind aprobarea organigramei şi a statului de funcţii pentru aparatul de specialitate al Consiliului Judeţean Arad, ca urmare a reorganizării acestuia.
15. Proiect de hotărâre privind aprobarea preţurilor şi tarifelor la serviciile publice de alimentare cu apă potabilă, apă industrială şi de canalizare-epurare practicate de SC „Compania de Apă Arad" SA.
16. Proiect de hotărâre pentru modificarea şi completarea Hotărârii Consiliului Judeţean nr. 353/30.10.2009 privind aprobarea contractării unei finanţări rambursabile interne, în valoare de 7.500.000 euro pentru susţinerea financiară a investiţiei: Pod peste râul Mureş pe DJ 709 E, km 3+160, Pecica - Sânpetru German.
17. Proiect de hotărâre pentru modificarea şi completarea Hotărârii Consiliului Judeţean nr. 354/30.10.2009 privind aprobarea contractării unei finanţări rambursabile interne în valoare de 19.400.000 euro, pentru susţinerea financiară a următoarelor investitii: 1. Sistem integrat de gestionare a deşeurilor la nivelul judeţului Arad; 2. Modernizare tronson Julița-Mădrigeşti componenta a traseului turistic E68 - Moneasa şi a cheltuielilor aferente proiectului Traseul turistic Julița – Mădrigeşti.
18. Proiect de hotărâre pentru modificarea şi completarea Hotărârii Consiliului Judeţean nr. 277/22.10.2010 privind contractarea de către Consiliul Judeţean Arad a unei finanţări rambursabile interne/externe în valoare de maxim 7.000.000 euro, pentru realizarea unor obiective de investiţii de interes judeţean.
19. Proiect de hotărâre privind retragerea dreptului de administrare directă a Direcţiei Generale de Asistenţă Socială şi Protecţia Copilului Arad asupra unui imobil situat în localitatea Ineu, str. Eminescu, f.n.- Complex pentru Tineret Şicula şi darea în administrare directă a acestuia către Grupul Şcolar „Sava Brancovici" Ineu.
20. Proiect de hotărâre privind închirierea prin licitaţie publică a unui spaţiu din imobilul situat în municipiul Arad, str. Banu Mărăcine, nr. 22, bl. 1, sc. E, parter.
21. Proiect de hotărâre privind rectificarea bugetului general de venituri şi cheltuieli al Judeţului Arad pe anul 2011.
22. Diverse.

**PREŞEDINTE,** Nicolae Ioţcu

**SECRETAR AL JUDEŢULUI,** Ioan Silaghi

(H-176292)

RECLAME

# Pichetare pentru judeţul Arad

**Comitetul pentru Salvarea Judeţului a decis ca primă acţiune protestul în faţa Consiliului Judeţean.**

Comitetul pentru Salvarea Judeţului Arad, la prima întâlnire FOTO: S.B.

**ARAD.** Zeci de arădeni - reprezentanţi ai organizaţiilor civice, ai sindicatelor şi ai partidelor politice din opoziţie s-au întrunit, ieri, pentru a dezbate pe tema regionalizării. Comitetul pentru Salvarea Judeţului Arad a avut prima întrunire pentru a stabili câteva dintre acţiunile viitoare pe care membrii le vor întreprinde în demersul lor de a stopa regionalizarea.

„Luăm act cu îngrijorare de intenţia preşedintelui Băsescu şi a PDL de desfiinţare a judeţului Arad şi considerăm că această decizie este o tragedie pentru judeţul şi municipiul Arad", a subliniat, încă de la început, Claudiu Cristea.

Dan Artimon a enumerat câteva dintre măsurile care urmează a fi luate. Prima, pichetarea, săptămâna viitoare, a sediului CJA, înaintea şedinţei. Asta, deoarece aici s-a depus deja proiectul privind organizarea unui Referendum pentru a-i întreba pe arădeni dacă sunt sau nu de acord cu desfiinţarea judeţului.

**Politicul**

Dorel Căprar (PSD) a subliniat că va trebui întocmită o scrisoare deschisă către arădeni şi totodată „să includem în protestul nostru şi problema comprimării instituţiilor deconcentrate. Există riscul ca toate instituţiile să ajungă la Timişoara". Ioan Cristina (PNL) a precizat: „Argumentele lui Traian Băsescu privind regionalizarea nu stau în picioare. Cred că USL şi societatea civilă din Arad ar trebui să iniţieze un program numit «ieşirea din demenţă», al cărui finalitate să ducă la suspendarea preşedintelui".

**LA CUVÂNT, APROAPE TOŢI PARTICIPANŢII**

Ilie Don, liderul Cartel Alfa, ese de părere că va fi o bătălie crâncenă, de genul unui meci Poli - UTA. Simion Jarko, preşedintele Uniunii Sârbilor, a subliniat că Timişoara nu merită să fie partenera Aradului. Dănuţ Ieneşescu, liderul SDÎ, a precizat că organizaţia pe care o reprezintă va participa la acţiunile de protest ce urmează să fie organizate etc.

SIMONA BUTARU
simona.butaru@informmedia.ro

ACCENTE

**Tristan Mihuţa**

# Un atac lipsit de eleganţă

Surprinzător şi, totuşi, mereu acelaşi, preşedintele Traian Băsescu. Surprinzător, pentru că vine mereu cu alte şi alte subiecte pe care ni le aruncă în faţă şi care devin repede „discuţii naţionale".

Acelaşi, pentru că tot ce ne spune este de sorginte pur băsesciană - nu are la bază nici o fundamentare ştiinţifică, nici un demers logic. Sunt opinii de amator. Sigur, nu ar fi niciun bai - doar sunt atâţia în ţara asta care flecăresc în jurul unui pahar de vorbă -, dacă cel care flecăreşte, cu pretenţia de a rosti adevăruri imuabile şi indiscutabile, nu ar fi şeful statului. Dar, vai!, dumnealui e preşedintele unei ţări, fie ea şi România.

> Preşedintele nostru are o impresie deplorabilă despre înaintaşii săi întru păstorirea neamului

De data aceasta, printre atâtea „proiecte" fantasmagorice de reformare a statului, preşedintele Băsescu a şocat opinia publică din ţară şi din străinătate ( a se vedea presa străină de ieri) prin atacuri grobiene la adresa Regelui Mihai I. Preşedinte l-a „evaluat" pe rege ca fiind un trădător, o fostă slugă a ruşilor. Cineva încerca să descifreze ce calcul politic a avut în vedere preşedintele, când l-a denigrat pe rege.

Nu cred să fi existat vreun calcul. Pur şi simplu preşedintele nostru are o impresie deplorabilă despre înaintaşii săi întru păstorirea neamului. Îl scot din sărite slăbiciunile, neputinţele acestora, lipsa lor de performanţă în modernizarea statului. Aşa că, niciunul dintre antecesori nu merită nici măcar respectul presupus de o sumară condescendenţă.

De-a lungul timpului, toţi foştii şefi ai statului au trecut prin furcile caudine ale neiertătorului, exigentului Băsescu. Ne amintim, fireşte, de gestul preşedintelui Băsescu de a le întoarce spatele lui Ion Iliescu şi lui Emil Constantinescu, de Ziua Naţională, refuzând să le întindă mâna în semn de salut protocolar, dacă nu pentru respectul cuvenit unor foşti şefi ai statului.

Cineva care disprețuiește pe antemergătorii săi, diferitele categorii socio-profesionale, instituţiile statului, nu mai poate surprinde prin nimic. Nici măcar prin atacul murdar asupra Regelui Mihai.

Traian Băsescu pare să aibă impresia că este singurul care pricepe ce aşteaptă acest popor şi ce trebuie făcut ca românii să apuce, în sfârşit, pe cale cea bună şi dreaptă. Şi e convins că nu greşeşte. Dar greşeşte. Şi încă profund, pentru că, aşa cum se spune, nimeni nu e profet în ţara lui.

tristan.mihuta@informmedia.ro

# Frumuseţe la vârsta a treia

**ARAD.** Agitaţie mare, ieri, la Centrul de zi pentru vârstnici din cartierul Aurel Vlaicu. A fost o zi destinată înfrumuseţării. Tuns, vopsit, coafat, manichiură, pedichiură, cosmetică şi masaj facial... Nu mai puţin de 50 de pensionari, membri ai centrului, au beneficiat gratuit de aceste servicii. De schimbarea de look a vârstnicilor s-au ocupat, aşa cum se-ntâmplă-n fiecare lună de câţiva ani încoace, cursantele Liceului UCECOM „Spiru Haret" Arad. Ele le-au făcut doamnelor cârlionţi şi cocuri, le-au dat cu ojă pe unghii, apoi au decorat unghiile cu abţibilduri, le-au pensat şi le-au vopsit genele şi sprâncenele... ce mai, le-au răsfăţat de-adevăratelea! Nici bărbaţii nu au „scăpat" de acest tratament special: s-au tuns (aşa cum au impus-o gradele Celsius de afară), şi-au făcut pedichiura, iar unii au îndrăznit să solicite chiar mici servicii de cosmetică.

Dincolo de faptul că nimeni nu a trebuit să plătească niciun leu pentru serviciile de înfrumuseţare, cel mai mare câştig al vârstnicilor a fost confortul psihic, starea de bine pe care au avut-o când au plecat acasă. Căci, să recunoaştem, altfel te simţi când eşti frumos aranjat(ă)! **JA-D.D.**

aradon.ro
Pentru mai multe foto

Au înfrumuseţat vârstnicii FOTO: D.D.

Termenul de valabilitate a cardului este de şase luni FOTO: FAN

# Cardul face bine sănătăţii

**Sute de arădeni au beneficiat de servicii medicale pe baza cardului european de asigurări de sănătate.**

**ARAD.** Numărul arădenilor care au beneficiat de servicii medicale, pe baza cardului european de asigurări de sănătate ne demonstrează că e bine să avem la noi un astfel de document, atunci când călătorim în străinătate. „Cardul european nu este un document care condiţionează deplasarea asiguraţilor noştri în alte ţări membre UE, dar este un document justificativ al calităţii de asigurat, util pentru cazurile în care acordarea de servicii medicale devine necesară pe parcursul şederii temporare în străinătate a persoanelor asigurate care călătoresc în interes de serviciu, de studii sau pur şi simplu ca turişti" - explică Bianca Găicean, purtător de cuvânt al Casei de Asigurări de Sănătate (CAS) Arad.

Cardul european de asigurări de sănătate se obţine uşor şi nu costă nimic. Cei interesaţi trebuie doar să solicite CAS eliberarea documentului, cardul urmând să fie livrat la domiciliu prin intermediul serviciilor poştale, în termen de 7-10 zile de la depunerea cererii. „Pentru situaţii excepţionale, când deplasarea este de urgenţă, se poate elibera un document provizoriu de înlocuire a cardului european, cu valabilitate limitată la câteva zile" - menţionează Bianca Găicean.

# Şomerii arădeni sunt instruiţi gratuit

**ARAD.** Şomerii arădeni sunt instruiţi gratuit să obţină o nouă calificare. În cadrul celor trei cursuri de calificare nu mai puţin de 43 de şomeri din judeţul Arad vor învăţa altă meserie. Proiectului se numeşte „Calificare / Recalificare - o soluţie pentru reintegrarea şomerilor pe piaţa muncii", realizat de Fundaţia Româno - Germană, centru de pregătire şi perfecţionare Vladimirescu. În prezent se desfăşoară cursuri pentru meseriile: bucătar, lucrător în structuri pentru construcţii şi lucrător în tâmplărie. Vor urma meseriile: maşinist pod rulant, lucrător finisor pentru construcţii şi coafor. Absolvenţii cursurilor vor primi o subvenţie de 120 lei /lună şi vor fi sprijiniţi pentru căutarea unui loc de muncă.

**JA - V.G.**

# Întâlnire de gradul III cu Dumitru Prunariu

**ARAD.** Arădeni pasionaţi de astronomie sau cei care vor să-l vadă pe celebrul astronaut, dr. Dumitru Prunariu, sunt invitaţi vineri seara, de la ora 18.00, în sala de conferinţe din Complexul M al Universităţii „Aurel Vlaicu" pentru a-l asculta şi vedea pe singurul român care a cucerit spaţiul. Alături de el vor fi prezenţi dr. Farkaş Ladislau, astronom la Observatorul Astronomic din Timişoara, dr. Humberto Medina, senior lecturer în inginerie aerospaţială la Universitatea Coventry din Marea Britanie. Evenimentul este organizat sub patronajul Rotary Club Arad. „Dorim ca prin acest tip de evenimente să creem posibilitatea arădenilor de a întâlni personalităţi din diferite domenii", punctează ing. Adrian Luca, preşdintele clubului arădean. **JA-M.A.**

Dumitru Prunariu FOTO:FAN

# Gunoi cu facturi returnate

**Planul integrat de management al deşeurilor a demarat cu scârţâituri, dar promite o redrasare rapidă.**

Colectarea deşeurilor pune mai multe probleme decât era de aşteptat FOTO: JA

**GHIOROC.** „Înainte de a lucra cu Lipova, unde practic suntem parteneri alături de Păuliş, Zăbrani şi Lipova, într-un proiect care a început anul trecut prin vară-toamnă, am lucrat cu alţi operatori. Acelora le plăteam aproximativ 14 mii de lei pe lună. În cadrul acestui proiect, noi trebuie să înfiinţăm un operator unic care trebuie să deservească toate cele patru unităţi şi care va intra în funcţiune în cursul lunii viitoare. Este adevărat că a durat câteva luni înfiinţarea acestui serviciu, pentru că nu e vorba de înfiinţarea unui simplu SRL. În momentul în care acea societate îşi va intra în funcţie, se vor stabili şi nişte costuri vis-a-vis de distanţă, de condiţii specifice de drum (rovientă) pentru fiecare unitate administrativă", a punctat edilul din Ghioroc, Mircea Luca.

**Problema facturilor**

Problema de la Ghioroc a fost sesizată de către preşedintele organizaţiei Partidului Conservator din localitate, Florentin Meşter. „Asocierea într-un sistem de gestionare a deşeurilor ar fi trebuit să aducă costuri mai mici pentru locuitori, însă se pare că administraţia locală e nevoită să scoată mai mulţi bani pentru servicii ce nu se dovedesc a fi de calitate", a punctat Meşter.

De partea cealaltă, primarul din Ghioroc explică: „E adevărat că pentru lunile noiembrie şi decembrie am plătit aproximativ 19 mii de lei, cu circa cinci mii mai mult decât până acum, însă acum am returnat facturile şi am cerut să fie recalculate la costul exact, nu la unul estimativ".

**ANDREEA PINTEA**
andreea.pintea@informmedia.ro

**→ ORELE SUPLIMENTARE**

„Pentru a se ridica gunoiul la timp e nevoie ca omul să lucreze o oră, două peste program, iar noi sperăm să putem negocia un sistem prin care să îi şi recompensăm pe cei ce vor munci mai mult", a mai adăugat primarul Mircea Luca.

# Restaurarea, un gest către UDMR

**ARAD.** Preşedintele organizaţiei municipale PNL, Florin Galiş, susţine că restaurarea Statuii Libertăţii din Parcul Reconcilierii ar trebui să fie făcută de reprezentanţii UDMR. „Atât UDMR - ul, cât şi ONG-urile culturale sau partidele din Ungaria, prin care sunt aduşi turişti maghiari în vizită la Statuia Libertăţii, au capacitatea financiară de a restaura monumentul. Am însă impresia că această restaurare se înscrie pe linia concesiilor politice făcute UDMR-ului de către PDL", a declarat Florin Galiş.

# Gata banii pentru programul Casa Verde

**ARAD.** Agenţia pentru Protecţia Mediului Arad (APM) anunţă că fondurile alocate judeţului nostru pentru programul „Casa Verde" au fost deja epuizate. „Programul Casa Verde s-a bucurat de un real succes, arădenii epuizând fondul alocat, în valoare de 2.129.937 de lei", anunţă Dana Dănoiu, directorul APM. Conform statisticilor, până în prezent au fost depuse 354 de dosare de finanţare, dintre care 316 dosare pentru instalarea panourilor solare, 28 pentru centrale termice pe bază de peleţi, brichete sau tocătură lemnoasă, şi zece pentru instalarea pompelor de căldură.

Dănoiu anunţă că arădenii pot depune în continuare dosare până în data de 15 august. „După această dată se va realiza o redistribuire a fondurilor între judeţe, sumele rămase disponibile în unele judeţe urmând a fi acordate celor care au epuizat fondurile", conchide Dana Dănoiu.

**JA-A.G.**

# Colaborare cu Serbia

**ARAD.** Consulul general al Republicii Serbia, Lazar Manojlovic, s-a aflat, ieri, într-o vizită oficială la Arad. La discuţii au luat parte prefectul Călin Bibarţ, viceprimarul Geanina Pistru, vicepreşedintele CJA, Cristian Drăgan şi Simion Jarko, preşedintele Uniunii Democrate a Sârbilor din Arad.

Oficialul a subliniat că este foarte important ca oraşe din ţara sa şi din Arad să se înfrăţească, pentru a întări relaţiile economice, sociale şi culturale. „I-am prezentat domnului consul eforturile pe care Guvernul României le-a făcut, inclusiv financiar, pentru reabilitarea mănăstirii de la Bezdin", a declarat prefectul Călin Bibarţ. **JA – S.B.**

Au stabilit direcţii de colaborare FOTO: FAN

# A murit rănitul de la Bucureşti

**ARAD.** Dintr-o regretabilă eroare, în ziarul nostru de miercuri, în materialul „A decedat la Judeţean", se specifică faptul că rănitul decedat în explozia de la Pecica este cel internat la Arad.

Persoana care a murit este cea care a fost transportată la Spitalul de Arşi din Bucureşti.

Pacientul internat în Spitalul Judeţean Arad a avut o evoluţie a sănătăţii bună şi e externat. Cei doi muncitori au fost răniţi în urma exploziei unui transformator de energie electrică.

# Cercetarea, punctul forte al UAV

**UAV este singura reprezentantă a României în cadrul unui proiect european de cercetare**

Rectorul UAV, Lizica Mihuţ alături de Florentina-Daniela Munteanu FOTO:JA

**ARAD.** Universitatea „Aurel Vlaicu" din Arad este singura universitate din România implicată în proiectul european de cercetare „Folate-based nanobiodevices for integrated diagnosis/therapy targeting chronic inflammatory diseases - NANOFOL". Proiectul, care se derulează de 18 luni, are la bază o strategie inovatoare în nanotehnologii de a diagnostica şi trata artrita reumatoidă, o boală inflamatorie cronică ce afectează mai mult de 2 miloane de persoane la nivel european. Întâlnirea celor 13 parteneri a avut loc la Paris iar universitatea arădeană a fost reprezentată de prof.univ.dr. Florentina-Daniela Munteanu, care face parte din comitetul de conducere al proiectului. „Până în prezent au fost îndeplinite toate obiectivele propuse în planul de lucru de la începutul proiectului. Consorţiul a discutat şi definitivat câteva posibilităţi strategice de obţinere a nanodispozitivelor astfel încât să se obţină produse tehnologice cu potenţial terapeutic" a menţionat Florentina Munteanu. „Aşa cum spuneam de atâtea ori, faptul că suntem implicaţi în proiecte europene alături de mari centre universitare sau institute de cercetări internaţionale, este o dovadă a profesionalismului cadrelor noastre didactice, a excelentei lor pregătiri" a punctat prof. univ. dr. Lizica Mihuţ, rectorul UAV.

**JA.M.A.**

# Drum Curtici - Lokoshaza

**ARAD.** Primarul Curticiului, Nicolae Aaniţei, a prezentat, ieri, un proiect ce se află pe masa Comisiei Europene spre aprobare. Este vorba despre un drum transfrontalier, prin care Curticiul ar urma să fie legat de localitatea maghiară Lokoshaza. „În acest moment sperăm să primim undă verde de la Comisie pentru a putea începe lucrările la acest drum extrem de necesar. Practic, drumul Curtici - Lokoshaza va fi în paralel cu conducta de apă dintre România şi Ungaria", a explicat edilul din oraşul arădean de graniţă. **JA-A.P.**

Nicolae Aaniţei FOTO: A.P.

# 28 de localităţi, fericite de Guvern

**ARAD.** Executivul a decis la rectificarea bugetară din această săptămână să aloce fonduri suplimentare pentru 28 de localităţi din judeţul nostru. Deputatul PDL, Iustin Cionca este cel care a făcut publică informaţia, ieri, în cadrul unei conferinţe de presă susţinută la sediul partidului din Arad. „Suma totală pe care a primit-o Aradul prin această rectificare este de 1.630 mii lei, adică aproximativ 400 de mii de euro", a explicat Cionca.

Iustin Cionca FOTO: A.P.

Printre localităţile care au primit fonduri suplimentare de la centru se numără: Almaş, Cermei, Covăsânţ, Dieci, Felnac, Hălmăgel, Peregu Mare, Petriş, Şicula, Şilindia, Vârfurile şi Zădăreni cu câte 50 de mii de lei fiecare, Ususău - 55 mii lei, Pecica - 60 mii lei, Macea, Secusigiu şi Şepreuş cu 70 de mii lei, Săvârşin şi Tauţ cu 75 de mii de lei, Ghioroc, Grăniceri, Sebiş şi Târnova cu 100 de mii de lei. Ceva mai puţini bani au fost îndrumaţi către: Olari - 40 mii lei, Birchiş, Moneasa şi Zăbrani (30 mii lei), în timp ce Frumuşeniul a primit 25 mii lei.

**JA-A.P.**

# Consideră retragerea americană, un act simbolic

**KABUL.** Talibanii au relativizat, joi, începutul retragerii militare americane din Afganistan, anunțată de președintele Barack Obama, văzând în aceasta un act "simbolic" și insuficient.

**Retragerea**

Rebelii „consideră acest anunț privind retragerea a 10.000 de militari în acest an doar un act simbolic care nu va mulțumi nici comunitatea internațională, nici poporul american, sătul de război".

Ei acuză, de asemenea, Statele Unite ale Americii că „au oferit de mai multe ori speranțe false națiunii lor privind încheierea războiului, anunțând o victorie fără niciun fundament".

Barack Obama a anunțat cu câteva ore înainte retragerea, până în vara lui 2012, a unei treimi dintre forțele americane staționate în Afganistan, respectiv 33.000 soldați, dintre care 10.000 în acest an, decizie justificată, potrivit lui, de loviturile date Al-Qaida, la zece ani de la invadarea țării în urma atacurilor de la 11 septembrie.

**Sursa: Mediafax**

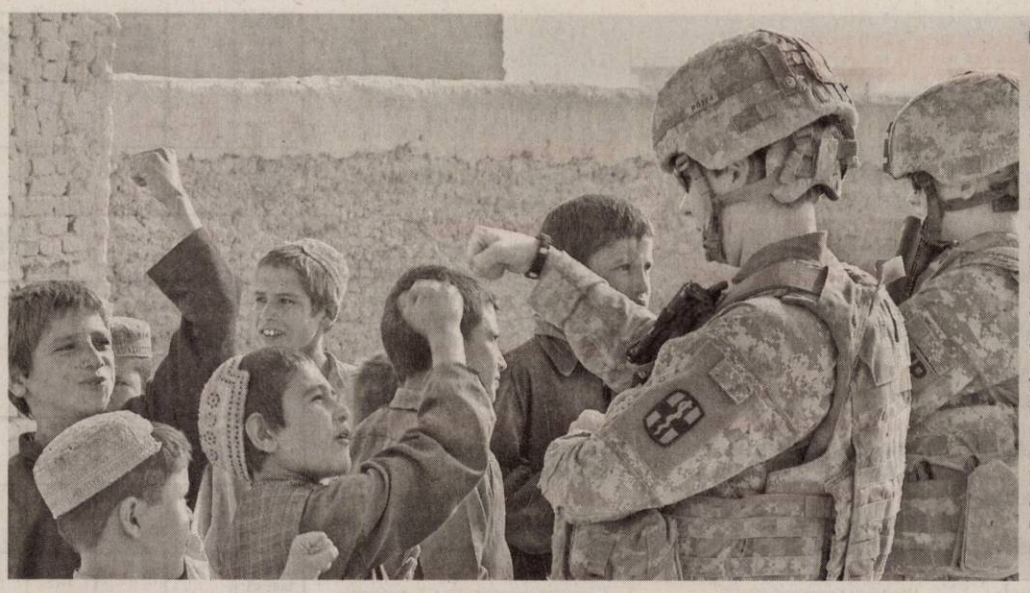

**JOACĂ**

Un grup de copii afgani stau de vorbă cu soldați americani în timpul unei misiuni în Kandahar, Afganistan. Președintele american Barack Obama a anunțat că 33.000 de soldați americani vor fi retrași din Afganistan în următoarele 15 luni, începând cu luna iulie. Soldații americani vor transfera responsabilitatea poliției afgane și a forțelor militare, care va fi finalizată până în 2014.

FOTO: EPA

# Adrian Severin, fără imunitate

**Anchetele privind acuzațiile de corupție aduse de The Sunday Times produc urmări.**

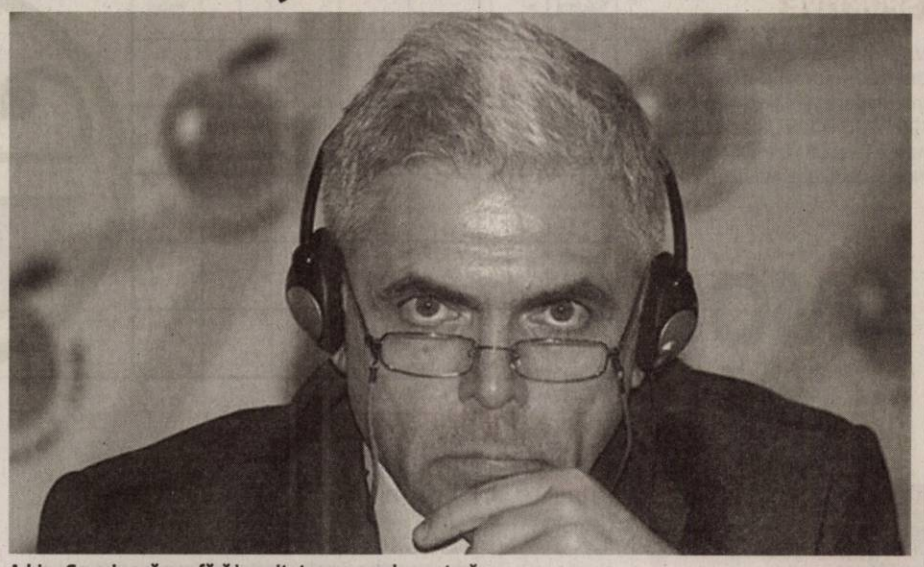

Adrian Severin a rămas fără imunitatea europarlamentară FOTO: EPA

**BUCUREȘTI.** Parlamentul European a aprobat, ieri, ridicarea imunității eurodeputatului Adrian Severin, adoptând raportul Comisiei JURI în acest sens. Raportul redactat de europarlamentarul Francesco Speroni a fost votat prin ridicare de mână, de către majoritatea eurodeputaților. Votul nu a fost înregistrat electronic. Potrivit procedurilor PE, după votul din plen, decizia de ridicare a imunității va fi comunicată autorităților române. După audierea în Comisia JURI, Adrian Severin declara, că dorește clarificarea cazului său, acuzând „manevre absolut asemănătoare și de înscenări absolut din aceeași familie" ca în cazul lui Dominique Strauss-Kahn. La data de 21 martie 2011, în urma unor materiale audio-video date publicității de publicația britanică The Sunday Times, procurorii DNA s-au sesizat din oficiu. Reporterii de la Sunday Times au înregistrat o discuție cu europarlamentarul PSD Adrian Severin, în biroul acestuia de la Strasbourg, material video-audio în care eurodeputatul vorbește despre demersurile făcute pentru introducerea unui amendament la o directivă europeană. Reporterii ziarului britanic le-au propus mai multor deputați - un român, un sloven și un austriac - să plătească 100.000 de euro în schimbul unor amendamente a căror adoptare ar putea-o obține. Cei trei deputați au acceptat. Adrian Severin, fost vicepremier român, a trimis un e-mail falșilor lobbyiști, afirmând: „Doar ca să știți că amendamentul pe care îl vreți a fost depus la timp". **Sursa: Mediafax**

# Tancuri şi militari la frontiera cu Turcia

**ANKARA.** Tancuri și militari sirieni au fost mobilizați joi în apropierea frontierei turce, iar sute de refugiați sirieni au trecut în Turcia, informează AFP. Sute de militari cu tancuri au pătruns dimineață în satul Khirbet al-Joz (nord-vest), la mai puțin de un kilometru de frontieră. Un locuitor al satului Guvecci a anunțat că a observat numeroase tancuri și militari pe dealul unde este localitatea. La câțiva kilometri de Guvecci, sute de refugiați sirieni au traversat frontiera spre Turcia, fiind preluați de autoritățile turce care îi vor transporta spre tabere speciale. Președintele Semilunei Roșii turce, Tekin Kucukali, a venit la Guvecci, precizând că 600 de refugiați au trecut în Turcia. Mii de refugiați sirieni sunt de peste o săptămână la frontiera cu Turcia, unii refuzând să își părăsească țara de teamă că ar putea să nu se mai întoarcă niciodată.

**Sursa: Mediafax**

# Ar putea fi sancționați

**CHIȘINĂU.** Deputații Partidului Liberal au propus joi sancționarea deputaților din fracțiunea comunistă, pentru că aceștia boicotează nemotivat ședințele legislativului. Deputatul liberal Vlad Lupan a propus ca aceștia să fie lipsiți de salarii, mașini și telefoane de serviciu. Președintele parlamentului Marian Lupu a declarat că regulamentul parlamentului nu prevede pârghii de sancționare a deputaților, dar i-a încurajat pe colegii din Alianța pentru Integrare Europeană să vină cu un proiect de inițiativă legislativă în acest sens. Fracțiunea PCRM a anunțat că va boicota ședințele legislativului până când instanța de judecată se va pronunța la solicitarea lor de a organiza alegeri repetate în municipiul Chișinău.

# Summit NATO şi reuniune G8

**WASHINGTON.** Statele Unite vor organiza un summit NATO consacrat Afganistanului, în mai 2012, la Chicago, unde se va desfășura în același timp o reuniune a liderilor G8, a anunțat miercuri un oficial american de rang înalt.

Statele Unite au găzduit pentru ultima dată un summit G8 în Georgia, în 2004. Un alt summit internațional, cel al Forumului economic Asia-Pacific (APEC), se va derula în toamnă în Hawaii.

Summitul NATO le va permite membrilor Alianței Nord-Atlantice să examineze urmările reuniunii lor din noiembrie 2010, de la Lisabona.

**MITING AL OPOZIȚIEI**

Poliția din Belarus a arestat cel puțin 25 de persoane, între care mai mulți jurnaliști, miercuri seara, în încercarea de a împiedica un miting al opoziției în centrul capitalei Minsk, pentru care au fost lansate apeluri pe rețelele de socializare, relatează AFP. Uniunea Europeană a consolidat, luni, sancțiunile sale împotriva apropiaților președintelui Aleksandr Lukașenko, vizând, pentru prima dată, întreprinderi. FOTO: EPA

# Întâlnire secretă la Bruxelles

**BRUXELLES.** Înaltul reprezentant UE pentru Politică Externă, Catherine Ashton, a participat la o reuniune în format restrâns pe tema procesului de pace din Orientul Mijlociu, spre nemulțumirea unor state membre UE, informează publicația electronică EUObserver.

Ministrul luxemburghez de Externe, Jean Asselborn, care are o atitudine propalestiniană, a organizat reuniunea pe tema procesului de pace israelo-palestininian pe 19 iunie.

La eveniment au participat ministrul britanic de Externe, William Hague, șeful diplomației germane, Guido Westerwelle, omologul suedez, Carl Bildt, și Ashton. La reuniune a fost prezent și secretarul general al Ligii Arabe, Amr Moussa, ministrul egiptean de Externe, Nabil Elaraby, un oficial din Iordania și negociatorul-șef palestinian, Saeb Erekat.

La reuniune nu au fost invitați reprezentanți ai statelor care au aderat de curând la Uniunea Europeană și nici oficiali israelieni.

Unele state membre UE au fost deranjate de prezența lui Ashton la reuniune, denunțând lipsa unor reprezentanți ai noilor țări membre și atitudinea propalestiniană.

**Sursa: Mediafax**

Catherine Ashton FOTO: EPA

# Grecii pregătesc o nouă grevă generală

**ATENA.** Principalele centrale sindicale din Grecia au lansat un apel pentru organizarea unei greve generale pe 28 și 29 iunie, în timpul votului Parlamentului privind noul plan de austeritate solicitat de zona euro, informează AFP.

„Ținând cont de planul bugetar pe termen mediu, convenit între Guvern și creditori, am decis să organizăm o grevă generală de 48 de ore pe 28 și 29 iunie", a comunicat principala centrală sindicală greacă, GSEE.

Sindicatul angajaților din sectorul public, Adedy, a anunțat că se alătură inițiativei. Protestatarii „indignați" greci, care se află în fața Parlamentului din 25 mai, au făcut apel la noi manifestații tot pe 28 și 29 iunie.

Aprobarea controversatului plan de austeritate este o condiție pentru primirea de către Grecia a celei de-a cincea tranșe a împrumutului de 110 miliarde de euro acordat de UE și FMI.

**Sursa: Mediafax**

# Muammar Kadhafi, „pus cu spatele la zid"

**„Vom rămâne, vom rezista şi nu ne vom supune. Loviţi cu rachete voastre doi, trei, zece sau 100 de ani".**

**TRIPOLI.** Colonelul Muammar Kadhafi a afirmat miercuri seara că este „pus cu spatele la zid" dar că nu se teme de moarte și că bătălia împotriva Occidentului „cruciat" va continua „până pe lumea celalată", într-un mesaj sonor difuzat de televiziunea libiană, relatează AFP.

„Vom rezista și bătălia va continua până pe lumea cealaltă, până când veți fi terminați. Dar noi nu vom termina", a declarat Kadhafi într-un omagiu adus compatriotului său Khouildi Hmidi, a cărui familie a fost ucisă luni în urma unor raiduri NATO asupra locuinței sale.

**Nu vor renunța**

Mai mulți membri ai familiei lui Hmidi au murit în urma acestui raid, între care trei copii.

NATO a recunoscut că a desfășurat un „raid de precizie" care a vizat un „centru de comandament și control de înalt nivel".

„Cu ce drept vizați oamenii politici și familiile lor?", a denunțat colonelul Kadhafi, cu vocea gravă.

„Nu mai există niciun acord între noi după ce ne-ați ucis copiii și nepoții. Suntem cu spatele la zid. Voi (Occidentul) vă puteți întoarce acasă", a declarat el. „Nu ne este teamă. Nu încercăm să supraviețuim sau să ne salvăm", a precizat el, denunțând o cruciadă lansată împotriva unei țări musulmane, vizând civili și copii. **Sursa: Mediafax**

Muammar Kadhafi FOTO: EPA

# UNDE MERGEM în Arad

## CINEMA

**DACIA**

- Tanti (România), ora 14:00, 17:00; 20

**CINEMA CITY**

- Apă pentru elefanţi, orele 16:20, 19:00, 21:40
- Domnişoare de onoare, orele 16:10, 21:00
- Furios şi iute în viteza a 5-a: Jaful de la Rio, orele 15:00, 17:50, 20:40
- Iubit de împrumut, orele 14:00, 18:50
- Kung Fu Panda 2 - 3D dublat, orele14:30, 17:10, 18:30
- Kung Fu Panda 2 – 3D, orele 20:30, 22:30
- Marea Mahmureală 2, orele 13:50, 16:00, 18:10, 20:20, 22:40
- Marea Mahmureală 2 – digital, orele 13:10, 15:20, 17:30, 19:40, 21:50
- Pinguinii d-lui Popper -digital, orele 14.00, 16.00, 18.00, 20.00, 22.00.
- Piraţii din Caraibe: Pe ape şi mai tulburi 3D, orele 13:40, 14:40, 16:20, 17:20, 19:10, 20:10, 22:00
- Rio 3D, ora 13:10
- Thor 3D, ora 19:10
- Ursul, ora 14:10
- X-Men: Cei Dintâi, orele 14:10, 16:50, 19:30, 22:10

## TEATRE

**TEATRUL CLASIC „IOAN SLAVICI"**

- „Amoc", după Ştefan Sweing în regia lui Alexander Hausvater (duminică, 26iunie, ora 19)

## EXPOZIŢII

- **GALERIILE DE ARTĂ „DELTA":** „Sculptura azi. 4 discursuri" (9-17)
- **GALERIA DE ARTĂ „ALFA"** (B-dul Revoluţiei, nr. 90): „Târg de artă, Arad 2011" (9-17)
- **SALA CLIO** (str. Horea, nr. 8): „Itinerarii plastice" (9-17)
- **LIBRĂRIILE CĂRTUREŞTI:** Expoziţie de pictură a artistului Dan Merişca
- **COMPLEXUL MUZEAL ARAD** (Palatul Cultural, Piaţa G. Enescu 1): Expoziţie de reptile vii, deschisă în cadrul Secţiei Ştiinţele Naturii (orele 9-17)
- **MUZEUL DE ARTĂ ARAD** (str. Gh. Popa 2-4, et. II): Expoziţia de etnografie „Ouă de Paşti din Bucovina" (9-17)
- **GALERIA TAKACS** (str. Lucian Blaga): „Lumină şi culoare" de Flory Takacs (9-17)
- **MUZEUL DE ARTĂ ARAD** (str. Gh. Popa 2-4, et. II - Sala Ovidiu Maitec): Expoziţia "RĂSCRUCI" a artiştilor vizuali Mihail Trifan şi Silviu Barsanu (9-17).
- **GALERIILE „TURNUL DE APĂ":** Expoziţia de fotografie „Perpetuum efemer", Rely Tarniceri (9-17)
- **MUZEUL ORĂŞENESC LIPOVA:** Expoziţie de fotografie „Flori de primăvară" (9-17)
- **GALERIA JELEN:** Expoziţie de pictură „Calendar 2011" de Mihai Takacs (9-17)
- **TEATRUL VECHI (STR. GH. LAZĂR):** „Experiment sintetic G", expoziţie de pictură a artistului arădean Laurian Popa (9-17)

## COMPETIŢII SPORTIVE

Vineri, sâmbătă şi duminică, ora 9.00 – Fotbal, Cupa Cotta Internaţional (ediţia a XI-a, copii 1995-2004). Locul de desfăşurare – Terenuri Motorul Aradul Nou, Subcetate; Atletico(FZ).

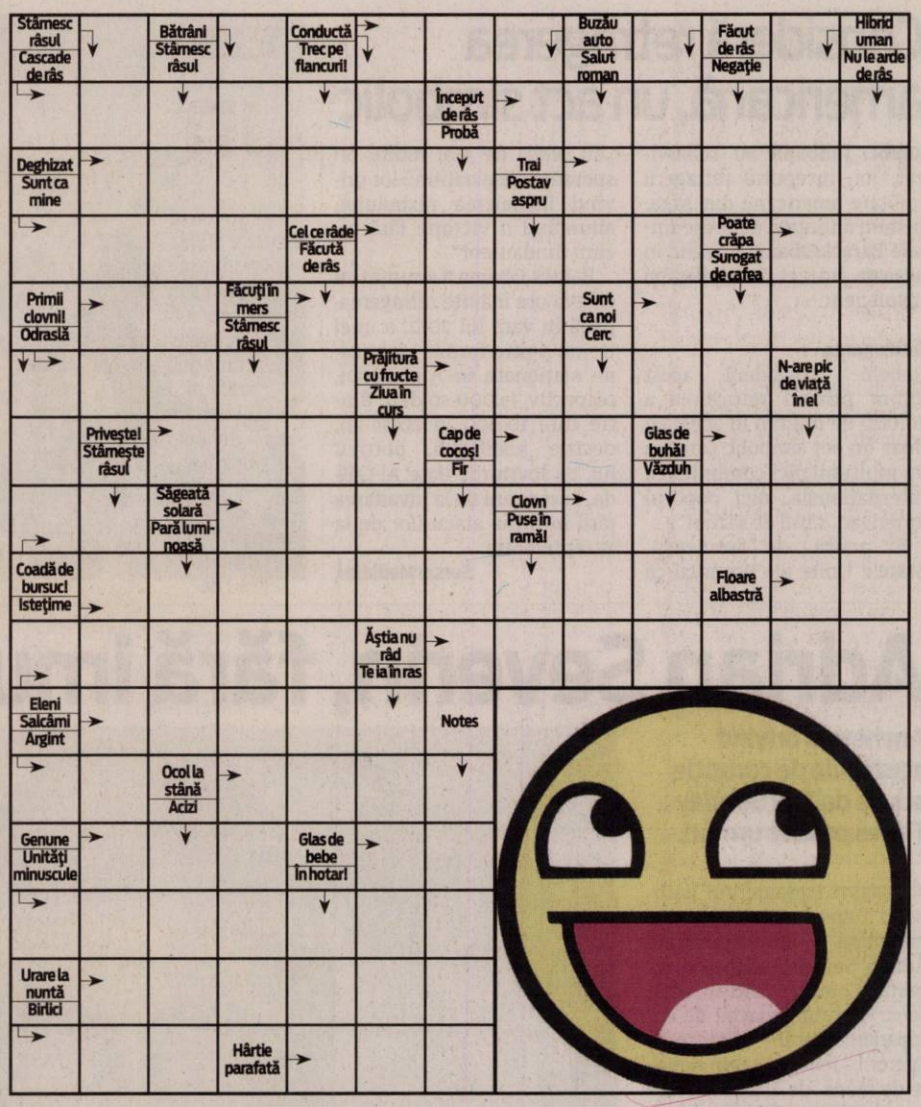


## AZI LA CINEMATOGRAFUL DACIA

### „TANTI"

Marcel e un om de afaceri belgian, are patruzeci de ani şi e căsătorit cu Marilena. A dezvoltat pentru ea o pasiune. A doua pasiune e fixată pe copiii străzii, pentru că dl. Marcel iubeşte România unde aceştia abundă şi unde pentru pornirile pedofile este suficientă o oarecare discreţie. Marilena e nevoită să accepte de dragul unei presupuse armonii a menajului. Curând, dl. Marcel găseşte că echilibrul său conjugal a devenit instabil. Ca atare, Simona, care se recomandă a fi profesoară, se adăugă acestor explorări senzuale, cu droguri şi inventivitate. Îşi completează veniturile şi nevoia de "prafuri", ajutând cuplurile doritoare a ieşi din rutina matrimonială. Marilena, geloasă, o repudiază şi ajunge în punctul de a rupe relaţia maritală.

## SOLUŢIA INTEGRAMEI DIN NUMĂRUL PRECEDENT

U – S – I – CUC – P – ALIMENTE – AJUR – CLOP – RAS – APA – MI – COMESTIBIL – OP – CON – ET – CI – FRAGIL – ULEI – U – I – SA – AIDA – ZI – NL – LAUDAROASA – IVAR – ORAL – OS – AMIGDALE – TUNA – BOIER – MARO – OM – O – IAC – VB – SETE – ORATOR – ATA – ELE

ARAD ONLINE
www.aradon.ro

## VĂ INVITĂM LA ...

# Reîntâlnirea cu AMOC

**Regizorul Alexander Hausvater va fi prezent în seara reluării spectacolului pe scena arădeană**

Actorii din rolurile principale şi regizorul Hausvater FOTO:FAN

**ARAD.** Teatrul Clasic „Ioan Slavici" Arad invită spectatorii, în final de stagiune, la o reprezentaţie specială. În data de 26 iunie, ora 19,00, în sala mare a teatrului arădean sunteţi aşteptaţi la o (re)întâlnire cu fascinantul spectacol „AMOC", ce poartă inconfundabila semnătura a lui Alexander Hausvater. Spectacolul scos, fără prea multe explicaţii, de pe lista spectacolelor teatrului arădean, s-a bucurat de succes la public în vremea în care se juca. Acum se reia, actorii speră cu acelaşi succes iar prezenţa la Arad, în seara de duminică a regizorului, va face seara şi mai specială. Mai ales că după spectacol, regizorul invită arădenii la o discuţie în foaierul teatrului despre Amoc, teatru, viaţă.

Este o producţie de teatru în care actorii care deţin rolurile principale realizează roluri memorabile, de mare anvergură şi sensibilitate. Vor fi pe scenă Zoltan Lovas - Doctorul, Bogdan Costea - Scriitorul, Angela Petrean Varjasi - Doamna / pasageră, Ioan Peter - Guru / pasager şi Carmen Butariu - Femeia / pasageră / indiancă promite un spectacol de calitate care încântă, incită şi emoţionează. **JA-M.A.**

**SC BOS AUTOMOTIVE PRODUCTS ROMANIA SCS** *cu sediul in ZONA LIBERA ARAD-CURTICI, Platforma Aeroport ARAD, prezenta in ARAD din anul 2001 lider mondial in producerea de parasolare si compartimentare a interiorului autovehicolului pentru cei mai mari producatori auto din lume*

BOS

***ANGAJEAZA***

**CONFECTIONERE**
**(cusatorese la masini de cusut)**
**Cerinte**
- Studii medii
- Disponibilitatea de a lucra pe schimburi
- Spirit de echipa si flexibilitate
- Experienta profesionala ca si confectionera

**Beneficii**
- Salarizare atractiva
- Prime lunare in functie de performante
- Prime trimestriale in functie de rezultate
- Tichete de masa din prima zi de lucru
- Transport gratuit
- Mediu de lucru placut si curat
- Calificare la locul de munca

**OPERATORI ASAMBLARE**
**Cerinte**
- Studii medii
- Disponibilitatea de a lucra pe schimburi
- Spirit de echipa si flexibilitate

**Beneficii**
- Salarizare atractiva
- Prime lunare in functie de performante
- Prime trimestriale in functie de rezultate
- Tichete de masa din prima zi de lucru
- Transport gratuit
- Mediu de lucru placut si curat
- Calificare la locul de munca

***Informatii suplimentare se pot obtine de la sediul societatii din Arad, Zona Libera Arad-Platforma Aeroport Arad, la nr. telefon 0257-307.283, 0257-307234, iar cererile de angajare pot fi trimse la fax 0257-307308 sau la adresa de email ctal@bos.de.***

*Va asteptam alaturi de noi.*

(H-11960)

## CĂRŢI NOI ÎN LIBRĂRII

### „CONSPIRAŢIA" DE DAN BROWN

Când un satelit NASA face o descoperire ciudată într-un gheţar din Arctica, agenţia îşi proclamă mult aşteptata şi absolut necesara victorie - o victorie cu profunde implicaţii politice, căci Statele Unite ale Americii sunt în plină campanie electorală.
Pentru a verifica autenticitatea acestei extraordinare descoperiri, Casa Alba trimite la faţa locului specialişti de renume, printre care şi Rachel Sexton, fiica adversarului politic al actualului preşedinte, şi celebrul om de ştiinţă şi vedeta de televiziune Michael Tolland. Însa ceea ce descoperă ei intrece orice aşteptare.

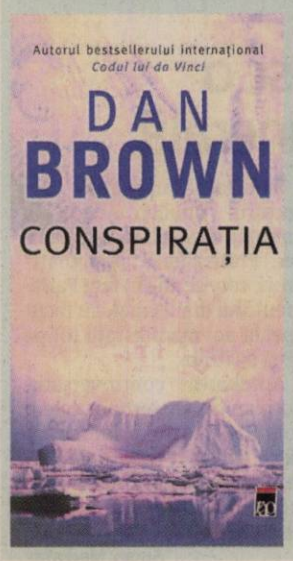

### „ULTIMUL DINTRE EI" DE ANDREAS ESCHBACH

Într-un mic sat de pescari irlandezi trăieşte un bărbat care ascunde un secret important. Nu, mai bine zis, el este un secret important. Îi promiseseră puteri supraomeneşti. Însă a devenit un invalid. Sperase să devină un erou. Însă trebuie să se ascundă de toată lumea. Căci Duane Fitzgerald este rezultatul unui experiment militar secret, al unei încercări eşuate în mod tragic. Pentru sacrificiul său şi-a câştigat dreptul de a locui tot restul vieţii sale acolo unde dorea. În schimb, era obligat să păstreze tăcerea. Dar există cineva care îi cunoaşte secretul şi se află pe urmele sale.

**INTERVIU JA.** CU DOREL CĂPRAR, PREŞEDINTELE PSD ARAD

# „Nu judeţele sunt problema, ci clientela!”

**Cu liderul local al PSD Arad, Dorel Căprar, despre cel mai fierbinte subiect al acestei veri: regionalizarea.**

**Domnule preşedinte Dorel Căprar, în ciuda protestelor opoziţiei şi ale societăţii civile, PDL merge înainte cu procesul de regionalizare prin desfiinţarea judeţelor...**

**DOREL CĂPRAR:** Din păcate, aşa este. Am văzut că preşedintele Băsescu a pornit consultări cu partidele politice fără să existe un proiect concret pe care să se discute. USL are un proiect concret, avantajos pentru judeţe ca Aradul, dar nu este luat în considerare. În schimb, preşedintele a început să aiureze după consultări despre sute de mii de concedieri, despre desfiinţări de comune. Vrea să facă toate aceste lucruri fără să consulte populaţia, ceea ce noi considerăm inadmisibil! Susţinem referendumul în care arădenii să fie consultaţi, dacă vor desfiinţarea judeţului şi stabilirea centrului administrativ la Timişoara!

PDL Arad nu numai că nu se opune desfiinţării judeţului, dar a declarat, prin intermediul primarului municipiului, faptul că nu vrea referendum. De ce se tem pedeliştii de referendum? Am văzut că preşedintele Băsescu a invocat ca motiv al desfiinţării judeţelor relaţiile clientelare. Dar nu judeţele sunt problema, ci clientela politică din jurul lor. Dacă vor fi promovaţi în continuare politicieni corupţi, dacă aceştia vor fi modelul de succes, clientela se va muta la orice nivel administrativ!

Noi am propus în cadrul întâlnirii cu societatea civilă, interesată să salveze judeţul Arad, mai multe soluţii concrete. Protestul trebuie extins faţă de ipoteza lansată miercuri seara de preşedintele Băsescu, de a comasa instituţiile deconcentrate. Dacă o astfel de aberaţie s-ar pune în practică, ar urma să se desfiinţeze la Arad instituţii ca Inspectoratul Şcolar, Direcţia de Sănătate Publică, Inspectoratul Judeţean de Poliţie şi multe alte instituţii foarte importante pentru noi. Este vorba despre instituţii care concentrează decizia, instituţii care creează locuri de muncă. Aradul ar suferi foarte mult, pentru că aceste instituţii s-ar muta la Timişoara. Vă daţi seama că de la Timişoara deciziile ar defavoriza arădenii! Am propus, de asemenea, iniţierea unor proiecte de hotărâre în toate consiliile locale din judeţ, prin care să se ia atitudine faţă de desfiinţarea judeţului Arad - care ar afecta practic buna funcţionare a tuturor administraţiilor locale. Vom iniţia aceste proiecte de hotărâre în cel mai scurt timp. Este important ca toţi cei care se simt arădeni să se alăture acestui demers al societăţii civile şi al partidelor politice din opoziţie.

> Vrem să dispară clientela care căpuşează banul public
>
> **DOREL CĂPRAR**

**Legat de corupţie, preşedintele, susţinut de PDL, a lansat tema revizuirii Constituţiei, în aşa fel încât să poată fi confiscate averile care nu pot fi justificate...**

**CĂPRAR:** Este o temă pur populistă. Să ne amintim că PDL are o istorie în a invoca tot felul de chichiţe care îi împiedică să stopeze corupţia. Ba funcţionarea DNA, ba CSM, ba ANI, ba imunităţile! Nu astea sunt problemele. Cred că se poate modifica legea fundamentală în sensul acesta, dar fac două observaţii. Prima, marii corupţi, marii şmecheri ai politicii ştiu să transforme banii negri în bani albi. De exemplu, un politician poate să ia bani împrumut de la rude, probabil fictiv, cumpără câteva apartamente şi le vinde rapid, chipurile, cu o sumă de nu ştiu câte ori mai mare. Poate să primească sau să nu primească suma declarată. Plăteşte impozit şi astfel a transformat banii negri, din şpăgi şi comisioane, în bani albi. Dacă veţi urmări declaraţiile de avere, veţi vedea că unii politicieni care au trăit numai din funcţii publice fac profituri uriaşe, acoperiţi de acte. Împrumută într-un an zeci de mii de euro şi anul următor dispare deja datoria. A doua observaţie este că se pot comite abuzuri, pot fi tracasaţi unii oameni, în timp ce alţii sunt lăsaţi în pace, va fi un instrument de presiune în mâna unor instituţii care azi nu par libere. Cred că cel mai eficient este ca instituţiile în drept să combată actele de corupţie, traficul, contrabanda atunci când se produc. Asta înseamnă eficienţa luptei împotriva corupţiei. Confiscarea averilor care nu pot fi justificate este cel mult o soluţie secundară. Noi avem nevoie mai degrabă de licitaţii mai transparente, mai corecte. Avem nevoie ca instituţiile abilitate să verifice modul în care sunt cheltuiţi banii publici. Noi am arătat cazuri în care lucrările foarte scumpe au o calitate foarte proastă. Am arătat cum, în cazul despăgubirilor pentru autostradă, s-au plătit despăgubiri de 10 ori, de 20 de ori mai mari decât preţul pieţei. A verificat cineva cum s-a ajuns la aceste preţuri? A verificat cineva care sunt politicienii care s-au nimerit şi ei pe lista despăgubiţilor? Sau care sunt firmele care au cumpărat în neştire terenuri acolo şi cine se află în spatele lor? Acestea sunt lucruri care pot fi făcute, fără revizuirea Constituţiei!

**Puterea acuză opoziţia că e frustrată, că nu apreciază ce se face...**

**CĂPRAR:** Am văzut într-un comunicat de presă al Puterii că invocă solidarizarea cu arădenii. Dar vor arădenii să se solidarizeze cu ei? Noi credem că arădenii vor ceea ce cerem şi noi: ca banii oraşului, ai judeţului să fie gestionaţi corect şi eficient, să avem lucrări de calitate. Să dispară clientela care căpuşează banul public. Nu cred că arădenii mai acceptă filosofia „fură, dar mai şi fac câte ceva”. Oamenii şi-au dat seama că această greşeală i-a costat prea scump!

**JA- M.P.**


# UNIVERSITATEA "AUREL VLAICU" DIN ARAD

310130, Arad, B-dul Revoluţiei nr. 77, P.O. BOX 2/158 AR, tel / fax : 0040-257- 280070; tel. 0040-257- 283010
http://www.uav.ro; e-mail: rectorat@uav.ro, operator de date cu caracter opersonal 2929

# ADMITERE 2011

## CRITERII DE ADMITERE 2011

1. Admiterea 2011 se face luând în considerare **media de la examenul de bacalaureat** pentru domeniile şi specializările tuturor facultăţilor.
Ocuparea locurilor scoase la concurs se va face în ordinea descrescătoare a mediei de la examenul de bacalaureat şi potrivit opţiunilor candidaţilor.
2. Pentru Facultatea de Educaţie Fizică şi Sport, Domeniul Educaţie Fizică şi Sport, Specializarea Educaţie Fizică şi Sportivă, precum şi pentru Facultatea de Design candidaţii vor susţine şi probe de aptitudini.

**PERIOADA DE ÎNSCRIERE ŞI AFIŞAREA REZULTATELOR**
a. Sesiunea I: înscrierea 11 – 30 iulie;
- afişarea rezultatelor 30 iulie.
b. Sesiunea II: înscrierea 1- 18 septembrie;
- afişarea rezultatelor 18 septembrie.

Înscrierile se desfăşoară şi sâmbăta şi duminica.

**INFORMAŢII SUPLIMENTARE SE OBŢIN LA DECANATELE FACULTĂŢILOR www.uav.ro**

## ACTE NECESARE LA ÎNSCRIERE:

**1. Cerere tip (se primeşte la înscriere);**
**2. Diplomă de bacalaureat (în original) sau diplomă echivalentă cu aceasta. În cazul în care un candidat se inscrie pentru concurs şi la o altă universitate (facultate), în locul diplomei de bacalaureat sau adeverinţei va anexa copia legalizată, precum şi copia legitimaţiei de înscriere la concurs la prima universitate (facultate), care se autentifică după original de către comisia de admitere;**
**3. Certificat de naştere (copie legalizată);**
**4. Certificat de căsătorie (copie legalizată);**
**5. Adeverinţă medicală tip M.S. 18.1.1.;**
**6. Două fotografii color tip buletin;**
**7. Dosar plic.**

## STUDII UNIVERSITARE DE LICENŢĂ

| Facultatea | Domeniul de licenţă | Programul de studii/Specializare | Nr. loc |
|---|---|---|---|
| INGINERIE C. Univ. M Tel. 0257250389 | Inginerie industrială | Tehnologia construcţiilor de maşini | 80 |
| | | Ingineria sudării | 80 |
| | | Tehnologia şi designul produselor textile | 80 |
| | | Tehnologia tricotajelor şi confecţiilor | 80 |
| | Inginerie mecanică | Vehicule pentru transport feroviar | 100 |
| | Ing. autovehiculelor | Autovehicule rutiere | 100 |
| | Ingineria sistemelor | Automatică şi informatică aplicată | 100 |
| | Ing. şi management | Inginerie economică industrială | 80 |
| INGINERIE ALIMENTARĂ, TURISM ŞI PROTECŢIA MEDIULUI (F.I.A.T.P.M.) C. Univ. M Tel. 0257219331 | Ing. produselor alimentare | Ingineria produselor alimentare | 80 |
| | | Controlul şi expertiza produselor alim. | 80 |
| | Inginerie chimică | Tehnologie chimică textilă | 80 |
| | Biotehnologii | Biotehnologii pentru industria alim. | 80 |
| | Inginerie şi management | Inginerie şi management în alimentaţie publică şi agroturism | 80 |
| | Ingineria mediului | Ingineria sist. biotehnice şi ecologice | 80 |
| ŞTIINŢE UMANISTE ŞI SOCIALE C. Univ. M Tel. 0257219336 | Limbă şi literatură | Limba şi lit. română – Limba şi lit. engleză | 130 |
| | Ştiinţe administrative | Administraţie publică | 130 |
| | | Poliţie comunitară | 100 |
| | Şt. ale comunicării | Jurnalism | 75 |
| | Istorie | Istorie | 130 |
| | Teologie | Teologie penticostală didactică | 130 |
| TEOLOGIE Str. Academia Teologică, Nr. 9 0257285855 | Teologie | Teologie ortodoxă pastorală | 130 |
| | | Teologie ortodoxă didactică | 75 |
| | | Teologie ortodoxă asistenţă socială | 75 |
| ŞTIINŢE ECONOMICE B-dul Revoluţiei, Nr. 77 Tel. 0257280679 | Finanţe | Finanţe şi bănci (zi/id) | 250/200 |
| | Contabilitate | Contabilitate şi informatică de gestiune (zi/id) | 250/200 |
| | Administrarea afacerilor | Ec. comerţului, turismului şi serviciilor (zi/id) | 250/200 |
| | | Administrarea afacerilor | 80 |
| | Management | Management | 130 |
| | Marketing | Marketing | 100 |
| | Cib. st. şi inf. ec. | Informatică economică | 100 |
| ŞT. ALE EDUCAŢIEI, PSIHOLOGIE ŞI AS. SOCIALĂ C. Univ. M Tel. 0257219555 | Ştiinţe ale educaţiei | Psihopedagogie specială | 75 |
| | | Ped. învăţământului primar şi preşcolar | 130 |
| | Asistenţă socială | Asistenţă socială | 130 |
| | Psihologie | Psihologie | 100 |
| ŞT. EXACTE C. Univ. M Tel. 0257219000 | Informatică | Informatică (zi/id) | 125/150 |
| | Matematică | Matematică informatică | 100 |
| ED. FIZ. ŞI SPORT C. Univ. M Tel. 0257219336 | Educaţie fizică şi sport | Educaţie fizică şi sportivă | 150 |
| DESIGN C. Zimandului, nr. 8 Tel. 0257231020 | Arte plastice, decorative şi design | Design | 100 |
| | | Modă-design vestimentar | 60 |

## STUDII UNIVERSITARE DE MASTERAT

| FACULTATEA | PROGRAMUL DE STUDII/SPECIALIZARE | LOC. |
|---|---|---|
| TEOLOGIE | Teologie sistematică | 55 |
| | Teologie practică | 55 |
| | Studii teologico-lingvistice | 95 |
| | Studii teologico-istorice | 55 |
| ŞTIINŢE ECONOMICE | Finanţare şi management în administraţia publică | 225 |
| | Buget public, pieţe financiare şi bănci | 125 |
| | Finanţare şi management în instituţiile mass media | 125 |
| | Finanţare şi management în instituţiile de asistenţă socială | 100 |
| | Finanţare şi management în şcoala românească | 225 |
| | Finanţare şi management de proiect | 100 |
| | Finanţare şi management în instituţiile de siguranţă publică | 100 |
| | Finanţare şi management în agro-bussines | 225 |
| | Sisteme informatice de gestiune | 95 |
| | Administrarea financiar-contabilă a întreprinderii | 125 |
| | Contabilitate şi audit financiar | 125 |
| | Contabilitate şi expertiză contabilă | 125 |
| | Contabilitate şi fiscalitate | 125 |
| | Administrarea afacerilor în comerţ, şi turism | 150 |
| | Comerţ şi servicii în turism | 150 |
| | Strategii şi politici de management | 150 |
| INGINERIE | Sisteme avansate de modernizare a vehiculelor feroviare | 65 |
| | Controlul şi expertiza produselor textile | 65 |
| | Productica sistemelor industriale | 65 |
| | Automatizări şi sisteme inteligente | 65 |
| F.I.A.T.P.M. | Managementul calităţii produselor alimentare | 65 |
| | Ingineria alimentară şi mediul înconjurător | 65 |
| | Biotehnologii aplicate | 65 |
| | Evaluarea şi controlul calităţii mediului | 65 |
| ŞT. EDUCAŢIEI | Pedagogie interactivă şi conducerea şcolii româneşti | 300 |
| | Politici şi strategii ale formării competenţelor pentru cariera didactică | 50 |
| | Servicii de asistenţă socială şi medicina muncii | 60 |
| ŞT. UMANISTE ŞI SOCIALE | Limbă şi literatură. Tendinţe actuale | 70 |
| | Interculturalitate. Studii lingvistice şi literare (Limba engleză) | 70 |
| | Administraţie publică în context european | 60 |
| ŞT. EXACTE | Informatică aplicată în ştiinţe, tehnologie şi economie | 65 |

## STUDII UNIVERSITARE DE DOCTORAT

| NR. CRT. | DOMENIUL | LOC. |
|---|---|---|
| 1 | Filologie | 7 |
| 2 | Teologie | 5 |

(H-833763)

Bomba va fi distrusă FOTO: A.G.

## Bombă găsită în pământ la Cuveşdia

**CUVEŞDIA.** Echipa pirotehnică din cadrul Inspectoratului pentru Situaţii de Urgenţă Arad s-a deplasat în localitatea Cuveşdia, după ce un localnic a anunţat că a găsit elemente de muniţie neexplodată. Pompierii au găsit un proiectil de calibrul 82 mm într-un şanţ pe care proprietarul terenului îl săpa în spatele curţii. Bomba a fost ridicată şi transportată în condiţii de maximă siguranţă. **JA-A.G.**

## 19

ani are un tânăr din Arad, acuzat de furt calificat. Poliţiştii Biroului de Investigaţii Criminale au stabilit în urma cercetărilor că adolescentul a sustras, în noaptea de 4 spre 5 iunie, o motocositoare şi o bicicletă, în valoare de 1.500 de lei, dintr-un garaj din municipiu.

Prejudiciul a fost recuperat, conform oamenilor legii. **JA – I.C.**

## Incendiu pe un câmp cu cultură de orz

**SEBIŞ.** Pompierii din Sebiş au fost solicitaţi să stingă un incendiu izbucnit la o cultură de orz, situată pe marginea DJ 792 C. Focul a fost lichidat în aproximativ o oră, pompierii reuşind să limiteze pagubele. Cu toate acestea, au ars jumătate de hectar din cultura de orz şi aproximativ 2.000 de kilograme de fân. Cel mai probabil, incendiul a pornit de la o ţigară aruncată la întâmplare, spun pompierii. **JA-A.G.**

La „vânătoare"... FOTO: FAN

## Începe atacul împotriva ţânţarilor

**ARAD.** Primăria Arad împreună SC Polaris a început acţiunea de dezinsecţie pe raza municipiului Arad, care poate ţine până în data de 30 iunie a.c. „Tratamentele vor fi efectuate cu ajutorul aviaţiei utilitare iar dezinsecţia va fi executată cu substanţe omologate de către Ministerul Sănătăţii şi nu afectează oamenii sau animalele", precizează dir. adj al SC Polaris, Tripa Ciprian. **JA- M.P.**

# Poliţist prins la braconaj

**Un poliţist din Bocsig şi un şef de fermă au fost prinşi cu un mistreţ braconat.**

**MINIŞ.** Un poliţist din Bocsig a fost prins la braconaj. Povestea este una de-a dreptul halucinantă, cu filaje de ore întregi, cu blocări de drumuri şi cu controale în maşini. Totul a început miercuri seara, în jurul orei 22:30, după cum povesteşte pădurarul Pavel Şerban Neag. „Eram în patrulare pe fondul de vânătoare Miniş 48, când am fost anunţat că în zonă sunt braconieri. Am mers, am filat locul şi am văzut o Dacie Logan vişinie. Am stat până în jur de ora 24, când am auzit un foc de armă. Am chemat imediat Poliţia Locală şi pe cei de la Serviciul de Arme şi Muniţii. Cei de la Locală au ajuns repede, dar cei de la Arad au ajuns după mai bine de o oră", spune Neag. În jurul orei 3, pădurarul a blocat singura cale de acces pe care braconierii puteau să iasă din pădure, iar în momentul controlului, în maşină a fost descoperit un mistreţ împuşcat. „Mistreţul era deja tăiat şi împărţit, fiecare dintre cei doi braconieri urmând să aibă partea lui", ne mai spune Neag.

Poliţiştii le-au întocmit dosar penal FOTO: A.G.

**Dosare penale**

În momentul identificării celor doi, s-a produs surpriza. Unul dintre braconieri era B.D., agent de poliţie la Bocsig, iar celălalt era P.A., administratorul unei ferme din zona Miniş. **JA-A.G.**

# Procesul mitei de pe DN7 începe cu o... amânare

**ARAD.** După cum era de aşteptat, cei şase poliţişti, plus o angajată a Drumurilor Naţionale, trimişi în judecată pentru luare de mită, trag de timp în procesul în care au devenit inculpaţi. Joi, de la ora 9, trebuia să aibă loc primul termen de judecată în acest dosar. Dar sala 104 a Tribunalului, destinată proceselor penale, a rămas goală. Doar o parte dintre inculpaţi s-au prezentat la termen, după ce, probabil, s-au înţeles în prealabil să ceară amânare. Unul dintre cei şapte a solicitat instanţei amânarea cauzei pentru a-şi angaja un apărător numit. Potrivit legii, magistratul a fost obligat să acorde această amânare, aşa că primul termen a fost stabilit a avea loc în data de 5 iulie, când, cel mai probabil, un alt inculpat va cere amânare. Reamintim că şapte persoane, dintre care şase poliţişti şi o angajată a CNADNR, au fost trimişi în judecată de Parchetul arădean pentru luare de mită. Aceştia au fost filmaţi de mai multe ori în timp ce solicitau diferite sume de bani de la şoferi pentru a nu lua măsuri legale împotriva infracţiunilor comise de conducătorii auto. **JA-A.G.**

Au părăsit repede Tribunalul FOTO:JA

romstal
UNIVERSUL INSTALAŢIILOR

**Arad, 23 iunie 2011**

Romstal a inaugurat saptamana aceasta in cadrul filialei Arad, in Calea A.Vlaicu nr.275 b, un nou concept de magazin. Clientii si partenerii pot achizitiona produsele intr-un timp mai scurt, beneficiind de consultanta permanenta a consilierilor din magazin. Cu o investitie de peste 200.000 euro, autoservirea are o suprafata de aproximativ 2.600 mp si peste 9.000 de produse accesibile direct la raft. Filiala include showroom, magazin cu autoservire si spatiu de depozitare propriu si este deschisa de luni până vineri între orele 8.00 si 18.00, iar sâmbăta între orele 8.00 si 13.00.

Romstal este cea mai dinamică si importantă companie de pe piata românească în comercializarea echipamentelor de instalatii pentru constructii.
Oferta companiei include peste 20.000 de produse caracterizate de o calitate recunoscută mondial, pe care Romstal o adoptă ca politică de piată.

Portofoliul Romstal este grupat în 6 categorii de interes, gestionate de divizii specializate – Thermo, Klima, Hydro, Sanni, Electro si Ceramic.

Romstal asigură service garantie si postgarantie, consultantă tehnică în configurarea sistemelor si în alegerea produselor, o livrare promptă la baza căreia stau reteaua extinsă de depozite regionale, parcul auto important si transportul asigurat la domiciliu. Personalul companiei beneficiază de training intern permanent sustinut de Academia Romstal – la cerere, aceasta oferă cursuri atestate instalatorilor.

Compania este certificata ISO 9001 in importul si comercializarea echipamentelor pentru instalatii termo-hidro-sanitare, ceramica (gresie si faianta), corpuri de iluminat si echipament electric. Este membru fondator al Asociatiei Producatorilor si Importatorilor de Centrale Termice.

Romstal Imex reprezinta nucleul Grupului Romstal, in care s-au dezvoltat timp de 17 ani, ca entitati cu importante cifre de afaceri proprii, Valrom Industrie, Valplast, Belform, Autoklass, City Garden, Ioss Software, Central Service Instal.

Romstal va pune intotdeauna la dispozitia pietei universul instalatiilor prin produsele, serviciile si suportul sau tehnic, in calitate de lider in domeniul echipamentelor si accesoriilor dedicate amenajarilor interioare.

(H-149498)

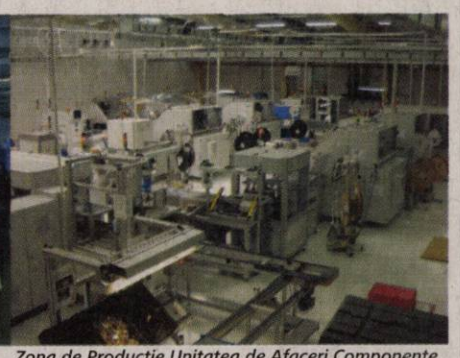
*Zona de Producţie Bentley* *Zona de Producţie Unitatea de Afaceri Componente*

# Leoni Arad - dezvoltarea noastră continuă

Leoni Arad este un nume cunoscut în oraşul şi judeţul Arad. Este consacrat mai ales multitudinii de oameni care au lucrat, lucrează şi s-au dezvoltat în cadrul firmei noastre. Ca şi scurt istoric, Leoni Arad face parte din grupul de firme Leoni, fiind prima fabrică deschisă în România în aprilie 1999. Începând de atunci, Leoni Arad a avut parte de o dezvoltare treptată, temeinică şi continuă şi ca o urmare pozitivă, în 2011 fabrica din Arad a devenit una dintre cele mai complexe din grupul Leoni, care este prezent în 37 de ţări.

Cu ajutorul celor 3000 de angajaţi, Leoni Arad produce peste 2400 de tipuri diferite de instalaţii electrice pentru un număr de 18 clienţi. Structura este realizată pe doua unităţi de afaceri: cea de instalaţii electrice şi unitatea de afaceri Componente. Pentru cele două unităţi de afaceri, au fost dezvoltate concepte locale de producţie, eficientizând astfel resursele existente. În ceea ce priveşte unitatea de afaceri Componente, aici se produc cutii de siguranţe şi relee pentru industria automotive şi acest tip de producţie presupune o tehnologie nouă, de cel mai înalt nivel.

Calitatea produselor şi renumele câştigat de către Leoni Arad se datorează în primul rând angajaţilor. Reprezentanţii companiei sunt conştienţi de acest fapt şi de aceea se pune un accent deosebit pe identificarea potenţialului, dezvoltarea şi formarea oamenilor. Printre valorile promovate în cadrul companiei Leoni se regăsesc comunicarea la toate nivelurile, respectul, aprecierea, provocarea, competenţa şi potenţialul de dezvoltare.

În acest sens, fiecare nou angajat Leoni trece printr-o perioadă de integrare în companie. Datorită faptului că o parte dintre instalaţiile electrice sunt complexe şi au cerinţe specifice stricte, ceea ce presupune un nivel ridicat de atenţie şi rapiditate, unele sarcini pot părea dificile la prima vedere. Pentru o persoană care nu a lucrat niciodată în domeniul automotive poate fi mai greu la început să înţeleagă procedeul de lucru şi să lucreze după standardele impuse. Se consideră că tocmai aceste standarde şi cerinţe ridicate au o influenţă pozitivă asupra formării oamenilor pe plan profesional, învăţându-i să fie mai comunicativi, mai organizaţi, mai riguroşi, mai perseverenţi şi să înveţe împreună ce înseamnă spiritul de echipă.

O altă consecinţă pozitivă a dezvoltării continue din cadrul firmei Leoni Arad este faptul că sunt efectuate campanii masive de angajare la nivel de Arad. Compania încurajează persoanele interesate să lucreze să se alăture echipei Leoni din mai multe motive: vor învăţa alături de ceilalţi angajaţi ce înseamnă să lucrezi într-o multinaţională, să observe rezultatele concrete ale muncii depuse şi să simtă că aduc un aport valoros echipei şi companiei Leoni.

(H-173809)

# Sport

„Trebuie să port o discuţie cu echipa PTR, pentru a pune lucrurile la punct"

**Robert Mureşan**

## 232

este locul ocupat de tenismenul arădean Marius Copil în ierarhia ATP a jucătorilor profesionişti, dată publicităţii pe 20 iunie. Jucătorul legitimat sub culorile CS Municipal traversează o perioadă mai puţin fastă, dovadă căderea de nouă locuri faţă de precedentul clasament întocmit de Federaţia de specialitate, la finalul lunii mai.

## Doi arădeni merg la „mondialele" de atletism

**LILLE.** Cu un rezultat de 62,53 m, arădeanul Raul Rusu a devenit campion naţional de juniori II în proba de aruncare a suliţei, realizând şi baremul pentru „mondiale" , Balcaniadă şi Festivalul Olimpic al Tineretului European. Un alt arădean, Alexandru Rohian a obţinut locul II la greutate, cu un rezultat de 18,09 m. Ambii fac parte din delegaţia tricoloră care va participa la C.M. de atletism pentru cadeţi (Lille, 6-10 iulie). **JA-D.S.**

Sorin „Ariciu" Trăistaru FOTO:JA

## În primii zece, la Supermoto

**PLEVNA.** Campionul, respectiv, vicecampionul en-titre pe plan intern, Eduard Haikovski (Metalbox Arad) şi Sorin Trăistaru (Ariciu Supermoto Arad) au reprezentat cu cinste şcoala arădeană de motociclism la etapa a doua din cadrul Campionatului Est European de Supermoto (Plevna, Bulgaria). Într-o concurenţă acerbă (25 piloţi din şase ţări pe grila de start), Haikovski a terminat cursa pe locul V, iar Trăistaru a trecut al 10-lea linia de sosire. **JA-D.S.**

# Mai are un an de contract cu FC UTA

**„Aici sau la altă echipă, visul meu este să joc în Liga 1!", spune Marius Chindriş.**

**ARAD.** Precum restul componenţilor lotului, utistul Marius Chindriş se află în vacanţă. „Nu stau degeaba, este o vacanţă activă. Joc tenis de câmp, mă dau pe role, îmi găsesc preocupări", mărturiseşte fotbalistul care tocmai a încheiat primul său an de studenţie la Facultatea de Educaţie Fizică şi Sport (s-a apucat, în paralel, şi de a doua Facultate, Finanţe-Bănci, dar a trebuit să renunţe). Când priveşte înapoi, Chindriş are unele motive de nemulţumire: „Recunosc, nu a fost cel mai bun an cu putinţă. M-a încurcat acel cartonaş roşu primit la Deva. De acolo mi s-au tras o serie de probleme". În ciuda returului sub posibilităţi în culorile alb-roşii, mijlocaşul „Bătrânei Doamne" nu şi-a pierdut nici optimismul, nici curajul. „Intenţia mea este să îmi fac treaba aşa cum se cuvine, să-mi ajut echipa pentru a-şi putea atinge obiectivul. Evident, m-aş bucura ca obiectivul să fie promovarea", subliniază acesta. Pe de altă parte, Chindriş este conştient de faptul că pe UTA o aşteaptă o stagiune extrem de dificilă: „Nu ne va fi uşor, mai ales că am pierdut deja câţiva jucători importanţi, iar asupra clubului continuă să planeze destui nori negri. E complicat să evoluezi într-o stare permanentă de incertitudine. Cu toate acestea, eu sper ca lucrurile să evolueze în direcţia favorabilă. Se preconizează o serie echilibrată, interesantă, cu grupări titrate precum Gloria Bistriţa, FC Timişoara sau FC Bihor. Cred că oricare jucător şi-ar dori să aibă parte de o asemenea companie selectă".

Chindriş (primul din stânga) crede în potenţialul său FOTO:C.A.

**PROIECTE**

„Visul meu este să joc, în viitor, pe prima scenă. Ideal şi frumos ar fi să se întâmple aceasta cu UTA, să reuşim să intrăm în primul eşalon, pentru a nu pleca din Arad", afirmă, în încheiere, tânărul fotbalist.

**Angajament respectat**

Lui Chindriş îi rămâne un an din contractul ce îl leagă de UTA, respectându-şi angajamentul şi urmând să se prezinte, pe 4 iulie, la reunirea echipei.

**ADRIAN HĂRŢĂU**
adrian.hartau@informmedia.ro

# Pauză forţată de împrejurări

**ARAD.** Unele divergenţe şi probleme de natură financiară cu echipa sa, Performance Technical Racing România, l-au obligat pe Robert Mureşan să ia o pauză forţată în Campionatul Mondial de Superbike, clasa Supersport. Din aceste motive, „micul Rossi" a ratat Marele Premiu din San Marino şi nu va lua parte, în acest week-end, nici la Marele Premiu al Spaniei, programat pe circuitul Motorland Aragon.

Dacă lucrurile vor reintra pe făgaşul normalităţii, iar PTR România îşi va rezolva problemele, sunt mari şanse ca Robert Mureşan să revină pe circuitul Campionatului Mondial de Superbike în proxima etapă. Lucru subliniat şi de Cristi Mureşan, tatăl motociclistului arădean: „Robi a luat o pauză forţată. Se concentrează pe examene şi face antrenamente fizice. Pe circuitul mondial ar putea reveni peste două etape".

**JA-D.S.**

armonia
centrul familiei

JOB

Vrei să prinzi un job bun?

În perioada 25-26 iunie, între orele 12-21, vino la **Târgul de Job-uri din Armonia** şi fă un pas spre noua ta carieră!

Un eveniment susţinut de AJOFM Arad.

Calea Aurel Vlaicu 296/6 - 296/7 Arad, la ieşirea spre Nădlac
www.armoniacenter.ro

Carrefour

(H-162681)

TAKATA-PETRI conduce activităţile europene ale Corporaţiei Takata din Tokyo, unul din producătorii de top de echipamente de siguranţa pentru industria automotive. Takata are 11.000 de angajaţi in Europa si aproape 29.000 peste tot in lume. Ca partener de încredere al companiilor producătoare de autoturisme, Takata dezvoltă si produce componente si produse de siguranta de înaltă calitate. Portofoliul de produse este compus din volane, sisteme de airbaguri, centuri de siguranta, componente electronice si senzori, precum si componente de habitaclu si sisteme de siguranta pentru copii.
Pentru a ne întări echipa din Arad, suntem in căutare de:

TAKATA

MUNCITORI CUSUT VOLANE IN PIELE

**Profilul dvs.:**
- Studii medii;
- Seriozitate, îndemânare, meticulozitate, acuitate vizuala, respect pentru ordine şi curăţenie;
- Experienţa de lucru cu pielea constituie avantaj;
- Disponibilitate de lucru in schimburi;

OPERATORI MASINI SPUMARE

**Profilul dvs.:**
- Studii medii ;
- Seriozitate, îndemânare, meticulozitate, acuitate vizuala, respect pentru ordine şi curăţenie;
- Disponibilitate de lucru in schimburi;

**Daca sunteţi o persoana dinamica, cu abilitaţi de lucru in echipa, respectaţi ordinea si curatenia, aveţi domiciliul in judeţul Arad si va doriţi**

- Salariul foarte bun, bazat pe rezultatele muncii dvs.;
- Contract de muncă pe perioadă nedeterminată ;
- Tichete de masă din prima zi ;
- Asigurare medicală gratuită pentru tine şi copii tăi minori ;
- Transport gratuit.

**Atunci:**
Vă aşteptăm CV-ul la adresa de de e-mail resurse.umane@eu.takata.com, sau la numărul de fax 203.841 sau vă invităm la sediul firmei TAKATA (Parcul Industrial Vest – ieşirea către Nădlac, strada III, nr. 9) unde veţi completa o cerere de angajare, **specificând expres postul pentru care candidaţi.**

**Numai persoanele selectate vor fi contactate**
**VA MULTUMIM SI VA ASTEPTAM !**

(H-101755)

## GARSONIERE

• **Vând garsonieră** confort 2, etaj 4, pe Beiuş, amenajată, preţ 16.000 Eur/negociabil. Tel. 0741.158.777. 176313

• **Vând garsonieră,** confort I, parter, scurgere separată, Simfoniei bloc 244, Piaţa Soarelui, 15.000 euro, persoană fizică, 0729.109.865. 127043

## AP.1 CAMERĂ

• **Apartament ultracentral,** amenajat, 1 cameră, 29.500 euro/negociabil. 0731.832.469. 159615

• **Cumpăr apartament** 1 cameră. Plata pe loc!!! Tel. 0744.849.390. 126125

• **Vând apartament** cu o cameră, strada Avrig. Tel. 0745.117.813. 163108

• **Vând apartament** cu 1 cameră, în Arad-Alfa, preţ negociabil de 20.000 Euro. Telefon numărul 0257/253661. 162479

• **Vând apartament** 1 cameră, bloc nou, cărămidă, str. P.Rareş, 63 mp, curte privată, lift, termopane, termoteacă, mobilat, cheltuieli f.f.mici. etaj intermediar, telefon 0723.542.967. 128854

• **Vând apartament** 1 cameră, pe principală, zona Vlaicu, 0357/431129. 162448

• **Vând apartament** 1 cameră, bucătărie, baie, hol, balcon, etaj II, central, telefon 0721.497.549. 162519

• **Vând apartament** 1 cameră, bucătărie, baie, cămară de alimente, Piaţa Gării- str. Bihorului, preţ negociabil. Telefon 0755.561.486. 165531

• **Vând urgent** apartament 1 cameră, Grădiştе, lângă Piaţă.Telefon 0770.474.115, 0741.163.070. 147189

## AP.2 CAMERE-ARAD

• **Cumpăr apartament** 2 camere. Plata pe loc!!! Tel. 0744.849.390. 126116

• **Vând** apartament 2 camere bloc nou, Cocorilor nr. 5. Telefon: 0762.213.545. 69391

• **Urgent două** camere 80 mp, decomandate amenajate, Lebăda, 37.000 euro, 0731.832.469. 159615

• **Vând (26.000** Eur), sau închiriez (120 Eur) apartament 2 camere, parter, Romanilor, 0722.658.574, 0722.402.188. 150255

• **Vând ap.** 2 camere+garaj, centrală proprie, conf.I, 60 mp, 0744.996.386. 159613

• **Vând apartament** bloc nou, 2 camere, et.I, zona Spitalului Judeţean, Telefon: 0762.213.545 69303

• **Vând apartament** bloc 2 camere decomandate, etaj II, Maiacovscki persoană fizică. telefon 0257/233.329. 159599

• **Vând apartament** ultracentral, 2 camere, plus dependinţe. 0357/426.633. 156047

• **Vând apartament** ultracentral, 2 camere, mobilat, 40.000 euro, tel 0744.844.528. 162736

• **Vând apartament** 2 camere P-ţa Spitalului, 90 mp, amenajat, mobilat. Telefon 0744.577.990. 140414

• **Vând apartament** 2 camere în Vlaicu la Bl.2 A, Sc.A, Ap. 25.Informaţii telefon 0770.247.379. 145729

• **Vând apartament** 2 camere bloc, etaj 2, zona Podgoria.Telefon 0747.841.890. 147275

• **Vând apartament** 2 camere confort 1, zona Fortuna, contorizat. Telefon 0746.668.776. 149324

• **Vând apartament** 2 camere, central, Bulevardul Decebal 24, etaj 1, 80 mp, 28.000 Euro, 0745.773.817. 149969

• **Vând apartament** 2 camere, parter, 74 mp, L112, str N.Bălcescu. Telefon 0755.240.703. 156083

• **Vând apartament** 2 camere, Lebăda, Y6, îmbunătăţit. Telefon 0742.140.457. 171720

• **Vând apartament** 2 camere, decomandat, zona Uta, 31.000Euro, 0724.772.875, 0357/411984. 174003

• **Vând apartament** 2 camere, Alfa, complet amenajat, utilat, mobilat modern, preţ 34.500 Euro, negociabil, 0745.057.521. 175960

• **Vând apartament** 2 camere pe malul Mureşului. Informaţii 0722.405.294. 175203

• **Vând apartament,** str. Avrig (centru), 2 camere, parter înalt, clima, rolete, uşi schimbate, parcher. Preţ negociabil, 37.000 Eur. Tel. 0722.980.080. 149575

• **Vând avantajos** apartament cu 2 camere, Aradul- Nou, telefon 0757.768.742. 147436

• **Vând sau** închiriez apartament central, 2 camere, etaj I, informaţii telefon 0730.227.602. 174737

• **Vând urgent** 2 camere, et. 1/4, Romanilor, balcon mare, termopan, îmbunătăţiri, 35.000 Euro, negociabil, 0726.672.624. 164969

• **Vând/închiriez apartament** 2 camere, etaj I/IV, renovat, Podgoria, 40.000 euro, negociabil. Tel. 0257/416.266, 0728.081.145. 119861

## AP.2 CAMERE-ALTE JUDEŢE

• **Vând apartament** în Gyula 2 camere, et III, central, din cărămidă, încălzire pe gaz, S-59 mp, bucătărie mare, tel. 0036666461240, 0036303769550 174234

## AP.3 CAMERE-ARAD

• **Ocazie! 3** camere Alfa, amenajat, 39.000 euro/neg. parter, 0731.832.469. 159615

• **Vând apartament** 3 camere, etaj I, lângă benzinăria Moll, condiţii excelente. telefon 0763.926.828. 147439

• **Vând apartament** 3 camere, strada Predeal bl.8 etaj III, ap 14, zona Fortuna- Aurel Vlaicu. Telefon: 0770.452.758 preţ: 28.000 euro. 150018

• **Vând apartament** 3 camere, decomandat, parter, str. Abrud, Micălaca. Preţ la vedere. Tel. 0357/803281, 0751.911.361. 163925

• **Vând apartament** 3 camere etaj 1/ 4, zona Micălaca, ocupabil imediat. Preţ negociabil 43.000 Euro. Informaţii telefon 0770.576.838 sau 0728.096.998. 164514

• **Vând apartament** 3 camere, Samantha, etaj 9/10, ultramodern, 55.000 euro, 0744.542.931. 165651

• **Vând apartament** 3 camere, central, Revoluţiei, suprafaţă 100 mp, etaj 2, la preţul de 47.000 Eur/negociabil. Tel. 0741.158.777. 176659

• **3 camere** Micălaca 500, et.I, neamenajat, 38.000 euro, 0731.832.469. 159615

• **3 camere,** Vlaicu, 34.000 euro, preţ imbatabil, Merită văzut! 0731.832.469. 159615

## AP.4 CAMERE-ARAD

• **Vând (închiriez)** apartament 4 camere în Vlaicu, la bloc, Z18, etaj 6, amenajat, la preţul de 65.000 Eur/negociabil. Tel. 0741.158.777. 176333

• **Vând/schimb apartament** 4 camere, bl. 301, amenajat, preţ negociabil. ☎0747.416.000. 152221

## APARTAMENT LA CASĂ

• **Apartament lux** la casă, ultracentral, 49.500 euro/negociabil. 0731.832.469. 159615

• **Vând apartament** la casă ultracentral,2 camere, bucătărie, baie, hol, terasă, boxă.Informaţii telefon 0746.049.531, 0770.872.885. 162557

• **Vând apartament** ultracentral în casă (2 camere, bucătărie, baie, boxă) S- 52 mp, totul nou, încălzit gaz, izolat exterior, 0745.315.895. 145794

• **Vând apartament** ultracentral în casă, 1 sau 2 camere +dependinţe. Informaţii: 0745.315.895. 145794

• **Vând apartament** 2 camere, la casă, ultracentral. Telefon 0257/264995, 0727.012.760. 99826

• **Vând apartament** 3 camere, la casă, Vlaicu, str. Scărişoarei, tot confortul, termotecă, terasă, pivniţă, grădină, curte, 44.500 Eur. Exclus agenţii. Tel. 0744.335.899, 0745.862.194, 0770.277.366. 166281

• **Vând ultracentral** în imobil cu un etaj, 1 apartament 3 camere 110mp, parter înalt, 1 apartament 1 cameră parter, spaţiu lucru demisol 100 mp, intrare din stradă, boxă amenajată, 18mp, curte, 2garaje, teren, vad excelent. ☎0722.349.048 orele 14:00- 20:00. 123332

## CASE-ARAD

• **Vând (schimb)** 2 case construite pe un teren de 450- mp, Arad,zona Şega, 80.000 Euro, 0740.210.489. 33261

• **Vând casă** (vilă) ultra modernă 300mp, izolaţie exterioară plută.Telefon 0744.557.718. 132781

• **Vând casă** Arad- Sânicolau, str. Clopotului, 2 camere, bucătărie, anexe, grădină, 800 mp, 25.000 Euro. Telefon 0742.218.675, 0745.399.589. 164740

• **Vând casă** cartierul Funcţionarilor curte, grădină, acces auto, 0747.798.603, 0257/232.489. 110874

• **Vând casă** cu mansardă, izolată termic, toate utilităţile (Mureşel), ST 420 mp, SC 130 mp. Tel. 0741.565.573, 0257/252541. 149312

• **Vând casă** cu trei camere baie, gaz, grădină, suprfaţă 720 mp, informaţii telefon 0728.960.936. 151835

• **Vând casă** cu 600mp teren+2 loturi de casă a câte 600mp, str. Poetului.Telefon 0744.182.924. 162511

• **Vând casă** Grădiştе 2 camere, bucătărie, baie(cărămidă) 570 mp, 0732.034.447. 159611

• **Vând casă** mică, 80 mp, singur în curte, garaj, 2 camere, bucătărie, baie, toate utilităţile, pe str. Emil Gârleanu, lângă UCECOM, la preţul de 30.000 Eur/negociabil. Tel. 0741.158.777. 176709

• **Vând casă** neterminată la Insula Mureş. Preţ negociabil.Informaţii telefon 0724.010.140. 168930

• **Vând casă** Pârneava, 6 camere, 5 băi, toate utilităţile. Preţ negociabil. Tel. 0257/280395. 126529

• **Vând casă** în Arad, cu grădină. Informaţii telefon 0257/283522. 168331

• **Vând casă** în Grădiştе, str. Rozelor. Informaţii 0357/425301. 176019

• **Vând casă** ultracentral cu 5 apartamente, S.teren- 490 mp, 0745.315.895. 145794

• **Vând casă** ultracentral, curte singur, ST 500 mp. Tel 0753.751.791, variante. 174749

• **Vând casă** utilă, economică 120 mp teren 720 curte pavată, gazon, 95.000 Euro. Telefon 0744.629.478. 175864

• **Vând casă** veche, str. Dorel Sibii, nr. 16A (fostă Grănicerilor), ST 575 mp, preţ 59.000 negociabil. Telefon 0745.582.015. 176231

• **Vând casă** zona Uta, toate utilităţile, 55.000Euro negociabil, 0722.542.176, 0744.227.354. 47048

• **Vând două** case aceeaşi curte, Grădiştе renovat 2010, 105.000 eur, 0723855264. 138650

• **Vând ultracentral** casă solidă, SC- 350mp, ST- 900mp, FS- 17ml, utilităţi introduse, singur în curte, pretabil sediu firmă, policlinică, etc, intrare auto. Preţ negociabil. Informaţii la 0732.601.070. 150052

• **Vând 11** Ha teren cu sălaş, pescărie, livadă, lângă Hanul de la Răscruce, curent trifazic, toate utilităţile. Informaţii 0744.577.990. 140416

## CASE-JUDEŢUL ARAD

• **Vând casă** cu grădină, sat Vinători judeţul Arad, 3 camere, baie, bucătărie, şpais, garaj, bucătărie de vară +alte dependinţe, 19.000 euro/negociabil. 0257/354.553, 0726.977.245. 150426

• **Vând casă** Cuvin pe deal, loc şi casă superb, 0744.557.718. 149462

• **Vând casă** lângă Lipova, la Odvos, 3 camere, duş, WC, chiuvetă, gresie, faianţă, coridor închis, termopan, anexă: cameră, bucătărie, anexe gospodăreşti, curte, grădină. Preţ 11.000 Eur negociabil. Tel. 0257/532423, 0741.600.911. 107450

• **Vând casă** Macea 4 camere, baie, anexe.Telefon 0722.227.413. 118427

• **Vând casă** pentru demolare sau renovare Socodor nr.967, judeţul Arad, 1800 mp, preţ 6000 euro, 0740.644.498. 168808

• ●**Vând casă** în Chişineu- Criş, ocupabilă imediat, toate utilităţile, fără acces auto în curte, str. Înfrăţirii nr. 57. Telefon 0724.512.515. 169818

• **Vând casă** în comuna Socodor, la strada principală, suprafaţă total 1800 mp (curte+grădină) construcţie din cărămidă, preţ negociabil. Telefon 0733.946.698. 175357

• **Vând casă** în Galşa, centru, 3.000 mp. Tel. 0257/274485. 994485

• **Vând casă** în Ghioroc, teren total 800 mp, cu sau fără spaţiu comercial, preţ 48.000 Euro, negociabil. Tel 0721.476.158. 164743

• **Vând casă** în Ineu, Barbu Lăutaru nr. 4. Tel. 0744.698.583. 175088

• **Vând casă** în Răpsig. Telefon 0727.755.012, 0720.890.460. 159578

• **Vând casă** în Răpsig. Informaţii 0728.132.533. 168932

• **Vând casă** în Sântana, cu etaj, curte mare, atelier 80 mp şi grădină mare. Tel. 0752.512.598. 126713

• **Vând casă** în Sântana, toate utilităţile, zonă bună. Telefon 0721.492.296, 0748.218.393. 170445

• **Vând casă** în satul Chier Nr. 633 com. Târnova. Preţ avantajos. Informaţii telefon 0727.982.461. 131989

• **Vând/schimb casă** la 25 km Arad. Aştept variante. Informaţii: 0746.547.165. 156065

## CASE-ALTE JUDEŢE

• **Vând casă** în Batania. Preţ 11.000 Eur. Tel. 0747.119.837. 159632

• **Vând urgent** în Batania (Ungaria), zonă centrală, 2 case alăturate, confort sporit, 4 respectiv 2 camere, cu garaje şi anexe, str. Hunyadi 43- 45A. Tel. 0036- 30.398.0999; 0036- 30.265.6656. 53969

## CASE DE VACANŢĂ-JUD ARAD

• **21.200- mp GHIOROC,** zona LAS- VEGAS, bun pescărie, agrement, 0722- 257409. 128858

## CASE DE VACANŢĂ-ALTE JUDEŢE

• **Vând 2** case de vacanţă, distincte, 4.800 mp, apă, curent, livadă, lângă Moneasa. Tel. 0744.698.583. 175105

## SPAŢII COM-ARAD

• **Vând gheretă** 20 mp în Aradul- Nou, informaţii la telefon 0748.205.727. 154960

• **Vând/Închiriez 263mp** spaţiu central-Vladimirescu, fostă fabrică termopan.Preţ f.bun, 0742.352.280. 23508

## TERENURI LOCAL

• **Ocazie!!! Vând** teren în Arad, str. 6 Vânători, lângă reprezentanţa KIA: front stradal 86 m, utilităţi, preţ 5 euro/mp, negociabil. Informaţii 0729.075.031. 175357

• **P.F.Vând locuri** de casă,în Arad 400mp,toate utilităţile şi CF.Telefon 0745.350.576. 155964

• **Vând intravilan** Livada, 600 mp, zonă liniştită. Proprietar.Informaţii telefon 0722.162.120. 99160

• **Vând loc** casă, str. Diaconu Coressi (Tabacovici), 400 mp. Tel 0724.380.443. 162596

• **Vând loc** de casă pe colţ în Grădiştе, 370mp, str.Păpădiei, Nr.2B.Preţ 85 Euro/mp.Telefon 0722.371.870. 155259

• **Vând loc** de casă în Gai 500mp, FS- 18ml, str.Fântânii, str.asfaltată.Preţ negociabil la vedere.Telefon 0758.485.264. 163013

• **Vând până** la 5 ha teren, front 82 m, PUZ aprobat pentru construcţii industriale, comerciale, servicii, 0732.733.623. 67519

• **Vând parcelă** 2500- 3500 mp, lângă centură, curent electric, PUZ aprobat pentru construcţii industriale, comerciale, servicii. Tel. 0732.733.623. 67440

• **Vând parcelă** 8.000- 15.000 mp, la centură, PUZ aprobat pentru construcţii hale, depozite, curent electric. Tel. 0732.733.623. 67544

• **Vând teren** Prunului 750mp 13.5x51ml, 28.500 euro. 0722.606.527. 126757

• **Vând teren** agricol în Sânicolaul mic, 0770.366.979, 0357/808.732. 159577

• **Vând teren** pe colţ, în Gai, str. T. Corgheş 44, 720 mp, 90.000 euro, informaţii 0729.155.499. 132977

• **Vând teren** 1440 mp, cu FS- 20 ml, Micălaca, str. Stânjenel, cu casă mare nouă 80% finisată, 2 garaje, intrare auto, la preţul de 270.000 Eur, posibilităţi în rate. Tel. 0741.158.777. 176660

• **Vând teren** 44.200 mp, la drum naţional, Arad- Nădlac, preţ 22 Euro/mp. Telefon 0751.079.900. 149465

• **Vând urgent** loc de casă, Bujac, zonă bună, 500mp, FS- 22,5ml, 50 Euro/mp, Str.Veneţiei, Nr.5.Informaţii telefon 0746.368.538. 174686

• **Vând vilă** zona UTA, construcţie nouă, str. Roşiori, 135.000 euro, tel. 0729.155.499. 132977

• **Vând 281** mp, în Gai, str. Manole 25, FS 16 ML, 50 euro/mp, tel. 0729.155.499. 132977

• **Vând 774** mp teren situat în Grădiştе, str. Verzuviu nr. 53, FS= 14 ml. Preţ 50.000 Eur. Tel. 0721.000.967. 159624

• **Vand teren** 900 mp Strada Milan Tabacovici 0756495707 921704

• **25.500- mp şoseaua** NĂDLAC, front- stradal, bun pensiune, parking- auto, 0722-257409. 128882

## TERENURI JUDEŢ

• **Vând loc** de casă la Livada, lângă primărie, 1.000 mp, la preţul pieţei cu CF. Tel. 0741.158.777. 176662

• **Vând loc** de casă, Vladimirescu, utilităţi incluse. Telefon 0742.140.457. 171724

• **Vând pădure** foioase, 9 ha, la Şiria cu FS, la preţul de 2.500 Eur/negociabil. Tel. 0741.158.777. 176294

• **Vând teren** arabil Şiria- Galşa, suprafaţa 1 ha+ 2 ha, în tarla 109, la preţul de 2.500 Eur/ha. Tel. 0741.158.777. 176189

• **Vând teren** arabil Măderat, cu FS la şosea, suprafaţa 1,29, la preţul 2.000 Eur/ha/neg. Tel. 0741.158.777. 176291

• **Vând teren** pentru casă, 615 mp, localitatea Călugăreni, cu utilităţi FS=28/26. Telefon 0722.226.403. 146688

• **Vând teren** în Păncota spre Caporal Alexa 3,2 ha, FS la şosea, la preţul de 2.500 Eur. Tel. 0741.158.777. 176777

• **Vând teren** 500 mp utilităţi în Vladimirescu 8500 euro, 0748.144.548. 175231

• **Vând 575** mp teren intravilan, în Miniş, pe deal. Tel. 0723.550.038. 150189

## IMOBILE CHIRII

• **Închiriez (ofer)** garsonieră, confort 1, Moriţa- Micălaca, utilată, 0741.243.637, 0357/802294. 164978

• **Închiriez (ofer)** 2 camere, Romanilor, parter, 120 Eur, 0722.658.574, 0722.402.188. 150273

• **Închiriez (vând),** apartament 2 camere, Vlaicu. Tel 0723.447.510, 0728.364.164. 162558

• **Închiriez Ap.2** camere, renovat, mobilat, totul nou, principală, Vlaicu.Telefon 0724.217.704. 169018

• **Închiriez apartamemt** două camere, mobilat utilat nou, UTA, 280 euro/neg. 0731.832.469. 159615

• **Închiriez apartament** 2 camere, tot confortul, zona Gării. Tel. 0727.798.269. 119647

• **Închiriez apartament** ultracentral 2 camere, bucătărie, baie, debara, mobilat, utilat. Telefon 0745.315.895. 145794

• **Închiriez apartament** mobilat, zona BCR, pe termen lung. Informaţii tel. 0753.301.326 între orele 16- 20. 149491

• **Închiriez apartament** 2 camere, total contorizat, mobilat, UTA, telefon 0723.467.248, 0744.804.269. 150415

• **Închiriez apartament** 1 cameră, central, mobilat, etaj I, telefon 0726.557.364, 0257/276.217. 156054

• **Închiriez apartament** 2 camere, CF1, utilat, mobilat, Calea Romanilor, pe termen lung, 120 Euro. Telefon 0744.702.885, 0741.150.068. 156967

• **Închiriez apartament** 2 şi 3 camere, la cheie. Tel. 0733.612.780. 159628

• **Închiriez apartament** 3 camere, cu toate utilităţile, central. Inf. 0748.214.780. 162603

• **Închiriez apartament** 1 cameră, mobilat, zona Moriţa, telefon 0734.017.749. 165216

• **Închiriez apartament** 2 camere, decomandat, mobilat, utilat, frumoas amenajat, internet, garaj, bloc select, Z 27, sc.A. Rog seriozitate. 0724.896.823. 168630

• **Închiriez apartament** 2 cam. zona Gării-Atrium, utilat, 190 euro, 0743700345. 168710

• **Închiriez apartament** 2 camere, Micălaca, 0746.174.540. 169138

• **Închiriez apartament** 2 camere, încălzire proprie, ultracentral. 100 euro nemobilat. ☎0722.875.922, 0753.479.589 174707

• **Închiriez casă** cu curte mare, 3 camere, garaj, str. Hunedoarei, 0745.773.817. 149827

• **Închiriez garsonieră,** mobilat, gaz, frigider, satelit, maşină spălat, 0751.382.017, 0257/380344. 163008

• **Închiriez garsonieră** mobilată, utilată, Micălaca, etaj 4/4, 100 Eur, 0723.308.286. 166572

• **Închiriez urgent** două camere, bloc nou, Micălaca, semimobilat lux, 190 euro/neg. 0731.832.469. 159615

• **Închiriez/Schimb garsonieră** conf.I, zona 300 cu Ap.2 camere+diferenţă, 0357/401316, 0729.849.434. 168705

• **Dau în** chirie garsonieră confort III, 65 Eur+100 Eur garanţie. Tel. 0722.777.144. 143174

• **Dau în** chirie garsonieră. Preţ accesibil. Informaţii: 0740.978.151. 178138

• **Închiriez spatiu comercial Bulevardul Revolutiei,tel0744568885** 162507

• **Ofer spre** închiriere garsonieră, confort 1, Confecţii. Telefon 0741.587.791, 0746.389.952. 168186

• **Ofer spre** închiriere garsonieră confort I, contorizat,mobilat, utilat, recent amenajat, Micălaca, zona Mioriţa.Telefon 0723.693.905. 169465

## SPAŢII COM-ARAD

• **Închiriez hală** 500mp Parc Ind. Uta, 0257/272676, 0741.017.019. 164640

• **Închiriez spaţiu** comercial 87 mp, B- dul Revoluţiei nr.4 (vis- a- vis de BRD), 0727.798.269. 119515

• **Închiriez spaţiu** comercial ultracentral, 4 Eur/mp. Tel. 0722.344.810. 143272

• **Închiriez spaţiu** cu vad bun comercial, 60mp, termopan, clima.Telefon 0727.357.390. 168290

• **Închiriez spaţiu** parter+ demisol, 200 mp, str. Andrei Şaguna, nr. 80. Telefon 0745.582.015. 176290

• **Închiriez spaţiu** pentru magazin 25 mp, strada Poetului 27. Tel. 0741.103.182, 0752.268.686. 169822

• **Salon strada** Mioriţei închiriază 2 posturi coafură 1 cosmetică, 1 manichiură. 0742.364.988. 156052

## CASE-ARAD

• **PF cumpăr** casă Arad, maxim 50.000 Euro, oferte serioase, ☎0730.668.771, 0770.249.532. 157515

## TEREN-JUDEŢUL ARAD

• **Cumpăr teren** arabil în Romgera Sântana, Zimandul Nou, Utviniş, plătesc banii jos în funcţie de suprafaţă, fertilitate între 2500-3500 euro/hectar. ☎0730.222.641. 132717

## OFERTE LOCURI DE MUNCĂ

• **Angajăm şofer** distribuţie şi stivuitorişti. Telefon 0729.155.515. 164567

• **Angajăm şofer** distribuitor, vârsta 20-40 ani. CV la cara.alin@gmail.com 176295

• **Angajăm şofer** taxi cu experienţă şi cazier profesional. Tel: 0752.345.595. 164974

• **Angajăm şofer** tir, transport marfă intern. Experienţă, seriozitate, 0257/255270. 168664

• **Angajăm şoferi** autobasculantă, 4 ani experienţă. Informaţii telefon 0741.093.897, 0755.483.655. 169467

• **Angajăm şoferi** profesionişti cu experienţă, minim 2 ani, pentru comunitate. Telefon 0728.398.918. 168767

• **Angajăm agent** curăţenie, pentru 3 zile pe săptămână, telefon 0730.330.345. 168500

• **Angajăm arhitect** cu drept de semnătură pentru firmă, telefon 0748.884.572. 165528

• **Angajăm barman** şi ospătar. Informaţii la telefon: 0741.024.020. 169815

• **Angajăm cofetar- patiser,** ajutor ospătar, femeie la curăţenie, ospătar, 0372.578.805. 176840

• **Angajăm confecţionere** cu experienţă. ☎: 0357/407.624, 0744.774.502. 159604

• **Angajăm cusătoare** în piele şi croitori pentru tapiţerie piele, acord individual. Telefon 0771.078.703. 168342

• **Angajăm dispecer** transport internaţional. CV la fax: 0257/218101 sau office@luar.ro 165527

• **Angajăm mecanic** agricol şi ajutor magazioner mecanic. Telefon 0741.082.278. 159601

• **Angajăm muncitori** pentru producţie. Informaţii la telefon 0745.473.102. 175783

• **Angajăm tânăr** medic veterinar dornic de afirmare. Tel. 0744.361.406. 164332

• **Angajăm vânzătoare** experienţă fast-food, zona Confecţii. Tel. 0722.431.955. 177569

• **Angajăm vânzătoare** magazin alimentar Micălaca, program 8 ore. ☎0745.312.136. 174584

• **Angajăm vânzătoare** pentru minimarket, zona Micălaca 300. Tel. 0755.121.470, 0746.069.917. 164353

• **Angajam Functionar** Administrativ, cu studii medii,cunostinte contabilitate primara,limba magheara si operare P.C. C.V. se trimit la adresa toaleteecologice@ymail.com 162540

• **Angajez şofer** cu experienţă minimă în distribuţie. Telefon 0742.716.746. 166538

• **Angajez asistent** manager cunoscător maghiară- română, lucrări antene telefonie, Ungaria, 0744.534.310. 175286

• **Angajez barmană** pentru bar în Grădiştе. Telefon 0740.198.100. 169814

• **Angajez coafeză,** manichiuristă- pedichiuristă, cosmeticiană- Păncota, cu experienţă în domeniu, 0756.707.587. 170163

• **Angajez ospătari,** recepţioneri, telefon 0755.072.285. Relaţii între orele 9,00-14,00. 176188

• **Angajez vânzătoare** alimentară, cunoştinţe PC cu studii medii, 0728.053.867, 0752.412.612. 161055

• **Angajez vânzător** kebab. Telefon 0726.252.233. 164634

• **Angajez vulcanizator** şi spălător auto. Telefon 0726.707.551, 0726.707.552. 159905

• **Benzinărie, angajez** muncitor platou. Telefon 0257/216730, orele 9,00- 17,00. 164453

• **Brutărie angajează** brutari şi feliatori cu experienţă. Telefon 0257/212.829, 0744.918.256. 159586

• **Frimă de** curăţenie angajează femei de serviciu. Telefon: 0753.388.488. 123342

• **S.C. angajează** barman. Telefon 0722.777.144. 143194

• **S.C. angajează** confecţionere şi CTC-iste cu experienţă. Condiţii avantajoase. ☎0257/256.044. 169809

• **S.C. angajează:** sudor, lăcătuş, instalator, muncitori necalificaţi (şantier, înălţime, deplasare).0745.004.343. 174663

• **S.C. din** Sînicolau Mic angajează muncitori necalificaţi. Informaţii 0257/206.211. 148717

• **SC angajăm** ajutor bucătar, femeie la vase. Tel 0357/425210, 0724.687.401. 164636

• **SC angajează** igenist, posesor permis B. Relaţii 0723.649.487. 164476

• **Societate comercială** angajează: ●responsabil marketing evenimente ●supraveghetor copii (educatoare). Informaţii ☎ 0357/405.347. 164739

• **Societate prelucrarea** lemnului angajez tâmplar calificat. Informaţii telefon 0257/259805. 174587

• **Societate profil** confecţii, angajează vânzătoare. Informaţii la telefon 0744.624.074. 176151

• **Spălătorie auto** angajez spălători auto, V. Conta 10. Telefon 0257/229388. 165231

## PRESTĂRI SERVICII

• **A A** Acord garanţie repar maşini spălat automate, frigidere, domiciliul clientului, 0257/274600,0745.395.282. 162741

• **A A** Acord Garanţie 2 ani reparaţii maşini spălat,0744.241.398, 0357/401569,0257/259146. 162551

• **Ana- Frig repară** frigidere, congelatoare la domiciliu, ☆garanţie 1 an! ☆ Informaţii 0257/210.420, 0745.967.198. 163106

• **Execut lucrări** de finisări interioare, sub preţul pieţei! Calitate ridicată! ☎0724.723.818. 173790

• **Executăm lucrări** construcţii, interior/exterior, calitate, curăţenie, preţ negociabil! ☎0755.017.044. 162658

• **Reparăm tapiţăm** canapele colţare, rolete domiciliul clientului telefon: 0257/219.514, 0724.208.683. 139118

## CONSTRUCŢII

• **Aduc balast,** nisip, pământ, duc molozul, etc. 0745.036.969, 0722.389.480. 970052

• **Vând ţiglă** leu.oale, uşi toc lat cu sticlă geam 2canate cu sticlă grinzi 9m coarne, Coloniştilor 94. 0257/286.158. 138782

• **Vând lemne** de foc tăiate, 110 lei/m ster. Tel. 0724.652.421. 149579

• **Vând lemne** tăiate, întregi, deşeuri, rumeguş, nisip, balast, pământ 0742.900.530. 165604

• **Vând nisip,** balast cu maşină 5 tone, la preţ avantajos, 0757.081.086. 107312

• **Vând nisip,** balast, sort, mraniţă, pământ vegetal. Tel. 0743.320.930, 0720.512.478. 143189

## AUTO ROMÂNEŞTI

• **Vând Dacia** Logan nouă, 0 km, model Ambiance, preţ de nou 6.890, preţ de vânzare 5.500 Euro negociabil. Telefon 0744.427.876. 165635

• **Vând Dacia** Papuc an 2005, 1.9 Diesel, 5 locuri, acoperită, stare f.bună, 2000 neg. Telefon 0748.508.020. 165548

• **Vând Dacia** Papuc an 2000, 2 locuri, GPL omologat, stare f.bună, 1500 neg. Telefon 0748.508.020. 165548


GHENAU TRADE
Ferestre si usi din profile PVC cu sticla termopan
- 3 rate lunare fara comision
- plasa fixa antiinsecte gratis
- transport si montaj gratuit
- gama larga de nuante si modele

OREHAU GU BKS GUARDIAN
ARAD : B-dul Aurel Vlaicu nr: 159
tel /fax : 0257-260 . 042
mobil: 0769 - 048 . 018; 0728 - 983 . 375


## SC CET HIDROCARBURI SA

## informează cetăţenii oraşului ARAD

că în perioada **27.06. – 24.07.2011** se vor realiza probele de presiune şi reviziile magistralelor de termoficare primar. Pentru a micşora disconfortul creat, CET Hidrocarburi şi-a propus ca aceste lucrări să se realizeze succesiv în termen de 7 zile pe fiecare magistrală.

**Programul lucrărilor este următorul:**

- 27 iunie – 3 iulie magistrala 1: Udrea, Victoriei, Miron Costin, Aurel Vlaicu partea stângă, Confecţii, Alfa ( PT 18 );
- 4 iulie – 10 iulie magistrala 4: Micălaca şi Aradul Nou;
- 11 iulie – 17 iulie magistrala 2: Centru, Romanilor, Paroşeni, Alfa ( PT 32 ).
- 18 iulie - 24 iulie magistrala 3: Aurel Vlaicu partea dreaptă - Poetului şi zona 1 Vlaicu (Predeal - Fluturilor);

**La consumatorii din zonele mai sus menţionate, furnizarea apei calde de consum va fi oprită în perioadele programate.** Este posibil ca în funcţie de rezultatul probelor de presiune şi de natura reparaţiilor ce urmează a fi executate, să apară următoarele situaţii:

1. Punctele Termice şi consumatorii arondaţi zonelor de oprire programate, pot să fie pornite mai repede decât perioada programată.
2. Consumatorii pot fi afectaţi şi în alte zile decât cele programate.

Rugăm consumatorii să verifice poziţia închis a robinetelor de izolare a apei calde, pentru evitarea eventualelor avarii.

Ne cerem scuze pentru neplăcerile cauzate consumatorilor noştri, dar aceste lucrări sunt necesare pentru a asigura în bune condiţii furnizarea agentului termic în timpul sezonului de încălzire.

(H-174174)


REWE GROUP BILLA

Billa este prezenta in Romania din februarie 1999 si este parte componenta a grupului german REWE, care numara peste 14.000 magazine si 300.000 angajati in intreaga Europa, cu o cifra de afaceri de aproape 50 miliarde euro. Politica BILLA este tocmai aceea de a satisface toate gusturile, printr-un bogat sortiment de produse proaspete precum si prin multe alte articole din necesarul zilnic, la preturi extrem de avantajoase.

Pentru filialele din **Arad**

**BILLA ROMANIA angajeaza**

**Director adjunct magazin, Adjunct sef departament Carne**
**Receptioner marfa, Lucrator comercial delicatese,**
**Lucrator comercial Carne, Transator / Macelar, Bucatar**

Va invitam sa acceptati provocarea noastra de a lucra intr-un mediu international,care presupune autonomie si oportunitati de dezvoltare pe termen lung.

Asteptam candidatura Dumneavoastra la adresa de e-mail job@billa.ro, la nr. fax 021/20 55 661 sau direct la magazinele din B-dul N. Titulescu. Str. Stefan cel Mare, nr. 54 sau Calea Aurel Vlaicu, nr.10-12. (H-168859)


## IOANA BUBULETE I.P.U.R.L

În calitate de administrator judiciar al **SC PYGMALION SRL**, cu sediul în loc. Arad, str. Episcopiei nr.2, ap.23, CUI 4766249, nr ORC J02/1236/1993,în temeiul art. 61 alin. 3 din Legea nr. 85/2006 notifică pe toţi creditorii că, prin sentinţa comercială nr.1039 din data de 06.06.2011, în dosarul 8348/108/2011, s-a deschis procedura insolvenţei prevăzută de Legea nr. 85/2006 împotriva S.C. PYGMALION S.R.L.

Creditorii vor depune declaraţiile de creanţă până în data de **21.07.2011** la grefa Tribunalului Arad, acestea trebuind să îndeplinească cerinţele prevăzute în art. 65 din Legea nr. 85/2006.

Relaţii la tel.0357/411373,FAX.0257/215544. (H-175878)

www.aradon.ro

# Dată afară de Spielberg

**CONCEDIATĂ.** Steven Spielberg a cerut concedierea actriței Megan Fox din franciza „Transformers", după ce aceasta a spus despre regizorul Michael Bay că se comportă ca Hitler pe platourile de filmare. Spielberg, o adevărată legendă la Hollywood, este evreu și s-a declarat șocat după ce Megan Fox a declarat într-un interviu că regizorul Michael Bay, realizatorul filmelor din franciza „Transformers", se comportă pe platourile de filmare precum Adolf Hitler. La foarte puțin timp după această declarație, actrița americană în vârstă de 25 de ani a fost concediată din al treilea film din franciză și înlocuită cu modelul britanic Rosie Huntingdon-Whitley.

Megan Fox a declarat după aceea că a părăsit din proprie inițiativă distribuția filmului „Transformers 3/ Transformers: Dark of the Moon" pentru că dorea să urmeze alte direcții în cariera ei cinematografică.

## D'ALE ACTORILOR

**S-AU DESPĂRȚIT**

**Gata.** Actorul american George Clooney s-a despărțit de iubita lui, modelul italian Elisabetta Canalis, după o relație care a durat doi ani.George Clooney a anunțat, prin intermediul unui comunicat laconic, că s-a despărțit de partenera lui de viață: „Este adevărat, ne-am despărțit. A fost o decizie dificilă și extrem de personală. Sperăm că viața noastră privată va fi respectată."

**IUBITĂ NOUĂ**

**Relație.** Mel Gibson are o relație cu Stella Mouzi, un fotomodel de origine greacă care este cu 30 de ani mai tânără decât actorul australian. Gibson, în vârstă de 55 de ani, acuzat, în 2010, de violență conjugală de fosta lui iubită, Oksana Grigorieva, a fost văzut în compania grecoaicei, în vârstă de 25 de ani, într-un restaurant din Los Angeles, dar și la o petrecere recentă.

**ESTE ÎNSĂRCINATĂ**

**Mamă.** Actrița indiană Aishwarya Rai, câștigătoarea concursului de frumusețe Miss World în anul 1994, este însărcinată cu primul ei copil. Aishwarya Rai, în vârstă de 37 de ani, este căsătorită cu actorul de la Bollywood Abhishek Bachchan, fiul lui Amitabh Bachchan, o veritabilă legendă a filmului indian, cel care de altfel a și anunțat această veste, marți, printr-un mesaj postat pe Twitter.

**DAT ÎN JUDECATĂ**

**Poker.** Actorul american Tobey Maguire a fost acuzat de justiția din California că a participat la partide clandestine de poker și că a obținut câștiguri ilegale. Mai multe staruri de la Hollywood (precum Ben Affleck, Matt Damon și Leonardo DiCaprio) se întâlneau cu regularitate în câteva hoteluri de lux din cartierul Beverly Hills din Los Angeles pentru a participa la partide de poker cu miză înaltă.

## BOX OFFICE ROMÂNIA

| | FILMUL | SPECTATORI | ÎNCASĂRI (RON) |
|---|---|---|---|
| → | KUNG FU PANDA 2 (2 SĂPT.) | 80.592 | 1.233.105,87 |
| ↑ | PIRAȚII DIN CARAIBE: PE APE ȘI MAI TULBURI (5 SĂPT.) | 288.996 | 5.693.687,00 |
| ↓ | MAREA MAHMUREALĂ 2 (3 SĂPT.) | 133.825 | 2.203.497,81 |
| → | X-MEN: CEI DINTÂI (2 SĂPT.) | 34.900 | 562.525,50 |
| → | HANNA (1 SĂPT.) | 4.996 | 92.117,00 |
| ↓ | FURIOS ȘI IUTE ÎN VITEZA A 5-A (8 SĂPT.) | 170.968 | 2.724.028,90 |
| ↑ | IUBIT DE ÎMPRUMUT (6 SĂPT.) | 34.029 | 554.062,81 |
| ↓ | DOMNIȘOARE DE ONOARE (6 SĂPT.) | 19.457 | 284.126,30 |
| ↓ | THOR (7 SĂPT.) | 104.048 | 2.222.967,21 |
| ↓ | RIO (10 SĂPT.) | 111.318 | 2.126.665,00 |

## MR. POPPER'S PENGUINS

# Pinguinii domnului Popper

**Chiar dacă sunt nedoriți, pinguinii reușesc să-i ofere noului stăpân lecții prețioase despre viață.**

**SCHIMBARE.** Tom Popper (interpretat de Jim Carrey) este un dezvoltator imobiliar cam urâcios din New York, care dărâmă clădirile mult iubite de către new yorkezi pentru a construi în locul lor zgârie-nori. Părăsit de nevastă, singur și obsedat de ideea de a avansa cât mai mult și repede în carieră, Popper a uitat ce înseamnă iubirea, bunătatea, fiind interesat numai de bani. Viața sa se va schimba radical când, fără voia sa, moștenește de la tatăl său șase pinguini și este forțat să își transforme apartamentul luxos într-un mediu înghețat, prielnic micilor locatari. Domnul Popper va suferi o transformare radicală datorită pinguinilor, acesta atașându-se de ei, moment în care va ieși la suprafață și latura sa sensibilă. Situația se complică în momentul în care un vecin răuvoitor, dornic să obțină bani, îl reclamă pe Popper că ascunde ilegal pinguinii și sugerează că locul lor ar fi mai potrivit la Grădina Zoologică. Nici portarul blocului nu se dovedește a fi prea prietenos, acesta amenințându-l pe Popper că îl va informa pe proprietarul blocului despre el și pinguini, pentru a-l da afară din clădire. Domnul Popper va începe o călătorie alături de pinguini, din care va învăța câteva lecții prețioase despre viață și despre el însuși.

## COMEDIE DE FAMILIE

Cei mai bucuroși să savureze noile giumbușlucuri ale lui Jim Carrey și ale celor șase pinguini (reali, după spusele producătorilor) vor fi, probabil, copiii. Ca multe alte comedii de gen, în „Pinguinii domnului Popper" se pune accentul pe valorile familiale. Cei mici vor învăța despre grija pentru mediu și animale, iar cei mari că nu este niciodată o idee prea bună să sacrifice pe altarul carierei relațiile cu copiii lor.

„Pinguinii domnului Popper" este adaptarea cinematografică a cărții pentru copii cu titlu omonim, scrisă în 1938 de Richard și Florence Atwater.

**Info:** Regia: Mark Waters, Cu: Jim Carrey, Carla Gugino, Madeline Carroll, Ophelia Lovibond, Gen film: Aventuri, Comedie, Familie, Dragoste, Premiera în România: 24.06.2011

## FILME NOI

# „Incendii", un film despre descoperirea trecutului

**MISTER.** În timp ce notarul Lebel, asistat de gemenii Jeanne și Simon Marwan, citește testamentul mamei lor, Nawal, aceștia sunt uimiți să vadă că este vorba despre două scrisori: una pentru tatăl lor, despre care se credea că e mort, și alta pentru fratele lor de a cărui existență au aflat abia atunci. În tot acest mister, care învăluie moștenirea lăsată de mama lor, Jeanne găsește explicația tăcerii în care se retrăsese Nawal în ultimele săptămâni din viață. Jeanne e hotărâtă să plece imediat în Orientul Mijlociu pentru a cerceta cât mai amănunțit trecutul familiei despre care realizează că nu știe aproape nimic. Simon rămâne însă indiferent la aceste intrigi lăsate în urmă de o mamă care a fost mereu distantă și rece. Cu toate acestea, dragostea pentru sora lui este atât de puternică încât se hotărăște să o însoțească pe aceasta în descoperirea arborelui genealogic și al trecutului lui Nawal, o mamă foarte diferită de cea pe care o știau ei. Cu ajutorul lui Lebel, gemenii refac povestea femeii care i-a adus în această lume, descoperind o soartă tragică, marcată pentru totdeauna de război și ură dar, în același timp, și o femeie cu un curaj excepțional.

## INCENDIES

**Info:** Regia: Denis Villeneuve, Cu: Maxim Gaudette, Mélissa Désormeaux-Poulin, Lubna Azabal, Gen film: Dramă, Mister, Război, Durata: 130 minute, Premiera în România: 24.06.2011

## ARĂDENII SE DISTREAZĂ: NOAPTE DE POMINĂ ÎN CLUB BAZZARA

aradon.ro

## AUTO STRĂINE

• **Ford Escort,** Turbo Diesel, an 1995, cetăţean german vând Ford 1,8 L, 90 CP, 129.000 km reali, stare foarte bună, curată, 790 Eur/negociabil. Tel. 0728.665.759. 175887

• **Vând Matiz** 2007, 49.000 km, 800 cmc, benzină, argintiu, carte service, acte la zi, fără accident, MP 3 player telecomandă, AC 5 anvelope iarnă, 2.600 Euro, negociabil, 0763.682.057, 0747.020.919. 176029

• **Vând Renault** Laguna înmatriculat iunie 2010, stare f.bună, 2.750 euro/negociabil. ☎0756930649 169853

• **Vând VW** Passat 1,9 TDI, an fabricaţie 2006, fuul electric, unic proprietar, 117.000 km. Preţ 8.900 Eur. Tel. 0740.120.741, 0722.706.535. 179411

## CUMPĂRĂRI AUTO

• **Cumpăr Dacia** Break. Informaţii la telefon 0735.037.521. 175065

## GARAJE

• **Dau în** chirie 2 garaje, preţ convenabil, la casă. Număr telefon 0257/228253, 0744.404.421. 176221

## ELECTRONIC PLUS

• **Frigider, ladă** frig, combină frig, maşină spălat automată, maşină electrică cusut. Telefon 0257/210613. 162605

• **Vând aparat** aer condiţionat mobil, Hyundai Premium, 8000 BTU. Telefon 0744.483.815, 0257/235488. 157034

• **Vând aparat** foto Canon. Informaţii 0728.132.533. 168928

• **VÂND ieftin electrocasnice second, lăzi, combine, maşini spălat haine, vase, uscătoare, televizoare, anvelope, vitrine comerciale. Rate angajaţilor, pensionarilor vârstă- boală, ☎0769.005.400.** 8694

## MOBIDOM

• **Vând două** fotolii tapiţate cu stofă. Telefon 0357/420.- 554, 0770.217.624, 0727.339.442. 159602

• **Vând mobilă** combinată, maşină cusut Singer, pian vienez Stingl, 0722.905.608.164384

## POŞTA LUI CUPIDON

• **Domn german** serios 1,85/ 70- 40, doresc domnişoară 23- 30, serioasă pentru prietenie- căsătorie. Telefon intermediar 0723.207.324. 162609

## PIERDERI

• **Pierdut acte** constitutive aparţinând S.C. Vladcom Company S.R.L.; Certificat înmatriculare, statut, CF 16328960. Le declar nule. 176184

## INSTRUMENTE MEDICALE

• **Vând aparat** nou de masaj cu rezonanţă Konig- fotoliu şi taburet- recomandat pentru contractură musculară, imobilitate articulară, paralizie, accidente locomotorii, obezitate, stress etc. Preţ 6.500 Ron. Tel. 0357/445044, orele 10- 18. 177290

## LOCURI DE VECI

• **Vând în** Cimitirul Eternitatea un loc în faţă, cu bordură.Informaţii telefon 0257/242520. 106941

• **Vând 2** locuri de veci, cimitirul Pomenirea. Tel. 0722.284.394. 163022

## ANIMALE-PĂSĂRI DOMESTICE

• **Vând găini** tinere ouătoare şi puicuţe 6 săptămâni. Telefon 0748.322.489. 128072

• **Vând grăsuni** 30- 40 kg/buc, rasă de carne, 0744.855.910. 162427

• **Vând porc** gras 100 kg şi grăsuni. 0741.141.415. 165486

• **Vând porci** grăsuni de 5 luni, rasă carne. Tel. 0744.858.841. 159581

• **Vând pui** de carne şi pentru ouă. Telefon 0748.322.489; 0357/442670. 104026

• **Vând purcei,** grăsuni, purcei şi 2 ponei (femelă mascul), 0727.452.994. 128623

• **Vacă de** vânzare. Număr telefon 0740.508.539. 168731

• **Vindem porci** graşi Mangaliţă, Vietnamezi şi de carne.Telefon 0257/439177, 0740.013.404. 163072

## MAŞINI,UTILAJE,INSTALAŢII

• **Vând piese** buldozer S- 651, lanţuri, role, steluţe sprochet cabină şi buldozer S- 650, S+1500 şi piese, 0726.253.412. 113706

• **Vând tractor** U650 cu remorcă auto, plug austriac şi grapă. Tel. 0743.388.204, 0257/373219. 164377

• **Vând tractoraş** universal 445 şi 600 cu furcă şi presă baloţi mici. 0257/329.607, 0751.968.986. 147244

• **Vând 2** remorci, 5 tone, basculante. Tel. 0745.270.325. 166302

• **Vând:tractor U650** cu plug şi disc, diferite combine de recoltat, Microbus Mercedes 100MB, an fabricaţie 1991, platformă transport baloţi şi diferite utilaje agricole.Preţul la vedere.Telefon 0257/434982- Seara, 0757.465.562. 174554

## AFACERI

• **Cumpăr firmă** taxi cu una, două sau trei licenţe, 0744.555.543,0722.666.343. 168719

## ÎMPRUMUTURI FINANCIARE

• **Ofertă! Valută** rapid cu 2- 3 %. Plata la final! Telefon 0721.492.429. 146609

## CITAŢII

• **S.C. Casarom** Arad S.R.L. este citată pentru data de 07.07.2011, la sediul Camerei de Comerţ Arad, ora 10:00, în procedura arbitrală dosar nr. 4/A/2011, părţi Petrache Raluca Andra - S.C. Casarom Arad S.R.L. 178334

## DIVERSE

• **Cumpăr fier** vechi, aluminiu, cupru, alamă, plumb, inox, radiatoare, baterii, argint, cositor, nichel, pene vechi, vaci de tăiat, 0748.912.117. 162423

• **Cumpăr fier** vechi, aluminiu, cupru, alamă, plumb, inox, radiatoare, baterii, argint, cositor, nichel, pene vechi, vaci de tăiat, 0748.607.706. 162424

• **Cumpăr fier,** cupru, alamă, argint, pene vechi/noi, viţei/vaci. 0741.435.116, 0746.404.475. 159589

• **Cumpăr pene** vechi, noi, cupru alamă, fier baterii, preţ bun. 0741.689.068. 130278

• **Cumpăr pene** vechi, noi, fier vechi, caroserii, preţ convenabil. Informaţii ☎0745.983.893. 165581

• **Lichidez gospodărie.** Tel. 0748.151.787. 162986

• **Lichidez mobilă** Lengel, peste 100 ani, casă, maşină BMW, an fabricaţie 2005, full extras. Număr telefon 0257/228253, 0744.401.421. 176218

• **Vând cărucior** (scaun) cu baterii pentru handicapaţi, aproape nou. Preţ bun. Telefon 0748.198.340. 166361

• **Vând casă** veche, lângă Primăria- Vladimirescu, inventar apicol,rafturi, mese, scaune, tub CO2, teren 730mp,Vladimirescu, 0742.352.280. 23513

• **Vând colecţia** 100 personalităţi. Tel. 0728.365.268. 169819

• **Vând focar** pentru cazan baie - fontă, coturi, burlane emailate, borcane mici, mari de 10 litri, 5 l şi 3 l, 0257/283023. 177905

• **Vând generator** curent, curent 5.5 KW, informaţii 0746.536.658. 169715

• **Vând poliuretan** (burete) pentru tapiţat cu grosimi de la 1- 10 cm. Informaţii telefon 0257/286834, între orele 8- 16. 140024

• **Vând scrumiere** metalice. Informaţii 0728.132.533. 168923

• **Vând 3** rafturi metalice L=6 m, h=2 m, l=1.30 m, 5 braţe duble de depozitare, pretabile pentru ţevi, corniere, cântar digital 0- 150 kg, telefon 0257- 517.455, 0745.142.777. 159587

## APELURI

• **Mulţumesc prof.** terapeut P. Florea, 0357/310999, care a reuşit să- mi trateze hernia discală şi lombosciatica, zadarnic tratate medical. L. Obreja- 37 ani, 0723.645.768. 168744

## DECESE

O inimă bună a încetat să bată, un suflet nobil s-a ridicat la cer. Cu durere în suflet mă despart de soţul meu drag

**MARIO FONTANELLA.**

Dumnezeu a hotărât să te duci lângă El, lăsându-ne sufletele pline de durere şi tristeţe. Slujba de înmormântare va avea loc sâmbătă, 25 iunie 2011, ora 12,00 de la Capela Cimitirului Pomenirea. Te vom păstra mereu în sufletele noastre.

**Soţia Monica şi fiica Irene**

Ne-a părăsit, trecând la cele veşnice dragul nostru,

**FONTANELLA MARIO.**

Ţi-am fost atât de dragi/Şi ce mult ne-ai iubit/ Spune MARIO dragă, de ce ne-ai părăsit?/ Vor trece anii toţi în şir şi vom îmbătrâni/ Dar mângâierea ta MARIO dragă/ În veci ne va lipsi/ Te vom păstra mereu viu, în amintirile noastre! Înmormântarea va avea loc sâmbătă, 25 iunie, ora 12.00, la capela Cimitirului „Pomenirea".

**Îndurerata soţie Monica,**
**Fiii Magda, Marzio, Irene cu prietenul Fritz**

Cu multă durere în suflet, anunţ încetarea din viaţă a mamei mele,

**MARIA BULZAN.**

Înmormântarea va avea loc, marţi, 28 iunie 2011, ora 15.00, de la Capela Damian, a Cimitirului Eternitatea (UTA).

**Fiica, Anca Bulzan**

Cu adâncă duere anunţăm încetarea din viaţă a celui care a fost tată, bunic şi socru

**ANDRAŞ TEODOR,**
**la vârsta de 68 ani.**

Dumnezeu să-l odihnească în pace! Înmormântarea va avea loc vineri, 24 iunie 2011, ora 17:00, de la domiciliul din localitatea Fântânele nr. 266.

Cu durere în suflet anunţăm decesul după o lungă şi grea suferinţă a celei care a fost draga noastră soţie şi mamă

**VASILINIUC VIORICA.**

Înmormântarea va avea loc astăzi, 24 iunie 2011, ora 15:00, la cimitirul Eternitatea (UTA). Nu te vom uita niciodată! Dumnezeu să-ţi odihnească în pace sufletul blând!

**Familia îndoliată**

Cu profundă durere anunţăm încetarea din viaţă a celui care a fost tată, soţ şi bunic

**TURCUŞ IOAN.**

Înmormântarea va avea loc vineri, 24 iunie 2011, ora 13:00, la cimitirul din Gai.

**Familia îndoliată**

Cu adâncă durere anunţăm încetarea din viaţă a celei care a fost mamă, bunică şi străbunică

**BĂLĂBAN MARIA,**
**la vârsta de 85 ani.**

Dumnezeu să o odihnească în pace! Înmormântarea va avea loc vineri, 24 iunie 2011, ora 12:00, de la capela cimitirului din Grădişte.

**Familia îndoliată:**
**fiica Lucia cu copiii**

**Anunţurile de deces se publică GRATUIT!**

## SERVICII FUNERARE

IN MEMORIAM NON STOP!
KUKI - servicii funerare complete
Oferă toată gama de sicrie, accesorii şi servicii funerare la preţuri avantajoase. **Medic constatator al decesului.**
**• cameră toaletat • cameră frigorifică • capac frigorific**
***Ofertă sicriu brad complet echipat, cruce, transport capelă 550 lei***
Transport Intern şi Internaţional
Contact: Arad, str. Mihai Eminescu, nr. 4 (în curte)
Tel: 0257/211.929, mob: 0723343964
www.inmemoriamkuki.com
(H-6988149)

Cu durere în suflet anunţăm moartea mamei noastre

**TOMA ANGELA.**

Înmormântarea va avea loc sâmbătă, 25 iunie 2011, de la domiciliul din comună.

**Fântânele. Fiii: Mihai, Petre şi Petronela cu familiile lor**

Cu durere în suflet anunţăm decesul celei care a fost soţie, mamă şi soacră

**DRAGA FLORIŢA,**
**în vârstă de 76 ani.**

Înmormântarea va avea loc vineri, 24 iunie 2011, ora 14:00, în localitatea Bârsa nr. 334, jud. Arad.

**Familia îndoliată**

Cu regret în suflet anunţăm decesul celei care a fost

**BĂLAN HORTENZIA,**
**în vârstă de 77 ani.**

Dumnezeu să o odihnească! Înmormântarea va avea loc în comuna Conop (nr. 10), sâmbătă, 25 iunie 2011, ora 12:00.

**Sora Doina Bălan, fam. Tiptiş şi fam. Suciu cu copiii**

Cu durere în suflet anunţăm trecerea în nefiinţă a celei care a fost mamă, soacră, soră şi bunică

**MARIŞ CAROLINA,**
**la vârsta de 79 de ani.**

Înmormântarea va avea loc astăzi, 24 iunie 2011, ora 11, la Cimitirul Eternitatea (UTA).

**Fiul Lucian, nora Lucia şi nepoţii**

Cu profundă tristeţe anunţăm încetarea din viaţă
**la vârsta de 81 ani a celui care a fost tată şi bunic**

**MOCUŢA IOAN.**

Înmormântarea va avea loc astăzi, 24 iunie 2011, ora 16:00, de la capela cimitirului din Micălaca.

**Copiii Dorel şi Mariana**

## CONDOLEANŢE

Suntem alături de familia Mihalaş Călin şi Ramona şi familia Turcuş Radu şi Ana în marea durere pricinuită de decesul tatălui şi socrului acestora. Sincere condoleanţe familiilor îndoliate!

**Colectivul Tribunalului Arad**

Cu durere mă despart de bunul şi inegalabilul meu nepot

**IONEL TURCUŞ.**

Odihnă veşnică!

**Unchiul Teodor Rus**

**Publicitate:**
**0257/210.775; 0257/280.904**

25%

**SC TERAPEUTICA SA**

**Voucher**

Chirurgie laparoscopică de colecist

Preț clinică: ~~2000 lei~~
Stoc: 1 buc. Preț JURNAL : **1500 lei**

40%

**Voucher**

**Hotel Moneasa**

1 saptamana ( luni-duminica) de relaxare cu masaj zilnic, piscine, sala de fitness si mic dejun

Preț hotel 2 pers: ~~840 lei~~
Stoc: 2 buc. Preț JURNAL : **504 lei**

25%

Profesional Center

**Voucher**

Voucher pentru curs coafura

Stoc: 1 buc. Preț coafor: ~~1.500 lei~~
Preț JURNAL : **1.125 lei**

25%

**SC TERAPEUTICA SA**

**Voucher**

Chirurgie laparoscopică de hernie

Preț clinică: ~~2000 lei~~
Stoc: 1 buc. Preț JURNAL : **1500 lei**

25%

Profesional Center

**Voucher**

Voucher pentru curs cosmetica

Preț cosmetica: ~~1.500 lei~~
Stoc: 1 buc. Preț JURNAL : **1.125 lei**

25%

Profesional Center

**Voucher**

Voucher pentru curs manichiura-unghii false

Preț manichiură: ~~1000 lei~~
Stoc: 1 buc. Preț JURNAL : **750 lei**

25%

**SC TERAPEUTICA SA**

**Voucher**

Operatie cataractă + consultație + cristaline

Stoc: 2 buc. Preț clinică: ~~2000 lei~~
Preț JURNAL : **: 1500 lei**

25%

**SC TERAPEUTICA SA**

**Voucher**

Implant MAMAR

Preț clinică: ~~8800 lei~~
Stoc: 1 buc. Preț JURNAL : **6600 lei**

40%

**Voucher**

**Hotel Moneasa**

5 zile ( luni-vineri) perfecte pentru un teambuilding pe masura, paintball, biliar, piscine, sală de conferință, masaj, fitness și mic dejun

Preț hotel 1 pers: ~~800 lei~~
Stoc: 5 buc. Preț JURNAL : **480 lei**

25%

PanoramicGym

**Voucher**

8 sedinte interval pana in ora 16

Preț salon: ~~108 lei~~
Stoc: 3 buc. Preț JURNAL : **81 lei**

25%

PanoramicGym

**Voucher**

8 sedinte interval full( pana la ora 23)

Preț salon: ~~185 lei~~
Stoc: 3 buc. Preț JURNAL : **138.75 lei**

25%

**Voucher**

KASTEL
Centru de Slăbire și Modelare corporală

1 sedinta ULTRALIPO ( liposuctie nechirurgicala)

Preț salon: ~~250 lei~~
Stoc: 3 buc. Preț JURNAL : **187.5 lei**

## REGULAMENT PE SCURT

### DE CE?

Pentru că cititorii noștri sunt cei mai importanți și dorim să le oferim avantaje!
Astfel ne-am propus să vă punem la dispoziție oferte cu discounturi senzaționale.
Urmăriți în edițiile cotidianului Jurnal Arădean ofertele noastre de top.

**Abonații la Jurnal Arădean au un discount suplimentar de 5% față de cel afișat.**

### CUM FUNCȚIONEAZĂ ?

Clienții noștri își expun prin intermediul ziarului Jurnal Arădean ofertele speciale de care doar cititorii publicației noastre pot beneficia.
Este foarte simplu : noi publicăm poza produsului, cu discountul aferent, clientul ne garantează un stoc minim, iar dumneavoastră trebuie doar să veniți la sediul Jurnal Arădean, de pe Str. Poetului, nr. 1C, pavilion 36.
Aici trebuie să achitați contravaloarea obiectului (tariful Jurnal arădean, afișat la fiecare produs în parte).
**Aceste oferte sunt valabile trei săptămâni, în limita stocului disponibil.** Prețurile sunt exprimate în lei/ bucată și conțin TVA.

De la noi primiți un voucher pe care trebuie să îl prezentați atunci când ridicați produsul de la magazinul indicat.
Detalii: www.aradon.ro
Telefon: 0257/280.904
E-mail: timea.ujlaki@informmedia.ro; loredana.paun@informmedia.ro; olga.rotaru@informmedia.ro

***Primul venit este și primul servit!***

**www.aradon.ro - citește și**

**discută despre viața orașului tău**

Vino să vezi ce e nou în Arad

Sub lacrima florii de tei deplângem plecarea neașteptată înspre... ultimul ei concediu... a îndrăgitei noastre prietene,

**MARIA BULZAN.**

Suntem alături de îndurerata sa fiică, Anca. Un ultim Bun rămas

**MARIA!**

**Fam. prof. Doina şi Ghiţă Cheta**

Îmi iau rămas bun cu mare durere în suflet de la draga şi scumpa mea mamă şi bunică

**TOMA ANGELA,**

care ne părăseşte pentru totdeauna. Îl rugăm pe Bunul Dumnezeu să te odihnească în pace!

**Fiica Petronela cu nepoţii Sebastian şi Darius**

Îmi iau rămas bun de la sora mea

**TOMA ANGELA,**

care ne-a părăsit pentru totdeauna. Adio, draga mea! Dumnezeu să te odihnească în pace!

**Relu Pănescu**

Suntem alături de verişorii noştri: Mihai, Petre şi Petronela în durerea pricinuită de decesul mamei lor

**TOMA ANGELA.**

Dumnezeu să o odihnească în pace!

**Relu şi Claudiu Pănescu cu copiii lor**

În momentele grele pricinuite de moartea mamei sale

**TOMA ANGELA,**

gândurile mi se îndreaptă către colegul şi prietenul nostru Toma Petre. Sincere condoleanţe! Dumnezeu să o odihnească în pace!

**Delia Bonca**

Suntem alături de Domnul Toma Petre în aceste momente grele pricinuite de decesul mamei,

**TOMA ANGELA.**

Sincere condoleanţe!

**Familia Boicu George şi Teodora**

Suntem alături de Domnul Toma Petre, Preşedintele CNSLR-Frăţia Arad, în profunda durere pricinuită de pierderea mamei. Sincere condoleanţe!

**Sindicatul Şoferilor Curtici**

Suntem alături de colegul nostru Toma Petre-Preşedintele CNSLR-Frăţia Arad în aceste momente grele pricinuite de decesul mamei

**TOMA ANGELA.**

Sincere condoleanţe!

**Uniunea Judeţeană CNSLR-Frăţia Filiala Arad**

Suntem alături de Domnul Toma Petre în profunda durere pricinuită de decesul mamei,

**TOMA ANGELA.**

**Sindicatul Independent Solidaritatea**

Suntem alături de colegul nostru Toma Petre, în marea durere pricinuită de moartea mamei dragi şi transmitem sincere condoleanţe familiei îndurerate.

**Sindicatul SANITAS Arad**

Împărtăşim marea durere a colegei noastre Moţica Zeni în aceste clipe grele pricinuite de decesul mamei sale. Suntem alături de familia îndoliată! Sincere condoleanţe!

**Colegii Colectivului Global Tehnic Arad**

O inimă a încetat să bată, un suflet nobil s-a ridicat la Cer şi pleacă departe de noi dar mai aproape de Dumnezeu lăsând în urmă o nemărginită durere şi un dor imens. Un ultim omagiu celui care a fost

**MOCUŢA IOAN.**

Bunul Dumnezeu să-l odihnească în pace!

**Lenu şi familia Anghelina**

Un gând de mângâiere, compasiune şi sincere condoleanţe. Elevii clasei I D sunt alături de învăţătoarea lor Hanelore Pribac, în aceste clipe de grea încercare şi durere, pricinuite de plecarea spre cele veşnice a mamei dragi. Dumnezeu să-i dea odihnă veşnică!

**Elevii clasei germane I D de la Şcoala Mihai Eminescu**

Împărtăşim durerea şi suntem alături de Monica şi Irene în aceste momente grele când

**FONTANELLA MARIO**

a trecut în nefiinţă. Dumnezeu să-l odihnească!

**Fam. Daniel Ştefan şi Ana**

Un ultim omagiu pentru buna noastră vecină

**VASILINIUC VIORICA**

şi condoleanţe familiei îndurerate. Dumnezeu să o odihnească!

**Locatarii Bl. 328, sc. B**

O inimă a încetat să bată, un suflet nobil s-a ridicat la cer şi pleacă departe de noi, dar mai aproape de Dumnezeu. Un omagiu, o lacrimă şi o floare pentru fiinţa dragă, care a fost

**MARIŞ CAROLINA.**

**Nepoata Andrada cu familia**

Suntem alături de vecinii noştri Andrada şi Cristian Hebrişteanu la dispariţia fulgerătoare a bunicii

**MARIŞ CAROLINA.**

Dumnezeu s-o odihnească în pace!

**Fam. Căpăţână, fam. Flutur şi fam. Brânduşe**

Un ultim omagiu pentru colega noastră educatoare

**BĂLAN HORTENZIA.**

Dumnezeu să o odihnească!

**Colectivul de cadre didactice de la Şcoala Generală Conop**

Mulţumim d-nei dr. Coralia Cotoraci şi întregii secţii de Hematologie din cadrul Spitalului Judeţean pentru îngrijirea acordată pacientei

**BĂLAN HORTENZIA.**

**Sora Doina, fam. Tiptiş şi Suciu Vasile**

## COMEMORĂRI

O rugăciune, o lumânare aprinsă, un gând frumos de aducere aminte la împlinirea unui an de când a plecat dintre noi

**ŢUCUDEAN ANIŞOARA.**

**Sorin cu fiul Vlad**

**Anunţurile de deces se publică GRATUIT!**

A trecut un an de când a plecat dintre noi draga noastră mamă şi fiică

**ANIŞOARA ŢUCUDEAN.**

Te-am iubit şi te-am pierdut, dar vei rămâne în inimile noastre. Fie ca sufletul tău frumos şi luminos să strălucească mai puternic acolo Sus în cer. Bunul Dumnezeu să-ţi ofere pacea şi iubirea Lui. Parastasul de pomenire va avea loc în data de 26 iunie 2011, la ora 13:30, la cimitirul din Micălaca.

**Cu nesfârşit dor, fiul Vlad şi mama Lenuţa**

Păstrându-i neştearsă amintirea aducem un omagiu, preţuire şi neuitare dragei noastre

**ANIŞOARA ŢUCUDEAN**

la împlinirea unui an de la deces. Dumnezeu să o odihnească în loc minunat!

**Mircea, Puşa, Marius**

O rugăciune şi un gând pios în amintirea dragei mele nepoate

**ANIŞOARA ŢUCUDEAN,**

la împlinirea unui an de la deces. Dumnezeu să te odihnească în pace!

**Tuşi Florica**

Se împlineşte un an de când sufletul dragei noastre verişoare

**ANIŞOARA ŢUCUDEAN**

ne veghează de acolo de Sus. Cu aceeaşi dragoste cu care ne-a înconjurat cât a trăit pe pământ îţi vom păstra veşnică amintirea.

**Verişoara Alina, soţul Marius şi copiii**

Aducem un pios omagiu de dragoste şi recunoştinţă dragei noastre verişoare

**ANIŞOARA ŢUCUDEAN.**

Te vom păstra mereu în inimile noastre.

**Verişoara Mihaela şi Adi**

Cu tristeţe în suflet amintim că a trecut un an de când a plecat dintre noi pentru totdeauna

**ŢUCUDEAN ANIŞOARA.**

Amintirea ta va rămâne veşnic vie în inimile noastre!

**Familia Ţucudean Teodor, Maria şi Lucreţia**

Un gând frumos, o rugăciune, o lumânare aprinsă pentru

**ANIŞOARA ŢUCUDEAN.**

Suntem alături de tine Vlad. Dumnezeu să o odihnească!

**Colectivul clasei a VII-a A împreună cu diriginta Viorica Cociuba şi învăţătoarea Erica David**

Pios omagiu şi amintire veşnică la împlinirea a 40 de zile de la trecerea în veşnicie a celei care a fost

**PAIUŞAN AURICA.**

Bunul Dumnezeu să o ierte şi să o odihnească în pace! Parastasul va avea loc Sâmbătă, 25 Iunie, ora 12.00, la Biserica din Sinicolau Mic.

**Familia**

**Publicitate 0257-210.775**

Mâine, 25 iunie 2011 de ziua voastră dragii noştri

**HANGA OVIDIU** şi

**CĂLIN**

în loc de la mulţi ani rugăm pe bunul Dumnezeu să vă dea odihnă şi linişte sufletelor voastre!

**Vă plânge neîncetat mama Steluţa cu familia din Mândruloc**

---

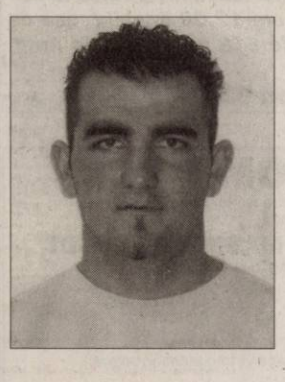

Ai ştiut tot timpul că tu pentru noi eşti cel care contează, şi totuşi ai ales să... pleci! Să ştii că tot tu eşti cel dintâi în inimile noastre,

**RĂDUCULE!**

Amintim celor ce l-au cunoscut că în 28 iunie se împlineşte un an de când iubitul nostru fiu, frate şi nepot

**RADU ADRIAN CARP**

a plecat dintre noi. Slujba de pomenire va avea loc duminică, 26 iunie, ora 12,00, la Biserica Ortodoxă din Vladimirescu.

**Familia Carp**

---

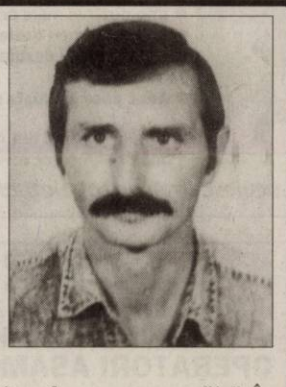

Au trecut 6 luni de la despărţirea de scumpa mea fiică. În loc să-ţi spunem la mulţi ani! de ziua ta, îţi spunem Dumnezeu să te odihnească în pace:

**ILEANA BARBURA,**

**la numai 57 ani,**

alături de fratele

**ION BÂNDEA,**

**din Dieci,**

plecat în urmă cu 11 ani şi 9 luni, la numai 44 ani. Să vă fie somnul lin şi luminat!

**În veci nemângâiată mama voastră**

---

Se împlinesc 6 săptămâni de când nu mai este printre noi, draga noastră

**RUSU SIDA,**

**din Semlac.**

Comemorarea va avea loc sâmbătă, la Mănăstirea Gai, la ora 8,30. Nu te vom uita niciodată!

**Familia îndoliată**

---

Pios omagiu şi veşnică amintire la împlinirea a 6 luni de la decesul celui care a fost soţ

**CRAVEŢ DIMITRIE.**

Bunul Dumnezeu să-l odihnească în pace! Slujba de pomenire are loc sâmbătă, 25 iunie 2011, ora 11,00, la Cimitirul Pomenirea.

**Soţia Cornelia**

---

Tristă şi neuitată rămâne pentru noi ziua de 17 mai când în urmă cu 6 săptămâni a trecut în veşnicie cel care a fost soţ, tată şi socru

**TOADER IONEL.**

Parastasul şi slujba de pomenire va avea loc sâmbătă, 25 iunie 2011, ora 12:00, la Biserica Ortodoxă din Grădişte.

**Familia**

---

Nu vă vom uita niciodată dragii noştri părinţi

**MARIAN AUREL**

- 35 ani de la deces şi

**MARIAN ADELINA**

- 2 ani de la deces.

Dumnezeu să-i odihnească în pace!

**Copiii veşnic nemângâiaţi**

---

Deşi timpul trece, ochii sunt plini de lacrimi, tristeţe şi durere de când te-am condus pe ultimul drum, acum şase săptămâni, soţul meu drag

**DUVAC MIRCEA.**

Parastasul va avea loc sâmbătă, 25 iunie 2011, la Biserica Ortodoxă Micălaca Nouă (lângă pod) la ora 11.00. Dormi în pace dragul meu soţ!

**Stela**

---

Un gând pios şi dragă aducere aminte pentru fratele şi unchiul nostru drag

**DUVAC MIRCEA**

la 6 săptămâni de la înmormântare.

**Sora Doina şi nepoţii Radu, Tania, Sonia-Lucia**

---

Cu adâncă durere anunţăm că s-a scurs 6 săptămâni de când ne-a părăsit

**MLADIN LIVIA,**

mamă, bunică, soacră, cumnată. Parastasul va avea loc în data de 26 Iunie, după slujbă la Biserica Şega I.

**În veci nemângâiată familia**

---

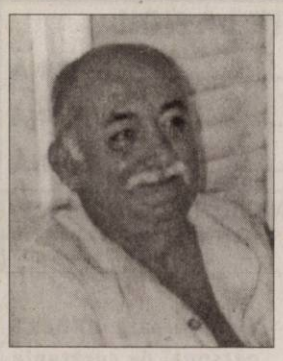

4 ani au trecut de când dragă tată, socru şi bunic

**ŞTEFAN POPA**

ne-ai părăsit. Regrete eterne, neuitare şi pomenire veşnică. Dumnezeu să te odihnească în pace!

**Fiica Mina cu familia**

---

Se împlineşte 1 an de la decesul mamei mele

**Prof. MUSCA LETIŢIA.**

Comemorarea are loc duminică, 26 iunie 2011, ora 11:30, la Biserica Greco-Catolică din Micălaca, str. Voinicilor.

**Fiica Anamaria**

---

Se împlinesc 3 ani de imensă durere de când iubita noastră fiică

**SCHIPFER DOLLORES MONALISZA**

a plecat prea devreme în Ceruri, lăsându-ne singuri. Chipul tău luminos, plin de iubire şi de dragoste nu-l vom uita niciodată! Dumnezeu să te odihnească în pace!

**Veşnic nemângâiaţi, mami şi tati**

---

Un an de tristeţe şi durere de când a plecat dintre noi fiinţa cea mai dragă

**LUPU MARTA,**

soţie, mamă, bunică şi prietenă. Sufletele noastre vor fi nemângâiate pentru totdeauna. Odihnească-se în pace! Slujba de pomenire va avea loc duminică, 26.06.2011 la Biserica din Cimitirul Pomenirea.

**Familia**

---

Tristă şi neuitată rămâne pentru noi ziua de 24 Iunie când în urmă cu 1 an ne-a părăsit pentru totdeauna cea care a fost mamă şi bunică,

**GAUDI ANA,**

**din Vladimirescu.**

Parastasul 24 Iunie, la Biserica Ortodoxă din Vladimirescu. Dumnezeu s-o odihnească!

**Fiica Nuţi cu soţul Petre, fiul Ştefan cu soţia Margareta şi nepoţii Daniela, Lucian, Cornelia, Ovidiu şi Marius**

---

Au trecut 6 săptămâni obişnuite pentru unii, dar pline de durere pentru noi. Amintiri frumoase şi lacrimi este tot ce ne-a mai rămas. Ne rugăm lui Dumnezeu să-i vegheze somnul în pace,

**MIRCEA BERKE.**

Parastasul de pomenire va avea loc duminică, 26 iunie 2011, ora 11:30, la Biserica Ortodoxă - UTA.

**Soţia Mariana şi fiica Bianca**

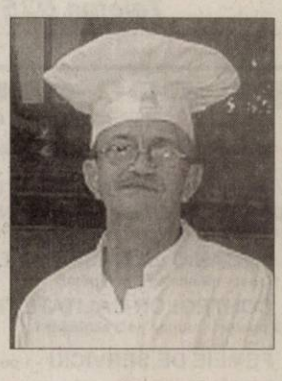

---

S-a scurs un an de dor şi lacrimi de când draga noastră soţie, mamă şi fiică

**HRIMIUC MARINELA**

s-a stins ca o flacără sub privirile noastre neputincioase, lăsând în urmă lacrimi şi durere. Te vom plânge mereu. Parastasul şi sfinţirea crucii vor avea loc, duminică, 26 iunie 2011, ora 14,00, la mormântul din Cimitirul Micălaca.

**Familia, veşnic nemângâiată**

---

Au trecut 40 de zile de când ne-am despărţit de iubitul nostru soţ, tată şi bunic

**SÂRGHI LACHI (NICU).**

Parastasul de pomenire va avea loc în ziua de 25 iunie 2011, ora 10:00, la Biserica din Cimitirul Pomenirea. Dumnezeu să-l odihnească în pace!

**Veşnic îndureraţi: soţia Elvira, fiicele Dora şi Simona şi fiul Viorel împreună cu familiile**

**BAV Amanet**

ARAD, PIAȚA AVRAM IANCU NR. 1.
TEL.: 257/210-040; Deschis: L-V: 8-16

## S.C. DIABAS BATA S.R.L.

titular al planului PUZ-EXTINDERE CARIERA DE PIATRĂ BATA, jud. ARAD, anunţă publicul interesat asupra audierii publice a raportului de mediu care va avea loc în data de 16 august 2011.
Prezentarea raportului de mediu se va face începând cu ora 15:00, la sediul Primăriei Bata, localitatea Bata, jud. Arad.
Autorităţi participante: ARPM Timişoara, APM Arad, Consiliul Judeţean Arad, Oficiul de Cadastru şi Publicitate Imobiliară Arad, Direcţia pentru Cultură şi Culte Arad, A.N. Apele Române-Administraţia Bazinală de Apă Mureş, Direcţia de Sănătate Publică Arad, Inspectoratul pentru Situaţii de Urgenţă Arad, Garda Naţională de Mediu - Comisariatul Judeţean Arad, Administraţia Naţională de Îmbunătăţiri Funciare Arad, Direcţia Silvică Arad, Inspectoratul Teritorial de Regim Silvic şi Vânătoare Oradea, Direcţia pentru Agricultură şi Dezvoltare Rurală Arad, Direcţia Regională de Drumuri şi Poduri Arad, Direcţia Sanitar Veterinară şi pentru Siguranţa Alimentelor Arad, Primăria Bata, Primăria Bârzava, Universitatea de Vest „Vasile Goldiş" Arad.
Dezbaterea este deschisă publicului interesat.
(H-162568)

## S.C. ROKON METAL S.R.L.

(H-175348)
Arad, str. G. Barițiu nr. 17
Angajează:
• **DULGHERI**
• **MUNCITORI NECALIFICAȚI în construcții.**
Informaţii telefon 0752.208.232, 0257/210260.

***Budusan Mirabela – executor judecatoresc cu sediul biroului in Chisineu Cris, P-ta A. Iancu nr. 1 vinde la licitatie publica in 27.06.2010 ora 12,00 imobil (casa de locuit si teren in suprafata de 518 mp) situat in Arad, str. Papadiei nr. 22.***
**Informatii la telefon 0257.350440.** (H-165646)

## SC BAT SA ARAD

**cu sediul în Arad, str Poetului nr 131.a**
Angajează
- **Tăietori**
- **Sudori electrici +autogen**
- **Maistru structuri metalice**

***Informaţii la telefon 0257-273316 0257.289-904***
(H-169254)

## SC « ARCOOM » SCM

Firma de confectii textile pentru femei, in sistem lohn

**INCHIRIAZA :**

**Pe strada Eftimie Murgu nr.78:**
- 252 mp.- hala de productie sau depozit ( cu sau fara incalzire pe gaz ) din zidarie, cu magazie si tarc imprejmuit-126 mp.
- 150 mp.- hala de productie sau depozit ( cu sau fara incalzire ) din zidarie.
- 537 mp.- trei hale din zidarie cu sopron de 362 mp.(fara incalzire)
- 270 mp .- sopron imprejmuit cu 2 birouri de 35 si 49 mp.
- 192 mp.- hala metalica

**Pe Calea Aurel Vlaicu bl.Z 28 parter**
- 240 mp.-spatiu comercial cu magazie si grup social

***Informatii la telefoanele : 0257256919,0728873633***
***sau la sediul societatii din Arad, str.Closca nr.8.***
(H-176601)

## SC « ARCOOM » SCM

Firma de confectii textile pentru femei, in sistem lohn
ANGAJEAZA:

**CONFECTIONERE LA MASINA DE CUSUT**

Pentru sectiile din Arad si Curtici

OFERIM:
- Lucrul intr-un schimb
- Salarizare atractiva
- Tichete de masa
- Decontarea transportului urban si interurban ( tren,autobuz,tramvai)
- Plata orelor suplimentare 100%
- Prima lunara de 10%

Angajarea se face dupa proba de lucru

***Informatii la telefoanele : 0257256919,0728873633***
***sau la sediul societatii din Arad, str.Closca nr.8.*** (H-176521)

## Firmă de administrare imobile angajează personal

Cerinţe:
- Cunoştinţe operare PC-Excel
- Disponibilitate program prelungit

CV-urile se depun la sediul din str. George Coşbuc, nr. 34, ap. 1 A. Exclusiv pentru băieţi.
***Telefon 0357/422044.***
(H-174589)

## ANUNŢ

**M.K. KUBITZA SRL, FILIALA ARAD** cu sediul în localitatea Arad, Str. Zsigmond Moricz, nr. 38/A, judetul Arad, telefon 0257-278636, doreşte să obţină autorizaţie de mediu pentru punctul de lucru din localitatea Arad, Str. Flacara nr.18 (fosta Steagului nr. 1), judetul Arad, telefon 0257-278636, unde se desfăşoară activitatea de fabricare a altor masini unelte n.c.a., cod CAEN 2849, în scopul producţiei, având ca principale faze ale procesului tehnologic proiectarea si executia unor masini unelte.
Măsurile de protecţie a factorilor de mediu:
Apă : -
Aer: -
Sol: platforme betonate
Gestiunea deşeurilor: pubele, eliminare conform legislatie de mediu actualizata
Observaţiile publicului formulate în scris/informaţiile privind potenţialul impact asupra mediului se depun/pot fi consultate la sediul Agenţiei pentru Protecţia Mediului Arad, Splaiul Muresului FN, tel. 0257/280331; 0257/280996, în timp de zece zile lucrătoare după data publicării prezentului anunţ. (H-175878)

**Sunt tămăduitoarea AIDA**
- prin puterile mele pot ghici prezentul şi viitorul.
- Prin harul meu **dezleg cununii**
- **Împac familii dezbinate, alung farmece şi blesteme de tot felul,**
- **Aduc pace şi linişte sufletească. Fac de sporul casei.**

Sunt Cristina din Arad, mulţumesc doamnei Aida că mi-a reîntregit familia.
***Locuiesc în Arad, apelaţi la tel. 0743 413 612***
(H-107000)

## gruppo olimpias spa

ANGAJEAZĂ

- **SECRETARĂ** - obligatoriu cunoaşterea limbii engleze, italiene, program EXCEL
- **MUNCITORI NECALIFICAŢI (FEMEI/BĂRBAŢI) PENTRU SUPRAVEGHEREA DE MAŞINI DE TRICOTAT AUTOMATE**
  - 10 posturi - munca pe 3 schimburi - după 3 luni, calificare la locul de muncă
- **MECANIC LA MAŞINI DE TRICOTAT RECTILINIU**
  - 1 post - munca pe 3 schimburi
- **CONTROLOR CALITATE TRICOTAJE**
  - 2 posturi - munca pe 3 schimburi
- **FEMEIE DE SERVICIU** - 1 post - munca pe 3 schimburi

*OFERIM:*
- salar de încadrare în funcţie de calificare
- tichete de masă pentru fiecare zi lucrătoare
- sporuri pentru munca de noapte şi vechime în firmă
- ore suplimentare plătite cu spor de 100%
- prime de prezenţă, prime de eficienţă
- transport gratuit din Podgoria
- abonament de transport decontat pentru localităţile limitrofe Aradului
- condiţii optime de lucru
- oportunităţi de promovare

*Relaţii la telefon ARAD 0257-216.836, fax: 0257-216.835, e-mail: office@antonind.net sau la adresa Anton Industries - Zona Industrială N-V Calea Aurel Vlaicu 291*
(H-169083)

## S.C. SIRE S.R.L.

din Arad, Calea Zimandului F.N.
**angajează**
**OPERATORI ASAMBLARE CABLAJE - FEMEI**

Condiţii: minim 10 clase sau şcoală profesională.
***Informaţii suplimentare la telefon: 0257/218.748 sau la sediu.*** (H-169463)

## SC DITRE INTERNATIONAL SRL

**Angajeaza :**

**-confectionere pt. masina de cusut ;**
**-croitori in piele**
**-muncitoare necalificate**
**-tapiteri**
**-operator masina coordinate numerice – taiat pal – pantograph – cunostinte minime PC**
Oferim : salarii atractive,bonuri de masa,transport gratuit.

***Informatii la sediul firmei din Arad, Str. a-III-a, Zona Industriala Vest, Nr. 3, tel . 0257/216610.***
(H-84129)

## ANGAJEZ MUNCITORI NECALIFICATI, FEMEI, PRELUCRARE CABLAJ, MICALACA.

**TELEFON : 0728/130.259** (H-164854)

## AI NEVOIE DE BANI? EXISTĂ ALTERNATIVĂ!

**SOLUȚIA ESTE LA NOI!**

2000 EU.....22 EU/LUNĂ
5000 EU.....56 EU/LUNĂ
10.000 EU.....112 EU/LUNĂ

**WORLD INVEST HOLDING S.R.L.**
BDUL REVOLUȚIEI NR 24, ET 1, AP.12 ☎ 0357-411-415; 0772-221-204
ORAR : L-V: 9-18; S: 9-13
(H-142904)

## ANIVERSĂRI

**Draga noastră**
**MONICA**
**astăzi iţi urăm un călduros**
**LA MULŢI ANI!**
**alături de cele mai frumoase orhidee din lume!**
**Din partea familiei (adică noi toţi, cei care te iubim enorm!)**

**Din mici crenguţe de cristal, din flori şi din iubire/ V-am împletit un La Mulţi Ani, noroc şi fericire.**
**Cu toată dragostea pentru**
**CIPRIAN HANEŞ - 36 ani şi**
**HANEŞ SEBASTIAN - 4 ani şi jumătate.**
**Bunicii Haneş Maria şi Carmen**

(H-164471)
Medline PROPERTY MULTISERVICES
angajează **URGENT**
**personal de curăţenie**
2 schimburi la ARMONIA MALL
**Aşteptăm persoane serioase din Arad şi sat Vladimirescu!**
**Tel.: 0722-604 662, 0726-347 672**

**aradjob.ro**

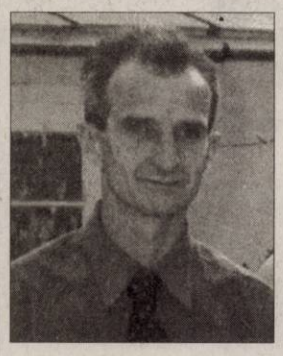

Azi se împlinesc 6 luni de când chipul tău cel drag nu-l mai putem vedea şi mângâia. Toţi aceşti ani petrecuţi împreună au fost zâmbete şi bucurii, dragul nostru

**DOBLEA EMIL.**

De acum nu ne-a mai rămas de cât tristeţe şi ochii plini de lacrimi, privind cu ei spre Cer rugându-l pe bunul Dumnezeu să te odihnească în pace! Te vom plânge mereu.

**Soţia, fiul, mama şi tata**

---

În data de 24 iunie 2011 ai fi împlinit frumoasa **vârstă de 64 de ani,**

**CIURDARIU CORNELIU PAVEL,**

dar în loc să-ţi spunem La Mulţi Ani, îţi punem la cruce o floare, aprindem o lumânare şi ne rugăm la Dumnezeu să-ţi dea odihnă veşnică, dragostea şi recunoştinţa ne vor îndruma mereu paşii spre mormânt, unde cu lacrimi în ochi şi cu durere în suflet te vom păstra mereu în sufletele noastre.

**Soţia Aurora, fiica Aurora, nepoata Roxana cu soţul Victor şi strănepotul Rafael**

---

Au trecut 6 ani de când nea părăsit cea care a fost

**ELENA RIVIŞ.**

Readucem în memoria celor care au cunoscut-o o clipă de neuitare.

**A ta fiică Aurelia şi soţ Adrian**

---

Pios omagiu şi veşnică amintire la împlinirea a opt ani de la dispariţia celui care a fost

**avocat**

**POPESCU ILIE.**

Te vom păstra mereu viu în inimile noastre şi ne vom ruga mereu pentru odihna sufletului tău.

**Familia**

---

Un pios gând de aducere aminte acum când se împlinesc 4 ani de când m-a părăsit scumpa mea soţie

**POPA CARMEN ANGELA.**

Dumnezeu să o odihnească!

**Soţul Emil**

---

Din întreaga mea viaţă, cât am trăit pe pământ a rămas ca amintire, numai crucea şi-un mormânt. În 25 iunie 2011 se împlinesc 4 ani de când a plecat spre veşnicie iubitul nostru soţ, tată, socru şi bunic

**IŞFAN GLIGORIE,**
**din Lipova.**

Odihneşte-te în pace!

**Soţia Letiţia, copiii Mirela şi Dorel, ginerele Petrică, nepotul Andrei, nora Voichiţa**

---

**Publicitate 0257-210.775**

---

Iubitul nostru

**CRISTI**

duminică, 26 iunie se împlinesc 5 ani de când ne-ai părăsit, lăsându-ne cu inimile sfâşiate de durere. Rugăm pe bunul Dumnezeu să îţi dea odihnă şi linişte. Pentru cei ce nu l-au uitat, să aprindem o lumânare în memoria lui.

**A ta familie, care nu te va uita niciodată**

---

Au trecut 5 ani de zile de când ai plecat din lume,

**ŞARGA TEODOR.**

Dacă ai fi trăit, 72 ani ai fi împlinit, dar în loc de la mulţi ani, îţi spunem Dumnezeu să te aibe în pază! Parastasul va avea loc sâmbătă 25 iunie ora 14:00 la Catedrala Nouă Podgoria.

**Soţia, fiii, nurorile şi nepoţii care nu te vor uita niciodată**

---

Se împlinesc zilele de pomenire a iubitei noastre mamă, bunică şi soră

**MERCEA ANA,**
**din Socodor.**

Slujba de comemorare va avea loc sâmbătă, 25 iunie 2011, orele 12, la Biserica din cimitirul Pomenirea, Arad. Dumnezeu să o odihnească în pace!

**Fiul Dănuţ cu familia din Arad**

---

La 15 ani de la trecerea în nefiinţă a celui care a fost iubitul nostru fiu

**CHRISTIAN BODOR,**

amintiri dragi ne mângâie sufletele îndurerate şi gânduri pioase se-ndreaptă spre tine. Acolo sus într-un colţ de cer este sufletul tău stingher. Va veni o zi când ne vom reîntâlni!

**În veci nemângâiaţi şi îndureraţi, părinţii tăi**

---

O rugăciune, o lumânare aprinsă multe lacrimi şi flori pe tristul tău mormânt la împlinirea a 5 ani de când a plecat dintre noi dragul nostru tată

**CRIŞAN IOSIF.**

Amintirea ta va rămâne veşnic vie în sufletele noastre. Dumnezeu să te odihnească în pace!

**Familiile: Crişan şi Tamşa**

---

Au trecut 5 ani obişnuiţi pentru unii, dar plini de durere şi dor pentru noi, nepoţii tăi, de la dureroasa despărţire de bunicul nostru

**CRIŞAN IOSIF.**

Amintiri frumoase, lacrimi, atât ne-a mai rămas de când te-am pierdut. Te vom păstra mereu în inima noastră.

**Nepoţii: Ozana, Laura, Diana şi Bogdan**

---

**Anunţurile de deces se publică GRATUIT!**

---

Au trecut 16 ani de lacrimi, dor şi jale de la moartea unicului meu fiu **la numai 27 ani,**

**OCSI MENRATH IOSIF.**

Slujba de pomenire va avea loc la Biserica Reformată din Gai în data de 26 iunie, ora 10:00.

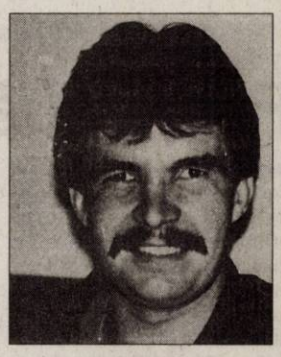

**Îl plânge mama pe veci nemângâiată**

---

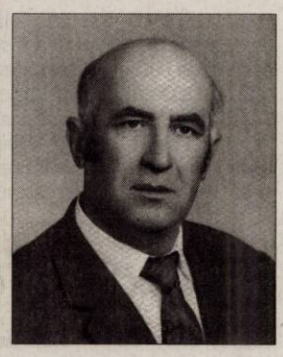

Cu durere anunţăm că astăzi se împlinesc 9 ani de la decesul dragului nostru

**BECHEŞ GHEORGHE.**

Dumnezeu să te odihnească în pace!

**Familia**

---

**IN MEMORIAM**
**înv-dir. AVRAM BORCUŢA,**
**din Şicula.**

Fă-i Doamne nemuritori, pe părinţii care mor. Îngeri şcolărei şi şcolăriţe te-au chemat la ei, în ceruri, în urmă cu 25 ani, pentru a da glas şi acolo iubirii şi înţeleptei poveţe. Aici pe pământ noi toţi: familia, generaţii (multe) de elevi înălţăm gândurile noastre, într-o frumoasă rugăciune de adâncă preţuire şi recunoştinţă. Pentru tot îţi mulţumim.

**Lidia şi Delia**

---

Duminică 26 iunie se împlinesc opt ani de când a trecut la cele veşnice cea care a fost

**MILEA VALENTINA.**

Un moment de aducere aminte pentru cei cu care a colaborat în viaţă. Dumnezeu să o aibe în pază!

**Familia Milea Ioan**

---

24 de ani de lacrimi şi durere, de rugăciune şi de dor pentru tine,

**NISTOR MIRELA**
**născută**
**BLAGA**

de când ai plecat în lumea celor drepţi. Dumnezeu să te odihnească în pace!

**Fam. Blaga şi Farcaşiu**

---

O inimă a încetat să mai bată acum 18 ani, o lacrimă şi o floare pentru cel ce a fost, un soţ minunat

**POGANA EMIL.**

Dormi în pace suflet blând!

**Soţia Florica**

---

Azi se împlinesc 11 ani de când dragul nostru soţ, tată şi bunic

**LUCULESCU GHEORGHE**

a trecut în nefiinţă. Dumnezeu să-l odihnească în pace!

**Familia**

# Femei atrăgătoare din politică

**WASHINGTON.** Rusoaica Alina Kabaeva, deputat în Duma de Stat de la Moscova, este pe primul loc într-un top al celor mai atrăgătoare femei din politică, prezentat pe trei liste în funcție de convingerile lor politice, ce a fost publicat de cotidianul The Washington Post. Kabaeva deține primul loc pe lista democrat-liberalelor. Producătoarea de televiziune americană Oprah Winfrey s-a clasat pe locul cinci pe lista femeilor cu vederi politice de stânga, iar conform comentariilor care însoțesc topul, trebuie să ne fie teamă de această femeie pentru că ea conduce lumea - o referință la faptul că în 2010 Oprah a fost numită de Forbes celebritatea cea mai puternică din lume. Tânăra dansatoare marocană Karima el Mahroug (alias Ruby), vedeta scandalului sexual „bunga-bunga" în care ar fi fost implicat premierul italian Silvio Berlusconi, se află pe primul loc în topul femeilor de centru și independente. Deputatul israelian din partea Likud, Tzipi Hotovely, se află pe primul loc în topul conservatoarelor. **SURSA: AGERPRES**

Rusoaica Alina Kabaeva FOTO: FAN

James Bulger FOTO: EPA

## Au arestat un lider mafiot

**WASHINGTON.** Biroul Federal de Investigații (FBI) a anunțat miercuri seara arestarea lui James „Whitey" Bulger, un lider mafiot căutat pentru 19 crime și a cărui viață a inspirat filmul „Cârtița" de Martin Scorsese. FBI a afirmat că o relansare a anunțului public de căutare a lui Bulger, 81 de ani, a permis obținerea unor informații secrete care au condus la arestarea liderului mafiot și a partenerei sale de viață, Catherine Greig, 60 de ani. **SURSA. AGERPRES**

## Își cheamă fanii în Japonia

**TOKYO.** Lady Gaga, aflată în Japonia, le-a transmis tuturor celor care doresc să ajute această țară, să-și revină după cutremurul devastator urmat de tsunami din luna martie, să vină să o viziteze, conform Associated Press. Noua senzație pop, aflată la Tokyo în această săptămână pentru un concert caritabil ale cărui încasări vor fi donate victimelor catastrofei naturale din Japonia, a declarat ieri că și fanii săi ar trebui să facă același lucru: să vină în Japonia. „Pot să le spun tuturor că majoritatea regiunilor din Japonia sunt foarte sigure acum. Este foarte bine aici, foarte frumos", a declarat ea, adăugând că iubește bucătăria tradițională niponă. „Cel mai important și cel mai bun lucru pe care puteam să-l facem acum pentru Japonia este să ajutăm turismul. Așa că mergeți cu toții în Japonia și bucurați-vă de această țară minunată", a adăugat ea. **SURSA: AGERPRES**

Lady Gaga FOTO: EPA

## Al Capone mai face bani

**LONDRA.** Un revolver care aparținuse celebrului gangster american Al Capone - Colt 38 - a fost vândut miercuri la licitație pentru 109.000 de dolari (75.656 euro), a anunțat casa de licitații Christie's. „Se poate ajunge mult mai departe cu un cuvânt amabil și cu un pistol decât doar cu un cuvânt amabil", a amintit Christie's cuvintele faimosului bandit american. Pistolul - autentificat printr-o scrisoare a văduvei fratelui lui Al Capone, Madeleine Capone Morichetti, ca „aparținând și utilizat doar de Al Capone în timpul vieții" - a fost vândut peste prețul său estimat inițial (între 50.000 și 70.000 de lire), identitatea cumpărătorului on line nefiind dezvăluită. Morichetti a autentificat și într-un document semnat în 25 martie 1990 faptul că pistolul a aparținut cumnatului său. **SURSA: AGERPRES**

## Cutremur cu magnitudine 6,7

**TOKYO.** Un cutremur puternic, cu magnitudinea de 6,7 s-a produs ieri dimineața în largul coastelor de nord-est ale Japoniei, declanșând o scurtă avertizare de tsunami în regiunea deja devastată de un val seismic la 11 martie. Agenție de meteorologie japoneză a declarat că seismul s-a produs la ora 06.51 dimineața (00.51 ora României), la aproximativ 50 de kilometri în largul Miyako (prefectura Iwate), la o adâncime de 20 de kilometri în Oceanul Pacific. **SURSA: MEDIAFAX**

**CLAUDIA**
Născută în zodia Scorpion, îi place foarte mult să călătorească

**FRAȚII**
Patru pui de leu, împreună cu mama lor, explorează țarcul din Animal Park Hagenbeck, în Hamburg. Cei patru s-au născut pe 31 martie 2011. FOTO: EPA

# Dependent de trei lucruri

**PARIS.** Fostul designer al Casei de modă Dior John Galliano, care a compărut miercuri în fața Tribunalului corecțional din Paris pentru injurii antisemite, a recunoscut că este dependent de alcool, somnifere și valium. „Nu-mi aduc aminte foarte bine ce s-a întâmplat", a mărturisit Galliano, acuzat c-a făcut declarații antisemite la adresa a trei clienți într-un bistrou parizian. „Sunt dependent de trei lucruri", s-a confesat stilistul britanic: alcool, somnifere și valium. De la comiterea faptelor și concedierea lui de la Dior, Galliano a stat două luni în Arizona pentru o cură de dezintoxicare pentru cele trei lucruri enumerate. Galliano a povestit cum s-a lăsat cufundat în munca sa la Casa Dior și la societatea pe care chiar el a creat-o. „Era o presiune foarte mare'", a spus el. Stilistul a mai povestit cum și-a pierdut tatăl în 2005, apoi „un prieten foarte drag" în 2007, care-l „apăra de toate", și s-a apucat de băut din ce în ce mai mult. „Povara muncii a crescut", a afirmat stilistul. Atunci, a povestit el, „corpul meu se obișnuise cu comprimatele pe care le luam". **SURSA: AGERPRES**

John Galliano FOTO: EPA

# Minoritarii devin majoritari

**Albii pierd majoritatea în ceea ce privește numărul de copii în Statele Unite.**

**WASHINGTON.** Pentru prima dată, minoritățile dețin majoritatea în ceea ce privește numărul de copii în Statele Unite ale Americii, în parte ca rezultat al diferenței tot mai mari de vârstă între majoritatea adulților albi americani și tinerii minoritari predominanți, ceea ce ar putea schimba politicile guvernamentale, relata ieri Associated Press. Un recensământ anterior arată de asemenea că numărul gospodăriilor afroamericane conduse de o femeie - în special mame singure - îl depășește în prezent pe cel al cuplurilor afroamericane căsătorite, un semn al scăderii numărului de căsătorii la nivel național în SUA, însă și a creșterii provocărilor continue pentru tinerele mame de culoare singure. Rezultatele, bazate pe ultimele date guvernamentale, oferă o imagine preliminară a ultimului recensământ realizat în 2010 care urmează să fie dat publicității în această vară.

Specialiștii în demografie afirmă că cifrele confirmă cu claritate o schimbare a ordinii sociale, una în care minoritățile rasiale și etnice vor deveni majoritare în SUA până la mijlocul acestui secol. În prezent, albii non-hispanici reprezintă mai puțin de jumătate din totalul copiilor de 3 ani, grupa de vârsta cea mai mică menționată în ultimul sondajul anual - în 2009 - realizat de Biroul de Recensământ. În 1990, mai mult de 60% dintre copiii din această grupă de vârstă erau albi. **SURSA: AGERPRES**

Se schimbă proporția FOTO: EPA

## Un milion de exemplare

**LOUISVILLE.** Un scriitor a reușit să răstoarne cutumele lumii autorilor devenind primul romancier care a vândut peste 1 milion de exemplare în format electronic (e-book) fără să aibă vreun contract cu vreo editură, conform cotidianului The Telegraph. John Locke, 60 de ani, care își publică și își promovează singur cărțile, se bucură de un succes, exprimat în volumul vânzărilor, apropiat de mari scriitori contemporani precum Stieg Larsson, James Patterson sau Michael Connelly. Spre deosebire de aceștia însă, el a reușit să se impună fără ajutorul unui agent sau al unei edituri, și practic fără un buget de promovare. Faima sa a crescut constant pe internet unde a cucerit o armată de fani de devotați cu ajutorul unui site și al unui cont de Twitter. **SURSA: AGERPRES**

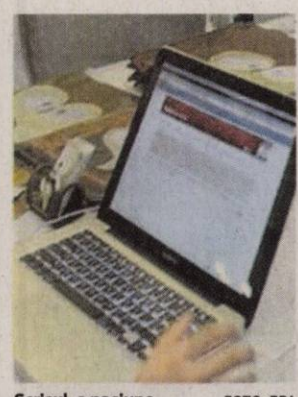

Scrisul, o pasiune FOTO: EPA

## La 7 ani a condus mașina

**WASHINGTON.** Un băiețel american de 7 ani, din Sheridan (Michigan), desculț și în pijamale, a condus o mașină nu mai puțin de 32 de kilometri pentru a-și vedea tatăl. Conform polițiștilor care au plecat în urmărirea sa după ce au primit un apel de la un alt șofer care a văzut mașina condusă de un copil, viteza maximă atinsă de băiat a fost de 80 de kilometri pe oră. Băiatul a fost oprit în Caseville Township după ce două mașini de poliție au început urmărirea, l-au încadrat și l-au obligat să încetinească. El a plecat de la locuința în care stă alături de mama sa, în mașina acesteia, un Pontiac Sunfire. „Plângea și ne tot spunea că vrea să meargă la tatăl lui" a povestit unul dintre polițiști. **SURSA: AGERPRES**

FONDAT 1989, APARE LA ARAD, TEL. 0257/281.802, E-MAIL: REDACTIA.JURNALARADEAN@INFORMMEDIA.RO; PUBLICITATE.JURNALARADEAN@INFORMMEDIA.RO

Cum te machiezi pe timpul verii
PAGINA 11

# JURNAL ARĂDEAN

Mihaela Vasil a extras premiile de fidelitate
PAGINA 5

**LUNI**
**27 IUNIE 2011**
ANUL XXIII, NR. 6345
**16 PAGINI - 1,2 LEI**

**26°** Temperaturile se vor situa între 13 şi 26grade. Vântul va sufla cu 26 km/h

DIMINEAŢA | AMIAZA | SEARA

La robinete doar apă rece FOTO: FAN

## Şapte zile fără apă caldă

**ARAD.** Arădenii vor sta, în medie, maximum câte o săptămână fără apă caldă, datorită lucrărilor de reparaţii pe care le are programate CET Hidrocarburi. Conducerea centralei arădene a anunţat că în această vară se vor realiza revizii şi reparaţii la reţea dacă este nevoie, eşalonat pe zone din municipiu, fapt care va afecta furnizarea apei calde începând de azi. /P.3

## Oferte speciale JA

pagina 14

## LOTO 26 IUNIE

| | |
|---|---|
| 6/49: | 42, 15, 10, 16, 44, 14 |
| NOROC | 4249117 |
| 5/40: | 8, 33, 31, 29, 15, 39 |
| JOKER | 17, 10, 9, 22, 4 + 3 |

## ASIGURATORI

**Cei mai mari asiguratori ai lumii după prime nete subscrise.**

| | mld. dolari |
|---|---|
| Axa Franţa | 116,4 |
| Generali Italia | 91,6 |
| Allianz Germania | 86,0 |
| Japan Post Japonia | 81,0 |
| AIG USA | 62,1 |

Grafica: Jurnal arădean sursa: ZF

# Primii la ecstasy şi aurolac

**Locuitorii din zona de vest a ţării le iau faţa tuturor celorlaţi români la ecstasy, ketamină, substanţe inhalante şi aurolac.**

**ARAD.** Zona de Vest, din care face parte și Aradul, e pe primul loc când vine vorba de consumul de droguri! Conform unui studiu realizat de Agenția Națională Antidrog, zona de Vest este fruntașă la consumul de: ecstasy, ketamină, substanțe inhalante și aurolac. Ne situăm pe primul loc, alături de București, când vine vorba de consumul de ecstasy (cu 2,6 procente) și tot pe primul loc la consumul de ketamină, cu 0,5 procente, de această dată alături de zona Sud - Vest. Loc fruntaș și când vine vorba de consumul de solvenți, substanțe inhalante și aurolac, cu 0,5 procente.

Canabisul se consumă, însă, în toate regiunile țării în timp ce heroina este consumată cel mai frecvent în București/Ilfov, cu o prevalență de 1,7%, urmată însă tot de Vest (0,5%).

Amfetaminele, ciupercile halucinogene și LSD sunt prezente exclusiv în zona București/Ilfov. Cel mai utilizat drog în România, conform statisticilor, rămâne canabisul (1,6%). Pe locul doi se află ecstasy (cu 0,7 %), iar poziția a treia este ocupată de cocaină și heroină (cu 0,3%). Pe ultima poziție se află LSD, cu 0,1%. Studiul a fost efectuat, în lunile noiembrie și decembrie 2010, pe un eșantion de 5.100 respondenți, reprezentativ național pentru populația neinstituționalizată, cu vârsta cuprinsă între 15 și 64 ani, și a fost realizat în cele opt euro-zone ale României.

Chestionarul folosit este recomandat de Observatorul European de Droguri și Toxicomanii, iar întrebările se referă la consumul de droguri de-a lungul vieții. **JA - V.G.**

**VIZITĂ**

## Ministrul Elena Udrea a semnat contracte de finanţare la Pecica şi Lipova

Într-o vizită de câteva ore, ministrul dezvoltării şi turismului, Elena Udrea, s-a asigurat că primarii au înţeles nevoia de finanţare europeană şi a semnat mai multe contracte atât pentru municipiul Arad, cât şi pentru oraşele Pecica şi Lipova. FOTO: ANDREEA PINTEA

Poliţişti puşi pe liber FOTO: V.O.

## 185 cadre MAI fără serviciu!

**ARAD.** Un număr de 185 de cadre MAI își vor lua la revedere de la munca în minister după ce s-a decis ca 81 de posturi de la IJPF Arad, 32 de la IPJ Arad, 42 de la Inspectoratul pentru Situații de Urgență Arad și, se pare, 30 de la Inspectoratul Județean de Jandarmi Arad să fie desființate. /P.8

## Teatrul înghite Marionetele

**ARAD.** În ziarul de mâine puteți citi totul despre proiectul pe care Primăria Arad l-a supus, în week-end, transparenței decizionale: cel de absorbție a Teatrului de Marionete de către Teatrul Ioan Slavici. Noua instituție va avea un manager, un director, o trupă de teatru și una de marionete iar, per total, 119 angajați. **JA-A.B.D.**

Iulian Olar FOTO: A.H.

## Proces câştigat de către FC UTA

**ARAD.** Investitorii italieni, reprezentați de Giuseppe Guzzardi, își pot intra în drepturi la UTA, după ce instanța a validat cesiunea pachetului majoritar de acțiuni, deținut de Iulian Olar. /P.9

# S-a dat startul la pasajul din Micălaca

**Eusebiu Pistru a anunţat că pasajul denivelat de pe centură, peste calea ferată Arad-Bucureşti, a intrat în lucru.**

**ARAD.** A început șantierul efectiv pentru viitorul pasaj denivelat de pe centura de ocolire a Aradului de pe DN7, peste calea ferată Arad-București. Anunțul a fost făcut de secretarul de stat în Ministerul Transporturilor, Eusebiu Pistru, flancat de către prefectul Călin Bibarț, dar și de parlamentarii Ovidiu Marian și Lucian Riviș Tipei. Poate cea mai bună veste dată de secretarul de stat, dincolo de startul lucrărilor, este faptul că acest pasaj va fi gata în 12 luni calendaristice, adică în iunie 2012 și că finanțarea va fi asigurată fără probleme. O altă informație pe care au insistat mai toți oficialii din prezidiu, face referire la suma de bani în contul căreia executantul va ridica pasajul peste liniile de tren: 6,5 milioane de euro cu TVA. /P.3

**Universitatea de Vest „Vasile Goldiş" a inaugurat primul Centru internaţional de geriatrie din vestul României**

(H-745871) /P.5

**MARATON FOTBALISTIC**

213 jocuri, 78 echipe, 8 categorii de vârstă. Acestea sunt cifrele seci ale ediției cu numărul XI a Cupei Cotta Internațional la fotbal pentru copii și juniori. Unică în peisajul sportului rege juvenil din România, întrecerea s-a bucurat, și de această dată, de aprecierile celor prezenți, fie în calitate de „actori", fie de spectatori. /P.9 FOTO: JA

e-mail: info@universulverde.ro;
www.universulverde.ro
Arad, Str. Pădurii nr. 24, (Piaţa Obor),
Tel: 0257 270 090, 0357 408 344,
Fax: 0357 408 345

SC UNIVERSUL VERDE SRL

- Realizăm şi întreţinem spaţii verzi
- Montăm gazon rulat
- Realizăm sisteme de irigaţie
- Punem la dispoziţie toată gama de arbori şi arbuşti ornamentali

(H-962777)

9 771220 748010 11132

## REMEMBER: 27 IUNIE

**1840** S-a născut Samson Bodnărescu, poet român (d. 1902)

**1913** România declară razboi Bulgariei, intrând în al doilea război balcanic, alături de Grecia, Serbia, Muntenegru şi Turcia

**1916** A murit pictorul Ştefan Luchian (n. 1868)

**1921** S-a născut Temistocle Popa, compozitor român

**1931** S-a născut Martinus J. G. Veltman, fizician olandez

**1936** S-a născut Sergiu Dan Pavel, critic şi istoric literar

**1941** S-a născut Krzysztof Kieslowski, regizor polonez (d. 1996)

**Jack Lemmon**

**1955** S-a născut actriţa Isabelle Adjani

**2001** A murit actorul de film Jack Lemmon (n. 1925)

**2002** A murit Constantin Rădulescu, paleontolog şi speolog (n. 1932)

## PIEŢE, TÂRGURI

Astăzi este zi de piaţă la Curtici, Nădlac, Bocsig, Gurahonţ, Moneasa, Pilu, Vladimirescu. Tot astăzi se organizează târg săptămânal la Gurahonţ şi Bârzava.

## AU PLECAT DINTRE NOI

Coroiu Dorel (1944), Bun Estera (1948), Bajkan Margareta (1934), Brezoi Dumitru (1942), Covaci Rareş Daniel (2011).

## TELEFOANE UTILE

☎INFORMATII TELEFONICE: 118.932; ☎ROBOT: 1958; ☎APEL UNIC DE URGENTA (SALVARE, POLITIE, Pompieri): 112; ☎PRIMARIA MUNICIPIULUI ARAD: Program de relatii cu publicul (camera 5) luni-vineri între orele 8-20. Tel.: 0257/284.744; tel. centrala: 0257/281.850; ☎S.C. E.ON GAZ ROMÂNIA - Sucursala Arad - Dispecerat si interventie telefon:0357/403.321; ☎DERANJAMENTE CURENT ELECTRIC: 0257/929; ☎INFORMATII CFR: 0257/231.777; ☎PROTECTIA CONSUMATORULUI: B-dul Revolutiei, nr. 50. Telefon: 0257/257.049; ☎GOSPODARIREA COMUNALA ARAD S.A.: 0257/270.352; 0729-009.033; 0257/270.352; ☎POLITIA DE FRONTIERA: 1959; ☎SC CET (Dispecerat şi intervenţie termoficare): 0357/412.244; 0257/ 231.367; 0357/412.233; ☎POLIŢIA LOCALĂ: 0257/939.

## SUDOKU

**REGULI:** În fiecare bloc sunt câteva cifre între 1 şi 9, stabilite dinainte. Acestea trebuie completate cu cifrele lipsă, în aşa fel încât fiecare număr să figureze o singură dată. De asemenea, cifrele de la 1 la 9 trebuie să figureze o singură dată atât pe rândurile orizontale cât şi pe coloanele verticale ale celor nouă blocuri luate împreună.

**ÎNCEPĂTORI**

| | | | | | | | | |
|---|---|---|---|---|---|---|---|---|
| | 3 | | | 9 | | 5 | 6 | 7 |
| 7 | 8 | 1 | | 3 | | | | |
| | 5 | | 2 | 7 | 4 | | 8 | |
| | | 6 | | 1 | | 2 | 7 | |
| 5 | 1 | 7 | 4 | | 2 | | | |
| | | 4 | | 8 | | | | |
| 2 | | | 3 | | | 7 | 9 | |
| 1 | | | 7 | | | 8 | 4 | 3 |
| 9 | | | | | | | 5 | |

**AVANSAŢI**

| | | | | | | | | |
|---|---|---|---|---|---|---|---|---|
| | 8 | | | 1 | | 9 | | 4 |
| 4 | 6 | 2 | | | | | | |
| | 9 | | 3 | 4 | 5 | | 6 | |
| | | 7 | | 2 | | 3 | 4 | |
| 9 | | 4 | 5 | | 3 | | | |
| | | 5 | | 6 | | | | |
| 3 | | | 8 | | | 4 | | |
| | | 9 | 4 | | | | 5 | 8 |
| 1 | | | | | | | 9 | |

Soluţiile jocurilor din numărul precedent:

**ÎNCEPĂTORI**

| | | | | | | | | |
|---|---|---|---|---|---|---|---|---|
| 1 | 6 | 3 | 4 | 9 | 8 | 7 | 5 | 2 |
| 8 | 7 | 2 | 1 | 5 | 3 | 9 | 6 | 4 |
| 4 | 5 | 9 | 2 | 7 | 6 | 3 | 1 | 8 |
| 6 | 9 | 1 | 5 | 8 | 4 | 2 | 7 | 3 |
| 7 | 3 | 5 | 9 | 1 | 2 | 4 | 8 | 6 |
| 2 | 8 | 4 | 6 | 3 | 7 | 1 | 9 | 5 |
| 3 | 2 | 7 | 8 | 6 | 1 | 5 | 4 | 9 |
| 9 | 4 | 8 | 7 | 2 | 5 | 6 | 3 | 1 |
| 5 | 1 | 6 | 3 | 4 | 9 | 8 | 2 | 7 |

**AVANSAŢI**

| | | | | | | | | |
|---|---|---|---|---|---|---|---|---|
| 9 | 8 | 3 | 4 | 5 | 2 | 7 | 6 | 1 |
| 7 | 2 | 5 | 1 | 6 | 8 | 3 | 4 | 9 |
| 6 | 4 | 1 | 7 | 9 | 3 | 2 | 8 | 5 |
| 3 | 5 | 6 | 9 | 8 | 7 | 1 | 2 | 4 |
| 2 | 7 | 4 | 5 | 3 | 1 | 8 | 9 | 6 |
| 1 | 9 | 8 | 6 | 2 | 4 | 5 | 3 | 7 |
| 5 | 3 | 7 | 2 | 4 | 6 | 9 | 1 | 8 |
| 4 | 1 | 2 | 8 | 7 | 9 | 6 | 5 | 3 |
| 8 | 6 | 9 | 3 | 1 | 5 | 4 | 7 | 2 |

# UNDE MERGEM în Arad

## CINEMA

**DACIA** Tanti (România), ora 14:00, 17:00; 20

**CINEMA CITY**

Apă pentru elefanţi, orele 16:20, 19:00, 21:40

Domnişoare de onoare, orele 16:10, 21:00

Furios şi iute în viteza a 5-a: Jaful de la Rio, orele 15:00, 17:50, 20:40

Iubit de împrumut, orele 14:00, 18:50

Kung Fu Panda 2 - 3D dublat, orele14:30, 17:10, 18:30

Kung Fu Panda 2 – 3D, orele 20:30, 22:30

Marea Mahmureală 2, orele 13:50, 16:00, 18:10, 20:20, 22:40

Marea Mahmureală 2 – digital, orele 13:10, 15:20, 17:30, 19:40, 21:50

Pinguinii d-lui Popper -digital, orele 14.00, 16.00, 18.00, 20.00, 22.00.

Piraţii din Caraibe: Pe ape şi mai tulburi 3D, orele 13:40, 14:40, 16:20, 17:20, 19:10, 20:10, 22:00

Rio 3D, ora 13:10

Thor 3D, ora 19:10

Ursul, ora 14:10

X-Men: Cei Dintâi, orele 14:10, 16:50, 19:30, 22:10

## EXPOZIŢII

**GALERIILE DE ARTĂ „DELTA":** „Sculptura azi. 4 discursuri" (9-17)

**GALERIA DE ARTĂ „ALFA"** (B-dul Revoluţiei, nr. 90): „Târg de artă, Arad 2011" (9-17)

**SALA CLIO** (str. Horea, nr. 8): „Itinerarii plastice" (9-17)

**LIBRĂRIILE CĂRTUREŞTI:** Expoziţie de pictură a artistului Dan Merişca

## ÎNTRERUPERI CURENT

**Marţi, 28 iunie, 2011** – În municipiu:h8:30-17:30: str. Marnei, Orizont, Ulpiu, Tichindeal, Alunului, Septimiu, Ulmului, Mircea Voda, Nadejde, Trotus, Aron Pumnul(p); h 9.30- 11.30: str. Dunarii, Codrului, General Doda, Bogdan Voievod, Alexandru cel Bun, Gradinarilor(p), Hatman Arbore(p), Mesterul Manole(p), Ion Campineanu, Noua, Gradinarilor, Fantanii, Laptelui(p), Faurilor, Zambilelor, Anton Pann, Ion Creanga, Campineanu, Magurele, Caltunas(p), Concordiei, Stefan Tenetchi, Pacurarilor, Dunarii, SC Saletex Masini SRL–Fecioarei, SC Transformatorul SRL-Faurilor. În judeţ: h9-18: Slatina de Mureş, Chelmac, Conop (p), Gară Vărădia, Staţia 110/27 kV Vărădia, Petrom Juliţa, Juliţa, Stejar, Lupeşti, Pârneşti, Baia; h 17-20: Vânători (p), Satu Nou; Şepreuş; h 11-17: Criş-str.Războieni, Nicolae Iorga, Ilie Măduţa; h8-17: Cil, Radesti, Halmagel, Luncsoara, Soimus; h 9-14: Chier(p), Mocrea(SC Transilvania, Brutaria Sav, Sava-Brancovici); h 8-18: Paiuseni(p), Chisindia(p), Neagra, Susani, Nadalbesti; h 8-15: Voivodeni(p).

## SĂNĂTATE

**CABINET GINECOLOGIC:** Arad, B-dul Decebal nr. 11 (lângă Hotel Aradul). EFECTUĂM: TEST PAP, ECO VAGINAL, CHIURETAJ. Programări la telefon: 0727.008.794.

## COMENZI TAXI

**TAXI ALFA** 945; 22.88.88; 25.25.26; 0723-200.301; 0745-50.60.70

**TAXI ARAD** 940; 0722-755.440; 0740-252.101

**FAVORIT** 280.000; 281.111; 0740-083.333; 0724-409.992

**EUROPA** 275.555; 0723-677.555; 0744-828.163

**TAXI VERBIŢĂ** 0726-336.969; 0741-200.300; 944

romimo.ro
Piaţa de imobiliare a României

## HOROSCOP

**BERBECUL** (III.21.-IV.20.)

Luaţi o decizie inspirată şi reuşiţi să rezolvaţi o problemă financiară importantă. Sunteţi hotărât să terminaţi o lucrare începută mai demult.

**GEMENII** (V.21.-VI.21.)

Dimineaţa este posibil să apară evenimente neprevăzute, care vă împiedică să vă respectaţi programul. Nu este momentul să intraţi în afaceri.

**LEUL** (VII.23.-VIII.23.)

Este posibil să primiţi o veste neplăcută de la o rudă apropiată şi să vă schimbaţi complet programul zilei. Sunteţi nevoit să faceţi cheltuieli care vă depăşesc bugetul.

**BALANŢA** (IX.24.-X.23.)

S-ar putea să înţelegeţi greşit acţiunile unui partener de afaceri şi să vă certaţi cu el. Discutaţi calm şi analizaţi împreună toate problemele.

**SĂGETĂTORUL** (XI.23.-XII.21.)

Dimineaţa s-ar putea să fiţi acuzat de colegi că nu sunteţi consecvent. Vă sfătuim să fiţi prudent, pentru că astăzi aveţi tendinţa să fiţi impulsiv.

**VĂRSĂTORUL** (I.21.-II.20.)

Sosirea unor musafiri din altă localitate vă obligă să vă schimbaţi planurile pentru azi. Dacă vă roagă să îi ajutaţi cu ceva, vă sfătuim să nu îi refuzaţi. Un prieten de familie vă dă o veste neplăcută.

**TAURUL** (IV.21.-V.20.)

Şefii vă reproşează că nu acordaţi destulă atenţie sarcinilor de serviciu. Este posibil ca atmosfera tensionată din ultimele zile să se accentueze.

**RACUL** (VI.22.-VII.22.)

Nu este exclus să pierdeţi o afacere pentru că întârziaţi la o întâlnire. Nu vă enervaţi! Sunteţi predispus la accidente vasculare.

**FECIOARA** (VIII.24.-IX.23.)

Un eşec în afaceri vă face să deveniţi irascibil. Vă sfătuim să nu vă revărsaţi nervii acasă. Ar fi bine să ţineţi cont de sfaturile partenerului de viaţă.

**SCORPIONUL** (X.24.-XI.22.)

Vă sfătuim să amânaţi plecarea într-o călătorie. S-ar putea să aflaţi că o rudă a avut un accident şi să faceţi câteva drumuri scurte împreună cu partenerul.

**CAPRICORNUL** (XII.22.-I.20.)

Dimineaţa aflaţi că o cunoştinţă s-a îmbolnăvit grav. Sfaturile unei rude mai în vârstă vă ajută să vă clarificaţi sentimentele contradictorii.

**PEŞTII** (II.21.-III.20.)

Sunteţi hotărât să rezolvaţi o problemă financiară care vă sâcâie de mai multă vreme. Dacă vi se propune să vă asociaţi într-o afacere, vă sfătuim să nu ezitaţi.

## DOBÂNZILE BANCARE ÎN VIGOARE LA 27.06 .2011

| DENUMIREA BĂNCII | SUMA MINIMĂ (RON) | | DOBÂNDA (% PE AN) | | | | | | | | | | | |
|---|---|---|---|---|---|---|---|---|---|---|---|---|---|---|
| | | | PERSOANE FIZICE | | | | | | PERSOANE JURIDICE | | | | | |
| | PERSOANE FIZICE | PERSOANE JURIDICE | LA VEDERE | PE TERMEN DE (LUNI) | | | | | LA VEDERE | PE TERMEN DE (LUNI) | | | | |
| | | | | 1 | 2 | 3 | 6 | 9 | 12 | | 1 | 2 | 3 | 6 | 9 | 12 |
| BCR | 100 | 1000 | 0,25 | 6 | 6,10 | 6,20 | 6,30 | 6,40 | 6,50 | 0,25 | 6 | 6,10 | 6,20 | 6,30 | 6,10 | 6,50 |
| BRD | 150 | - | 0,25 | 6 | - | 6,25 | 6,50 | - | 6,50 | 0,25 | 6 | - | 6,25 | 6,50 | - | 6,50 |
| Intesa Sanpaolo Bank | 100 | 5000 | 0,1 | 6,50 | 6,75 | 7 | 7 | 7 | 6,75 | 0,1 | 6,50 | 6,75 | 7,00 | 7,00 | 7,00 | 6,75 |
| B. Transilvania | 100 | 2500 | 0,15 | 6,25 | - | 6,50 | 6,50 | 7,00 | 7,50 | 0,15 | 6,25 | - | 6,50 | 6,50 | 7,00 | 7,50 |
| BancPost | 500 | 5000 | 0,15 | 7 | | 7,5 | 7 | - | 7,3 | 1 | 6,5 | - | 7,10 | 7,35 | - | 7,55 |
| Raiffeisen | 4000 | 1000 | 0,25 | 5,75 | - | 6,00 | 6,20 | - | 6,35 | 0,25 | 4,75 | - | 4,80 | 5,60 | - | 5,75 |
| B. Coop. Mureşul | 30 | 200 | 0,1 | 5 | - | 6 | 6,5 | 7 | 7 | 0,1 | 5 | - | 6 | 6,5 | 7 | 7 |

aradjob.ro

# Vremea

Luni, 27 Iunie

www.aradon.ro

**LA ORA 6**

**13°** Temperatura va fi între 13-15 grade. Vântul va sufla cu 24 km/h, dinspre N

**LA ORA 18**

**22°** Tmperatura va fi între 22-24 grade.Vântul va sufla cu 18 km/h, dinspre N

## ZIUA PRECEDENTĂ

| | | | |
|---|---|---|---|
| Arad | 24° C | Umiditate: | 47% |
| Lipova | 24 °C | Presiune: | 757mmHG |
| Chişineu- Criş | 24° C | Precipitaţii: | 0 % |
| Săvârşin | 24° C | Vânt: | 19 km/h |
| Sebiş | 24 °C | Direcţie vânt: | NNV |

## SOARELE

Răsare: 05:45

Apune: 21:31

## AZI

Temperaturile se vor situa între 13 şi 26grade. Vântul va sufla cu 26 km/h, dinspre N .

## FAZELE LUNII

02. 06. | 9. 06. | 15. 06. | 23. 06.

| LUNI | MARŢI | MIERCURI | JOI |
|---|---|---|---|
| 13° 26° | 13° 26° | 13° 26° | 14° 28° |
| însorit | însorit | ploaie | ploaie |

## CALENDAR

**Biserica ortodoxă:** Cuv. Samson, primitorul de străini; Sf. Mc. Anect; Sf. Ioana Mironoşiţa (Post)

**Biserica greco-catolică:** Cuv. Samson, primitorul de străini.

**Biserica romano-catolică:** Sf. Ciril din Alexandria, ep. înv.

## PROGNOZĂ PENTRU TREI ZILE

Temperaturile minime vor fi cuprinse între 13 şi 14 grade, iar cele maxime între 26 şi 28 grade.

Temp.minime: 13 la 14° C

Temp.maxime: 26 la 28° C

JURNAL ARĂDEAN
Str. Poetului nr. 1C, Arad

BRAT Auditat de BRAT

Reclamaţii difuzare: 0257/ 228586

**Director editor:** Mircea Ţişcă (8471)
Secretariat: 0257.281802 (centrală), fax - 0257.280655
Şef departament difuzare: Carmen Csordas
Marea publicitate: 0257.280904 (int. 8488); Mica publicitate: 0257.210775
Tiparul executat la: SC Inform Media SRL, Calea Torontalului, DN 6, km 5,7, Timişoara

**Redactor şef: Adriana Barbu (8410)** Responsabil de număr: Monica Ardelean
Secretar general de redacţie: Gabriela Groza (8417) **Departamente: Eveniment:** Simona Butaru (8412), Monica Ardelean (8446), Alin Gherasim, **Politic:** Tristan Mihuţa (8431), Simion Todoca (8425); **Economic:** Andreea Pintea (8419), Margareta Szegö (8435); **Cultură, Învăţământ:** Vasile Filip (8428); **Social:** Diana Duţu (8429); **Sport:** Daniel Scridon (8427), Adrian Hărţău (8433), Leo Sfara (8434);
Tehnoredactare: Ghizela Şerban, Ramona Vidulescu
REDACŢIE : tel. 0257.281802 (centrala); fax 0257.280655 (int. 8490), 0257.281797 (int.8489); e-mail:redactia.jurnalaradean@informmedia. ro, adevaruldearad@informmedia.ro, publicitate.jurnalaradean@informmedia.ro, publicitate.adevarul@informmedia.ro

# Start la pasajul din Micălaca

**Eusebiu Pistru a anunţat că pasajul denivelat de pe centură, peste calea ferată Arad-Bucureşti, a intrat în lucru.**

Macheta viitorului pasaj de pe centură, din zona Micălaca FOTO: A.B.D.

**ARAD.** Mai exact, 6,5 milioane de euro în condiţiile în care previziunile iniţiale vorbeau de o sumă de 12 milioane euro plus TVA. „Am reuşit să facem, în urma licitaţiei, o economie de aproape jumătate din sumă, iar acesta este un lucru îmbucurător", a precizat Pistru.

În momentul de faţă, pentru pasajul de pe centură este asigurată suma de un milion de euro. Oficialii susţin, însă, că banii erau puşi iniţial toţi, dar pentru că lucrurile s-au mişcat încet, când a venit vorba de licitaţii, dar mai ales de contestaţii, s-au lăsat în buget doar banii necesari pentru debutul şantierului. „Vor fi bani suficienţi pentru toate lucrările ce vor fi făcute anul acesta, pentru că în toamnă va fi o rectificare de buget. Important este ca firma să muncească, căci lucrările vor fi plătite", a precizat de pildă Ovidiu Marian, în timp ce Eusebiu Pistru a indicat faptul că în acest an jumătate din suma necesară ridicării pasajului va fi direcţionată spre această lucrare.

În acest moment se execută lucrări în zona Selgros, de deviere a traficului de pe centură, iar săptămâna viitoare sau în maximum două săptămâni vor începe acolo lucrările la realizarea unui sens giratoriu.

Asociaţia care a câştigat acest proiect este SC Confort SA Timişoara şi SC Vel Service SRL Bucureşti şi vor avea la dispoziţie 12 luni şi 5.874.000 de lei pentru a realiza pasajul.

Traseul viitorului pasaj este traseul actual al centurii ocolitoare, traficul urmând să se desfăşoare în perioada de execuţie a acestuia pe o variantă provizorie, pe partea dreaptă a traseului actual.

**Istoricul centurii**

Potrivit informaţiilor primite de la Eusebiu Pistru, „centura de ocolire a municipiului Arad a fost realizată cu ocazia reabilitării drumului naţional 7, fiind clasificată ca drum naţional european şi asigură traficul de tranzit şi de ocolire a municipiului din direcţiile Deva, Oradea şi Nădlac".

> Estimarea iniţială a fost de 12.584.666 euro, dar am reuşit să reducem suma aproape la jumătate
> EUSEBIU PISTRU

**Nebunia de pe centură**

„Trecerea existentă la nivel cu calea ferată Arad - Bucureşti, situată pe centura de ocolire Nord Arad, reprezintă un punct critic în desfăşurarea fluentă şi în condiţii de siguranţă a circulaţiei pe drumul naţional", susţine Pistru, barierele stând închise, pe zi, ore întregi, iar TIR-urile formând cozi kilometrice. Toate acestea aduc cu sine, zilnic, „importante pierderi în exploatare, datorită staţionării autovehiculelor la barieră". Eusebiu Pistru susţine că viitorul pasaj va elimina „pierderile de timp generate de staţionarea la barieră, scurtând astfel timpul de călătorie şi reducând accidentele, poluarea mediului şi costurile pentru transportul de mărfuri şi călători".

**Date despre pasaj**

Proiectul „Pasaj denivelat pe centura de ocolire Arad (DN 7 km 540+248) peste C.F. Arad - Bucureşti" impune construirea unui pasaj rutier de 722 metri lungime, care să supratraverseze calea ferată şi va reduce, conform actelor, numărul de accidente la trecerea la nivel cu calea ferată cu 2,9%. Lungimea construcţiei va fi de 722 de metri iar a pasajului de 322, lăţimea pasajului fiind de 13 metri. Acest pasaj este prevăzut şi cu două piste de biciclete, fiecare în lăţime de 1,2 metri.

aradon.ro
Pentru mai multe foto

ADRIANA BARBU DĂNILĂ
adriana.barbu@informmedia.ro

**SUMELE**

**74** de închideri ale barierei pe centură se impun zilnic ca urmare a circulaţiei pe calea ferată Arad – Bucureşti

**170** de minute în 24 de ore stă închisă bariera care asigură protecţia peste calea ferată Arad-Bucureşti

**7.200.000** euro, suma economiilor prognozate până în 2015 din reducerea timpului de călătorie prin eliminarea staţionarii autovehiculelor la barieră

**500.000** de euro, economii obţinute tot până în 2015 din reducerea numărului de accidente

# Şapte zile fără apă caldă în municipiul Arad

**Furnizarea apei calde se opreşte, pe perioade de până la o săptămână, pentru reviziile anuale la reţea.**

Rămânem fără apă caldă FOTO:FAN

**ARAD.** Arădenii vor sta, în medie, câte o săptămână fără apă caldă, datorită lucrărilor de reparaţii pe care le are programate CET Hidrocarburi. Conducerea centralei arădene a anunţat că în această vară se vor realiza revizii şi reparaţii la reţea dacă este nevoie, eşalonat pe zone din municipiu, fapt care va afecta furnizarea apei calde. Totodată, asigură consumatorii că dacă nu sunt probleme, perioada în care arădenii rămân fără apă caldă poate fi mai scurtă de şapte zile.

**Succesiv**

„În perioada 27.06 - 24.07.2011 se vor realiza probele de presiune şi reviziile magistralelor de termoficare primar. Pentru a micşora disconfortul creat, CET Hidrocarburi şi-a propus ca aceste lucrări să se realizeze succesiv în termen de şapte zile pe fiecare magistrală. (...) Ne cerem scuze pentru neplăcerile cauzate consumatorilor noştri, dar aceste lucrări sunt necesare pentru a asigura în bune condiţii furnizarea agentului termic în timpul sezonului de încălzire", precizează conducerea centralei într-un comunicat.

**ATENŢIE LA ROBINETE!**

„Rugăm consumatorii să verifice poziţia închis a robinetelor de izolare a apei calde, pentru evitarea eventualelor avarii", subliniază reprezentanţii CET Hidrocarburi.

**Programare**

Programul lucrărilor este: 27 iunie - 3 iulie zonele: Udrea, Victoriei, Miron Costin, Aurel Vlaicu - partea stângă, Confecţii, Alfa - Punctul Termic nr.18; 4 - 10 iulie: cartierele Micălaca şi Aradul Nou; 11 - 17 iulie: zona Centru, Romanilor, Paroşeni, Alfa - Punctul Termic nr.32; 18 - 24 iulie: partea dreaptă din Aurel Vlaicu, Poetului şi zonele Fluturilor - Predeal. În perioadele menţionate, furnizarea apei calde de consum va fi oprită.

Există şi varianta ca în urma probelor realizate de angajaţii CET Hidrocarburi să se descopere probleme pentru remedierea cărora furnizarea apei calde să fie oprită mai mult timp decât cele şapte zile anunţate. JA – S.B.

**Tratamente LASER şi IPL Cutera**
NOU
Informaţii la 0742 286 458
*epilare definitivă inclusiv pe piele bronzată · corecţie riduri fine cicatrici post-acnee · eliminarea vaselor sanguine „sparte" îndepărtarea petelor maronii cauzate de soare şi sarcină*
Prof. Dr. Tiberiu Bratu
Medic primar chirurgie plastică
Preşedintele Societăţii Române de Chirurgie Estetică
Dr. Micluţa Dan
Medic specialist chirurgie plastică
Brol medical center
www.brol.ro
Art Body Clinique CHIRURGIE ESTETICĂ
www.artbodyclinique.ro
Timişoara
0256 221 009
0722 356 238
Mărirea sânilor cu proteze de silicon
Lifting-ul (ridicarea) şi micşorarea sânilor
Lipoaspiraţie, abdominoplastie
Lifting facial, corecţia nasului
Arad
0357 423 990
0722 306 396

# Parcări de închiriat în Vlaicu

**ARAD.** Iată că a venit şi rândul arădenilor de pe strada Haţeg să îşi adjudece un loc de parcare. Primăria Arad anunţă începerea procedurilor de licitaţie a locurilor de parcare adiacente blocurilor din zona Haţeg (bl. 5/I, 5/II, 5/III şi bl. 16). Pentru participarea la procedura de licitare, locatarii din această zonă vor depune documentele la Primăria Municipiului Arad, camera 5 (Palatul Cenad), până la data de 01.07.2011.

Licitaţia va avea loc conform H.C.L.M. nr. 439 din 28.12.2009, cu modificările şi completările ulterioare, privind aprobarea „Regulamentului de atribuire şi licitare a locurilor de parcare în parcările de reşedinţă din municipiul Arad".

După centralizarea cererilor, data şi locul licitaţiei vor fi comunicate de către Primăria Arad.

JA - V.G.

Parcări contra-cost FOTO:FAN

# Spitalele, înjumătăţite la fonduri

**Ministerul Sănătăţii anunţă că bugetul pentru spitalele din Arad scade cu mai mult de jumătate faţă de 2010.**

Mai puţini bani în spitale FOTO: JA

**ARAD.** Criza din sistemul medical loveşte în plin spitalele arădene. Pe site-ul Ministerului Sănătăţii, au fost afişate bugetele primite de spitalele din judeţul Arad atât pentru anul 2010, cât şi pentru 2011. Diferenţa fondurilor care vor intra în conturile spitalelor în 2011 faţă de cele din 2010 este de-a dreptul uriaşă, cu peste 50 la sută mai puţin decât în anul precedent. În 2010, pe tot judeţul Arad, bugetele spitalelor au însumat 190.378.780 de lei. În schimb, bugetul preconizat pentru anul în curs este de doar 92.118.670 de lei, cu aproape o sută de milioane mai puţin decât anul trecut.

Defalcat, în 2010, Spitalul Judeţean a primit cea mai mare sumă, peste 86 de milioane de lei, urmat de Spitalul Municipal, cu 54 de milioane de lei. În acest an, Judeţeanul va primi 50 de milioane de lei, iar Municipalul numai 19 milioane, de trei ori mai puţin decât în anul precedent.

**Urmează rectificări?**

Deşi bugetul pentru spitalele din judeţul nostru a fost aprobat deja, specialiştii spun că cel mai probabil vor urma rectificări care vor duce la creşterea sumei alocate noului spital rezultat din unificarea a trei spitale (Judeţean, Matern şi Municipal). „De obicei, prin luna septembrie se fac rectificări bugetare, iar instituţiile, în speţă unităţile medicale, vor primi fonduri în plus", spun cunoscătorii.

Cu toate acestea, sărăcia în spitalele arădene se adânceşte, iar de suferit au pacienţii care, şi în prezent, sunt nevoiţi să îşi cumpere medicamente, pansamente, seringi sau alte produse medicale care, în mod normal, ar trebui asigurate de unităţile medicale.

JA-A.G.

**GROSUL, DE LA CASĂ**

Atât în anul 2010, cât şi în 2011, cei mai mulţi bani care intră în conturile spitalelor vin de la Casa de Asigurări de Sănătate (CAS). Din 50 de milioane de lei, cât este trecut în hârtii bugetul Spitalului Judeţean pe 2011, 34 vor veni de la Casă. La fostul Municipal, situaţia era identică: din cei 19 milioane de lei, bugetul pe anul în curs, 14 sunt primite din contractele cu CAS.

Nou
**Varice?**
Tratament eficient şi modern !!
Tratăm varicele prin Scleroterapie Asistată Ultrasonografic (UGS) :
- fără operaţie chirurgicală
- fără anestezie – este nedureroasă
- fără cicatrici postoperatorii
- fără absenţa de la serviciu / concediu medical
- pacientul îşi poate desfăşura activitaţile zilnice obişnuite în câteva ore de la intervenţie.

**HEMOROIZI? FISURI ANALE?**
**TRATAMENT FĂRĂ OPERAŢIE**
Sunt folosite cele mai noi tehnici practicate in Comunitatea Europeană:
- Investigaţiile videocomputerizate
- Fototermocoagularea în spectru infraroşu
- Excizia cu unde de radiofrecvenţă

Colonoscopie şi Ecografie Abdominală Gratuite în cadrul tratamentului!
10% reducere din costul tratamentului pentru pensionari
Arad: 0257 213 888
LaurusMedical clinics
www.laurusmedical.ro

# Începe bacalaureatul

**Astăzi peste 4500 de elevi vor da proba de limba şi literatura română, sub ochiul camerelor web.**

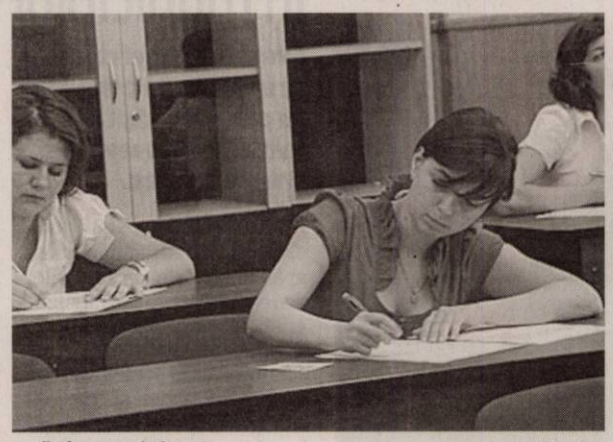

Astăzi încep probele scrise FOTO:FAN

**ARAD.** Primul bacalaureat supravegheat video va începe astăzi de la ora 9.00 în 12 centre de examen, la care se adaugă 5 subcomisii. Fiecare sala de examen este dotată cu camere web care, speră organizatorii, vor contribui la corectitudinea examenului din acest an.

Prima probă scrisă este limba şi literatura română la care sunt aşteptaţi 4641 de absolvenţi de clasa a XII-a, urmată mâine de limba şi literatura maternă, pe 29 iunie proba obligatorie a profilului şi pe 1 iulie proba la alegere din cadrul specializări. Rezultatele vor fi afişate pe 3 iulie, pe 4 iulie se pot depune contestaţii iar rezultatele finale vor deveni publice pe 8 iulie.

**Riscuri la copiat**

Cei care sunt prinşi copiind vor fi eliminaţi şi nu vor mai putea susţine acest examen până anul viitor în toamnă.

Cei care sesizează anumite nereguli pot suna gratis la TEL VERDE 0800801100, între orele 9.00 -19-00.

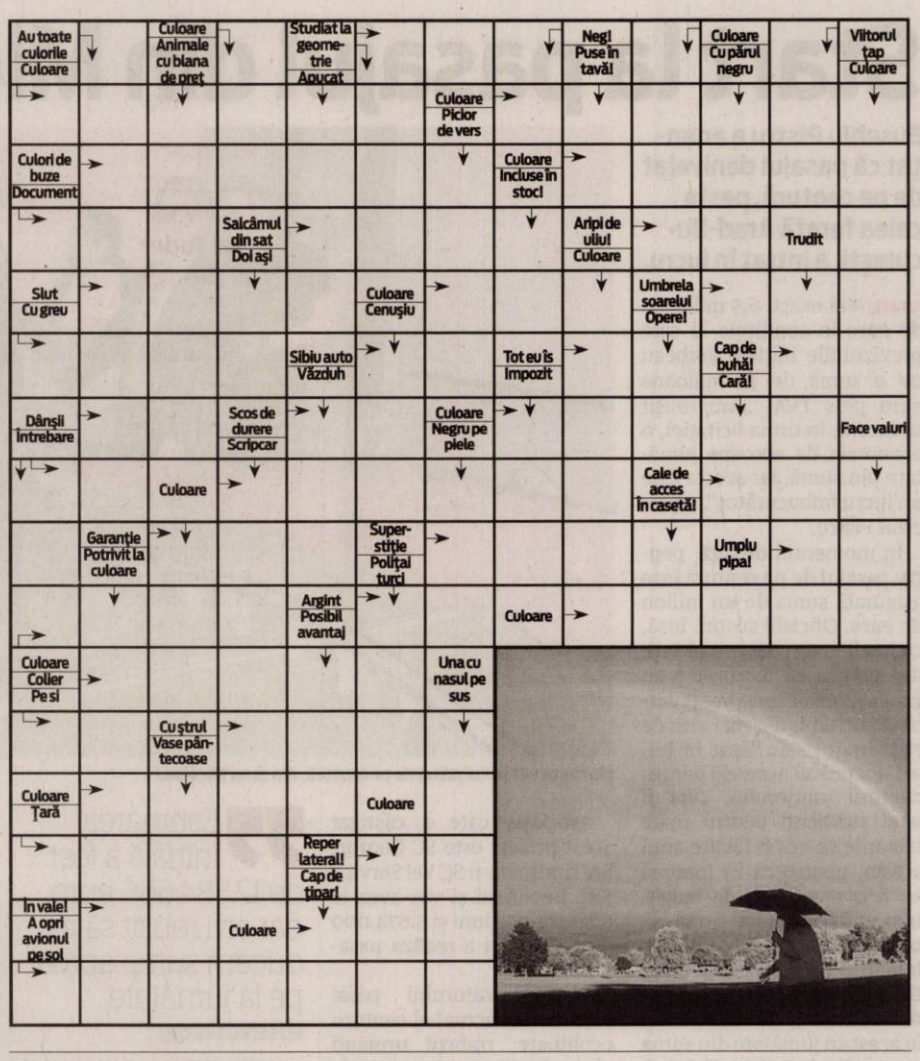




## ➔ SOLUŢIA INTEGRAMEI LA NR PRECEDENT

C – M – TUB – U – M – HOHOTE – ZAMBET – MASCAT – VIATA – TIZI – VESEL – IC – CL – PASI – INSI – FIICA – TARTA – T – I – IACA – CO – UHU – UC – RAZA – ACTOR – ABILITATE – IN – GRECI – AMARATI – ACATI – AG – TARC – HAU – OA – MICRONI – ORATIE – ASI – ACT

## ➔ CITIRE APOMETRE

**Marţi 28 iunie 2011.** Iuliu Maniu cu soţ, Severin, Bârzavei, Partizanilor, Gelu, Pescarilor, Grădina Poştei, Cehov, V. Moga, P. Pipoş, Grâului, Buciumului, Răndunicii, Vezuviu, D. Zamfirescu, I. Minulescu, Agârbiceanu, Romaniţei, Păpădiei, Vărădiei, Rozelor, Râşnov, Viitorului, Someşului, Câmpul Florilor, Trenului, Abatorului, Latină, Biruinţei, Venus, I. Raţiu, A. Karoly, E. Murgu, Pionierilor, Condurăşilor, Calvin, p-ţa Pompierilor, C. Gergely, Ec. Teodoroiu, V. Goldiş, Şt. Cicio Pop, Dragalina, Târnavelot, Aviator Georgescu, B. Margareta, Unirii, N. Bălcescu, p-ţa A. Iancu, Episcopiei, V. Alecsandri, I. Chendi, D. Sibii, Horia, V. Babeş, I. Sava, p-ţa M. Viteazul, Cloşca, Ghe. Popa, V. Milea, I. Vidu, Călugăreni, Andreescu, Decebal, R. Cărpenişan, C. Petreanu, A. Vlad, O. Băncilă, T. Ceontea, p-ţa Mică, Cuza Vodă, Ghica Vodă, Ialomiţei, Spătarul Borcea, Reşiţei, Malul Mureşului.

➔ REŢETA ZILEI

# Pulpă de porc cu ciuperci

**INGREDIENTE:** 400 g pulpă de porc, 400 g ciuperci, 2 linguri de bulion, o ceapă mică, ulei, 2 ardei graşi, 2 morcovi, 2 linguri de sos de soia, 100 gr măsline negre, o legătură de mărar, o legătură de pătrunjel, sare, piper, ardei iute.

**MOD DE PREPARARE:** Carnea de porc se spală şi se porţionează. Se adaugă un praf de sare şi apoi se frig bucăţile de carne pe grătar. Ciupercile se curăţă, păstrându-se pălăriile şi picioruşele întregi, apoi se frig, la rândul lor, pe grătar. După ce s-au fript, picioruşele de ciuperci se toacă mărunt. Se face un sos din ceapă tocată, călită în ulei, în care se adaugă ardeiul gras şi ardeiul iute, tăiate în cuburi, morcovul tăiat în rondele, măslinele şi picioruşele de ciuperci tocate. Când s-au călit, se adaugă bulionul, sosul de soia, verdeaţa mărunţită, sare şi piper. Se aşază pălăriile de ciuperci pe un platou, iar deasupra lor se pune câte o felie de friptură. Sosul format se răstoarnă lângă acestea. Se mai pot servi şi cu un sos de maioneză şi usturoi. **Poftă bună!**

Pentru mai multe REŢETE intră pe **www.culinar.ro**

# Programe TV Luni, 27 Iunie

## TVR 1

07.00 **Telejurnal matinal.** Sport (criptat) Meteo (I)
08.00 **Telejurnal matinal.** Sport (criptat) Meteo (II)
08.50 **Giuvaierul palatului.** (s.) Cu: Yeong-ae Lee, Jin-hee Ji, Ri-na Hong, Mi-ri Gyeon. Regia Byoung-hoon Lee
10.00 **Replay.** (r.)
11.20 **Replay.** (r.)
12.40 **Legendele palatului: Kim Suro, regele de fier.** (r.)
13.20 **Legendele palatului: Kim Suro, regele de fier.** (r.)
14.00 **Telejurnal.** Sport (criptat) Meteo
14.45 **Curier TV**
15.30 **Kronika**
17.00 **Perechea potrivită**
18.00 **Telejurnal**
18.25 **Legendele palatului: Kim Suro, regele de fier.** (s.)
19.05 **Legendele palatului: Kim Suro, regele de fier.** (s.)
19.45 **Sport**
20.00 **Telejurnal.** Tema zilei
21.00 **Prim plan**
22.00 **Mad Men – Nebunii de pe Madison Avenue.** (s.) Pe Madison Avenue, un grup de bărbaţi şi femei pun bazele uneia dintre afacerile care, cu timpul, va deveni o mină de aur, publicitatea! Jucătorii cheie ai noii afaceri, care fac o artă din vânzări, alcătuiesc însă o lume egoistă, bizară. Don Draper, un as în această meserie, alături de colegii de la Sterling Cooper Advertising Agency, îşi face jocul, atât în afaceri, cât şi în viaţa sentimentală.
22.55 **Anatomia lui Grey.** (serial, SUA, 2005) Sezoanele I şi II
00.30 **Top of the Pops Collection.** (MB, 2010) Partea a IV-a

## PRO TV

07.00 **Ştirile Pro Tv.** Ce se întâmplă, doctore? Omul care aduce cartea
10.00 **Hudson Hawk.** (r.)
12.00 **Tânăr şi neliniştit.** (serial, reluare)
13.00 **Ştirile Pro Tv**
14.00 **Un tătic grozav.** (r.)
16.00 **Tânăr şi neliniştit.** (s.) Povestea a trei familii care trăiesc în Genoa City, „Tânăr şi neliniştit" acoperă cele mai importante şi interesante teme ale vieţii moderne, pornind de la muzică şi carieră până la situaţii limită în care se ating teme extrem de actuale cum ar fi SIDA, alcoolismul, drogurile, religia, adopţiile, avortul. Abordării extrem de responsabile i se adaugă o distribuţie formată din actori tineri şi filmările în Hawaii, Bermude sau St. Thomas.
17.00 **Ştirile Pro Tv.** Vremea
17.45 **Happy Hour**
19.00 **Ştirile Pro Tv.** Sport Vremea
20.30 **Prădătorul din mlaştină.** Regie. Griff Furst (acţiune, SUA 2011) Cu: Kristy Swanson, Richard Tanne, D.B. Sweeney, Jason Rogel, Jeff Chase. Sport
22.30 **Ştirile Pro Tv**
23.00 **CSI New York.** (s.)
00.00 **Mesaje de dincolo.** (serial)
01.00 **Prădătorul din mlaştină.** (reluare)
02.30 **Ştirile Pro Tv.** (r.)
04.00 **Promotor.** (r.)
05.00 **După 20 de ani.** (r.)
06.00 **Happy Hour.** (r.) O oră de veselie cu muzică live, dans, poveşti de viaţă deosebite, interviuri cu cele mai mediatizate vedete ale momentului, informaţii în premieră, dar şi întâmplări impresionante care se vor petrece chiar în studio, sub ochii telespectatorilor...

## ANTENA 1

06.00 **Observator.** cu Mihaela Calin
08.00 **Matinal: 'Neatza.** cu Răzvan şi Dani
10.00 **În gura presei**
11.00 **KITT.** (s.)
12.00 **Vânătoarea de comori.** (s.)
13.00 **Observator**
14.00 **Familia Bundy.** (s.)
14.30 **Plasa de stele.** (r.)
16.00 **Observator**
17.00 **News Magazine: Acces direct.** O emisiune axată pe actualitatea de zi cu zi, în care „vedetele" sunt oamenii obişnuiţi, cu problemele, bucuriile, grijile şi întâmplările lor ieşite din comun. Reporterii speciali aduc în atenţia telespectatorilor precum şi a publicului din platou cazuri impresionante de viaţă, subiecte sociale dar şi ştiri mondene din actualitatea fierbinte a vedetelor şi personalităţilor autohtone.
19.00 **Observator**
20.20 **Să te prezint părinţilor.** (ultima ed.)
22.15 **Canan - Destin furat.** (serial, Turcia 2011) Când era doar o copilă, Canan a fost adoptată de o familie foarte înstărită: Karahan. Atunci când doamna Renknaz Karahan o vede într-un sat foarte sărac pe Canan, o ia acasă pentru a-i ţine companie fiicei ei bolnave. Deşi despărţirea de mama ei este dureroasă pentru Canan, afecţiunea şi dragostea din partea noii familii îi vindecă suferinţa şi micuţa are o copilărie fericită.
23.15 **Observator**
23.45 **Un Show Păcătos**
01.00 **Căsătorie în stil italian.** (comedie, Italia)
03.00 **Vânătoarea de comori.** (reluare)

## HBO

08.00 **Alvin şi veveriţele 2.** Comedie, SUA, 2009. Cu: Zachary Levi, David Cross, Jason Lee, Wendie Malick, Anjelah Johnson
09.30 **Anul unu.** Comedie, SUA, 2009. Cu: Jack Black, Michael Cera, Oliver Platt, David Cross, Christopher Mintz-Plasse
11.05 **Singur acasă 2: Pierdut în New York.** Comedie, SUA, 1992. Cu: Macaulay Culkin, Joe Pesci, Daniel Stern
13.05 **Sherlock Holmes.** Acţiune, SUA, 2009. Cu: Robert Downey Jr., Jude Law, Rachel McAdams
15.15 **Oxigen.** Dramă, România, 2010.
15.55 **Temple Grandin.** Dramă, SUA, 2010. Cu: Claire Danes, Catherine O'Hara, Julia Ormond
17.45 **Celălalt Dumas.** Dramă, Franţa, 2010. Cu: Gérard Depardieu, Benoît Poelvoorde
19.30 **Pe platourile de filmare**
20.00 **Trăieşte-ţi viaţa.** Dramă, SUA, 1998. Regia: Richard Lagravenese. Cu: Holly Hunter, Danny DeVito, Queen Latifah, Martin Donovan, Richard Schiff
21.40 **United States of Tara.** III Ep. 2 Comedie, SUA, 2011
22.10 **Dragoste mare.** V Ep. 1 - Iarna Dramă, SUA, 2011.
23.10 **Dragoste mare.** V Ep. 2 - Un loc la masă Dramă, SUA, 2011
00.10 **Portretul luptătorului la tinereţe.** Dramă, România, 2010. Regia: Constantin PopesCu: Cu: Constantin Dita, Ionut Caras, Bogdan Dumitrache, Catalin Babliuc, Ion Bechet
02.50 **Valhalla Rising.** Aventuri, Danemarca, 2009. Cu: Mads Mikkelsen

## CULTURAL

07.00 Jurnalul cultural (r.) 07.30 Minorităţi (r.) 08.00 Convingemă! (r.) 08.30 Toate vieţuitoarele mari şi mici (s.) 09.30 Primavara unui teatru: Metropolis (r.) 10.00 Mărturisind pe Christos (r.) 11.00 Royal Variety Performance (r.) Partea a II-a 12.00 Jurnalul cultural (r.) 12.30 Metropolis (r.) 13.00 Concertele TVRC (r.) 14.00 Art@.ro (r.) 14.50 Poveşti despre oameni (r.) 15.00 Jurnalul cultural 15.15 1001 de poveşti (r.) 15.45 3 minute de celebritate 16.15 Album de familie (d.) 16.45 Identităţi (r.) 17.15 50 de minute cu Pleşu şi Liiceanu (r.) 18.15 Dialog cu Soljeniţîn (interviu)

## AXN

07.00 Cabinet de avocatură VII 08.00 Pericol iminent I Acţiune, SUA, 1996. 09.00 Crezi că ştii să dansezi? 10.00 Battlestar Galactica III SF, SUA, 2006. Cu: Edward James Olmos 11.00 Renovare extremă III Reality, SUA, 2005. 12.00 Pericol iminent I 13.00 Cabinet de avocatură VII Poliţist, SUA, 2002. 14.00 Battlestar Galactica III 15.00 Crezi că ştii să dansezi? V 16.00 Renovare extremă III 17.00 Pericol iminent I 18.00 Cabinet de avocatură VII 19.00 Battlestar Galactica IV 20.00 Renovare extremă III 21.00 Minţi criminale VI 22.00 Minţi criminale VI

## B1

07.00 Ştirile B1TV in direct 08.00 Ştirile B1TV in direct 08.30 B1, viaţa e frumoasă! 09.00 Ştirile B1TV in direct 09.30 B1, viaţa e frumoasă! 10.00 Ştirile B1TV in direct 10.30 B1, viaţa e frumoasă! 11.00 Ştirile B1TV in direct 11.30 B1, viaţa e frumoasă! 12.00 Ştirile B1TV in direct 14.00 Actual B1 15.00 Ştirile B1TV in direct 16.00 X-Press 17.00 Ştirile B1TV 18.00 Cancan TV cu Adrian Artene 20.00 Ştirile B1TV 21.00 Evenimentul zilei 23.00 Razii de noapte 00.30 Cancan TV

## PRIMA TV

07.00 Jack si Jill impotriva lumii – drama, SUA 2008 (r.) 09.30 Intalnirea inimilor 10.30 Cine stie, castiga 11.30 Cunoaste, viseaza, iubeste (r.) 13.00 Povestirile ratoiului 14.00 Intalnirea inimilor 15.00 In lumea lui Jane Austen – serial, SUA 2008, Ep. 1 16.00 Iubiri secrete (r.) 17.00 Trasnitii (r.) 18.00 Focus 18 19.00 Focus Sport 19.30 Efect 30 20.30 Mi-s baiatul de la tara 22.15 Trasnitii 23.00 Iubiri secrete - telenovela 00.00 Razbunarea rosie – actiune, SUA 1999 02.30 Focus (r.) 03.30 Razbunarea rosie – actiune, SUA 1999 (r.) 06.00 In lumea lui Jane Austen – serial

## PROCINEMA

08.30 Johnny Bravo (s.) (r.) 08.30 Echipa de urgenţă (s.) 09.45 Zoom in 10 10.00 O-la-la (r.) 11.30 Teleshopping 11.45 Acasă în bucătărie (r.) 12.45 Happy Hour 14.00 Emisiune. Crime Time 15.15 Descoperă România (r.) 16.00 Acasă în bucătărie 17.00 Accident (r.) 19.00 La Bloc (s.) 20.00 Îngerii lui Charlie. Asia (serial, Hong Kong, 2001) Cu: Christy Chung, Kelly Lin, Ying Qu 21.00 United States of Tara, episodul 1, 2 (serial, SUA, 2009) 22.00 Profeţia V (thriller, SUA, 2005) Cu: Kari Wuhrer, Jason Scott Lee, John Light, Jason London

## ANTENA 2

06.00 Şeful Păpădiilor (r.) 08.30 Mincinoşii (r.) 09.10 Oamenii timpului nostru (r.) 10.15 Confidenţial (r.) 13.45 Petrecem k lumea (r.) 15.30 Trăieste sănătos 17.00 It's show time 18.00 Face 2 face cu Cosmina Păsărin 18.30 Showbiz Report 19.30 Răi da' buni 21.15 Showbiz Report Bomba zilei 21.30 Agentul VIP (emisiune realizată de Cristian Brancu) 23.10 Face 2 face Decizia 23.15 La tinta 23.30 Nimic important! 00.30 Conferinta de presa (r.) 02.00 It's show time (r.) 03.00 Nimic important! (r.) 03.45 Showbiz Report (r.)

## ACASĂ

05.15 Inimă sălbatică (r.) (s.) 06.15 Impostoarea (s.) 07.15 Teleshopping 08.00 Reţeta de ACASĂ (retrospectiva saptamanii) (r.) 09.30 Numai iubirea (s.) 11.15 Numai iubirea (s.) 12.45 Iubire cu chip rebel (s.) 14.30 Clase 406 (s.) 15.30 Impostoarea (s.) 16.30 Poveştiri adevărate - emisiune cu poveşti reale despre viaţă, prezentată de Ioana Maria Moldovan şi Dan Cruceru Vremea de ACASĂ 17.30 Inimă sălbatică (s.) 18.30 Suflet rătăcit (s.) 19.30 Teresa (s.) 20.30 Kassandra (s.) 22.00 Poveştiri de noapte 22.30 Aurora (s.) 23.30 Clase 406 (s.) 00.30 Poveştiri adevărate (r.) Vremea

## CINEMAX

07.00 THX 1138 SF, SUA, 1971. Cu: Robert Duvall, Donald Pleasance, Don Pedro Colley, Maggie McOmie, Ian Wolfe 08.25 Desigur… poate că... Comedie, SUA, 2008. 10.15 Cei mai buni regizori de la Hollywood - Paul Schrader 10.45 1981 Comedie, Canada, 2009. 12.25 Pe lacul auriu 14.15 Cei mai buni regizori de la Hollywood - Rob Cohen 14.45 Deşertul 16.25 Războiul nasturilor 18.00 Fără vorbe 19.35 Oraşul umbrelor 21.00 Nume de cod. Farewell 23.00 Reglare de conturi 01.05 Treme - Ştii ce înseamnă? 02.25 Creatorul de vise

## DIVA

06.10 Fiicele lui McLeod VII 07.10 Fiicele lui McLeod VII 08.10 Amy 09.10 Crimele din Midsomer - Crime de comandă 11.10 Amy 12.10 Farmece 13.10 Fetele Gilmore IV. Adesea, lumea crede că Lorelai Gilmore, ambiţioasa directoare a hotelului Independence Inn şi încăpăţânata ei fiică adolescentă, Rory, sunt surori. 14.10 Război pe tocuri 16.00 Crimele din Midsomer - Sabia lui Guillaume 18.00 Lege şi Ordine XIII 19.00 Farmece 20.00 Fetele Gilmore IV 21.00 Haven 22.00 Haven 23.00 Mediumul

## ANTENA 3

06.00 Ştirile de dimineaţă cu Nadina Câmpean şi Marius Ioniţă 10.00 Previziunile zilei cu Sabina Iosub 11.00 Se întâmplă în România cu Maria Coman 12.00 Ştiri 13.00 Se întâmplă în România cu Maria Coman 14.00 Ştiri 15.00 Esenţial cu Alina Petrescu 17.00 100 min cu Alessandra Stoicescu 18.45 La ordinea zilei cu Dana Grecu şi Radu Tudor. Sunt dezbătute cele mai importante evenimente ale zilei, aflate în plină desfăşurare, în contextul în care se produc. 20.00 Ştirea zilei cu Gabriela Vrânceanu Firea 21.00 Subiectiv cu Răzvan Dumitrescu 21.45 Sinteza zilei cu Mihai Gâdea

## M1

10.00 Vară de Balaton 11.55 Jurnal parlamentar 13.30 Express Carpatin 14.00 Trecătoarea 14.30 Magazinul Rromilor 15.00 Domovina 15.35 Universitatea cunoaşterii 16.30 Pe urmele lui Sf. Ştefan 17.00 Miracole (s.) 17.30 Ştiri 17.55 Vară de Balaton 18.55 India (s.) 19.40 Foc sălbatic (s.) 21.10 Martorul (satiră Ungaria) 22.45 Cinematograful de altădată 23.30 24 (s.) 24.15 Seara 24.50 Scriitori asociaţi 01.20 Ştiri

REDACŢIA NU ŞI ASUMĂ RESPONSABILITATEA PENTRU EVENTUALELE SCHIMBĂRI

## DISCOVERY

11.00 Meserii murdare 12.00 O pradă mortală 13.00 Vânătorii de mituri 14.00 Megaconstructori 15.00 Cum se fabrică 16.00 Tehnici esenţiale de supravieţuire 17.00 Meserii murdare 18.00 O pradă mortală 19.00 Cum se fabrică? 20.00 Tehnici esenţiale de supravieţuire 21.00 Top Gear 23.00 Escrocherii adevărate 00.00 Ţărm periculos 01.00 Top Gear. Top Gear e una dintre cele mai urmărite emisiuni, cu o audienţă de aproape 4 milioane de telespectatori săptămânal în UK

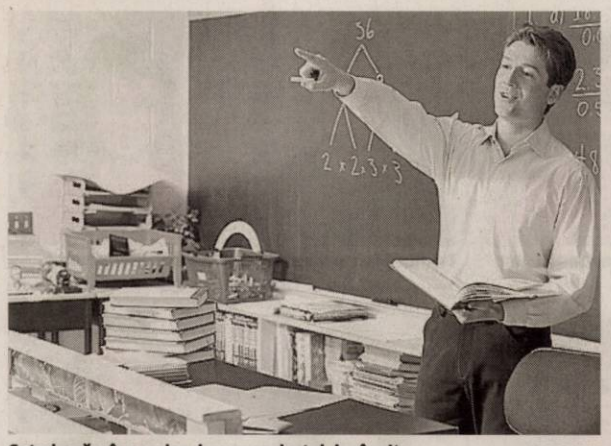

Catedra rămâne un loc de munca destul de râvnit FOTO:FAN

# Dispută aprigă pentru scaunul de la catedră

**Peste 1.400 de candidaţi vor concura pentru cele 99 de posturi titularizabile din învăţământul preuniveristar.**

**ARAD.** Salarii mici, mai ales pentru debutanți (600 lei), posturi puține pentru municipiu (puțin peste 30) și, totuși, munca la catedră stârnește încă mult interes în rândul tinerilor. Peste 1.400 de doritori și-au depus dosarele pentru examenul de titularizare din acest an, în condițiile în care au rămas în joc doar 99 de posturi titularizabile. Dacă cei care s-au înscris își vor și valida dosarele, atunci se anunță un examen foarte încrâncenat. Candidații vor susține examenul, pe data de 13 iulie, în cele două centre stabilite: Grupul Școlar de Transporturi Auto „Henri Coandă" , situat pe strada Mărășești, nr. 34, și Liceul Teoretic „Adam Muller Guttenbrunn" din Aradul Nou, str. Posada nr.19. Chiar dacă alegerea lor nu este cea mai la îndemâna celor ce vor participa la titlularizare, mai ales pentru locația din Aradul Nou, poate le va purta noroc participanților.

**Nu s-a schimbat nimic**

Metodologia examenului a rămas neschimbată, ceea ce înseamnă că subiectele vor fi elaborate la nivelul MECTS iar lucrările vor fi corectate în centre de evaluare județene. Mai exact, lucrările dintr-un județ vor fi corectate de comisiile dintr-un alt județ, pentru a fi evitate speculațiile legate de notarea lor. Rezultatele trebuie afișate în data de 18 iulie, când se va ști cine are șanse reale la un post titularizabil. **JA-M.A.**

# Premiile de fidelitate JA

**Invitat special al tragerii la sorţi a fost Mihaela Vasil, director al Casei Judeţene de Pensii Arad.**

Mihaela Vasil le-a purtat noroc în special abonaţilor noştri din municipiu FOTO:A.P.

**ARAD.** Concursul „Premiile de fidelitate Jurnal arădean" și-a desemnat, ieri, câștigătorii din luna iunie. Numele acestora a fost stabilit prin tragere la sorți de către Mihaela Vasil, director al Casei Județene de Pensii Arad. Ea le-a purtat noroc în special abonaților noștri din municipiu, doar patru dintre câștigători fiind din localitățile județului. Iată și numele tuturor celor zece norocoși, în ordinea extragerii plicurilor câștigătoare:

1.Mariana Mariș, Arad, Alea Dezna nr.2, bl.X10, sc.D;

2. Valeriu Cobîrlea, Arad, str. Ardealului nr.61;

3. Teodor Mladin, Sântana, str. 8 Martie nr.6;

4. Teodor Feier, Arad, str. Sighișoara nr.7, bl.515, sc.A, ap.10;

5. Gheorghe Mayer, Pâncota, str. Calvariei nr.40;

6. Ioan Laioș, loc. Aldești nr.202;

7. Teodor Veliciu, Arad, str. Vezuviu nr.20;

8. Maria Statnic, Arad, Calea Aurel Vlaicu, bl.Z17, ap.18;

9. Iuliana Vașar, Curtici, str. Libertății nr.16;

10. Teodor Rus, Arad, str. Trenului nr.150.

Câștigătorii „Premiilor de fidelitate" sunt așteptați miercuri, 29 iunie 2011, ora 11.00, la sediul redacției (strada Poetului nr. 1C, pavilion 36 - zona UTA).

Ei vor fi recompensați cu câte 150 lei fiecare. Ridicarea premiului se va face pe baza buletinului/cărții de identitate și a chitanței-abonament. **JA-D.D.**

# Schimb de opinii pe politica de coeziune

Iosif Matula FOTO:JA

**BRUXELLES.** Europarlamentarul Iosif Matula a participat, în cadrul Comisiei pentru Dezvoltare Regională a Parlamentului European, la un schimb de opinii cu Johannes Hahn, comisarul pentru politică regională, cu privire la cadrul viitoarei politici de coeziune după 2013. „Politica de coeziune reprezintă un motor de creștere pentru regiunile europene. De aceea, este esențial să continuăm măsurile de eficientizare a acestei politici printr-o acțiune coordonată, axată pe prioritățile cheie europene de creștere inteligentă, durabilă și incluzivă. La nivelul Uniunii au fost înregistrate progrese semnificative, dar nu suficiente în dezvoltarea echilibrată a regiunilor ", a declarat Iosif Matula. Europarlamentarul democrat-liberal apreciază că afirmațiile comisarului Hahn cu privire la gradul de absorbție a fondurilor în unele state din UE confirmă progresul înregistrat de România la acest capitol. **JA-A.P.**

Ministrul a făcut un tur de forţă prin judeţul Arad FOTO:A.PINTEA

# Vizită cu semnături europene

**Ministrul Elena Udrea a semnat mai multe contracte de finanţare pentru Pecica, Lipova şi Arad.**

**ARAD.** Sâmbătă agitată în județul Arad. Ministrul Elena Udrea, alături de ministrul Traian Igaș, au descins la Pecica și Lipova. Motivul vizitei ministrului dezvoltării regionale și turismului l-a constituit semnarea mai multor contracte cu finanțare europeană.

**Vizită în piaţă**

Prima oprire a fost făcută la Pecica. Aici, alături de autorități locale, județene, dar și parlamentari, Elena Udrea și-a început vizita în piața din oraș, iar, mai apoi, a vizitat școala generală unde a avut loc și semnarea contractelor. Trei proiecte au fost semnate pentru Pecica: Modernizare Centru Urban Orașul Pecica - valoare totală 27.985.521,12 lei; Amplasare sistem de camere de supraveghere pe străzile 1,2,3,401 și zona Pădurice - 510.495,95 lei și Plan integrat de dezvoltare urbană, oraș Pecica, județul Arad. Profitând de prezența ministrului la Pecica, primarul Petru Antal a făcut și două inaugurări: un parc pentru copiii și un bloc ANL.

**Atenţie la dosare!**

Cea de a doua oprire a delegației oficiale a fost la Lipova, acolo unde ministrul Elena Udrea s-a întâlnit cu o bună parte dintre primarii PDL și le-a explicat că „trebuie să fim foarte atenți la organizarea licitațiilor și la modul în care se folosesc acești bani, întrucât se știe că există unele practici de mai bine de 20 de ani de a încredința contractele unor firme mai apropiate".

**Finanţări pentru Arad şi Lipova**

La Lipova, Elena Udrea a fost întâmpinată și de viceprimarul Aradului Geanina Pistru, cea care a semnat din partea municipalității contractele de finanțare. Aradul a primit finanțare pentru trei proiecte: Modernizare Centru de zi pentru vârstnici Micălaca - 446.273,67 lei; Reabilitare pașaj rutier Micălaca - 14.879.322,27 lei, Reamenajare zonă de agrement Pădurice - 9.365.714,97 lei. Și orașul Lipova a reușit să atragă fonduri europene. Este vorba de: Reabilitare și modernizare străzi - 31.878.384, 76 lei, Sistem de monitorizare video a zonelor cu infracționalitate ridicată din Lipova - 731.597, 85 lei, Reabilitarea clădirii Casa Armatei și pregătirea ei pentru centru Recreativ Orășenesc Lipova - 3.291.209,31 lei și Plan integrat de dezvoltare, oraș Lipova.

**ANDREEA PINTEA**
andreea.pintea@informmedia.ro

**ZONA TURISTICĂ**

Ministrul Elena Udrea a vizitat la Lipova și basilica Maria Radna. Ministrul s-a arătat interesat de a aloca fonduri pentru reabilitarea acestui lăcaș de cult, fiind plăcut impresionată de zona și istoria monumentului.

# Universitatea de Vest „Vasile Goldiş" a inaugurat primul Centru internaţional de geriatrie din vestul României

Complexul transfrontalier de cercetări în gerontologie de la Nădab, din cadrul Universității de Vest „Vasile Goldiș", a găzduit, vineri, 24.06.2011, inaugurarea primului Centru internațional de geriatrie, din vestul României, care va întreprinde cercetări și va oferi soluții privind posibilitatea de stopare a procesului de îmbătrânire.

Centrul internațional de geriatrie se află în apropierea Centrului de Cercetări și Tratament al Bolii Alzheimer de la Socodor și face parte dintr-un proiect european, demarat de Consorțiul Social și Medical Del Borsodi din Miskolc (Ungaria), Universitatea din Debrecen (Ungaria) și Universitatea de Vest „Vasile Goldiș" din Arad, a cărui valoare se ridică la suma de aproximativ 40 de milioane de forinți, pentru fiecare partener în parte.

La eveniment au participat prof. univ. dr. Aurel Ardelean, rector al Universității de Vest „Vasile Goldiș", prof. dr. Szalkai Ivan, directorul Consorțiului Social și Medical Del Borsodi din Miskolc, reprezentanți ai Universității din Debrecen, conf. univ. dr. Teodora Olaru, director medical al Spitalul Clinic Județean de Urgență Arad, dr. George Preoțescu, manager al Spitalului „Sf. Gheorghe" din Chișineu Criș și al SC „Terapeutica" SA, prof. dr. Alexandru Dumnici, coordonatorul Centrului de chirurgie laparoscopică „Sfantu Gheorghe", prof. univ. dr. Liana Moș, medici de familie, cadre didactice universitare, studenți, masteranzi, doctoranzi și postdoctoranzi din cadrul Facultății și Medicină, Farmacie și Medicină Dentară a UVVG.

Cu această ocazie s-a desfășurat și workshop-ul „Provocări și dileme în patologia bolnavului vârstnic", unde au fost prezentate lucrări științifice ale mai multor colective de cercetare din cadrul Universității de Vest „Vasile Goldiș" privind bolile interne, anestezia, chirurgia, procesele degenerative și tratamentul hipertensiunii la vârstnici.

Prof. univ. dr. Aurel Ardelean, rector al Universității de Vest „Vasile Goldiș" a subliniat: „Centrul internațional de geriatrie urmărește ca aplicabilitatea de cercetare în domeniul îmbătrânirii, a geriatriei și gerontologiei, să fundamenteze principiile care stau la baza apariției bolilor neuro-degenerative, în special boala Alzheimer, precum și bolile Parkinson și Hutchinson, dar și alte boli cu caracter neuro-degenerativ. Cercetările de biologie celulară și moleculară efectuate asupra bolilor neuro-degenerative, bazate pe microscopie electronică, pe care le-am efectuat la Centrul de Cercetări și Tratament al Bolii Alzheimer de la Socodor și Institutul de Științe ale Vieții, ale Universității de Vest „Vasile Goldiș", dar și în laboratoarele partenerilor noștri de la Szeged, Debrecen și Miskolc, au fost valorificate în cadrul workshop-ului pe care l-am organizat în prezența medicilor de familie din zona Chișineu Criș. Am reușit să facem o corelație între învățământul medical, medicii de familie și studenții noștri care fac practică în clinicile universitare. Sper să avem cele mai bune rezultate în acest proces neuro-degenerativ de îmbătrânire și să aducem soluții pentru micșorarea termenului atât de acut, care caracterizează aceste boli, în perioada de îmbătrânire".

În partea a doua a întrunirii, cei prezenți au vizitat Centrul de Cercetări și Tratament al Bolii Alzheimer de la Socodor, din cadrul Universității de Vest „Vasile Goldiș", care este realizat în colaborare cu SC Terapeutica, Consorțiul Social și Medical Del Borsodi din Miskolc și Spitalul Clinic de Psihiatrie „Alexandru Obregea". Investiția în centru se ridică la peste 5 milioane de euro și cuprinde 10 saloane cu două paturi pentru bolnavi, servicii medicale, baze de tratamente și agrement și are o infrastructură de nivel european. Colectivul de cercetare beneficiază de toate condițiile pentru diagnosticul și tratarea bolii, fiind dotat cu aparatură de ultimă generație pentru teste de biologie moleculară, anatomopatologie și biochimie.

Cea mai recentă achiziție a Centrului de Tratament și Cercetare a bolii Alzheimer de la Socodor sunt două dispozitive, unul de geriatrie preventivă, care măsoară impulsurile generate la nivelul creierului uman, iar altul biocibernetic, bazat pe bio-rezonanță, donate de Consorțiul Social și Medical Del Borsodi din Ungaria.

(H-745871) **Biroul de presă al UVVG**

# Rămas bun clasa întâia!

**NĂDLAC.** Cei 21 de elevi din clasa IC a Grupul Şcolar „ Jozef Gregor Tajovsky" din Nădlac au trecut de primul lor an de şcoală. A fost alături de ei în acest prim an al vieţii lor de şcolari, mentorul, Iaroş Rudolf.

Un dascăl prin vocaţie cu care vor mai parcurge încă trei ani de aici înainte. Cine sunt aceşti copii şi care le sunt visele lor pentru vremea în care vor fi oameni mari puteţi citi în această pagina dedicată lor.

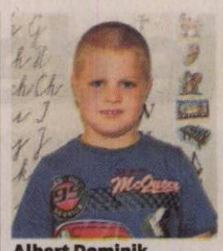
Albert Dominik

Alexandrescu Sara Ligia

Ciaian Martina Slavka

Danila Ştefan Daniel

Fabri Andreea Irena

Frlaus Andrej

Gubani Marian

Hajran Robert

Hireş Teodora Elisabeta

Iuga Natalia Daniela

Iuraş Melisa Lucia

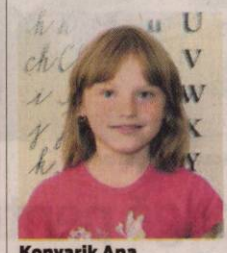
Konyarik Ana

Konyarik Jana Bianca

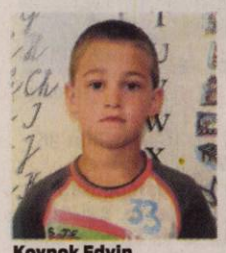
Koynok Edvin

Krnacs Andreea Patricia

Kukucska Lukas Patrik

Mihalceak Marian Ioan

Mocriş Robert Duşan

Mureşan Suzana

Nica Melania Denisa

Ondreovici Patrick Kristian

# Sunt absolvenţi de clasa întâi

**Şi visele lor, ale elevilor din clasa IC de la Grupul Şcolar „Jozef Gregor Tajovsky" din oraşul Nădlac.**

Deja elevii, absolvenţi de clasa I, pot fi consideraţi admişi în clasa a II-a FOTO: FAN

**NĂDLAC.** Cei mai mici elevi ai Grupului Şcolar „Jozef Gregor Tajovsky" se pot lăuda cu experienţa unui an şcolar. Au trecut cu bine de clasa I şi acum se bucură de vacanţă. La toamnă deja sunt mari, emoţiile au mai trecut iar reîntâlnirea cu colegii şi dascălul lor va fi prilej de bucurie şi poveste.

**Prima zi de şcoală**

Amintirea primei zile de şcoală din clasa I va rămâne probabil neştirbită în sufletele lor şi ale dascălului. Cu atât mai mult cu cât această generaţie va fi una specială pentru dascălul Iaroş Rudolf.

E generaţia prin care îşi va lua rămas bun de la viaţa la catedră. O carieră care nu poate fi cuantificată doar prin numărul mare de elevi ce i-au trecut prin mână şi i-au rămas în suflet ci prin destinele acestor copiii, astăzi adulţi care îşi amintesc cu drag de dascălul lor.

**Visele lor, la final de clasa I**

Cei de azi îşi croiesc deja destinul, poate după cel al părinţilor, poate după al vreunui erou personal, dar fiecare ştie ce va fi când va fi mare. Iată care sunt, la final de clasa I opţiunile lor pentru carieră:Albert Dominik vrea să fie tâmplar, Alexandrescu Sara Ligia crede că va ajunge bucătăreasă, Ciaian Martina Slavka se visează coafeză, Danila Ştefan Daniel nu-şi doreşte decât să ajungă marinar, Fabri Andreea Irena i-ar place să fie cofetăreasă, Frlaus Andrej speră să fie agent de circulaţie, Gubani Marian se vede tractorist, Hajran Robert e convins că va ajunge poliţist, Hireş Teodora Elisabeta va fi coafeză, Iuga Natalia Daniela visează să fie o mare cântăreaţă, Iuraş Melisa Lucia vrea să ajungă agent de circulaţie, Konyarik Ana i-ar plăcea să fie manichiuristă, Konyarik Jana Bianca speră să fie o bună cofetăreasă, Koynok Edvin vrea să fie tractorist, Krnacs Andreea Antonia Patricia visează să devină prinţesă, Kukucska Lukas Patrik va fi tractorist, Mihalceak Marian Ioan vrea să fie un mare fermier, Mocriş Robert Duşan tot tractorist ar vrea să devină, Mureşan Suzana speră să poată fi o bună învăţătoare, Nica Melania Denisa va fi bucătăreasă, Ondreovici Patrick Kristian crede că va ajunge dentist.

Nu e atât de important să-şi respecte aceste vise, cu siguranţă mulţi le vor schimba pe parcurs, dar e important ca ei să ştie să lupte pentru ele. Şi cu siguranţă vor avea parte de un îndrumător bun, Iaroş Rudolf, care cu bogata sa experienţă didactică va şti să le călăuzească paşii.

**JA-M.A.**

# O şcoală cu tradiţie în învăţământul arădean

**ARAD.** O şcoală de prestigiu din judeţ, Grupul Şcolar „Jozef Gregor Tajovsky" din Nădlac cu o veche tradiţie în învăţământul românesc şi slovac se bucură de aprecierea comunităţii locale. Aici elevii au şansa de a rămâne ancoraţi în cultura slovacă, de a păstra vie tradiţia unei comunităţi. Învăţământul în limba slovacă este una din oportunităţile elevilor ce învaţă aici, fie că sunt sau nu de etnie slovacă. Se învaţă deopotrivă limba română şi slovacă, ceea ce le asigură un viitor mai bun absolvenţilor.

Poate unul din secretele succesului acestei şcoli este faptul că cei care o conduc, sau i-au fost la cârma de-a lungul existenţei sale, au ştiut mereu să păstreze echilibrul între tradiţie şi modernitate. O şcoală europeană care nu şi-a trădat identitatea naţională, o şcoală care cu siguranţă se poate mândri cu elevii săi, iar aceştia la rândul lor se pot mândri cu şcoala la care au învăţat.

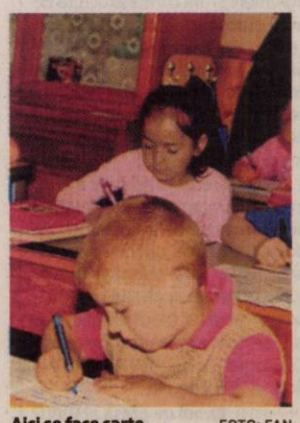
Aici se face carte FOTO: FAN

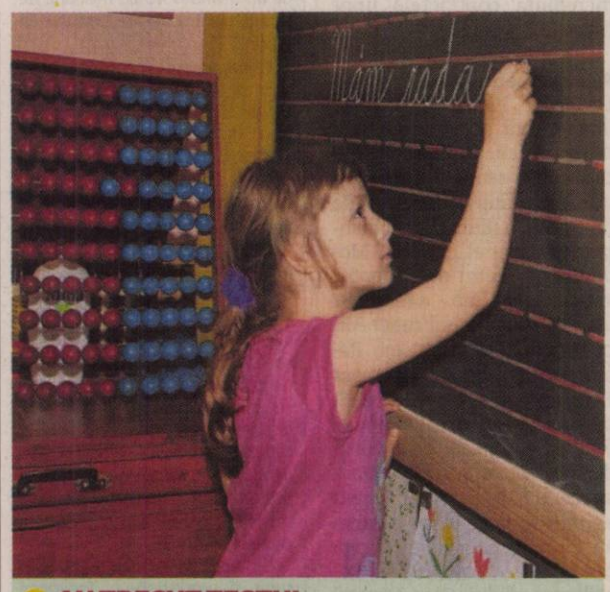

**AU TRECUT TESTUL**

După un an de şcoală, elevii din clasa I C au trecut cu brio testul alfabetului. Ştiu să scrie şi în limba română şi în limba slovacă iar matematica nu prea mai are enigme. S-au obişnuit şi cu răspunsurile la tablă, şi cu verificările pe caiet. Nu mai sunt boboci, ei sunt deja elevi în clasa a II-a. FOTO: FAN

GÂNDURI

**Iaroş Rudolf**

# Darurile vieţii

Sunt iar la începutul unui drum, care va dura 4 ani. Vor fi patru ani importanţi atât pentru mine, cât şi pentru aceşti copilaşi, pe care i-am întâlnit în curtea şcolii la începerea anului şcolar. M-au privit cu inocenţă, uimire şi curiozitate.

Ştiau că sunt domnul învăţător, care le va călăuzi paşii pe calea cunoaşterii.

Sunt asemănători şcolarilor dintotdeauna şi totuşi atât de diferiţi. Ei sunt cei, pe care-i voi îndruma acum, la sfârşit de carieră, şi trebuie să le dăruiesc tot ce am adunat în aceşti ani de căutări, revelaţie şi stăruinţă.

Mereu mi-au plăcut copii, mă simt împlinit când îi privesc în ochii mari , limpezi , sfredelitori.

De fapt, îi simt atât de apropiaţi sufleteşte, încât mă consider dator să-i învăţ tot ceea ce ştiu şi mai ales trebuie să-i învăţ să fie oameni demni.

> Aceşti copii sunt adevărata mea avere pentru că ei reprezintă aspiraţiile şi conştiinţa profesională

Este o misiune grea, pentru că ne aflăm într-un impas al cunoaşterii de sine, iar restructurarea socială sper să se axeze pe recunoaşterea valorilor spirituale.

Eu sunt unul dintre cei care le voi desluşi rosturile vieţii şi ale învăţăturii.

Dar acestea sunt frământările mele interioare, copii sunt veseli, îmi spun poezii şi îmi cântă cu voci cristaline tot ceea ce au învăţat la grădiniţă .

Apoi îşi aşează frumos pe bancă penarul, cărţile şi caietele şi aşteaptă... vorbele domnului învăţător.

Le spun că au în faţă abecedarul, de unde vor învăţa literele şi să citească. Un băieţel îmi spune că acolo sunt doar nişte desene.

Eu îi răspund că acele desene sunt, de fapt, literele care îi vor ajuta în jocul „ de-a cititul". Au înţeles şi aşteaptă cu nerăbdare să începem. Pornim la drum pe calea cunoaşterii, şcolarii sunt încrezători, sunt convinşi că vor străbate cu uşurinţă această cale, avându-mă alături.

O fetiţă, cuminte şi silitoare mi-a destăinuit, deunăzi, că mă iubeşte mult şi că sunt asemenea domnului Trandafir, despre care îi povestise mama.

Înţeleg ce a vrut să-mi spună şi cred că nu poate exista o răsplată mai frumoasă pentru un învăţător, aflat în pragul pensionării, decât comparaţia cu cel care este considerat simbolul dascălului, în literatura română. Copii şi gândurile lor bune, frumuseţea lor sufletească, omenia şi dorinţa lor de cunoaştere, împlinită prin strădania mea, sunt cele mai preţioase daruri din cariera unui dascăl.

Pot spune că sunt un om bogat sufleteşte, o bogăţie care nu îmi va putea fi luată niciodată şi pe care nu aş schimba-o cu nici o alta.

Sunt mentorul clasei I - C învăţător Iaroş Rudolf de la Grupul Şcolar „Jozef Gregor Tajovsky" din Nădlac şi în fiecare zi sunt întâmpinat de zâmbetele şi privirile blânde a 21 de învăţăcei.

Ei sunt adevărata mea avere, pentru că reprezintă aspiraţiile, dăruirea şi conştiinţa profesională, de-a lungul atâtor ani de şcoală.

redactia.jurnalaradean@informmedia.ro

## Aplicaţii sud-coreene la graniţă

**SEUL.** Coreea de Sud organizează, începând de azi, manevre militare în apropierea graniţei cu Coreea de Nord, a anunţat, ieri, un purtător de cuvânt al Ministerului Apărării de la Seul. Armata sud-coreeană va efectua aplicaţii în oraşul Paju, situat la numai câţiva kilometri de graniţa dintre cele două state, a precizat purtătorul de cuvânt. „Aceste antrenamente sunt ceva ce organizăm cu regularitate, pentru a ne îmbunătăţi capacitatea de luptă", a spus el, fără a oferi alte detalii.

Relaţiile dintre cele două state coreene sunt puternic tensionate din primăvara anului trecut. În cursul ultimelor 16 luni, o navă militară sud-coreeană a fost scufundată în urma unui tir nord-coreean, iar forţele regimului comunist au lansat un atac asupra unei insule sud-coreene, cele două incidente soldându-se cu moartea a 50 de sud-coreeni. **Sursa: Mediafax**

**PROTEST**

Activişti indieni au purtat, ieri, măşti reprezentându-l pe premierul indian Manmohan Singh şi pe alţi miniştri din India în timpul unei demonstraţii în Bhopal. Protestatarii sunt împotriva politicii Guvernului de a creşte preţul motorinei, a kerosenului si a gazului pentru gătit, ceea ce ar însemna automat creşterea preţurilor la produsele alimentare, tarifele la transport şi orice bunuri de consum. FOTO: EPA

## China şi Vietnam, în tratative

**BEIJING.** China şi Vietnamul s-au angajat să rezolve paşnic diferendul asupra unor insule din Marea Chinei meridionale, revendicate de ambele ţări, a anunţat ieri presa oficială de la Beijing, citată de AFP.

China şi Vietnamul îşi dispută două arhipelaguri din Marea Chinei meridionale, bogate în resurse de hidrocarburi, diferendul afectând relaţiile bilaterale şi provocând cu regularitate tensiuni între cele două state.

Vietnamul a organizat, la începutul săptămânii, aplicaţii militare cu muniţie reală în zonă, sporind riscul unei confruntări maritime militare. Arhipelagurile Paracel şi Spratley sunt revendicate şi de Filipine, Brunei, Malaysia şi Taiwan. **Sursa: Mediafax**

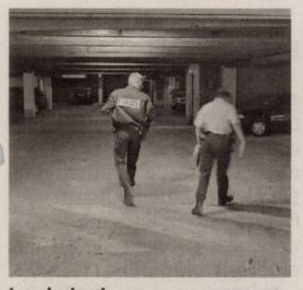

Locul crimei FOTO: EPA

## Procesul uciderii lui Brahim Deby

**PARIS.** Patru persoane vor fi judecate, începând de mâine, pentru uciderea lui Brahim Deby, fiul preşedintelui Republicii Ciad, găsit asfixiat în 2007 în parcarea locuinţei sale din apropiere de Paris, într-un caz în care a fost arestat şi un român.Procesul era programat să înceapă în data de 26 iunie, însă a fost amânat cu două zile, ca urmare a solicitării unuia dintre avocaţi. Brahim Deby (27 ani) era cunoscut poliţiei franceze, inclusiv pentru afaceri cu droguri. **Sursa: Mediafax**

# Preţuri locale la energia termică

**Guvernul obligă primarii să subvenţioneze încălzirea populaţiei, sub sancţiunea sistării altor bani.**

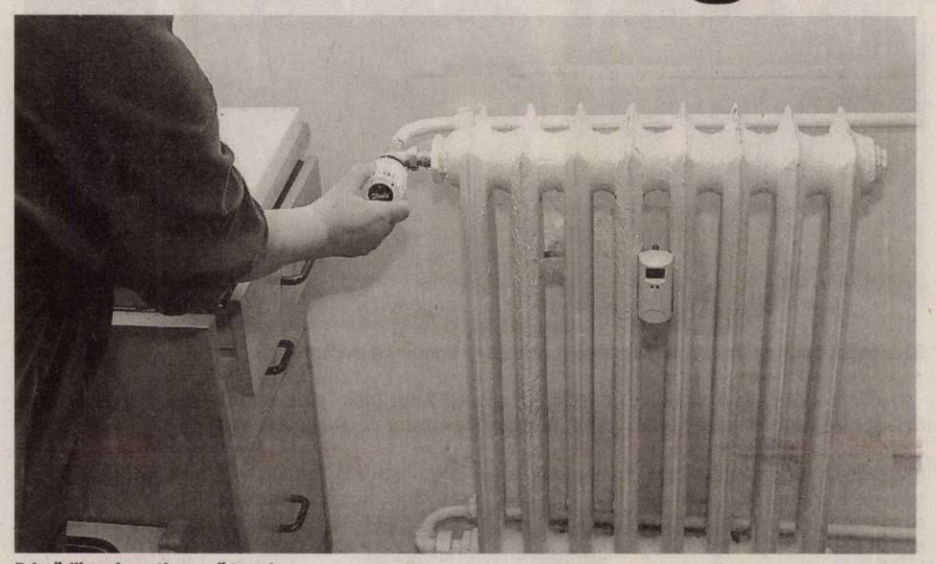

Primăriile subvenţionează termia FOTO: FAN

**BUCUREŞTI.** Guvernul nu va mai stabili preţuri de referinţă pentru încălzirea populaţiei şi va permite primarilor să aprobe, conform propriei strategii, un tarif mai mic decât cel solicitat de către furnizor, dar îi va obliga să acopere diferenţa doar de la bugetul local, sub sancţiunea sistării altor fonduri. Noile reguli, care vor elimina astfel subvenţia de la bugetul de stat pentru energia termică livrată populaţiei, au fost pregătite sub forma unui proiect de ordonanţă de urgenţă, care va intra în vigoare în luna următoare publicării în Monitorul Oficial.

Subvenţia pentru producerea energiei termice este acordată în prezent atât de la bugetul de stat, cât şi de la bugetele locale, Guvernul acoperind de la nivel central până la 45% din cheltuielile cu combustibilul ale producătorilor de energie termică. Sistemul este aplicat în baza preţurilor locale de referinţă.

**Din bugetul local**

Ordonanţa de urgenţă pregătită de Guvern abrogă însă prevederea care stabileşte că preţurile locale de referinţă pentru fiecare localitate sunt fixate de autorităţile de reglementare, cu avizul ministerelor implicate, şi permite în schimb primăriei să aprobe preţuri locale la energia termică facturată populaţiei mai mici decât preţul de producere, transport, distribuţie şi furnizare a agentului termic livrat. În acelaşi timp însă, ordonanţa impune autorităţii locale să acopere doar din bugetul local, nu şi din cel central, sumele reprezentând diferenţa dintre preţul energiei livrate de către furnizor şi preţul local aferent energiei termice facturate populaţiei.

„În cazul în care autorităţile executive nu cuprind în bugetul local aceste sume sau nu efectuează plata acestor sume către furnizorii de energie termică, la sesizarea scrisă a acestora, direcţiile generale ale finanţelor publice dispun sistarea alimentării cu cote defalcate din impozitul pe venit până la efectuarea plăţilor", se arată în ordonanţă.

Cotele defalcate din impozitul pe venit sunt una dintre principalele surse de alimentare de către Guvern a bugetului local.

Actul normativ mai stabileşte că sumele reprezentând diferenţa dintre preţul energiei livrate şi cel al energiei facturate pot fi acordate în avans furnizorilor, astfel încât aceştia să îşi poată constitui din timp stocuri de cărbune, păcură şi combustibil lichid uşor pentru sezonul rece. În acest caz, banii vor fi vărsaţi, în termen de 15 zile de la prezentarea deconturilor justificative, în conturi de tip escrow deschise la bănci de către furnizorii de energie termică. **Sursa: Mediafax**

Protestatarii au aruncat pietre FOTO: EPA

## Incidente violente la Cairo

**CAIRO.** Sute de egipteni, în majoritate rude ale victimelor revoltelor de la începutul anului, au atacat cu pietre forţele de ordine în faţa tribunalului unde este judecat fostul ministru egiptean de Interne, protestând faţă de ritmul lent în care se desfăşoară procesul acestuia.

Protestatarii au aruncat pietre în direcţia poliţiştilor care asigură paza tribunalului unde are loc procesul lui Habib el-Adli, acuzat pentru uciderea protestatarilor în timpul revoltei populare soldate cu înlăturarea de la putere a preşedintelui Hosni Mubarak. Procesul a fost amânat pentru data de 25 iulie, în aşteptarea unei decizii a Curţii de Apel în privinţa unei cereri de recuzare a judecătorilor.

În mai, audierile au fost amânate după o serie de incidente între avocaţi, familiile victimelor şi forţele de ordine.Habib el-Adli, unul dintre cei mai influenţi demnitari ai fostului regim de la Cairo, şi şase dintre colaboratorii săi sunt acuzaţi că au ordonat deschiderea focului asupra manifestanţilor în timpul revoltelor populare împotriva lui Mubarak.

Conform unui bilanţ oficial, 846 de persoane au fost ucise şi alte câteva mii au fost rănite în timpul manifestaţiilor. **Sursa: Mediafax**

## Egiptenii nu confirmă diagnosticul

**CAIRO.** Ministerul egiptean al Sănătăţii a anunţat că nu dispune de nici un document care să confirme că fostul preşedinte Hosni Mubarak ar suferi de cancer, aşa cum a declarat avocatul său.

Avocatul Farid al-Dib a afirmat, săptămâna trecută, că Mubarak suferă de un cancer localizat la stomac, iar tumorile se extind.

„Ministerul Sănătăţii nu dispune de nici un document ştiinţific care să indice că fostul preşedinte Hosni Mubarak suferă de cancer", a declarat Abdelhamid Abza, adjunct al ministrului Sănătăţii. „Nu există informaţii nici despre operaţia suferită de fostul preşedinte în Germania", a adăugat el. Mubarak (83 ani) a fost supus, în martie 2010, unei intervenţii chirurgicale într-o clinică din Heidelberg, iar autorităţile au anunţat atunci că operaţia a avut ca scop extirparea vezicii biliare şi a unui polip duodenal.

Hosni Mubarak FOTO: EPA

Fostul preşedinte se află, din 13 aprilie, la spitalul internaţional din Sharm el-Sheikh, unde a fost internat în urma unei crize cardiace. Potrivit cotidianului Al-Masri Al-Yom, o echipă de medici germani, din care face parte şi chirurgul care l-a operat anul trecut, era aşteptată ieri la Sharm el-Sheikh. **Sursa: Mediafax**

## Ofensivă a insurgenţiilor libieni

**BENGHAZI.** Rebelii libieni au declanşat ieri o ofensivă împotriva forţelor regimului lui Muammar Kadhafi staţionate la circa 50 de kilometri de Tripoli. Insurgenţii au reuşit să respingă trupele regimului de la Tripoli, îndreptându-se către poziţiile strategice de la Bir Al-Ghanam. Cele două tabere folosesc armament greu, rachete de tip Grad şi mitraliere, potrivit unui corespondent alagenţiei France Presse. Plecaţi dintr-o zonă muntoasă situată la circa 80 de kilometri de Tripoli, insurgenţii sunt susţinuţi şi de grupuri de rebeli din Zawiyah.

Cel puţin un insurgent rănit a fost transportat la spitalul din Yefren, situat la circa 50 de kilometri de linia frontului.

După circa două luni de acalmie, oraşul Zawiyah, situat la 40 de kilometri vest de capitala libiană, a fost teatrul unor noi confruntări cu două săptămâni în urmă, însă trupele loiale regimului de la Tripoli au reuşit să respingă asalturile rebelilor.

Bir Al-Ghanam este situat la intersecţia căilor de acces către Tripoli şi Zawiyah, la nord de Bir Ayad, ocupat de rebeli cu trei săptămâni în urmă. La sfârşitul lunii aprilie, NATO a efectuat o serie de raiduri în regiunea Bir Al-Ghanam. **Sursa: Mediafax**

## Doi spanioli, ucişi în Afganistan

**MADRID.** Doi militari spanioli au fost ucişi în Afganistan, în urma exploziei unui dispozitiv artizanal declanşat la trecerea vehiculului blindat la bordul căruia se aflau, a anunţat, ieri, Ministerul spaniol al Apărării. Alţi trei militari spanioli au fost răniţi în urma incidentului.

Explozia a avut loc în apropierea oraşului Qala-i-Naw, în provincia Badghis din vestul Afganistanului, a precizat Ministerul spaniol al Apărării.

Belgia a anunţat că îşi va reduce la jumătate efectivele din Afganistan, de la 600 la 300 de militari, începând din ianuarie 2012. Decizia Belgiei se înscrie în linia politică de reducere a efectivelor deja anunţată de Statele Unite şi Franţa. **Sursa: Mediafax**

Aproape de Qala-i-Naw FOTO: EPA

Au stins focul FOTO: I.C.

## Vegetaţie uscată incendiată din cauza ţigărilor

**ARAD.** Pompierii arădeni au intervenit pentru stingerea a două incendii de vegetaţie uscată în municipiu: primul pe strada Vulturilor F.N., unde ardeau 500 de metri pătraţi de vegetaţie uscată, al doilea pe strada Trenului, unde a luat foc vegetaţia uscată dintre liniile de cale ferată. Cel mai probabil, ambele incendii au avut drept cauză fumatul în locuri nepermise. **JA – I.C.**

## 2420

de contoare de apă rece de branşament vor fi schimbate de Compania de Apă Arad, care a semnat recent contractul de achiziţie a acestora, în urma unei licitaţii, la care s-au prezentat două firme. Contoarele au fost achiziţionate, în final, de la o firmă din Arad, la o valoare de 188.760 lei, fără TVA, suma fiind mult mai mică decât cea estimată iniţial: 193.000 lei. **JA - S.B.**

## Le-a furat banii în timp ce erau la serviciu

**ARAD.** Poliţiştii cercetează un bărbat care este suspectat că a furat bani din poşetele unor femei. S-a stabilit că „Adrian Z., de 27 de ani, din Baia Mare, a sustras două portmonee şi suma de 400 de lei din genţile lui Ioana B., de 21 de ani, şi Mirela C., de 41 de ani, ambele din Arad". Poliţiştii spun că furtul a avut loc în incinta societăţii unde cele două femei erau angajate. **JA – I.C.**

Lăsate fără portmonee FOTO: FAN

## Tractor încărcat cu fân, cuprins de flăcări

**CHIŞINEU CRIŞ.** Garda de Intervenţie Chişineu-Criş a intervenit cu două autospeciale şi opt subofiţeri pentru a stinge un incendiu izbucnit, cel mai probabil din cauza unei defecţiuni tehnice, la un utilaj agricol cu remorcă. Tractorul încărcat cu fân a luat foc pe drumul judeţean dintre Vânători şi Mişca. Intervenţia a durat peste o oră, fiind salvate bunuri de 5.000 lei. **JA – I.C.**

# 185 cadre MAI fără serviciu!

**185 de poliţişti, pompieri, jandarmi şi poliţişti de frontieră arădeni vor fi puşi pe liber.**

32 de poliţişti puşi pe liber alături de pompieri, poliţişti de frontieră şi jandarmi FOTO: V.G.

**ARAD.** Un număr de 185 de cadre MAI îşi vor lua la revedere de la munca în minister după ce s-a decis ca 81 de posturi de la Inspectoratul Judeţean a Poliţiei de Frontieră (IJPF) Arad, 32 de la Inspectoratul de Poliţie Judeţean (IPJ) Arad, 42 de la Inspectoratul pentru Situaţii de Urgenţă (ISU) Arad şi, se pare, 30 de la Inspectoratul Judeţean de Jandarmi Arad, să fie desfiinţate. Şi asta pentru că Ministerul Administraţiei şi Internelor pregăteşte o reorganizare în care nu se mai regăsesc unele posturi.

### Internări la IPJ

La IPJ Arad deja se ştie, în mare, cine sunt ofiţerii sau/şi subofiţerii vizaţi. „De când am primit numărul de posturi care trebuie eliberate, mai mulţi colegi şi-au făcut internări şi vor pleca în pensie. Se va ţine cont de vechime şi vârstă şi se vor pensiona. Vom vedea câţi dintre aceştia vor primi decizia de pensionare", ne-a declarat comisarul şef Nicolae Bătrîn, şeful IPJ Arad.

Dacă la Poliţie s-a stabilit deja şi care sunt cei care îşi vor lua rămas bun de la munca în minister, la Inspectoratul Judeţean de Jandarmi (IJJ) Arad nu se ştie numărul celor care vor fi eliberaţi din funcţii. Se vehiculează, însă, că un număr de 30 de posturi vor fi eliberate.

„Nu se ştie exact, deocamdată se fac situaţii. Doar după data de 1 iulie vom şti numărul celor care vor pleca de la noi", a declarat maiorul Florin Zapodean, purtător de cuvânt al IJJ Arad.

La IJPF şi ISU Arad lucrurile sunt cât se poate de clare: vor pleca 81, respectiv 42 de cadre. „Nu este o problemă prea mare pentru Arad.

Între timp vor mai pleca oameni, vor ieşi la pensie, se vor transfera în altă parte, iar, în plus, câţiva dintre poliţiştii de frontieră au dosare penale", a precizat chestorul Ioan Handra.

**FĂRĂ DATĂ**

Dacă deja se cunosc numărul posturilor care vor fi eliberate/desfiinţate iar în unele cazuri şi numele celor vizaţi, nimeni nu cunoaşte data când acestea trebuie puse în aplicare.

**IOANA COSTAŞ**
ioana.costas@informmedia.ro

# Acţiuni româno-maghiare pe şoselele din judeţ

**Poliţiştii arădeni şi cei din Bekes vor continua seria acţiunilor comune în judeţele din cele două ţări.**

> „Poliţiştii arădeni vor acţiona, timp de câteva săptămâni, alături de cei din Bekes
> **NICOLAE BĂTRÂN**

**ARAD.** O delegaţie din cadrul Inspectoratului de Poliţie a Judeţului Bekes a fost primită la sediul IPJ Arad. În cadrul acestei întâlniri, atât poliţiştii maghiari, cât şi cei arădeni au subliniat importanţa schimbului de experienţă realizat, stabilind acţiuni comune şi în perioada următoare.

„Această întâlnire de lucru s-a constituit într-un prilej de analiză al rezultatelor obţinute până în prezent, în cadrul acţiunilor comune cu omologii din Bekes, precum şi de stabilire a modalităţilor concrete de cooperare, pe perioada sezonului estival, care să vizeze prevenirea şi combaterea criminalităţii, de o parte şi de alta a frontierei", a declarat comisarul şef Nicolae Bătrân, şeful IPJ Arad.

Totodată, cu această ocazie s-a stabilit că, în perioada următoare, poliţişti arădeni vor acţiona, timp de câteva săptămâni, alături de poliţiştii din Bekes, iar poliţiştii unguri vor fi prezenţi în judeţul Arad, unde vor coopera alături de omologii lor români.

Poliţiştii vor acţiona cu preponderenţă pe linie de poliţie rutieră şi pentru menţinerea ordinii şi siguranţei publice, în zonele în care fluenţa cetăţenilor români în Ungaria, respectiv maghiari în Arad, este în această perioadă mai mare. **JA – I.C.**

Întâlnire de lucru între poliţiştii maghiari şi cei români FOTO: FAN

Din nou, câteva probleme pe centură FOTO: JA

# Interzis pe trei kilometri din centura Aradului

**ARAD.** Deşi iniţial se vorbea de închiderea unui tronson de centură pe o perioadă de circa două săptămâni, termenul anunţat de oficiali depăşeşte o lună! Compania Naţională de Autostrăzi şi Drumuri Naţionale din România a anunţat faptul că, începând din 24 iunie, până la data de 1 august, se închide circulaţia pe DN 7 pe sectorul cuprins între km 549+570 - km 552+820, în Municipiul Arad. „Închiderea circulaţiei este necesară pentru executarea lucrărilor de canalizare din Municipiul Arad, cartierul Gai", se precizează în comunicatul CNADNR.

**LUCRĂRILE, GATA ÎN TOAMNĂ**

Centura este închisă din cauza lucrărilor de subtraversare necesare canalizării ce se execută în aceste zile în Gai. Investiţia realizată din banii Băncii Mondiale are cea mai mare perioadă de întârziere, raportat la celelalte două cartiere care au avut parte de intervenţii similare. Se anticipează că lucrarea va fi finalizată în toamnă.

### Circulaţia deviată

În această perioadă, circulaţia va fi deviată pe următoarele rute ocolitoare: pentru relaţia Deva - Oradea către Nădlac - DN 7 km 549+570 - strada Meşterul Manole - Calea Aurel Vlaicu - DN 7 km 552+820; iar pentru relaţia Nădlac spre Oradea - Deva - DN 7 km 552+820 - Calea Aurel Vlaicu - starda Meşterul Manole - DN 7 km 549+570.

Muncitorii care execută lucrările susţin însă că perioada cât porţiunea de centură va fi închisă va fi mult mai scurtă, de la câteva zile la maximum două săptămâni. **JA – S.B.**

# Adolescent de 17 ani prins fără permis la Nădlac

**NĂDLAC.** Un minor în vârstă de 17 ani a ajuns pe mâna poliţiştilor după ce a fost prins la Nădlac încercând să intre în ţară la volanul unei maşini, fără a avea permis auto. Adolescentul conducea un autoturism Ford, înmatriculat în Marea Britanie.

„Au fost efectuate verificări amănunţite prin Punctul de Contact Oradea, de unde ni s-a comunicat că nu figurează în evidenţe ca fiind posesor de permis de conducere eliberat de autorităţile engleze şi că permisul de conducere nu figurează ca fiind eliberat", a declarat comisarul şef Ion Mareş din cadrul IJPF Arad. Băiatul a declarat că a făcut rost de permisul fals în Marea Britanie, achitând 200 de lire pentru acesta. Minorul este cercetat acum pentru faptele sale pentru uz de fals şi conducere a unui autovehicul pe drumurile publice fără a poseda permis de conducere. **JA – I.C.**

# Sport

„Urmează să prezentăm planurile noastre într-o conferinţă de presă

**Giovanni Catanzariti, preşedinte FC UTA**

## 3

componenţi ai grupei 1997 de la CS Atletico Arad au primit telegrame de convocare la o acţiune a lotului naţional de juniori. Astfel, Roberto Irina, Darius Covaci şi Nichita Coşa vor fi prezenţi la Tg. Neamţ la Cupa Regiunilor. Cei trei talentaţi jucători în galben-negru sunt pregătiţi de Cristi Păcurar şi Feri Tisza.

## UTA ar putea să „pice" în seria mai complicată

**ARAD.** Gloria Bistriţa, FC Bihor Oradea, Universitatea Craiova şi FC Timişoara. Sunt doar patru dintre formaţiile cu greutate, care ar putea fi adversarele echipei UTA în ediţia următoare a ligii a doua, în cadrul seriei de vest. În ciuda acestui fapt, oficialii grupării noastre au declarat deja că intenţionează să atace promovarea pe prima scenă fotbalistică. Se anunţă o luptă pe cinste! **JA – A.H.**

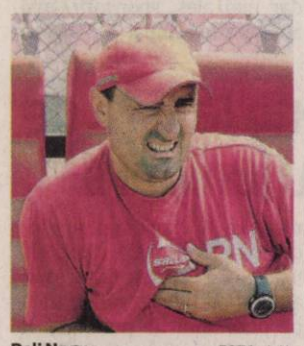

Roli Nagy FOTO: A.H.

## Nagy se gândeşte la „trupa" sa

**ARAD.** Întrucât reluarea pregătirilor este preconizată pentru prima parte a lunii iulie, antrenorul principal al FC UTA, Roli Nagy, a început să-şi contureze lotul de jucători cu care va aborda stagiunea 2011-2012. Principala sa misiune, în momentul de faţă, este să le găsească înlocuitori lui Voiculeţ, Diarra şi Tânc, plecaţi la FC Bihor Oradea. Nu au „transpirat" nume ale fotbaliştilor doriţi, cu excepţia lui Alin Gligor, liber de contract după despărţirea de CSU „Vasile Goldiş".

**JA – A.H.**

# Guzzardi, în acte la SC FC UTA

**Instanţa a decis: este legală tranzacţia prin care grupul de italieni a cumpărat acţiunile lui Olar.**

Un prim pas spre rezolvarea problemelor la clubul fanion al Aradului? FOTO: C.A.

**ARAD.** La sfârşitul săptămânii trecute a avut loc o nouă înfăţişare în procesul intentat de Adrian Zăhoi şi Ioan Biriş, în numele creditorilor FCM UTA, prin care se contesta modalitatea de înstrăinare a pachetului majoritar de acţiuni, de la Iulian Olar către grupul de investitori italieni, reprezentat de Giuseppe Guzzardi.

### Italienii, oficial

„Judecătorul a respectat legea şi a aplicat-o precum într-un stat de drept. A fost o şedinţă grea, s-a încercat să se obţină amânarea, s-au încercat tot felul de tertipuri juridice. Vânzarea-cumpărarea de acţiuni a fost, însă, menţinută aşa cum era firesc să se întâmple. Ne-am opus unor interese pe care nici primarul Falcă, nici Seculici nu le admit. Am câştigat şi sunt convins că vom câştiga şi în data de 12 iulie, când se va judeca înstrăinarea acţiunilor de la FCM UTA către Iulian Olar. Nu mai suntem în primii ani de după Revoluţie, legea obligă. Aşadar, la Registrul Comerţului se va face înscrierea italienilor, respectiv a lui Guzzardi în acţionariat, decizia fiind executională", ne-a declarat avocatul SC FC UTA SA, prof. univ. dr. Gheorghe Coţofană.

Adrian Zăhoi şi Ioan Biriş au posibilitatea de a înainta recurs. „În acest caz, probabil vom solicita cheltuieli de judecată.

Totodată, atragem atenţia că nu vom sta precum stane de piatră împotriva oricăror interese oculte sau încercări de intimidare, forţare. Vom fi oameni vii, activi", adaugă Coţofană.

### Săptămâna aceasta

„În cursul acestei săptămâni voi fi prezent în Arad. Vreau şi trebuie să ducem clubul UTA acolo unde îi este locul. Vom prezenta opiniei publice un plan de management în vederea salvării «Bătrânei Doamne»", a declarat, în încheiere, Coţofană.

**NU COMENTEAZĂ**

De partea cealaltă, solicitat să îşi expună părerea, Adrian Zăhoi a preferat să nu o facă. „Cred că mă înţelegeţi. Există un proces pe rol, pe 12 iulie va exista o nouă înfăţişare... Prin urmare, nu doresc să intru în niciun fel de comentarii", a apreciat el.

ADRIAN HĂRŢĂU
adrian.hartau@informmedia.ro

**VINE O ZI ...**

Aradul fotbalistic pierde un arbitru de Liga II. Este vorba despre asistentul Emil Cristea, care a fost scos de pe lista CCA, datorită depăşirii limitei de vârstă admise în regulament. Înaintea finalei Cupei României, faza judeţeană, Emil Cristea a fost premiat de către preşedintele CJ Arbitri Arad, Claudiu Tripa. FOTO: JA

## O experienţă interesantă

**MARSILLIA.** Prezenţi la startul celei de-a XII-a ediţii a Trofeului de Rusalii, competiţie care a adunat la start 56 echipe din 10 ţări europene, fotbaliştii grupei 1998 de la UTA au avut ocazia de a acumula experienţă, de a înţelege unde sunt în raport cu celelalte forţe de pe „Bătrânul Continent".

Sub comanda antrenorului Leo Pinţa au fost prezenţi în Franţa următorii jucători: Florin Socarici - Alexandru Hojda, Alexandru Lazăr, Ovidiu Mandache, Denis Cucuiet, Andrei Mureşan, Valentin Herbei, Cosmin Achim, Denis Ursoi, Titel Pruteanu, Mark Viderok, Adelin Holomei.

**JA-D.S.**

Au reprezentat cu cinste tricolorul pe pământ francez FOTO: JA

## Gloria îşi trage „satelit"

**ARAD.** Din dorinţa de a da o şansă juniorilor republicani şi tinerilor care nu prind lotul echipei de seniori, oficialii Gloriei Arad au în plan, pentru această vară, găsirea unui „satelit" de Liga IV sau Onoare, pentru demararea unei colaborări reciproc avantajoase.

„Suntem în discuţii cu mai multe grupări din fotbalul judeţean. Căutăm cea mai convenabilă soluţie în preajma municipiului. „Satelitul" va fi format pe scheletul juniorilor republicani, pe care nu îi vom mai înscrie în Campionatul Naţional, preferând întrecerea judeţeană, unde vor avea în faţă adversari mult mai experimentaţi. De bunul mers al lucrurilor la această echipă se vor ocupa Mihai Jivan şi Dan Găldeanu" - spune Leo Pinţa, tehnicianul grupării arădene de Liga III, care va suna adunarea pe 4 iulie. **JA-D.S.**

## Au fost aplicate sancţiuni aspre

**ARAD.** Viorel Coraş şi Ion Popa, câte un an, Cătălin Bulza şi antrenorul Constantin Filipaş, câte patru etape. Pierderea jocului cu Crişul Alb Şicula cu 3-0 (pe teren: 1-1), plus amenzi în valoare totală de 1 500 lei. Aceasta este „recolta" dacilor din Beliu, după incidentele de la ultimul joc pe teren propriu. **JA-D.S.**

# La primul trofeu extern

**GYULA.** Participantă pentru prima dată la un turneu internaţional, echipa feminină de fotbal Femina Arad s-a impus, sâmbătă, într-un turneu organizat la Gyula, alături de alte cinci reprezentante ale unor localităţi din Ungaria.

Selecţionata AJF-Arad (antrenor Viorel Erdei, delegat AJF, Ioan Hamza) a obţinut 4 victorii, 7-2 cu Nagykoros, 2-1 cu Morahalom, 1-0 cu Gyulai Amazonok, 1-0 cu Kerepes şi un egal, 1-1 cu Bekescsaba.

Alături de trofeul oferit echipei pentru locul I, Floricăi Liheţ (34 ani) i s-a înmânat şi un premiu special (8 goluri).

Iată şi componenţa lotului arădean: Meszaros Monica şi Mureşan Daniela portari, Liheţ Floare, Anghel Eugenia, Magocs Monica, Lupşa Diana, Tănăsie Andreea, Pîrvu Nicoleta, Danciu Roxana, Vanu Andrada, Dobromirescu Camelia, Banda Emilia, Amuţescu Sorina şi Sala Andreea. Aportul la această participare a fetelor la turneu îi revine AJF Arad, DJTS Arad şi omului de afaceri, Viorel Hanc. **JA-D.S.**

La primul trofeu internaţional din carieră FOTO: I.H.

# Cupa Cotta a împlinit 11 ani

**ARAD.** Maraton fotbalistic de înaltă ţinută, în week-end, pe terenurile judeţului, la ediţia cu numărul 11 a Cupei Cotta Internaţional la fotbal pentru copii şi juniori. 78 de echipe din trei ţări (România, Ungaria şi Serbia) au luptat pentru premiile oferite de organizatori la cele opt categorii de vârstă.

Ca în fiecare an, la festivitatea de deschidere, copii s-au putut bucura de un superconcert. De această dată, a (în)cântat Andreea Bănică, o solistă care a mai prestat pe scena Cupei Cotta Internaţional, la ediţia din 2005.

Chiar dacă am avut intenţia de a renunţa la acest proiect după ediţia cu numărul zece, solicitările din ţară şi nu numai, ne-au obligat să menţinem ridicată ştacheta. Efortul este unul uriaş, dar faptul că suntem unici în România, ne dă mereu putere de a merge mai departe - a spus Alexandru Meszar, omul care a pus bazele acestei competiţii.

**JA-D.S.**

Bucuria copiilor de a fi, din nou, împreună la un festival fotbalistic FOTO: JA

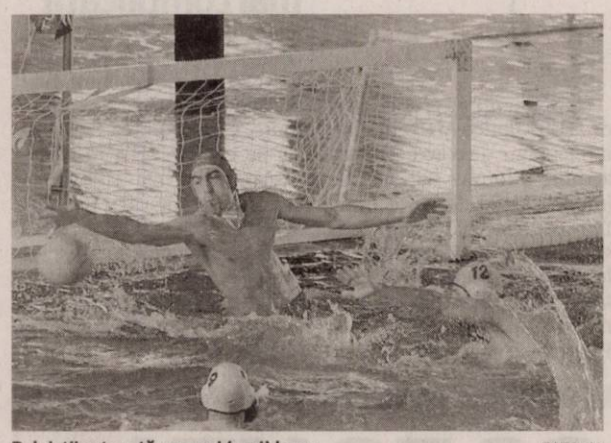

Poloiștii așteaptă vremuri (mai) bune FOTO: JA

## Ceea ce facem nu se cheamă sport de performanţă

**ARAD.** Situație inedită în curtea echipei de polo seniori, CS AMEFA. Chiar și cu bani pentru participarea în campionat și cupe europene asigurați, prin grija CLM și CJA, arădenii nu pot vorbi despre performanță. Lucru subliniat și de antrenorul Cristian Cosma, care vede ca unică soluție pentru continuitate și capacitarea unor poloiști să aleagă Aradul, găsirea unui sponsor. **JA-D.S.**

## Macarei, locul 14 la „europenele" de greco-romane

**ZRENJANIN.** La finele săptămânii trecute, în Serbia, a avut loc C.E. de lupte greco-romane, destinat juniorilor. Aradul a fost reprezentat de Laurențiu Macarei (CS Astra), clasat pe locul 14. Elevul antrenorului Spiridon Stanciu a trecut de slovacul Norbert Hosznedl, dar a avut ghinion în manșa secundă, unde a dat peste cel care devenea campion european: rusul Asker Orshokdugov. **JA - L.S.**

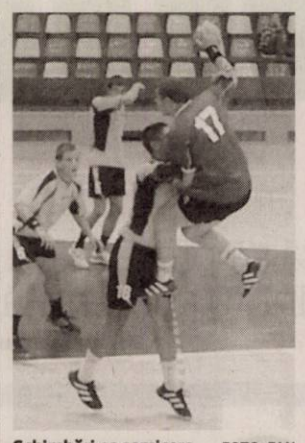

Schimbări pe semicerc FOTO: FAN

## Schimbări de strategie pe semicerc

**ARAD.** Fripți sezonul trecut, oficialii grupării arădene de handbal masculin suflă și-n iaurt. Se înscriu în campionat, dar nu mai forțează lucrurile cu orice preț. În privința obiectivelor, pe lângă creșterea și promovarea unor elemente tinere pe semicerc, se vrea practicarea unui handbal spectaculos, care să readucă publicul, dar mai ales, sponsorii, mai aproape de echipă. **JA-D.S.**

# Nucleul intern prinde contur

**Ildiko Nagy este a patra jucătoare autohtonă care şi-a prelungit contractul cu ICIM Univ Goldiş.**

Ildiko Nagy, o soluţie viabilă sub panoul campioanelor de la ICIM FOTO: C. ANDRA

**ARAD.** Încet, dar sigur, strădania oficialilor ICIM Univ Goldiș de a-și asigura serviciile unor jucătoare românce dă roade. După Monica Brosovszky, Larisa Toma și Bianca Urban, o altă baschetbalistă din lotul campioanelor en-titre, Ildiko Nagy, a acceptat să-și prelungească înțelegerea cu ICIM. „Am decis să continui la ICIM, pentru că aici am cele mai plăcute amintiri din carieră. În alegerea mea a contat enorm seriozitatea conducerii clubului, atmosfera din cadrul lotului, minunatul public arădean, dar și venirea pe bancă a lui Zoran Visic, primul meu antrenor la ICIM" - și-a motivat alegerea Ildiko Nagy.

**Alte piste**

În afara soluției de avarie, numită Adela Perdei (o excelentă jucătoare de antrenamente și responsabilă cu întreținerea unui tonus ridicat în sânul echipei) și a Dianei Moraru, care se mulează perfect pe noua cerință impusă de FR Baschet a jucătoarei autohtone sub 20 ani, conducătorii grupării arădene urmăresc alte două-trei ținte pentru completarea legiunii române. Cele mai vehiculate nume în acest sens sunt ale Laurei Drăgoescu și Ancuței Stoenescu, jucătoare care au mai evoluat de-a lungul carierei pentru ICIM Univ Goldiș. „Deocamdată suntem în discuții cu câteva fete. Sperăm ca într-o săptămână, maxim două, să definitivăm lista jucătoarelor interne, apoi stranierele" - ne-a declarat Dan Moraru, director tehnic. **JA-D.S.**

**→ PE MÂNA SÂRBOAICELOR**

Managerul Marcel Urban a dat o fugă, sâmbătă, în Serbia, pentru a pune pe tapet, împreună cu antrenorul Zoran Visic, pașii următori din campania de achiziții. În privința stranierilor, mai mult ca sigur, ICIM va merge pe mâna a trei sârboaice, pentru care va garanta Visic, lotul urmând a fi completat cu o baschetbalistă de peste Ocean.

# Medalii arădene la C.N. de haltere pentru juniorii II

**CONSTANȚA.** Campionatul Național de haltere de la Constanța, rezervat juniorilor II, s-a încheiat cu rezultate foarte bune din punctul de vedere al concurenților CSM Arad (antrenori Adrian Crișan și Adrian Jigău): Paul Pantea - locul 1 aruncat (126 kg), locul 2 smuls (106 kg), locul 1 total (232 kg) - categoria +94 kg; Florin Vizitiu - locul 2 aruncat (82 kg), locul 2 smuls (68 kg), locul 2 total (150 kg) - categoria 45 kg; Adrian Lingurar - locul 3 smuls (68 kg) - categoria 94 kg. Din partea CSM Arad au mai participat, fără a urca pe podiumul de premiere al competiției, Sebastian Călugăreanu, Alexandru Niculiță, Adrian Rânțar, Narcis Rânțar, Adrian Pap și Adrian Roșu. Nici AMEFA Arad nu a lipsit de la această manifestare, Adrian Cazacu ocupând poziția a 6-a la categoria 77 kg (antrenor Gheorghe Biriș). **JA – A.H.**

# Trei medaliaţi pe tatami

**DEVA.** Nici o competiție oficială fără medalii în contul judokanilor arădeni. Ultima ispravă pe tatami a sportivilor noștri s-a consumat la finala Campionatului Național Under 13, disputată la Deva, de unde s-au întors acasă cu trei medalii.

Cea mai aproape de aurul național s-a aflat Diana Tomuț (CS Municipal, antrenor Dorin Drâmbe), care a fost declarată învinsă, la preferința arbitrilor, în finala cat. plus 52 Kg, de campioana en-titre, o clujeancă.

Medalii de bronz au obținut Mark Boldiș (Victoria Nădlac, antrenor Adrian Rău) și Ruben Groșan (LPS Gloria Arad, antrenor Mihai Telechi), în limitele categoriilor plus 55 Kg, respectiv, 55 Kg.

Prestații onorabile au mai avut alți trei judoka de perspectivă. Este vorba despre: Cristea Cionolean (30 Kg), Casandra Rusniac (44 kg), ambii CS Cimvest Petrolul; precum și Sebastian Arman (46 Kg), CS Municipal - toți clasați pe locul VII. **JA-D.S.**

Ei au făcut ca trofeul să rămână în vitrina clubului FOTO: JA

# Cupa Dragonul rămâne acasă la clubul arădean

**DOROBANȚI.** Zilele trecute a avut loc ediția IX a Cupei Dragonul la karate, cu participarea a 90 de sportivi de la 8 cluburi. Pentru al patrulea an consecutiv trofeul a revenit Clubului Dragonul UVVG Arad, podiumul fiind completat de C.S. Tiger Arad și C.S. Cobra Arte Martiale Arad. Rezultatele sportivilor arădeni au fost următoarele:

**Locul I:** Indrieș Cristian, Băltean Alex, Ciunta Raul, Herlo Flavius, Butean Casian (Cobra); Dehelean Vlad, Coroban Alin, Nica Sergiu, Rachici Ana, Panțiriuc Marius, Costaniuc Alexandra (Tiger); Almasi Alex ( Washinoma); Vârtaciu Bianca, Damian Mădălin, Vidican Darius, Anghel Andrei, Petrea Alexandra, Petrescu Sebastian, Havași Mario, Kutnik Eduard, Căldăraș Fernando (Dragonul).

**Locul II:** Fluieraș Daniel, Butean Casian, Dascău Robert, Jurca Denis (Cobra); Panțiriuc Marius, Costaniuc Alexandra, Peterfi Bianca, Craiu Amalia, Lengyel Timeea, Aniței Raul (Tiger); Kiss Alex, Crainic Abel ( Washinoma); Simulescu Emanuel, Vidican Darius, Nemeth Balasz, Ando Karina, Bîtea Razvan (Dragonul);

**Locul III:** Fritea Anisa, Dascau Robert, Jurca Denis (Cobra); Meseșan Adrian, Dehelean Vlad, Nica Sergiu (Tiger); Havași Mario, Anghel Andrei, Godo Akos (Dragonul)

La final de an școlar, sensei Marius Gyenge se declară mulțumit de rezultatele obținute de micii lui „dragoni". **JA-D.S.**

# Argint la categoria babybaschet

**LPS Arad a urcat pe a doua treaptă a podiumului la „naţionalele" din oraşul Braşov.**

**BRAȘOV.** În cadrul Campionatului Național de babybaschet, desfășurat în Brașov, LPS Arad (antrenoare Ildiko Seres) a reușit să obțină o nouă o performanță deosebită: locul 2, arădencele devenind astfel vicecampioanele României după o finală extrem de disputată, cu gazdele. La încheierea timpului regulamentar de joc, tabela indica scorul de 11-11. În prima repriză de prelungiri niciuna dintre echipe nu a izbutit să înscrie, lucru care s-a întâmplat doar în cea de-a doua. „Din punctul meu de vedere, o asemenea finală echilibrată nu a mai existat. Experiența acumulată de fete le va folosi cu siguranță în viitor. Personal sunt extrem de mulțumită de ele. Au luptat până la epuizare, doar norocul înclinând balanța. La primul lor turneu în deplasare s-au comportat exemplar, m-au uimit prin progresele realizate de la meci la meci. Nu în ultimul rând, țin să le mulțumesc părinților, care au fost alături de echipă. Fără ei, nu am fi ajuns aici", spune Seres.

Rezultatele obținute pe parcursul turneului: 41-13 cu MC Cluj, 17-27 cu CSU Cuadripol Brașov, 31-8 cu Crișul Oradea, 27-10 cu CSȘ Ploiești, 20-9 cu CSȘ Brașovia Brașov, 35-8 cu AJB Teleorman, 20-17 cu Olimpia București, 22-9 cu BC Severin, 35-8 cu Dan Dacian București, 37-10 cu LAPI Dej, 22-6 cu Comtes București și 11-12 cu CSU Cuadripol Brașov (finala). Lotul vicecampioanelor a fost format din: Rotariu Alexandra, Glisici Ana, Ciorban Luanna, Tiric Alexandra, Robotin Alexandra, Ghiță Daria, Grec Naomi, Szarics Carla, Iercan Alina, Kelemen Ariana, Popa Alisia, Reckerth Iris.

Au motive de mândrie FOTO: FAN

Cât privește premile speciale, Glisici Ana a câștigat „Coșul de aur" (23 realizări, din 30), iar Ciorban Luanna a intrat în primul „cinci" al turneului.

**JA – A.H.**

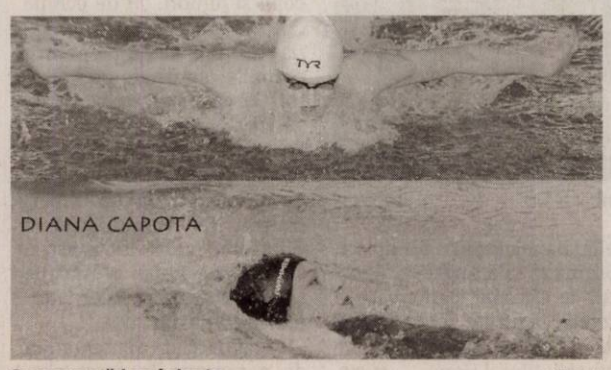


Speranţe arădene în bazin FOTO: JA

# Culege roadele muncii

**ARAD.** Ambițios, muncitor, pasionat, prof. Sebastian Lucaci și-a împlinit un (prim) vis. Doi dintre sportivii pe care i-a inițiat în tainele înotului încă de pe vremea când mergeau la grădiniță au fost cooptați, deunăzi, în lotul național de juniori al României, după o muncă de 10 ani, presărată cu multe sacrificii.

Vorbim despre doi multiplii campioni naționali: cel mai valoros junior al anului în opinia specialiștilor, Alexandru Fărcuțiu și despre prima înotătoare a Aradului cooptată sub tricolor după o secetă de nouă ani, Diana Capotă. Aceste performanțe așează Liceul cu Program Sportiv Arad la loc de cinste pe harta înotului românesc. **JA-D.S.**

## Cum evidenţiezi fardul auriu

**TRUC.** Un fard auriu sidefat este evidențiat cel mai bine într-un machiaj smoky care îmbină tonurile de pământ. Accentuează fardul auriu folosind o nuanță ciocolatie de fard printre genele superioare. Degradeul de nuanțe de maro evidențiază auriul și conferă luminozitate privirii. De asemenea, atunci când optezi pentru farduri aurii, aplică două straturi de mascara pentru volum.

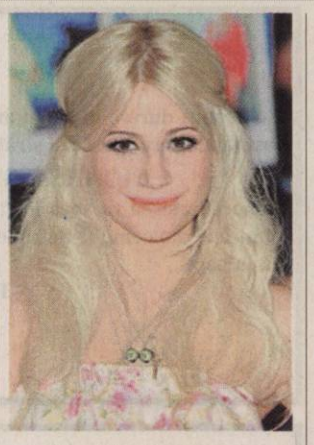

## Rujuri intense, ochi... discreţi

**ABORDARE.** Catwalk-ul 2011 a promovat nuanțele de ruj în tonuri psihedelice, bombon, însă destul de pretențioase în materie de abordare corectă. Rujurile foarte colorate presupun un machiaj al ochilor discret, de aceea o linie subțire de tuș și un fard ambra sunt suficiente. Pentru a face din nuanța rujului vedeta machiajului tău, alege farduri aurii (pentru rujuri portocalii sau corai) ori cărămizii (pentru rose-uri și fuchsia), pentru zi, și adaugă dramatism accentuând privirea cu tuș, pentru seara.

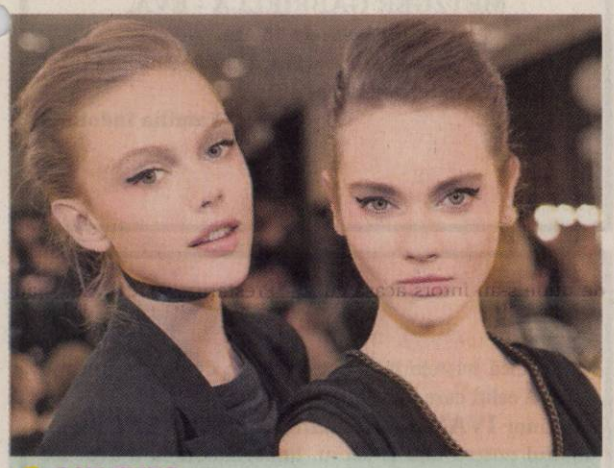

**CAT-EYES**

Dacă vrei să ai un machiaj mai special, poţi realiza un cat-eyes make-up, depăşind cu ajutorul eyeliner-ului colţul extern al ochilor şi alungind forma acestora în direcţie ascendentă. FOTO: FAN

## Foloseşte un creion dermatograf negru!

**KOHL.** Pe timpul verii, pielea bronzată este suficient de închisă ca nuanță pentru a putea permite folosirea unui kohl (creion dermatograf) moale, de culoarea abanosului și pe mucoasa internă a ochiului. Desigur, întotdeauna când aplici kohl-ul pe mucoasa internă, trebuie să-l folosești și deasupra genelor superioare, de preferință într-o linie subțire. Pentru a îndulci un pic trăsăturile agresive conferite de creionul dermatograf, folosește pe pleoapa superioară un fard pastel roz sidef sau jonglează cu tonurile de ciocolatiu, cărămiziu și ambra. Este recomandat, însă, ca acest tip de machiaj să fie abordat pentru seară.

# Machiaj pe timp de vară

**Alege produsele, culorile şi tipul de make-up care îţi pun cel mai bine în evidenţă nuanţa tenului.**

**RECOMANDĂRI.** Pe timp de vară, machiajul se concentrează pe o paletă cromatică diferită. Rujurile în nuanțe intense, fardurile pastel sau, dimpotrivă, în culori neon, blush-ul rose și caramel și khol-ul în nuanțe mai estompate și mai vesel decât dramaticul negru, iată caracteristicile unui make-up de vară. Noi îți propunem mai multe tipuri de make-up în funcție de nuanța tenului, urmând ca tu să alegi varianta care crezi că ți se potrivește.

**Tenul deschis**

Tenul deschis la culoare este complimentat cu precădere de farduri pastel, cu texturi sidefate, ce accentuează aspectul fresh al acestui tip de ten, și de rujuri în nuanțe vibrante, echilibrate de un machiaj discret al ochilor. Noi îți propunem să folosești eyeliner albastru, pe care să-l scoți în evidență cu o nuanță roz-pastel de ruj sau gloss. Fardul auriu îți pune în valoare paloarea delicată a feței fără a genera un contrast inestetic, precum alte nuanțe de fard. Evidențiază auriul aplicat pe pleoape cu un creion de ochi maro, moale și nu uita să aplici două straturi de mascara pentru volum. Nimic nu evidențiază mai bine aspectul sănătos al tenului decât un blush rose cu o textură sidefată. Blush-ul rose este mult mai indicat decât neutrele nuanțe de piersică pentru tenul deschis deoarece mențin un echilibru cromatic. Iar, dacă vrei să adopți un machiaj smokey, blush-ul rose este cu siguranță alegerea ideală. În ceea ce privește rujurile, orientează-te către tonuri de corai, fuchsia sau portocaliu discret. Avantajul acestui tip de ten este acela că poate fi valorificat de nuanțe de ruj bombon, regăsite în tendințele principale ale sezonului.

**Tenul mediu**

Tenul mediu este cel mai avantajat de machiajul nude deoarece beneficiază, prin pigmentarea echilibrată, de posibilitatea adoptării unui machiaj minimalist. Optează pentru combinații de gri perlat și cărămiziu sau farduri discrete café-au-lait și caramel, iar pentru buze folosește rujuri mate, în tonuri de piersică. Completează machiajul cu un blush neutru. Rujurile îndrăznețe (fucsia sau roșu stacojiu), cu un pigment autentic de culoare, vor evidenția nuanța pielii tale, reprezentând în același timp machiaje de vară ușor de adoptat. În acest caz, optează pentru bejuri sau crem la capitolul fard de pleoape. Fardul sidefat, cu glitter și accente aurii sau de bronz, este un must pentru sezonul de vară și avantajează în mod deosebit tenul mediu. Aplică o textură mată pe pleoape, iar pe arcadă folosește un bronze shimmer cu textură sidefată. Vei conferi astfel o luminozitate aparte privirii. Texturile sidefate irizate sunt indicate și pentru zona pomeților.

**Tenul închis la culoare**

Albastrul este una dintre nuanțele consacrate pentru machiajul de vară, fiind o culoare ideală pentru tenul închis. Orientează-te cu precădere către tonurile marine sau cu tentă verde, precum turcoazul. De asemenea, eyeliner-ul auriu pune în valoare atât tenul închis la culoare, cât și bronzul specific verii. Aplică-l sub genele inferioare și realizează un contrast dramatic, folosind două straturi de mascara negru. Vei contura astfel privirea și, în plus, îi vei conferi luminozitate. Un smokey eyes pe tonuri de gri reprezintă cea mai bună opțiune pentru tenul închis la culoare. Alege o combinație de gri antracit și gri șobolan. Dacă vrei să deschizi privirea, aplică un creion alb sidef pe mucoasa internă. Limitează-te la un ruj nude și la un blush rose trandafiriu. Fardurile de pleoape bronze și cu texturi sidef sunt ideale pentru tenul închis. Cea mai hot combinație a verii este auriu-bej-bronze caramel. Secretul este să optezi și pentru un blush piersică iridiscent și un ruj în tonuri aurii sau de bronz. Dacă preferi nuanțele de roz, alege obligatoriu texturi glossy, perlate. Pentru ca tenul să aibă un aspect impecabil și pe timp de vară, folosește o pudră pulbere translucidă care asigură matifiere.

**ARĂDENII SE DISTREAZĂ:** CONCERT ÎN ARMONIA

aradon.ro

**GHENAU TRADE**

**Ferestre si usi din profile PVC cu sticla termopan**

- 3 rate lunare fara comision
- plasa fixa antiinsecte gratis
- transport si montaj gratuit
- gama larga de nuante si modele

REHAU GU BKS GUARDIAN

ARAD : B-dul Aurel Vlaicu nr: 159
tel /fax : 0257-260 . 042
mobil: 0769 - 048 . 018; 0728 - 983 . 375


## GARSONIERE

- **Vând garsonieră** confort 2, etaj 4, pe Beiuş, amenajată, preţ 16.000 Eur/negociabil. Tel. 0741.158.777. 176313
- **Vând garsonieră** confort 1, Micălaca, parter, 37 mp, 13.500 Eur. Tel. 0749.437.964. 182470

## AP.1 CAMERĂ

- **Cumpăr apartament** 1 cameră. Plata pe loc!!! Tel. 0744.849.390. 126125
- **Vând apartament** cu o cameră, strada Avrig. Tel. 0745.117.813. 163108
- **Vând apartament** 1 cameră, 43,51 mp, Vlaicu, Brezoianu nr.6, etaj 3, amenajat. Tel. 0727.775.588. 149451
- **Vând apartament** 1 cameră, bucătărie, baie, hol, balcon, etaj II, central, telefon 0721.497.549. 162519
- **Vând apartament** 1 cameră, bucătărie, baie, cămară de alimente, Piaţa Gării- str. Bihorului, preţ negociabil. Telefon 0755.561.486. 165531
- **Vând apartament** 1 cameră 56mp, la şosea C- Aurel Vlaicu, 0357/431129. 179454
- **Vând:Apartament 1** cameră, 46mp, contorizat, termopan, balcon,izolat termic, pivniţă, 28.500Euro, negociabil.Informaţii 0744.692.130. 109281

## AP.2 CAMERE-ARAD

- **Cumpăr apartament** 2 camere. Plata pe loc!!! Tel. 0744.849.390. 126116
- **Vând** apartament 2 camere bloc nou, Cocorilor nr. 5. Telefon: 0762.213.545. 69391
- **Vând apartament** bloc nou, 2 camere, et.I, zona Spitalului Judeţean, Telefon: 0762.213.545 69303
- **Vând apartament** 2 camere, parter, 74 mp, L112, str N.Bălcescu. Telefon 0755.240.703. 156083
- **Vând apartament** 2 camere pe malul Mureşului. Informaţii 0722.405.294. 175203
- **Vând apartament** 2 camere zona 300 etaj IV, 32.000 Eur, 0722.606.527. 182462
- **Vând apartament** 2 camere amenajat, X-uri, 27.000 Eur, 0722.606.527. 182465
- **vand, apartament** la casa str. m. eminescu, 2 camere decomandate +bucatarie, baie . incalzire pe gaz, aer conditionat. pret. 30.000 euro neg. tel 0744507236 174741

## AP.3 CAMERE-ARAD

- **Vând apartament** nou, neamenajat, ARED II- UTA, etaj II. Preţ 45.500 Eur.Tel. 0744.844.127. 124350
- **Vând apartament** 3 camere, central, Revoluţiei, suprafaţă 100 mp, etaj 2, la preţul de 47.000 Eur/negociabil. Tel. 0741.158.777. 176659
- **Vând apartament** 3 camere, Vlaicu, preţ 29.000 Euro. Telefon 0744.964.747. 179635

## AP.4 CAMERE-ARAD

- **Vând (închiriez)** apartament 4 camere în Vlaicu, la bloc, Z18, etaj 6, amenajat, la preţul de 65.000 Eur/negociabil. Tel. 0741.158.777. 176333
- **Vând apartament** 4 camere, etaj I, suprafaţă 132 mp, 2 băi, 2 balcoane, complet decomandat, zona UTA(Z- uri), preţ negociabil- la vedere, tel. 0744.764.570. 175154
- **Vând apartament** 4 camere, etaj 3, suprafaţă 122mp, zona Tricoul Roşu. Informaţii telefon 0744.552.081. 179540
- **Vând apartament** 4 camere zona Polivalentă, parter, decomandat, renovat, mobilat, 2 băi, 100 mp, termopane, clime, boxă în pivniţă, 68.900 Eur, 0720.276.455, 0749.337.580. 182473
- **Vând/ schimb** apartament 4 camere, bl. 301, amenajat, preţ bun, 0722.621.603, 0747.416.000. 182421

## APARTAMENT LA CASĂ

- **Vând apartament** ultracentral în casă (2 camere, bucătărie, baie, boxă) S- 52 mp, totul nou, încălzit gaz, izolat exterior, 0745.315.895. 145794
- **Vând apartament** ultracentral în casă, 1 sau 2 camere +dependinţe. Informaţii: 0745.315.895. 145794

## CASE-ARAD

- **Vând casă** Arad- Sânicolau, str. Clopotului, 2 camere, bucătărie, anexe, grădină, 800 mp, 25.000 Euro. Telefon 0742.218.675, 0745.399.589. 164740
- **Vând casă** Aradul- Nou, pot locui două familii! Preţ acceptabil. Telefon 0754.796.354. 93200
- **Vând casă** cartierul Funcţionarilor curte, grădină, acces auto, 0747.798.603, 0257/ 232.489. 110874
- **Vând casă** cu mansardă, izolată termic, toate utilităţile (Mureşel), ST 420 mp, SC 130 mp. Tel. 0741.565.573, 0257/252541. 149312
- **Vând casă** mică, 80 mp, singur în curte, garaj, 2 camere, bucătărie, baie, toate utilităţile, pe str. Emil Gârleanu, lângă UCECOM, la preţul de 30.000 Eur/negociabil. Tel. 0741.158.777. 176709
- **Vând casă** Pârneava, 6 camere, 5 băi, toate utilităţile. Preţ negociabil. Tel. 0257/ 280395. 126529
- **Vând casă** în Arad, cu grădină. Informaţii telefon 0257/283522. 168331
- **Vând casă** ultracentral cu 5 apartamente, S.teren- 490 mp, 0745.315.895. 145794
- **Vând casă** veche, str. Dorel Sibii, nr. 16A (fostă Grănicerilor), ST 575 mp, preţ 59.000 negociabil. Telefon 0745.582.015. 176231
- **Vând casă** 3 camere, bucătărie, baie, garaj, curte, grădină, 0721.798.647. 103062

## CASE-JUDEŢUL ARAD

- **Vând casă** (sălaş) cu grajd mare, înconjurat cu păşune, 12 ha în Nadaş plus maşină de teren înmatriculată, 17.000 euro. 0745.289.482, 0722.646.837. 179575
- **Vând casă** Macea 4 camere, baie, anexe.Telefon 0722.227.413. 118427
- **Vând casă** pentru demolare sau renovare Socodor nr.967, judeţul Arad, 1800 mp, preţ 6000 euro, 0740.644.498. 168808
- **Vând casă** în Cermei, 5 camere, bucătărie, baie, apă, canalizare. Tel. 0724.517.018, 0726.261.279. 156002
- **Vând casă** în Cermei, 5 camere, bucătărie, baie, apă, canalizare. Tel. 0724.517.018, 0726.261.279. 156002
- **Vând casă** în Ineu, Barbu Lăutaru nr. 4. Tel. 0744.698.583. 175088
- **Vând casă** în Răpsig. Informaţii 0728.132.533. 168932
- **Vând casă** în Sântana, cu etaj, curte mare, atelier 80 mp şi grădină mare. Tel. 0752.512.598. 126713
- **Vând casă** în Sântana, toate utilităţile, zonă bună. Telefon 0721.492.296, 0748.218.393. 170445
- **Vând în** Ineu casă centrală. Tel. 0740.982.898. 175259

## CASE-ALTE JUDEŢE

- **Vând casă** în Batania. Preţ 11.000 Eur. Tel. 0747.119.837. 159632

## CASE DE VACANŢĂ-ALTE JUDEŢE

- **Vând 2** case de vacanţă, distincte, 4.800 mp, apă, curent, livadă, lângă Moneasa. Tel. 0744.698.583. 175105

## SPAŢII COM-ARAD

- **Vând spaţiu** comercial 105 mp Micălaca, actual amenajat activitate sanitară, 70.000 euro/neg. 0728.032.395. 179480
- **Vând spaţiu** 135 mp în Micălaca zona 300, lângă Universitate. Preţ 59.000 Eur, 0720.276.455, 0749.337.580. 182472

## TERENURI LOCAL

- **Vând până** la 5 ha teren, front 82 m, PUZ aprobat pentru construcţii industriale, comerciale, servicii, 0732.733.623. 67519
- **Vând parcelă** 2500- 3500 mp, lângă centură, curent electric, PUZ aprobat pentru construcţii industriale, comerciale, servicii. Tel. 0732.733.623. 67440
- **Vând parcelă** 8.000- 15.000 mp, la centură, PUZ aprobat pentru construcţii hale, depozite, curent electric. Tel. 0732.733.623. 67544
- **Vând teren** agricol în Sânicolaul Mic, 0770.366.979, 0357/808732. 173788
- **Vând teren** pe colţ, în Gai, str. T. Corgheş 44, 720 mp, 90.000 euro, informaţii 0729.155.499. 132977
- **Vând teren** 1440 mp, cu FS- 20 ml, Micălaca, str. Stânjenel, cu casă mare nouă 80% finisată, 2 garaje, intrare auto, la preţul de 270.000 Eur, posibilităţi în rate. Tel. 0741.158.777. 176660
- **Vând teren** 44.200 mp, la drum naţional, Arad- Nădlac, preţ 22 Euro/mp. Telefon 0751.079.900. 149465
- **Vând vilă** zona UTA, construcţie nouă, str. Roşiori, 135.000 euro, tel. 0729.155.499. 132977
- **Vând 281** mp, în Gai, str. Manole 25, FS 16 ML, 50 euro/mp, tel. 0729.155.499. 132977
- **Vand teren** 900 mp Strada Milan Tabacovici 0756495707 921704
- **25.500- mp şoseaua** NĂDLAC, front- stradal, bun pensiune, parking- auto, 0722-257409. 176988

## TERENURI JUDEŢ

- **Vând loc** de casă la Livada, lângă primărie, 1.000 mp, la preţul pieţei cu CF. Tel. 0741.158.777. 176662
- **Vând loc** de casă Macea, central, telefon 0744.550.964. 179576
- **Vând loc** de casă în Bârzava. Tel. 0723.240.282. 179559
- **Vând pădure** foioase, 9 ha, la Şiria cu FS, la preţul de 2.500 Eur/negociabil. Tel. 0741.158.777. 176294
- **Vând teren** (loc de casă), 1.000 mp, Călugăreni, 12.500 Eur, 0722.606.448. 182464
- **Vând teren** arabil Şiria- Galşa, suprafaţa 1 ha+ 2 ha, în tarla 109, la preţul de 2.500 Eur/ha. Tel. 0741.158.777. 176189
- **Vând teren** arabil Măderat, cu FS la şosea, suprafaţa 1,29, la preţul 2.000 Eur/ ha/neg. Tel. 0741.158.777. 176291
- **Vând teren** în Pâncota spre Caporal Alexa 3,2 ha, FS la şosea, la preţul de 2.500 Eur. Tel. 0741.158.777. 176777
- **Vând teren** 500 mp utilităţi în Vladimirescu 8500 euro, 0748.144.548. 175231
- **Vând 575** mp teren intravilan, în Miniş, pe deal. Tel. 0723.550.038. 150189
- **21.200- mp GHIOROC,** zona LAS- VEGAS, bun pescărie, agrement, 0722- 257409. 177012

## IMOBILE CHIRII

- **Închiriez (vând),** apartament 2 camere, Vlaicu. Tel 0723.447.510, 0728.364.164. 162558
- **Închiriez apartament** 2- 3 camere, garsonieră sau casă pentru muncitori, 0723.308.286. 73978
- **Închiriez apartament** 2 camere, tot confortul, zona Gării. Tel. 0727.798.269. 119647
- **Închiriez apartament** ultracentral 2 camere, bucătărie, baie, debara, mobilat, utilat. Telefon 0745.315.895. 145794
- **Închiriez apartament** 3 camere, cu toate utilităţile, central. Inf. 0748.214.780. 162603
- **Închiriez apartament** 2 cam. zona Gării- Atrium, utilat, 190 euro, 0743700345. 168710
- **Închiriez apartament** 2 camere, Micălaca, 0746.174.540. 169138
- **Închiriez apartament** 2 camere, încălzire proprie, ultracentral. 100 euro nemobilat. ☎0722.875.922, 0753.479.589 174707
- **Închiriez apartament** 2 camere, Podgoria, mobilat, amenajat modern, 180 Eur. Tel. 0257/228411. 182471
- **Închiriez garsonieră** zona Uta, parter, nemobilată. Telefon 0771.955.935, 0771.830.559. 109491
- **Închiriez garsonieră** mobilată Vlaicu.Telefon 0744.589.976. 179439
- **Închiriez una- două** camere, intrări separate, aproape tramvai. Tel. 0753.490.692. 163634
- **Închiriez/ofer garsonieră** confort 1, Micălaca, mobilată, utilată, 0741.243.637, 0357/ 802294. 182451
- **Închiriez/Schimb garsonieră** conf.I, zona 300 cu Ap.2 camere+diferenţă, 0357/401316, 0729.849.434. 168705
- **Dau în** chirie apartament 2 camere mobilat Vlaicu; 3 camere central. Tel. 0726.289.694. 182466
- **Dau în** chirie garsonieră centrală, nemobilată, Arad. Tel. 0740.982.898. 175182
- **Dau în** chirie garsonieră. Preţ accesibil. Informaţii: 0740.978.151. 178138
- **Ofer spre** închiriere garsonieră, confort 1, Confecţii. Telefon 0741.587.791, 0746.389.952. 168186

## SPAŢII COM-ARAD

- **Închiriez hală** 500mp Parc Ind. Uta, 0257/ 272676, 0741.017.019. 179445
- **Închiriez spaţiu** comercial 87 mp, B- dul Revoluţiei nr.4 (vis- a- vis de BRD), 0727.798.269. 119515
- **Închiriez spaţiu** comercial pe Meţianu, 25 mp, telefon 0744.844.127. 169652
- **Închiriez spaţiu** comercial (cu vitrină), Vlaicu- Brezoianu, 45 mp, 200 Eur, 0744.849.390. 182468
- **Închiriez spaţiu** cu vad bun comercial, 60mp, termopan, clima.Telefon 0727.357.390. 168290
- **Închiriez spaţiu** parter+ demisol, 200 mp, str. Andrei Şaguna, nr. 80. Telefon 0745.582.015. 176290
- **Închiriez spaţiu** pentru magazin 25 mp, strada Poetului 27. Tel. 0741.103.182, 0752.268.686. 169822

## TEREN-JUDEŢUL ARAD

- **Cumpăr teren** arabil în Romgera Sântana, Zimandul Nou, Utviniş, plătesc banii jos în funcţie de suprafaţă, fertilitate între 2500-3500 euro/hectar. ☎0730.222.641. 132717

## OFERTE LOCURI DE MUNCĂ

- **Angajăm şofer** distribuitor pâine, domiciliul în Arad, permis cat.B. 0730.030.111. 162559
- **Angajăm şofer** distribuitor, vârsta 20-40 ani. CV la alin.cara@gmail.com 176293
- **Angajăm şoferi** pentru internaţional, dispecere. Telefon 0744.784.492. 179651
- **Angajăm şoferi** profesionişti cu experienţă, minim 2 ani, pentru comunitate. Telefon 0728.398.918. 168767
- **Angajăm agent** curăţenie, pentru 3 zile pe săptămână, telefon 0730.330.345. 168500
- **Angajăm barman** şi ospătar. Informaţii la telefon: 0741.024.020. 169815
- **Angajăm barman(ă)** zona Vlaicu. Telefon. 0745.102.375, 0257/274.959. 64092
- **Angajăm brutari** cu experienţă. Telefon 0744.236.146. 182463
- **Angajăm cofetar- patiser,** ajutor ospătar, femeie la curăţenie, ospătar, 0372.578.805. 176840
- **Angajăm cusătoare** în piele şi croitori pentru tapiţerie piele, acord individual. Telefon 0771.078.703. 168342
- **Angajăm mecanic** agricol şi ajutor magazioner mecanic. Telefon 0741.082.278. 159601
- **Angajăm muncitori** pentru producţie. Informaţii la telefon 0745.473.102. 175783
- **Angajăm vânzătoare** pentru minimarket, zona Micălaca 300. Tel. 0755.121.470, 0746.069.917. 164353
- **Angajăm vânzătoare** peste 35 ani, alimentara. Nu contează calificarea, 0357/436940. 167902
- **Angajăm vânzătoare pentru gheretă alimentară non- stop. Informaţii telefon 0724.046.575.** 182474
- **Angajez şofer** camion cu experienţă în trafic internaţional. Tel. 0748.686.731. 179591
- **Angajez barmană** pentru bar în Grădişte. Telefon 0740.198.100. 169814
- **Angajez coafeză,** manichiuristă- pedichiuristă, cosmeticiană- Pâncota, cu experienţă în domeniu, 0756.707.587. 170163
- **Angajez ospătari,** recepţioneri, telefon 0755.072.285. Relaţii între orele 9,00-14,00. 176188
- **Bar Cartier** Micălaca angajează personal. Informaţii 0722.774.907. 179476
- **Restaurant angajează** bucătar/bucătăreasă şi ajutor bucăr, ☎0771.788.281. 179473
- **S.C. angajează** confecţionere şi CTC-iste cu experienţă. Condiţii avantajoase. ☎0257/256.044. 169809
- **S.C. angajează:** sudor, lăcătuş, instalator, muncitori necalificaţi (şantier, înălţime, deplasare).0745.004.343. 174663
- **S.C. din** Sînicolau Mic angajează muncitori necalificaţi. Informaţii 0257/ 206.211. 148717

## PRESTĂRI SERVICII

- **A A** Acord Garanţie 2 ani reparaţii maşini spălat,0744.241.398, 0357/401569,0257/ 259146. 162551
- **Executăm lucrări** construcţii, interior/exterior, calitate, curăţenie, preţ negociabil! ☎0755.017.044. 162658
- **Execut: renovări** case, zugrăveli, faţade izolate, construcţii diverse, acoperişuri, 0751.704.282. 179617

## CONSTRUCŢII

- **Acasă balast,** nisip, sorturi, pământ, mreaniţă, 2- 5 MC, telefon 0741.972.216.130205
- **Aduc balast,** nisip, pământ, duc molozul, etc. 0745.036.969, 0722.389.480. 970052
- **Vând lemne** tăiate, întregi, deşeuri, rumeguş, nisip, balast, pământ 0742.900.530. 165604
- **Vând nisip,** balast, sort, mraniţă, pământ vegetal. Tel. 0743.320.930, 0720.512.478. 143189

## AUTO ROMÂNEŞTI

- **Vând Dacia** Logan nouă, 0 km, model Ambiance, preţ de nou 6.890, preţ de vânzare 5.500 Euro negociabil. Telefon 0744.427.876. 165635

## AUTO STRĂINE

- **Ford Escort,** Turbo Diesel, an 1995, cetăţean german vând Ford 1,8 L, 90 CP, 129.000 km reali, stare foarte bună, curată, 790 Eur/negociabil. Tel. 0728.665.759. 175887
- **Vând Matiz** 2007, 49.000 km, 800 cmc, benzină, argintiu, carte service, acte la zi, fără accident, MP 3 player telecomandă, AC 5 anvelope iarnă, 2.600 Euro, negociabil, 0763.682.057, 0747.020.919. 176029
- **Vând Renault** Laguna înmatriculat iunie 2010, stare f.bună, 2.750 euro/negociabil. ☎0756930649 169853

- **Vând VW** Passat 1,9 TDI, an fabricaţie 2006, fuul electric, unic proprietar, 117.000 km. Preţ 8.900 Eur. Tel. 0740.120.741, 0722.706.535. 179411

## GARAJE

- **Dau în** chirie 2 garaje, preţ convenabil, la casă. Număr telefon 0257/228253, 0744.404.421. 176221

## ELECTRONIC PLUS

- **Vând aparat** foto Canon. Informaţii 0728.132.533. 168928
- **VÂND ieftin electrocasnice second, lăzi, combine, maşini spălat haine, vase, uscătoare, televizoare, anvelope, vitrine comerciale. Rate angajaţilor, pensionarilor vârstă- boală, ☎0769.005.400.** 8694

## PIERDERI

- **Pierdut Abonament** CTP pe numele Obreja Elena. Îl declar nul. 179608
- **Pierdut Certificat** constatator nr. 15996 din data de 02.05.2007 aparţinând S.C. Apis S.R.L. Arad. Îl declar nul. 176036
- **Pierdut certificat** constatator nr. 34.784/ 10.09.2007, pentru SC Catamih Consulting SRL. Declar nul. 182422

## ANIMALE-PĂSĂRI DOMESTICE

- **Vând capră** cu ieduţă, 3 litri lapte/zi, preţ negociabil, 0751.310.425. 182453
- **Vând grăsuni** 30- 35 kg/buc., rasă de carne, 0744.855.910. 182457
- **Vând purcei** 10 săptămâni, porci de 60 kg, 0745.974.892, 0742.598.532. 179604
- **Vând 4** vaci Holstein, recent fătate. Tel. 0748.627.386. 179569
- **Vacă de** vânzare. Număr telefon 0740.508.539. 168731

## MAŞINI,UTILAJE,INSTALAŢII

- **Vând tractor** U650 cu remorcă auto, plug austriac şi grapă. Tel. 0743.388.204, 0257/ 373219. 164377
- **Vând 2** remorci, 5 tone, basculante. Tel. 0745.270.325. 166302
- **Vând:tractor U650** cu plug şi disc, diferite combine de recoltat, Microbus Mercedes 100MB, an fabricaţie 1991, platformă transport baloţi şi diferite utilaje agricole.Preţul la vedere.Telefon 0257/434982- Seara, 0757.465.562. 174554

## CITAŢII

- **Părâţii Cotoc** Ioan Lui Petru şi Cotoc Petru Lui Petru cu domiciliul necunoscut sunt citaţi la Judecătoria Gurahonţ dos. civil 39/238/2009- termen judecată 05.07.2011 în proces cu reclamantul Mateş Ioan, pentru uzucapiune. În caz de neprezentare se va judeca în absenţă. 179494

## DIVERSE

- **Cumpăr cositor,** nichel, argint, vaci şi porci graşi telefon 0741.134.368. 179490
- **Cumpăr fier,** cupru, alamă, argint, pene vechi/noi, viţei/vaci. 0741.435.116, 0746.404.475. 159589
- **Cumpăr pene** vechi, noi, cupru alamă, fier baterii, preţ bun. 0741.689.068. 130278
- **Cumpăr pene** vechi, noi, fier vechi, caroserii, preţ convenabil. Informaţii ☎0745.983.893. 165581
- **Cumpăr vaci** de tăiat, pene, cupru, alamă, aluminiu, nichel, cositor, baterii, radiatoare, fier, pastile argint, plumb. 0748.912.117. 179490
- **Cumpăr vaci** de tăiat, pene, cupru, alamă, aluminiu, nichel, cositor, baterii, radiatoare, fier, pastile argint, plumb. 0748.762.586. 179490
- **Lichidez mobilă** Lengel, peste 100 ani, casă, maşină BMW, an fabricaţie 2005, full extras. Număr telefon 0257/228253, 0744.401.421. 176218
- **Vând cărucior** (scaun) cu baterii pentru handicapaţi, aproape nou. Preţ bun. Telefon 0748.198.340. 166361
- **Vând convector** foarte bun şi boiler electric. Tel. 0746.960.501, 0257/515127. 179567
- **Vând scrumiere** metalice. Informaţii 0728.132.533. 168923


**Publicitate 0257-210.775**


## SERVICII FUNERARE


IN MEMORIAM

NON STOP!

**KUKI - servicii funerare complete**

Oferă toată gama de sicrie, accesorii şi servicii funerare la preţuri avantajoase. **Medic constatator al decesului.**

**• cameră toaletat • cameră frigorifică • capac frigorific**

***Ofertă sicriu brad complet echipat, cruce, transport capelă 550 lei***

Transport Intern şi Internaţional

Contact: Arad, str. Mihai Eminescu, nr. 4 (în curte)
Tel: 0257/211.929, mob: 0723343964
www.inmemoriamkuki.com

(H-698814)


## DECESE

Cu adâncă durere în suflet anunţăm decesul celui care a fost tată, socru, bunic şi străbunic

**CIOARSA GHEORGHE.**

Înmormântarea va avea loc astăzi, 27 iunie, ora 13,00, la cimitirul din comuna Şofronea. Dumnezeul să-l odihnească în pace!

**Familiile Petcov şi Mihuţa**

Cu multă durere în suflet, anunţ încetarea din viaţă a mamei mele,

**MARIA BULZAN.**

Priveghiul va avea loc, luni, 27 iunie, de la ora 19.00, la Capela Damian, a Cimitirul Eternitatea (UTA), iar înmormântarea va avea loc marţi, 28 iunie, de la ora 13.00.

**Fiica, Anca Bulzan**

Cu adâncă durere în suflet anunţăm decesul celei care a fost

**METZGER GABRIELLA - EVA,**
**în vârstă de 75 ani.**

Înmormântarea va avea loc astăzi, 27 iunie 2011, ora 17:00, la cimitirul din Sântana.

**Familia îndoliată**

Cu adâncă tristeţe în suflet anunţăm dispariţia fulgerătoare a celui care a fost

**inginer IVANOVICS ALEXANDRU ANDREI,**

iubitul nostru tată şi socru. Înmormântarea a avut loc duminică, 26 iunie 2011, la Cimitirul UTA.

**Familia Ivanovics**

Cu mare durere în suflet ne despărţim de mult iubitul nostru soţ, tată, bunic şi străbunic

**BURTA IACOB GIURIŢA,**
**în vârstă de 90 de ani, din Dezna.**

Te vom păstra în inimile noastre şi te vom iubi mereu. Dumnezeu să te odihnească în pace! Înmormântarea a avut loc sâmbătă, 25 iunie în Dezna.

**Familia îndoliată: Aurelia, Lenuţa, Maria, Viorel, Andreea, Mihai, Anamaria, Robi şi scumpul tău strănepot Brandon**

Cu profundă durere familia îndoliată anunţă plecarea dintre cei vii în ziua de vineri, 24 iunie 2011 a celui care a fost

**Inginer**

**DESIDERIU ŞTEFĂNESCU,**

pe care moartea l-a surprins la Clinica din Stuttgart după o îndelungată şi grea suferinţă. Înhumarea va avea loc la capela familiei din cimitirul Eternitatea din Arad, la o oră care se va anunţa ulterior.

## CONDOLEANŢE

Suntem alături de colegul nostru conf. univ. dr. Dorin Galea în momentele dificile ale trecerii în eternitate a dragului său tată. Sincere condoleanţe!

**Rector Lizica Mihuţ**

**MARIA,**
o să ne fie mereu dor de tine şi de sufletul tău bun. Dumnezeu să te odihnească în pace, iar ţie Anca să-ţi dea putere să treci peste nemiloasa încercare.
**Prof. Rodica şi Ioan Lazăr**

Un ultim omagiu pentru prietena noastră
**MARIA BULZAN.**
Dumnezeu să o odihnească!
**Familia Ciosescu Ani şi Jurcoi**

Cu mare tristeţe aducem un ultim omagiu celei care a fost cea mai dragă consăteană şi prietenă din copilărie
**MARIA BULZAN**
şi ne rugăm ca Dumnezeu să ajute pe fiica sa Anca şi sora Ana să-şi găsească liniştea şi alinarea. Dumnezeu s-o odihnească!
**Florica Pop şi familia**

**Colectivul Liceului CFR Arad** regretă trecerea în nefiinţă a doamnei
**MARIA BULZAN.**
Sincere condoleanţe!

**MARIA,**
ai plecat. Nu o să te uităm niciodată!
**Carmen, Dinu, Zava şi Izu**

Împărtăşim marea durere şi suntem alături de d-na învăţătoare Hanelore Pribac, în aceste momente grele pricinuite de decesul mamei dragi.
**Părinţii şi elevii clasei a V-a, Liceul German A. Muller Gutenbrunn**

Suntem alături de domnul Aurel Pănescu în profunda durere pricinuită de pierderea surorii. Sincere condoleanţe!
**Colegii de la SIF Banat Crişana**

Suntem alături de familia Brezoi în aceste momente grele pricinuite de decesul celui care a fost
**BREZOI DUMITRU.**
Sincere condoleanţe!
**Asociaţia Propr. Bloc. X. 11**

**Conducerea S.C. Arcons S.A. Arad şi colegii de serviciu,** adresează cele mai sincere condoleanţe d-lui Schipor Vasile, la decesul tatălui său drag. Dumnezeu să-l odihnească!

Suntem alături de Doamna Prof. Corina Coşeri în aceste momente grele pricinuite de decesul bunicii. Transmitem sincere condoleanţe!
**Colectivul Grupului Şcolar Transporturi Auto „Henri Coandă" Arad**

**Publicitate: 0257/210.775; 0257/280.904**

Suntem alături de colegul nostru Petre Toma la greaua încercare pricinuită de decesul mamei sale. Sincere condoleanţe!
**Colectivul S.C. Recons S.A.**

O inimă nespus de bună a încetat să bată, un suflet nobil s-a ridicat la cer, lăsând în urmă o imensă durere.
**BURTA IACOB GIURIŢA,**
ai fost cel mai bun bunic din lume! Dumnezeu să te odihnească în pace!
**Te vom iubi mereu, nepoatele Anamaria şi Andreea**

Suntem alături de Dana şi Marian Alexandru în marea durere pricinuită de moartea tatălui său.
**Familiile Oprea şi Fabriczki**

Un ultim omagiu celei care a fost
**GHIŢĂ MARIA (LICKER),**
bunică, mamă, soră admirabilă. Dumnezeu s-o odihnească în pace! Sincere condoleanţe familiei!
**Fraţii şi sora din Arad cu familiile**

## COMEMORĂRI

Azi 27 iunie 2011 se împlinesc 5 ani de când a plecat dintre noi cea mai bună mamă din lume
**MAIER ELISABETA,**
**din Grăniceri.**

Adâncă e durerea/Şi lacrimi curg mereu/Te vom păstra în suflet/Te vom iubi mereu. Nu te vom uita niciodată!
**Îndureraţi copiii: Mariana cu familia şi Ghiuri cu familia**

Scumpii noştri copii,
**OVIDIU**
şi
**CĂLIN,**
în loc să vă zicem La mulţi ani! în 26 iunie 2011, ne-am îndreptat paşii la căpătâiul vostru şi vă plângem neîncetat. Dumnezeu să vă odihnească în pace!
**Familia Hanga: Gabi, Maria, Petre, Gabriela şi Claudiu**

O lacrimă, o floare şi o lumânare pentru scumpa noastră mamă, soţie şi bunică
**BISORCA MARIA,**
pe care am pierdut-o de doi ani.
**Fiicele Dana, Galina, soţul Gheorghe şi nepotul Alex**

O rugăciune, o lumânare, o floare şi o dureroasă aducere aminte la 3 ani de la trecerea în nefiinţă a celui care a fost: soţ, tată, socru şi bunic
**UGRON GHEORGHE (GIGI).**
Dumnezeu să te odihnească în pace!
**Soţia Puşa, fiul Marius şi familia**

Se împlinesc 3 ani de imensă durere de când iubita noastră fiică
**SCHIPFER DOLLORES MONALISZA**
a plecat prea devreme în Ceruri, lăsându-ne singuri. Chipul tău luminos, plin de iubire şi de dragoste nu-l vom uita niciodată! Dumnezeu să te odihnească în pace!

**Veşnic nemângâiaţi, mami şi tati**

Draga noastră
**TUDOR FLORICA**
în loc de la mulţi ani, ţi-am pus un buchet de flori pe mormântul tău şi ne rugăm la bunul Dumnezeu să-ţi vegheze somnul etern pentru că ai avut un suflet bun. Nu te vom uita niciodată!
**Familia**

**Azi când ai fi împlinit 63 de ani scumpa noastră soţie şi mamă**
**VOIAN FLOAREA,**
în loc de bucurie ne-ai adus tristeţe şi un gol imens în inimile şi sufletele noastre. Lacrimile noastre îţi udă mormântul şi paşii noştri se îndreaptă spre cimitir în fiecare zi. Dumnezeu să te odihnească în pace!
**Soţul Pavel şi fiul Sorin**

În data de 27 iunie 2011 ai fi împlinit
**frumoasa vârstă de 63 ani draga noastră mamă, bunică şi soacră**
**VOIAN FLOAREA,**
dar în loc să-ţi spunem La mulţi ani! îţi punem la cruce o floare, aprindem o lumânare şi ne rugăm la Dumnezeu să-ţi dea odihnă veşnică, recunoştinţa şi dragostea ne vor îndruma paşii spre mormânt unde te vom plânge mereu.
**Nepotul Mădălin, fiul Florin şi nora Cornelia**

Astăzi se împlinesc 7 ani de la trecerea la cele veşnice a lui
**NELU ROŞU,**
**din Secusigiu.**
Dumnezeu să-l odihnească!
**Părinţii şi sora cu familia**

Un gând frumos de aducere aminte la împlinirea a 20 de ani de la plecarea în veşnicie a celei care a fost preaiubită soţie, mamă, bunică...

**CĂPĂŢÎNĂ FLORICA.**
La 20 de ani după plecarea ta înspre ţărmul de dincolo de Timp, te însoţim cu amintirea, cu dorul, cu lacrima –
**un fierbinte omagiu din partea famililor: Ostafi, Magu şi Alexandru Căpăţînă**

**Anunţurile de deces se publică GRATUIT!**

# 14 Oferte speciale

JURNAL ARĂDEAN

**SC TERAPEUTICA SA** — 25%

**Voucher**

Chirurgie laparoscopică de colecist

Preț clinică: ~~2000 lei~~
Stoc: 1 buc. Preț JURNAL : **1500 lei**

**Voucher** — 40%

**Hotel Moneasa**

1 saptamana ( luni-duminica) de relaxare cu masaj zilnic, piscine, sala de fitness si mic dejun

Preț hotel 2 pers: ~~840 lei~~
Stoc: 2 buc. Preț JURNAL : **504 lei**

Profesional Center — 25%

**Voucher**

Voucher pentru curs coafura

Stoc: 1 buc. Preț coafor: ~~1.500 lei~~
Preț JURNAL : **1.125 lei**

**SC TERAPEUTICA SA** — 25%

**Voucher**

Chirurgie laparoscopică de hernie

Preț clinică: ~~2000 lei~~
Stoc: 1 buc. Preț JURNAL : **1500 lei**

Profesional Center — 25%

**Voucher**

Voucher pentru curs cosmetica

Preț cosmetica: ~~1.500 lei~~
Stoc: 1 buc. Preț JURNAL : **1.125 lei**

Profesional Center — 25%

**Voucher**

Voucher pentru curs manichiura-unghii false

Preț manichiură: ~~1000 lei~~
Stoc: 1 buc. Preț JURNAL : **750 lei**

**SC TERAPEUTICA SA** — 25%

**Voucher**

Operatie cataractă + consultație + cristaline

Stoc: 2 buc. Preț clinică: ~~2000 lei~~
Preț JURNAL : **: 1500 lei**

**SC TERAPEUTICA SA** — 25%

**Voucher**

Implant MAMAR

Preț clinică: ~~8800 lei~~
Stoc: 1 buc. Preț JURNAL : **6600 lei**

**Voucher** — 40%

**Hotel Moneasa**

5 zile ( luni-vineri) perfecte pentru un teambuilding pe masura, paintball, biliar, piscine, sală de conferință, masaj, fitness și mic dejun

Preț hotel 1 pers: ~~800 lei~~
Stoc: 5 buc. Preț JURNAL : **480 lei**

PanoramicGym — 25%

**Voucher**

8 sedinte interval pana in ora 16

Preț salon: ~~108 lei~~
Stoc: 3 buc. Preț JURNAL : **81 lei**

PanoramicGym — 25%

**Voucher**

8 sedinte interval full( pana la ora 23)

Preț salon: ~~185 lei~~
Stoc: 3 buc. Preț JURNAL : **138.75 lei**

**Voucher** — 25%

KASTEL
Centru de Slăbire și Modelare corporală

1 sedinta ULTRALIPO ( liposuctie nechirurgicala)

Preț salon: ~~250 lei~~
Stoc: 3 buc. Preț JURNAL : **187.5 lei**

## REGULAMENT PE SCURT

### DE CE?

Pentru că cititorii noştri sunt cei mai importanţi şi dorim să le oferim avantaje!
Astfel ne-am propus să vă punem la dispoziţie oferte cu discounturi senzaţionale.
Urmăriţi în ediţiile cotidianului Jurnal Arădean ofertele noastre de top.

**Abonaţii la Jurnal Arădean au un discount suplimentar de 5% faţă de cel afişat.**

### CUM FUNCŢIONEAZĂ ?

Clienţii noştri îşi expun prin intermediul ziarului Jurnal Arădean ofertele speciale de care doar cititorii publicaţiei noastre pot beneficia.
Este foarte simplu : noi publicăm poza produsului, cu discountul aferent, clientul ne garantează un stoc minim, iar dumneavoastră trebuie doar să veniţi la sediul Jurnal Arădean, de pe Str. Poetului, nr. 1C, pavilion 36.
Aici trebuie să achitaţi contravaloarea obiectului (tariful Jurnal arădean, afişat la fiecare produs în parte).
**Aceste oferte sunt valabile trei săptămâni, în limita stocului disponibil.** Preţurile sunt exprimate în lei/ bucată şi conţin TVA.

De la noi primiţi un voucher pe care trebuie să îl prezentaţi atunci când ridicaţi produsul de la magazinul indicat.
Detalii: www.aradon.ro
Telefon: 0257/280.904
E-mail: timea.ujlaki@informmedia.ro; loredana.paun@informmedia.ro; olga.rotaru@informmedia.ro

***Primul venit este şi primul servit!***


**www.aradon.ro - citește și discută despre viața orașului tău**

Vino să vezi ce e nou în Arad

**AI NEVOIE DE BANI? EXISTĂ ALTERNATIVĂ!**

**SOLUȚIA ESTE LA NOI!**

**2000 EU.....22 EU/LUNĂ**

**5000 EU.....56 EU/LUNĂ**

**10.000 EU.....112 EU/LUNĂ**

**WORLD INVEST HOLDING S.R.L.**

BDUL REVOLUȚIEI NR 24, ET 1, AP.12 ☎ 0357-411-415; 0772-221-204

ORAR : L-V: 9-18; S: 9-13

(H-142904)



**S.C. ASTRA VAGOANE CĂLĂTORI S.A.**

angajează

**- ŞEF MANEVRĂ CFU**

**- MANEVRANT VAGOANE**

**- MECANIC LOCOMOTIVĂ**

Cv-urile se trimit la nr. fax 0257/258168 până la data de 01.07.2011 sau personal la sediul societăţii din Arad, Str.Petru Rares nr. 1-3

(H-179789)



Gi Group STAFFING a Gi Group company

Gi Group angajeaza, pentru clientii sai din industria automotive:

**Operatori Productie si Confectionere**

Oferta: salariu fix, bonusuri, tichete masa, trasport

Pentru mai multe detalii si programari, sunati la: 0730.808.034. CV-urile pot fi trimise la adresa arad@gigroup.com.ro sau depuse la sediul nostru din incinta Camerei de Comert si Industrie Arad, str. Closca, nr. 5.

(H-179601)


## Consiliul local al oraşului Ineu

cu sediul în Ineu, str.Republicii, nr.5, jud.Arad

**anunţă**

**scoaterea la licitaţie publică deschisă cu strigare pentru vanzarea unui imobil.**

Denumirea şi sediul vânzătorului: Consiliul local al oraşului Ineu, cu sediul în Ineu, str.Republicii, nr.5, jud. Arad ;

- Identificarea bunului imobil: teren de constructie in suprafata de 6000 mp. cu urmatoarele constructii: cabina poarta, magazie, platforma betonata si sopron metalic, aflat in proprietatea privata a Orasului Ineu, inscris in CF nr. 302163 a localitatii Ineu, cu nr. top. 1941/38;1941/39;1941/40;1941;41;1941/42;1941/43;1941/44;1941/45;
1941/46;1941/47;1941/48;1941/49;1941/50/1/2 , situat in Ineu, str. MIHAI EMINESCU , nr.1/C, preţul minim de pornire al licitaţiei este de 9.000 EURO;

- Locul, data şi ora începerii licitaţiei: 15.07.2011, începând cu ora 10,00.

Locul, data şi ora până la care se pot depune cererile de participare la licitaţie: 14.07.2011 , ora 16,00;

Garanţia de participare la licitaţie : 10% din valoarea minimă de pornire a licitaţiei;

Taxa de participare la licitaţie: 150 lei;

Preţul documentaţiei de licitaţie:150 lei;

Datele de contact ale persoanei desemnate să dea relaţii suplimentare: ing. Sima Radu, tel.0257/511550;

**PRIMARUL ORASULUI INEU ,**
**ing. NICOLAE MEHELEAN**

(H-174690)

## Consiliul local al oraşului Ineu

cu sediul în Ineu, str.Republicii, nr.5, jud.Arad

**anunţă**

**scoaterea la licitaţie publică deschisă cu strigare pentru inchirierea unui imobil.**

Denumirea şi sediul proprietarului -locatorului: Consiliul local al oraşului Ineu, cu sediul în Ineu, str.Republicii, nr.5, jud. Arad ;

- Identificarea bunului imobil: imobilul - constructie REMIZA(D29) , aflat in proprietatea publica a orasului Ineu, inscris in CF nr. 302162 a localitatii Ineu, cu nr. Top. 1941/38; 1941/39; 1941/40; 1941/41; 1941/42; 1941/43; 1941/44; 1941/45; 1941/46; 1941/47; 1941/48; 1941/49; 1941/50/1/1, situat in Ineu, str. MIHAI EMINESCU , nr.1 , cu destinatia de hala depozitare produse agricole si activitati conexe nepoluante, preţul de pornire al licitaţiei este de 203 EURO/imobil/luna.

- Locul , data şi ora începerii licitaţiei: 15.07.2011, începând cu ora 12,00.

Locul , data şi ora până la care se pot depune cererile de participare la licitaţie: 14.07.2011 , ora 16,00;

Garanţia de participare la licitaţie : 10% din valoarea minimă de pornire a licitaţiei ;

Taxa de participare la licitaţie: 300 lei;

Preţul documentaţiei de licitaţie: 300 lei;

Datele de contact ale persoanei desemnate să dea relaţii suplimentare: ing. Sima Radu, tel.0257/511550.

**PRIMARUL ORASULUI INEU ,**
**ing. NICOLAE MEHELEAN**

(H-174695)

## S.C. DIABAS BATA S.R.L.

titular al planului PUZ-EXTINDERE CARIERA DE PIATRĂ BATA, jud. ARAD, anunţă publicul interesat asupra audierii publice a raportului de mediu care va avea loc în data de 16 august 2011.

Prezentarea raportului de mediu se va face începând cu ora 15:00, la sediul Primăriei Bata, localitatea Bata, jud. Arad.

Autorităţi participante: ARPM Timişoara, APM Arad, Consiliul Judeţean Arad, Oficiul de Cadastru şi Publicitate Imobiliară Arad, Direcţia pentru Cultură şi Culte Arad, A.N. Apele Române-Administraţia Bazinală de Apă Mureş, Direcţia de Sănătate Publică Arad, Inspectoratul pentru Situaţii de Urgenţă Arad, Garda Naţională de Mediu - Comisariatul Judeţean Arad, Administraţia Naţională de Îmbunătăţiri Funciare Arad, Direcţia Silvică Arad, Inspectoratul Teritorial de Regim Silvic şi Vânătoare Oradea, Direcţia pentru Agricultură şi Dezvoltare Rurală Arad, Direcţia Regională de Drumuri şi Poduri Arad, Direcţia Sanitar Veterinară şi pentru Siguranţa Alimentelor Arad, Primăria Bata, Primăria Bârzava, Universitatea de Vest „Vasile Goldiş" Arad.

Dezbaterea este deschisă publicului interesat.

(H-162572)


**Publicitate:**

**0257/210.775; 0257/280.904**



**Mediasoft**

Arad, B-dul Decebal nr. 6
Tel/fax 0257-255886,
0770-356137, 0734-225612
medsoft@arad.ro, www.mediasoftarad.ro

Centru de Formare Profesională si Mediere a Muncii

Organizează **CURSURI** iniţiere si perfecţionare

Cursuri autorizate

1. Operator calculator electronic (COR 312201) 11.07.2011 (Windows, Word, Internet, baze de date)
2. Formator în educaţia adulţilor (COR 241205)-15.07.2011
3. Manager de proiect (COR 241919) – 01.07. 2011
4. Contabilitate generală (COR 343302) – 27.06. 2011
5. Secretară (COR 411503) – 11.07.2011
6. Utilizare Excel (calcul tabelar)- 04.07.2011
7. Utilizare Power Point, HTML(pagini Web)
8. Utilizare Access (baze de date)
9. LIMBI MODERNE – din 27.06.2011 (engleză, germană, italiană, franceza, spaniolă)
10. Limba română pentru străini

Dipomă de absolvire MEC

(H-179570)

**În premieră pe ţară Maica MARIA**

a sosit din ţara sfântă Ierusalim cu cele mai puternice slujbe, rugăciuni şi masluri sfinte numai de **ea** ştiute. **Maica MARIA** a fost atestată de cei mai mari episcopi ai mănăstirii, cu cele mai multe cazuri rezolvate, pentru a vă ajuta în orice problemă indiferent de gravitatea cazului.

Mulţumiri: Radu S. din Ineu de Arad, am apelat şi eu cu credinţă în Dumnezeu la **Maica MARIA** pentru a-mi dezlega cununia şi să mă pot căsători cu femeia iubită. În mai puţin de 6 zile dânsa m-a ajutat şi acum visul meu s-a împlinit.

Tunde din Marghita, aflând de la mai multe persoane de puterea **Maici MARIA** am apelat şi eu. Aveam mari prebleme în afaceri şi totodată şi în familie, iar prin harul şi puterile dânsei viaţa mea s-a schimbat din rău în bine.

Apelaţi şi dvs. pentru a vă convinge de harul **Maicii MARIA**. Vă poate ajuta în dragoste, afaceri, sănătate, înţelegere în familie, spor, dezlegări de blesteme şi farmece.

**Tel. 0751/502-811.**

(H-174983)



AZOMA **SC AZOMA SA**

angajeaza **bucatar/bucatareasa**

cu experienta.

Informatii la tel. 0257/288.732 sau la sediul societatii: Arad,Str.Steagului nr.1

(H-179793)



**SC CONAR SA ARAD**

Angajează **CONTABIL**

pentru evidenţă primară – staţie de betoane Micalaca

***Informaţii suplimentare la tel: 0257 289 021***

(H-179794)



Compania Portugheza MonteAdriano Sucursala Romania angajeaza operatori pe raza judetului Arad:

- **Operatori Autograder – 2 posturi;**
- **1 Operator – Buldozer.**

**Conditii minime:**

candidatul trebuie sa aiba minim 3 ani experienta in domeniu. Pentru alte detalii ne puteti contacta la numarul de telefon: 0749 177 926 sau sa trimiteti CV in limba romana pe adresa **office@monteadriano.ro; hr@monteadriano.ro.**

**Persoana de contact: Dacian Micu**

MonteAdriano

(H-174565)



**S.C. SIRE S.R.L.**

din Arad, Calea Zimandului F.N.

**angajează**

**OPERATORI ASAMBLARE CABLAJE - FEMEI**

Condiţii: minim 10 clase sau şcoală profesională.

***Informaţii suplimentare la telefon: 0257/218.748 sau la sediu.***

(H-169463)



**Program mica publicitate:** pe B-dul Revoluţiei, nr. 81 luni-vineri: 8.00-18.00, duminică: 9.00-13.00, pe Poetului 1C (hala 36): luni-vineri: 9.00-16.00.

**Talon valabil până în 30 iunie 2011**

**EVIDENȚIAZĂ-TE!**

**Text:** **DATA apariției:.....**

.....

.....

.....

.....

.....

.....

.....

**Date personale:**

**Nume şi Prenume:**

**Telefon:**

**Buletin de identitate:**

**TALON + PREȚUL CATEGORIEI AFERENTE**

Anunțurile se preiau zilnic, la ghişeu, până în ora 16[00], după această oră, se pot prelua doar prin intermediul sistemului online de preluare al anunțurilor disponibil pe www.jurnalaradean.ro . Anunțurile de mică publicitate din Jurnal Arădean se publică pe baza talonului din ziar

Redacția nu își asumă responsabilitatea pentru conținutul anunțurilor de mică publicitate!

JURNAL ARĂDEAN

# Incendiile fac ravagii în SUA

**WASHINGTON.** Autoritățile din statul american North Carolina au declarat stare de urgență, din cauza incendiilor care afectează aproape 30.000 de hectare de vegetație, informează CNN.

„Vreau să-i asigur pe locuitorii din North Carolina că divizia silvică și agențiile partenere depun eforturi pentru a controla incendiile din estul statului", a afirmat guvernatorul Beverly Perdue.

Autoritățile au emis alerte privind calitatea aerului în 12 comitate, din cauza concentrației mari de particule de cenușă din aer.

Incendiile, un dezastru FOTO: EPA

Incendiile, izbucnite într-o perioadă de secetă și intensificate de vântul puternic, afectează circa 20.000 de hectare de vegetație din rezervația naturală Alligator River și peste 8.000 de hectare în comitatele Pender și Bladen.

## Promovare cu riscuri a turismului

**MANSOURA.** Un egiptean înarmat doar cu o bucată de lemn și o antenă parabolică a intrat în cușca unui leu. Motivul? Omul a vrut să promoveze astfel turismul egiptean. Zeci de curioși au călătorit către orașul Mansoura, unde egipteanul Sayed al-Essawy a provocat leul la luptă. Confruntarea a fost scurtă - inițial, animalul n-a părut prea interesat, dar s-a repezit asupra adversarului când acesta a încercat să-i prindă un steag de coadă. Din fericie, bărbatul a ieșit nevătămat din cușcă.

Prințesa Diana FOTO: FAN

## Rochia Dianei, la licitație

**LONDRA.** Rochia pe care prințesa Diana a purtat-o în seara în care a dansat cu actorul John Travolta, la un dineu organizat la Casa Albă, a fost vândută la licitație cu fabuloasa sumă de 821.000 de dolari. Momentul în care cei doi au dansat a rămas unul memorabil. Pozele de pe ringul de dans au ținut prima pagină a multor publicații. Rochia fără umeri, din catifea albastră, a fost creată de designerul Victor Edelstein.

# Oprah, doctor în educație

**HOLYWOOD.** Oprah Winfrey e doctor în educație! Chiar dacă nu și-a petrecut ultimii ani studiind, vedeta a primit un doctorat onorific de la o Universitate sud-africană. Peste 4000 de oameni s-au adunat în fața universității, ca să o vadă pe Oprah când își ia diploma. Vedeta a urcat pe scenă, în uralele publicului, îmbrăcată în robă de absolvent.

Pe scenă, Oprah a fost atât de emoționată încît a izbucnit în lacrimi. A reușit totuși să facă față ceremoniei până la final și să-și ia diploma onorifică în aplauzele admiratorilor.

Oprah FOTO: EPA

# Milioane date pentru Billy the Kid

**DENVER.** Singura fotografie a banditului american Billy the Kid, aflat la o vârstă adultă, a fost vândută la licitație, sâmbătă, pentru suma de 2,3 milioane de dolari, informează AFP. Cel mai renumit bandit din Vestul îndepărtat american a plătit 25 de cenți pentru a se fotografia în fața unei cârciumi din New Mexico, la sfârșitul anului 1880 sau începutul anului 1881.

Miliardarul american William Koch a cumpărat această fotografie în cadrul licitației „Old West Show and Auction", organizată anual în orașul Denver din statul american Colorado. Fotografia era estimată la un preț de 150.000 de dolari.

Fotografia, cu dimensiunile de 5 centimetri pe 8 centimetri, imprimată pe o placă de metal, reprezintă singurul portret cunoscut al lui Billy the Kid la vârstă adultă, al cărui nume real era William Bonney, dar care a folosit și alte câteva pseudonime, precum Henry Antrim și Henry McCarty. Banditul, care, potrivit legendei, ar fi ucis 21 de oameni - câte unul pentru fiecare an din viața lui - a fost el însuși ucis de gloanțele unui șerif din New Mexico, în iulie 1881.

www.aradon.ro
Mai multe poze cu Mihaela

**MIHAELA**
Pasiunile ei sunt dansul și muzica.

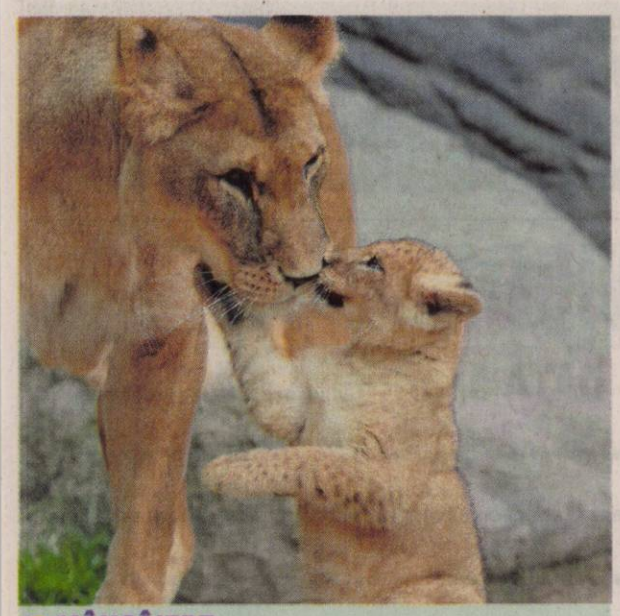

**MÂNGÂIERE**
Leoaica Tembesi îi oferă protecție și iubire micului său puiuț, venit pe lume pe 31 martie la Parcului de Animale din Hagenbeck, Hamburg. FOTO: EPA

# Un asteroid trece pe lângă Terra

**Astăzi, un asteroid nou descoperit va trece la foarte mică distanță de Pământ.**

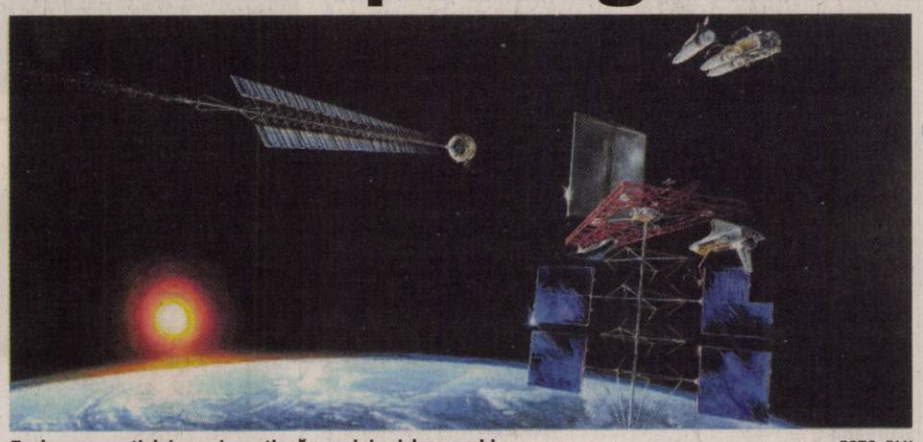

Explorarea spațiului cosmic continuă cu noi și noi descoperiri FOTO: FAN

**PASADENA.** Specialiștii de la NASA (Administratia Națională a Aeronauticii și Sopațiului) au anunțat că un asteroid descoperit recent, denumit 2011 MD, va trece la mică distanță de Terra, luni, însă această apropiere nu prezintă niciun motiv de îngrijorare, deoarece nu există riscul unei coliziuni, informează huffingtonpost.com.

Potrivit Near-Earth Object Program Office, lansat de NASA, asteroidul 2011 MD va trece la o distanță de 7.500 de mile (12.000 de kilometri) de Terra, deasupra părții de sud a Oceanului Atlantic, în jurul orei 6.30 (ora locală, n.r.).

Deși acest asteroid va trece destul de aproape de Terra, el nu deține recordul în ceea ce privește apropierea de planeta noastră. La începutul acestui an, un asteroid de mici dimensiuni a trecut la o distanță mult mai mică de Terra - 3.400 de mile (5.471 de kilometri).

Asteroidul 2011 MD are o lungime de 33 de picioare (10 metri) și a fost descoperit săptămâna trecută cu ajutorul unui telescop amplasat în statul american New Mexico. Oamenii de știință spun că asteroizi de aceste dimensiuni trec prin apropierea Pământului în medie la fiecare șase ani. Asteroidul 2001 MD va fi suficient de strălucitor pentru a putea fi văzut, pentru o scurtă perioadă de timp, cu telescoape de dimensiuni medii, conform informațiilor publicate de paginile de internet de specialitate.

SURSA MEDIAFAX

# Averea lui Columbo

**BEVERLY HILLS.** Peter Falk, actorul american faimos pentru rolul detectivului Columbo, a murit la vârsta de 83 de ani, relatează BBC. El i-a lăsat moștenire soției sale o avere de 5 milioane de dolari. Peter Falk, a cerut în testament ca partea cea mai mare a averii lui să revină soției sale Shera, cu care a fost căsătorit timp de 33 de ani. „Casa în care cei doi au locuit, obiecte de artă, conturi de investiții i-au revenit lui Shera. Peter a lăsat moștenire o sumă de câteva sute de mii de dolari celor două fiice ale sale, adoptate în timpul primei lui căsătorii", a precizat o sursă. În testamentul său, Peter Falk a mai trecut o clauză specială, prin care actorul a cerut ca, în cazul în care unul dintre moștenitori contestă testamentul, acel moștenitor să își piardă automat partea de moștenire.

Peter Falk FOTO:EPA

# Primul tatuaj la 42 de ani

**HOLLYWOOD.** Jennifer Aniston adoptă stilul noului său iubit Justin Theroux, printr-un tatuaj - primul din viața sa.

Actrița de 42 de ani și-a făcut de curând un tatuaj delicat pe piciorul drept, care abia se vede din cauza pantofilor. Jennifer a fost poate încurajată de Justin, care este plin de tatuaje, pe tot corpul.

Relația dintre cei doi are doar câteva săptămâni, însă acesta este un semn că lucrurile sunt serioase între ei.

SURSA MEDIAFAX

Jennifer Aniston FOTO: EPA

## Au legalizat căsătoriile

**NEW YORK.** Guvernatorul de New York, Andrew Cuomo, a aprobat legalizarea căsătoriilor între persoane de același sex în acest stat.

Soarta proiectului de lege a fost nesigură până la votul din Senat, când patru republicani s-au alăturat democraților și proiectul a fost aprobat cu 33 voturi pentru. „Nu-i pot nega unei persoane - plătitor de taxe, muncitor, om al districtului meu și al statului New York - aceleași drepturi pe care le am eu și cu soția mea", a spus republicanul Mark Grisanti.

SURSA MEDIAFAX

FONDAT 1989, APARE LA ARAD, TEL. 0257/281.802, E-MAIL: REDACTIA.JURNALARADEAN@INFORMMEDIA.RO; PUBLICITATE.JURNALARADEAN@INFORMMEDIA.RO

**Marius Ţucudean, amfitrionul Cupei Cotta**
PAGINA 9

JURNAL ARĂDEAN

Laura Drăgoescu a semnat cu ICIM
PAGINA 9

MARŢI
28 IUNIE 2011
ANUL XXIII, NR. 6346
16 PAGINI - 1,2 LEI

**21°** Temperaturile se vor situa între 15 şi 21 grade. Vântul va sufla cu 23 km/h

DIMINEAŢA AMIAZA SEARA

# Fără peţitori la Cultură

**Viitorul post de manager peste noul teatru, rezultat din absorbţia Marionetelor de către Teatrul Clasic, nu are încă niciun pretendent.**

ARAD. Nu există încă nici pretendenți anunțați pentru viitorul fotoliu de manager peste noua instituție de cultură din Arad, nici favoriți ai Puterii pentru acest post. Cel puțin acestea sunt informațiile pe care le-am aflat în sânul Primăriei Arad, într-unul dintre cele mai fierbinți momente culturale: unificarea Teatrului Ioan Slavici cu Teatrul de Marionete prin absorbția celui din urmă de către prima instituție. Anunțul de unificare a fost făcut de Primăria Arad, așa cum ați putut citi în ziarul nostru, în week-end, atunci când s-a anunțat faptul că proiectul care face vorbire de aceste acțiuni se află la transparență decizională. Actul vorbește de reorganizarea a două instituții publice aflate sub autoritatea CLM Arad. Mai exact, de comasarea prin absorbție de către Teatrul Clasic Ioan Slavici Arad a Teatrului de Marionete Arad. După absorbție, Teatrul de Marionete, care în urmă cu niciun an a absorbit Casa de Cultură a Municipiului, se va considera desființat, patrimoniul Teatrului Ioan Slavici urmând a se majora în mod corespunzător. Personalul instituției desființate va fi preluat de către teatru, în limita posturilor aprobate pentru noua instituție. Tot în actul supus acum transparenței, executivul le cere aleșilor să aprobe noul stat de funcții și noua organigramă a instituției, dar și influențele asupra bugetului de venituri și cheltuieli al Teatrului Ioan Slavici, rezultate în urma absorbției. Iar odată cu acestea, și noul fotoliu de manager peste cele două instituții unificate. /P.3

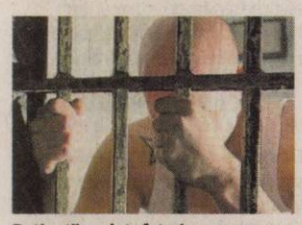

Deţinuţii au dat sfaturi FOTO:FAN

## Traficanţi vs. tineri arădeni

ARAD. Cinci traficanți de droguri, încarcerați în Penitenciarul de Maximă Siguranță Arad, au acceptat să stea de vorbă cu tinerii arădeni în ideea de a-i convinge să nu se apuce de stupefiante. Fiecare dintre deținuți și-a povestit viața și greșelile care l-au dus în închisoare. /P.8

## Lucrări scumpite de... neprevăzut

ARAD. Licitațiile de lucrări și situațiile neprevăzute au determinat majorarea fondurilor necesare pentru investiții cu sute de mii de euro. Investițiile stabilite a se realiza în cursul acestui an de către Compania de Apă vor suferi modificări. /P.3

Ştrandurile din Ungaria FOTO: FAN

## Investiţie pentru o staţiune

ARAD. Pecica ar urma să devină o super stațiune termală, depășindu-le pe cele din Ungaria, conform planurilor de investiții ale Ministerului Dezvoltării Regionale și Turismului. /P.6

**COMERCIAL**

Evoluţia investiţiilor în centrele comerciale.

Grafica: Jurnal arădean sursa: Capital

11133
9 771220 748027

**BLOCAJ**

**Activiştii Greenpeace au adus tone de cărbune la Johannesburg**
Pentru că doresc ca administrația să înceteze exploatarea cărbunelui, activiștii Greenpeace din Africa de Sud au adus tone de cărbune în fața parcului Eskom Megawatt din Johannesburg. FOTO:EPA

# Schimbări în sânul Inspectoratului de Poliţie

**Propunerea IPJ Arad pentru reorganizarea poliţiei rurale: secţii de poliţie în judeţ.**

ARAD. În două săptămâni s-ar putea să avem secții de poliție în mediul rural. Și asta după ce la nivelul județului nostru, Inspectoratul de Poliție al Județului (IPJ) Arad a propus Ministerului Administrației și Internelor o schemă de reorganizare a poliției rurale. În fapt, toate IPJ-urile din țară au fost nevoite să vină cu astfel de propuneri, adaptate la nevoile și cerințele fiecărui județ. Se așteaptă ca, în maximum două săptămâni, propunerile de reorganizare a polițiilor rurale din țară să fie aprobate. În propunerea înaintată ministerului de către IPJ Arad se arată că zece astfel de secții de poliție vor fi nou create în mediul rural. Conform propunerii, ar urma ca în Arad, Lipova, Săvârșin, Gurahonț, Sebiș, Beliu, Ineu, Chișineu Criș, Sintea Mare și Pecica să fie înființate secții, polițiștii de la posturile de poliție din zonele învecinate urmând a fi mutați aici. „Am înaintat propunerea noastră către Ministerul Administrației și Internelor. Propunerile au fost făcute de fiecare inspectorat de poliție din țară, în funcție de nevoi și cerințe. Așteptăm ca în două săptămâni cel mai probabil să primim răspuns de la minister'", a declarat comisarul șef Nicolae Bătrîn, șeful IPJ Arad. /P.8

A fost dus la spital FOTO:A.G.

## Cintei: Majorat terminat la spital

CINTEI. Un chef de majorat a degenerat într-o bătaie în toată regula, cu pumni, picioare și bâte. Scandalul a fost provocat de patru persoane neinvitate la petrecere. Unul dintre invitați a ajuns la spital, la Timișoara, iar agresorii au fost identificați și anchetați. /P.8

## Conflict pentru puterea locală

GURAHONŢ. Primarul din Sebiș și cel din Gurahonț se contrează pentru amplasarea instituțiilor în localitățile lor și, implicit, a influenței fiecăruia în zonă. Conflictul dintre Gheorghe Feieș și Ioan Florea a fost reaprins odată cu inaugurarea sediului APIA din Gurahonț. /P.6

## S-a sinucis la 72 de ani

FRUMUŞENI. O femeie ajunsă la venerabila vârstă de 72 de ani a ales să își pună capăt zilelor aruncându-se în fântâna din propria curte. Pompierii arădeni au fost chemați să recupereze cadavrul de pe fundul puțului. /P.8

„Alb-roşiii" au licenţă FOTO:A.H.

## Veştile bune se adună la UTA

ARAD. După ce a avut câștig de cauză în instanță, în procesul intentat de Adrian Zăhoi și Ioan Biriș, conducerea FC UTA are încă un motiv de satisfacție: clubul a primit, ieri, licența pentru liga a doua. /P.9

e-mail: info@universulverde.ro;
www.universulverde.ro
Arad, Str. Pădurii nr. 24, (Piaţa Obor),
Tel: 0257 270 090, 0357 408 344,
Fax: 0357 408 345

SC UNIVERSUL VERDE SRL

- Realizăm şi întreţinem spaţii verzi
- Montăm gazon rulat
- Realizăm sisteme de irigaţie
- Punem la dispoziţie toată gama de arbori şi arbuşti ornamentali

Universul Verde

(H-962777)

**OCHIUL FIX AL BACULUI**

Prima probă a bacalaureatului, cea la limba și literatura română, a trecut. Absolvenții de liceu și-au scris sub ochiul camerelor web lucrările. Singurele probleme au fost în județ unde doi elevi au fost eliminați din examen pentru că au încercat să copieze. /P.11 FOTO: M.A.

## REMEMBER: 28 IUNIE

**1577** S-a născut pictorul flamand Petrus Paulus Rubens (d. 1640)

**1712** S-a născut Jean Jacques Rousseau, scriitor şi filosof (d. 1778)

**1867** S-a născut Luigi Pirandello, dramaturg, prozator italian, laureat al Premiului Nobel pentru Literatură (d. 1936)

**1873** A murit Andrei Şaguna, mitropolit al Transilvaniei (n. 1809)

**1912** S-a născut dirijorul Sergiu Celibidache (d. 1996)

**1916** A murit Ştefan Luchian, pictor român (n. 1868)

**1919** A fost încheiat Tratatul de pace de la Versailles

**1928** S-a născut Paul Urmuzescu, compozitor şi regizor

Sergiu Celibidache

**1940** România a fost silită să cedeze Basarabia şi nordul Bucovinei

**1951** S-a născut poetul Virgil Mihaiu

**1954** S-a născut actorul de teatru şi film Mircea Rusu

**1959** S-a născut criticul de film Alex Leo Şerban

## AU PLECAT DINTRE NOI

**Funaru Adriana (1956),** Breban Mircea Ionel Florin (1936), Cioarsa Gheorghe (1921), Bădean Lena (1962), Metzger Gabriella Eva (1936), Trandafir Raveca (1949), Codoş Petru (1955), Covaci Andrei (1931), Kavacs Ioan (1925).

## TELEFOANE UTILE

☎INFORMAŢII TELEFONICE: 118.932; ROBOT: 1958; ☎APEL UNIC DE URGENŢĂ (SALVARE, POLIŢIE; Pompieri): 112; ☎PRIMARIA MUNICIPIULUI ARAD: Program de relaţii cu publicul (camera 5) luni-vineri între orele 8-20. Tel.: 0257/284.744; tel. centrala: 0257/281.850; ☎S.C. E.ON GAZ ROMÂNIA - Sucursala Arad - Dispecerat şi intervenţie telefon:0357/403.321;☎ DERANJAMENTE CURENT ELECTRIC: 0257/929;☎ INFORMAŢII CFR: 0257/231.777; ☎PROTECŢIA CONSUMATORULUI: B-dul Revoluţiei, nr. 50. Telefon: 0257/257.049; ☎GOSPODĂRIREA COMUNALĂ ARAD S.A.: 0257/270.352; 0729-009.033; 0257/270.352; ☎POLIŢIA DE FRONTIERĂ: 1959; ☎SC CET (Dispecerat şi intervenţie termoficare): 0357/412.244; 0257/ 231.367; 0357/412.233; ☎POLIŢIA LOCALĂ: 0257/939.

## SUDOKU

**REGULI:** În fiecare bloc sunt câteva cifre între 1 şi 9, stabilite dinainte. Acestea trebuie completate cu cifrele lipsă, în aşa fel încât fiecare număr să figureze o singură dată. De asemenea, cifrele de la 1 la 9 trebuie să figureze o singură dată atât pe rândurile orizontale cât şi pe coloanele verticale ale celor nouă blocuri luate împreună.

**ÎNCEPĂTORI**

| | | | | | | | | |
|---|---|---|---|---|---|---|---|---|
| 8 | 6 | | | | | | 9 | |
| 7 | | | | | 6 | | 1 | 3 |
| | | 9 | 3 | | 4 | | | 6 |
| | | 6 | | | 7 | 1 | | 8 |
| | | | | | 2 | 3 | 6 | 7 |
| | 8 | 7 | 1 | 6 | | 9 | | |
| | | | 6 | 3 | 9 | | 2 | |
| | 4 | | | 1 | | 8 | 3 | |
| | 9 | 5 | 4 | 2 | | | | |

**AVANSAŢI**

| | | | | | | | | |
|---|---|---|---|---|---|---|---|---|
| 6 | 7 | | | | | | | |
| 4 | | | | | 7 | | 2 | 8 |
| | | 1 | 8 | | 5 | | | 7 |
| | | 7 | | | 4 | 2 | | |
| | | | | | | 8 | 7 | 4 |
| | 6 | 4 | 2 | | | 1 | | |
| | | | 7 | 8 | 1 | | 3 | |
| | 5 | | | 2 | | 6 | | |
| | 1 | 9 | 5 | 3 | | | | |

Soluţiile jocurilor din numărul precedent:

**ÎNCEPĂTORI**

| | | | | | | | | |
|---|---|---|---|---|---|---|---|---|
| 4 | 3 | 2 | 1 | 9 | 8 | 5 | 6 | 7 |
| 7 | 8 | 1 | 6 | 3 | 5 | 4 | 2 | 9 |
| 6 | 5 | 9 | 2 | 7 | 4 | 3 | 8 | 1 |
| 8 | 9 | 6 | 5 | 1 | 3 | 2 | 7 | 4 |
| 5 | 1 | 7 | 4 | 6 | 2 | 9 | 3 | 8 |
| 3 | 2 | 4 | 9 | 8 | 7 | 6 | 1 | 5 |
| 2 | 4 | 8 | 3 | 5 | 1 | 7 | 9 | 6 |
| 1 | 6 | 5 | 7 | 2 | 9 | 8 | 4 | 3 |
| 9 | 7 | 3 | 8 | 4 | 6 | 1 | 5 | 2 |

**AVANSAŢI**

| | | | | | | | | |
|---|---|---|---|---|---|---|---|---|
| 5 | 8 | 3 | 2 | 1 | 6 | 9 | 7 | 4 |
| 4 | 6 | 2 | 7 | 8 | 9 | 5 | 3 | 1 |
| 7 | 9 | 1 | 3 | 4 | 5 | 8 | 6 | 2 |
| 6 | 1 | 7 | 9 | 2 | 8 | 3 | 4 | 5 |
| 9 | 2 | 4 | 5 | 7 | 3 | 1 | 8 | 6 |
| 8 | 3 | 5 | 1 | 6 | 4 | 7 | 2 | 9 |
| 3 | 5 | 6 | 8 | 9 | 2 | 4 | 1 | 7 |
| 2 | 7 | 9 | 4 | 3 | 1 | 6 | 5 | 8 |
| 1 | 4 | 8 | 6 | 5 | 7 | 2 | 9 | 3 |

# UNDE MERGEM în Arad

## CINEMA

**DACIA** Tanti (România), ora 14:00, 17:00; 20

**CINEMA CITY**

Apă pentru elefanţi, orele 16:20, 19:00, 21:40

Domnişoare de onoare, orele 16:10, 21:00

Furios şi iute în viteza a 5-a: Jaful de la Rio, orele 15:00, 17:50, 20:40

Iubit de împrumut, orele 14:00, 18:50

Kung Fu Panda 2 - 3D dublat, orele14:30, 17:10, 18:30

Kung Fu Panda 2 – 3D, orele 20:30, 22:30

Marea Mahmureală 2, orele 13:50, 16:00, 18:10, 20:20, 22:40

Marea Mahmureală 2 – digital, orele 13:10, 15:20, 17:30, 19:40, 21:50

Pinguinii d-lui Popper -digital, orele 14.00, 16.00, 18.00, 20.00, 22.00.

Piraţii din Caraibe: Pe ape şi mai tulburi 3D, orele 13:40, 14:40, 16:20, 17:20, 19:10, 20:10, 22:00

Rio 3D, ora 13:10

Thor 3D, ora 19:10

Ursul, ora 14:10

X-Men: Cei Dintâi, orele 14:10, 16:50, 19:30, 22:10

## EXPOZIŢII

**GALERIILE DE ARTĂ „DELTA":** „Sculptura azi. 4 discursuri" (9-17)

**GALERIA DE ARTĂ „ALFA"** (B-dul Revoluţiei, nr. 90): „Târg de artă, Arad 2011" (9-17)

**SALA CLIO** (str. Horea, nr. 8):Expoziţie de pictură a artistului Karl Robert Perko(9-17)

**LIBRĂRIILE CĂRTUREŞTI:** Expoziţie de pictură a artistului Dan Merişca

**COMPLEXUL MUZEAL ARAD** (Palatul Cultural, Piaţa G. Enescu 1): Expoziţie de reptile vii, deschisă în cadrul Secţiei Ştiinţele Naturii (orele 9-17)

**MUZEUL DE ARTĂ ARAD** (str. Gh. Popa 2-4, et. II - Sala Ovidiu Maitec): Expoziţia "RĂSCRUCI" a artiştilor vizuali Mihail Trifan şi Silviu Barsanu (9-17).

**MUZEUL DE ARTĂ ARAD** (str. Gh. Popa 2-4, et. II): Expoziţia de etnografie „Ouă de Paşti din Bucovina" (9-17)

**GALERIA TAKACS** (str. Lucian Blaga): „Lumină şi culoare" de Flory Takacs (9-17)

## PIEŢE, TÂRGURI

Astăzi este zi de piaţă la Sebiş, Almaş, Apateu, Semlac, Sântana, Şilindia, Vârfurile. Târguri săptămânale se desfăşoară astăzi la Chişineu-Criş, Almaş, Şilindia şi Vârfurile.

## HOROSCOP

**BERBECUL** (III.21.-IV.20.)

Dimineaţa sunteţi nemulţumit din cauza unui partener de afaceri, care vă invidiază. Cel mai bun lucru este să vă prefaceţi că nu observaţi nimic.

**GEMENII** (V.21.-VI.21.)

Dacă vă pregătiţi să plecaţi într-o călătorie, puteţi fi liniştit: totul vă merge conform planurilor. Relaţiile cu prietenii sunt excelente.

**LEUL** (VII.23.-VIII.23.)

Un bărbat mai în vârstă din familie vă ajută să clarificaţi o neînţelegere cu persoana iubită, apărută din cauza problemelor financiare.

**BALANŢA** (IX.24.-X.23.)

Sunteţi plin de energie şi aveţi puterea să terminaţi o lucrare începută mai demult. Nu vă grăbiţi să refuzaţi propunerea de colaborare a unui prieten!

**SĂGETĂTORUL** (XI.23.-XII.21.)

Fiţi atent la ce spuneţi, mai ales dacă vă enervează cineva din anturaj. După-amiază primiţi o sumă de bani de la o rudă.

**VĂRSĂTORUL** (I.21.-II.20.)

Este indicat să vă rezolvaţi problemele importante dimineaţa, când aveţi mai multă energie. După-amiază, dorinţa dumneavoastră de libertate ar putea să afecteze relaţiile cu partenerul de viaţă.

**TAURUL** (IV.21.-V.20.)

Doriţi să faceţi schimbări în casă, dar sunteţi înţeles greşit şi se poate ajunge la un scandal. Vă sfătuim să apelaţi la calmul ce vă caracterizează.

**RACUL** (VI.22.-VII.22.)

S-ar putea să aveţi probleme dacă nu respectaţi regulile de circulaţie. Nu este momentul să încheiaţi tranzacţii financiare şi să luaţi decizii importante.

**FECIOARA** (VIII.24.-IX.23.)

Aveţi foarte multă treabă, mai ales acasă. Faptul că nu vă puteţi respecta programul vă enervează şi riscaţi să vă luaţi la ceartă cu cei din jur.

**SCORPIONUL** (X.24.-XI.22.)

Se pare că nu vă simţiţi prea bine şi nu aveţi chef să vă petreceţi timpul liber împreună cu prietenii. Starea de apatie poate să vă creeze neplăceri în familie.

**CAPRICORNUL** (XII.22.-I.20.)

Dimineaţa s-ar putea să fiţi stresat la serviciu, din cauza unor lucrări urgente. Vă sfătuim să îi arătaţi persoanei iubite mai multă afectivitate.

**PEŞTII** (II.21.-III.20.)

Aveţi ocazia să faceţi schimbări importante în relaţiile sentimentale. Dimineaţa faceţi cunoştinţă cu o persoană deosebită, care vă atrage atenţia. Vă recomandăm să nu vă precipitaţi şi să vă ascultaţi intuiţia.

# „Jurnal arădean" vă ascultă

**Între orele 11 - 13, la telefonul 0257.280943, redactorul nostru vă stă la dispoziţie.**

**ARAD. Maricica Văleanu** locuieşte în Arad, pe strada Barabas Bela nr. 20 şi are următoarea nemulţumire: „Suntem două blocuri aici, cu 20 de apartamente, majoritatea cu pensionari. E data de 27 deja şi noi nu am primit pensiile! Suntem amânaţi în fiecare lună. Am vrea să ştim dacă nu există un termen limită pentru plata pensiilor, stabilit între Casa de Pensii şi Poştă." Mihaela Vasil, director al Casei Judeţene de Pensii răspunde: „Ar fi trebuit să primească deja pensiile.

Banii au fost trimişi - toţi - la Poştă astfel încât din 15 să înceapă distribuţia. Recomandăm oamenilor să se intereseze la oficiul poştal de care aparţin."

**Ernest Grigore,** de la Căminul de bătrâni din Pecica, ţine să mulţumească dr. Horia Mureşan de la Secţia Urologie a Spitalului Municipal Arad, precum şi asistentei şefe şi întregului personal medical „pentru felul în care au umblat după mine în timpul cât am fost internat la spital. Le mulţumesc din suflet!"

**JA-D.D.**

## CURS VALUTAR

| DENUMIREA VALUTEI | BNR | BCR | | BRD | | Intesa Sanpaolo Bank | | Banca Românească | | MKB Nextbank | | Alpha Bank | | Casa de schimb LUXOR | |
|---|---|---|---|---|---|---|---|---|---|---|---|---|---|---|---|
| | | C | V | C | V | C | V | C | V | C | V | C | V | C | V |
| Euro | 4,21 | 4,17 | 4,27 | 4,14 | 4,29 | 4,18 | 4,25 | 4,19 | 4,24 | 4,19 | 4,24 | 4,18 | 4,26 | 4,18 | 4,22 |
| Dolar SUA | 2,97 | 2,89 | 3,03 | 2,92 | 3,05 | 2,94 | 3,00 | 2,95 | 3,00 | 2,95 | 3,00 | 2,93 | 3,03 | 2,94 | 2,98 |
| Forint | 0,156 | 0,0151 | 0,0162 | 0,0146 | 0,0163 | 0,0145 | 0,0165 | - | - | - | - | - | - | 0,0157 | 0,0159 |
| Gram aur | 143 | | | | | | | | | | | | | | |

# Vremea

Marţi, 28 iunie

www.aradon.ro

**15°** LA ORA 6 — Temperatura va fi între 15-16 grade.Vântul va sufla cu 23 km/h, dinspre NV

**20°** LA ORA 18 — Temperatura va fi între 20-21 grade.Vântul va sufla cu 18 km/h, dinspre NV

## ZIUA PRECEDENTĂ

| | | | |
|---|---|---|---|
| Arad | 24°C | Umiditate: | 52% |
| Lipova | 25°C | Presiune: | 757mmHG |
| Chişineu- Criş | 24°C | Precipitaţii: | 10 % |
| Săvârşin | 23°C | Vânt: | 18 km/h |
| Sebiş | 24°C | Direcţie vânt: | NV |

## SOARELE

Răsare: 05:45

Apune: 21:31

## AZI

Temperaturile se vor situa între 15 şi 21 grade. Vântul va sufla cu 23 km/h, dinspre NV.

## FAZELE LUNII

02. 06. — 9. 06. — 15. 06. — 23. 06.

| MARŢI | MIERCURI | JOI | VINERI |
|---|---|---|---|
| 15° 21° parţial noros | 14° 23° ploaie | 14° 26° ploaie | 11° 22° ploaie |

## CALENDAR

**Biserica ortodoxă:** Aflarea moaştelor Sf. Mc., doctori fără de arginţi, Chir şi Ioan; Sf. Mc. Papia (Dezlegare la ulei şi vin). **Biserica greco-catolică:** Aducerea la Roma a moaştelor Sf. Chir şi Ioan, doctori fără plată.**Biserica romano-catolică:** Sf. Irineu, ep. m.

## PROGNOZĂ PENTRU TREI ZILE

Temperaturile minime vor fi cuprinse între 11 şi 15 grade, iar cele maxime între 21 şi 26 grade.

Temp.minime: 11 la 15° C

Temp.maxime: 21 la 26° C

JURNAL ARĂDEAN

Str. Poetului nr. 1C, Arad

BRAT Auditat de BRAT

Reclamaţii difuzare: 0257/ 228586

**Director editor:** Mircea Ţîşcă (8472)
Secretariat: 0257.281802 (centrala), fax - 0257.280655
Şef departament difuzare: Carmen Csordas
Marea publicitate: 0257.280904 (int. 8488); Mica publicitate: 0257.210775
Tiparul executat la: SC Inform Media SRL, Calea Torontalului, DN 6, km 5,7, Timişoara

**Redactor şef: Adriana Barbu (8410)** Responsabil de număr: Diana Duţu
Secretar general de redacţie: Gabriela Groza (8417) **Departamente: Eveniment:** Simona Butaru (8412), Monica Ardelean (8446), Alin Gherasim, **Politic:** Tristan Mihuţa (8431), Simion Todoca (8425); **Economic:** Andreea Pintea (8419), Margareta Szegö (8435); **Cultură, Învăţământ:** Vasile Filip (8428); **Social:** Diana Duţu (8429); **Sport:** Daniel Scridon (8427), Adrian Hărţău (8433), Leo Sfăra (8434);
Tehnoredactare: Ghizela Şerban, Ramona Vidulescu
REDACŢIE : tel. 0257.281802 (centrala); fax 0257.280655 (int. 8490), 0257.281797 (int.8489); e-mail:redactia.jurnalaradean@informmedia. ro, adevaruldearad@informmedia.ro, publicitate.jurnalaradean@informmedia.ro, publicitate.adevarul@informmedia.ro

# Fără peţitori la Cultură

**Viitorul post de manager peste noul teatru, rezultat din absorbţia Marionetelor de către Teatrul Clasic, nu are încă nici un pretendent.**

**ARAD.** Instituția va avea un manager general, care va conduce destinele acestei noi structuri, urmat de un director, care va răspunde de trupa de la Teatrul Ioan Slavici și de trupa Teatrului de Marionete, de Serviciul de producție, de Biroul financiar, contabilitate și resurse umane, de Serviciul administrativ etc. Per total, instituția va avea 119 posturi, din care șase posturi de conducere (un manager, un director, doi șefi de serviciu și doi șefi de birou).

Teatrul clasic Ioan Slavici, pe punctul să înghită Marionetele arădene FOTO: JA

### Explicaţiile

Justificarea comasării propuse acum de Primăria Arad se regăsește în expunerea de motive, unde se face vorbire de „asigurarea continuității activităților desfășurate în prezent de Teatrul Clasic și de Teatrul de Marionete, într-o formă mai eficientă, valorificarea potențialului resurselor comune ale celor două instituții în concordanță cu interesul public al aplicării strategiilor și politicilor culturale publice".

Tot aici se vorbește și de reducerea cheltuielilor publice, conform ordinului stabilit de Ministerul Administrației și Internelor, legate de aprobarea nivelului cheltuielilor de personal. Ca de final, în justificarea care însoțește proiectul, inițiatorii actului precizează că „fără a prejudicia interesul realizării misiunii culturale propuse, considerăm că în noua formă, Teatrul Clasic Ioan Slavici Arad va putea răspunde intereselor comunității locale la un standard apt să includă toate spectacolele specifice acestei instituții, cât și proiectele, programele și evenimentele culturale care constituie obiectivul în considerarea căruia a fost înființat Teatrul de Marionete Arad. Și toate acestea cu un manager unic și o gestionare atentă a resurselor publice".

### Cu sau fără reduceri de personal?

În raportul de specialitate se face mențiune asupra faptului că proiectul propune „o diminuare a cheltuielilor publice prin restructurarea activităților suport, girate de personalul administrativ al celor două instituții și încurajarea dezvoltării personalului artistic". Tot aici se arată că prin absorbție va avea loc o diminuare a funcțiilor publice, cele mai multe vacante, și că nu se pune problema reducerilor de personal.

### Economia primarului

Primarul Gheorghe Falcă crede că soluția propusă acum aleșilor este una dintre cele mai bune, dincolo de cea a realizării unui birou cultural care să gestioneze activitățile tuturor instituțiilor de cultură din Arad. Edilul susține, în plus, că varianta de acum se apropie mai mult de cea din Occident și că, prin aceste comasări prin absorbție, s-a făcut o economie la buget de 30 de miliarde de lei vechi, bani care au fost în parte și vor fi de acum dirijați spre activități culturale și nu spre cheltuieli de funcționare și de personal.

### Nu sunt pretendenţi

Trecând peste modul în care Primăria vede noua structură și personalul care va face parte din ea, un alt subiect aproape la fel de delicat ca unirea a trei instituții de cultură într-una sigură, este cel al managerului care va conduce destinele noii structuri. Din informațiile pe care le deținem, nici actualul director al Teatrului de Marionete, preferatul Primăriei Arad pentru varianta colhozului cultural, și nici actualul manager de la Teatrul Ioan Slavici nu își doresc această funcție. Dacă despre Radu Dinulescu se spune că sigur a refuzat un posibil fotoliu de manager peste noua instituție, despre Bogdan Costea se zvonește doar, din zona executivului, că nu și-ar dori acest post.

> Vom avea o altfel de organizare și aici și sunt convins că va da roade
>
> GHEORGHE FALCĂ

Nici mai marii Primăriei Arad nu par (încă) să aibă pretendenți preferați pentru acest fotoliu. Desigur, proiectul nu a ajuns la vot și timp mai e pentru a apărea candidații la concurs.

**ADRIANA BARBU DĂNILĂ**
adriana.barbu@informmedia.ro

**ÎNAPOI LA TRECUT**

Poate cea mai ciudată dar adevărată informație cuprinsă în proiect face referire la momentul înființării Teatrului de Marionete Arad. În raportul de specialitate se arată faptul că Teatrul de Marionete s-a înființat în 1955... prin divizarea Teatrului de Stat Arad, ca urmare a deciziei Comitetului executiv al Sfatului Popular Regional Arad. Proiectul de acum propune, ca atare, revenirea, după aproape șase decenii, la situația din 1955, sau, conform inițiatorilor proiectului, la structura din care s-a desprins.

# Neprevăzutul scumpeşte lucrările Companiei de apă

**Licitaţiile de lucrări şi situaţiile neprevăzute au determinat majorarea fondurilor pentru investiţii.**

**ARAD.** Investițiile stabilite a se realiza în cursul acestui an de către Compania de Apă vor suferi modificări. Asta, deoarece lista de investiții care a fost stabilită la începutul anului se dovedește a fi în neconcordanță cu realitatea. În urma licitațiilor organizate pentru atribuirea lucrărilor de investiții și a apariției de situații neprevăzute, informează Compania de Apă, a fost necesară executarea altor lucrări decât cele din listă și s-a ajuns la depășirea cu aproape 10% a sumelor estimate inițial.

### „Datorită problemelor"

Compania de Apă a solicitat, așadar, Consiliului Județean Arad, să modifice, prin vot, lista de investiții stabilită la începutul anului. În documentația oficială înaintată aleșilor județeni se face referire la problemele apărute în prima jumătate a acestui an. Lucrările cuprinse în Planul de investiții pe anul 2011 „sunt realizate atât în antrepriză de către diverse firme de construcții selectate prin licitații publice, cât și în regie proprie de către Compania de Apă Arad. Datorită problemelor apărute pe parcursul acestui an în derularea acestor lucrări au fost și sunt necesare modificări atât ca structură, cât și ca valoare. Astfel, a fost necesară majorarea sau micșorarea valorii la unele lucrări, renunțarea la executarea altora, înlocuirea acestora cu alte lucrări apărute ca necesitate pe parcursul anului", se precizează în documentație.

### Peste 272.000 euro

Prin Hotărârea Consiliului Județean nr. 33 din data de 27.01.2011 a fost aprobat Planul de Investiții pe acest an pentru lucrări pe domeniul public al CJA care se realizează din fonduri IID. A fost alocată atunci suma de 20.964.934 lei (inclusiv TVA). Aleșii sunt chemați acum să rectifice valoarea planului de investiții cu o sumă echivalentă a peste 272.000 de euro valoarea planului de investiții (de la 20.974.934 lei la 22.120.235 lei). **JA – S.B.**

Modificări la finanțarea lucrărilor de investiții FOTO: JA

# CTP cumpără curent la licitaţie publică

**ARAD.** Compania de Transport Public Arad estimează că va consuma, timp de patru luni, energie electrică în valoare de 1,2 milioane lei. Societatea a anunțat organizarea unei licitații pentru achiziția de energie electrică de medie și joasă tensiune. Este vorba de necesarul de energie electrică atât pentru cele șapte stații de redresare din municipiu, de la Vladimirescu și de la Ghioroc, cât și la depou, baza auto și toate automatele și tonetele de bilete. **JA – S.B.**

Autobuzul a fost avariat FOTO:A.G.

# Beat la volanul unui autobuz

**ARAD.** Șoferul unui autobuz care circula dinspre Subcetate spre oraș se va alege cu dosar penal pentru conducere sub influența băuturilor alcoolice. Acesta a riscat viața a zeci de pasageri, urcându-se la volanul autobuzului după ce a consumat alcool într-o cantitate destul de mare. Șoferul conducea autobuzul spre Centru, nu a păstrat distanța regulamentară față de un microbuz și a tamponat autovehiculul cu pricina la intersecția centurii din Subcetate cu strada Cezar. Polițiștii au măsurat alcoolemia șoferului autobuzului, iar etilotestul a arătat valoarea 1,13 la mie alcool pur în aerul expirat. Conducătorului auto i s-au recoltat probe biologice pentru stabilirea exactă a alcoolemiei. Din fericire, niciunul dintre pasageri nu a fost rănit, dar șoferul vinovat de accident a avut nevoie de îngrijiri medicale. Cel mai probabil șoferul în cauză va rămâne și fără locul de muncă. **JA-A.G.**

# Renunţă la Palatul Administrativ

**ARAD.** Primăria vrea să clarifice situația juridică a Palatului Administrativ. Mai exact, a cerut Consiliului Județean (instituția care s-a mutat din palat din august 2009) radierea din cartea funciară a dreptului de administrare al Consiliului Județean Arad asupra imobilului.

Consilierii județeni sunt chemați, în această săptămână, să ia o decizie în acest sens. În Palatul Administrativ își desfășoară acum activitatea Primăria Municipiului Arad și Instituția Prefectului - Județul Arad. „Consiliul Județean Arad are notat în cartea funciară dreptul de administrare din perioada în care și-a desfășurat activitatea în această locație.

Din luna august, anul 2009, Consiliul județean a eliberat spațiile de birouri pe care le avea în administrare, în imobilul mai sus menționat rămând doar cu un spațiu la subsolul clădirii în care este depozitată arhiva instituției", se precizează în susținerea proiectului de Hotărâre CJA prin care se dorește clarificarea situației juridice a imobilului. **JA – S.B.**

CJA renunță la dreptul de administrare a Palatului FOTO: JA

EUROCONSULT
smart's partner

EUROCONSULT S.P.R.L. – lichidator judiciar al OVI & MARK CONSTRUCT S.RL
Anunță, că:
VINDE PRIN LICITAȚIE PUBLICĂ

Autoturism Opel Vectra, an de fabricație 1997, motor 1.6 benzină

Preț 1.200 euro + TVA

Licitația se ține în data de 30.06.2011 orele 15.00 la sediul EUROCONSULT SPRL
Arad, str. Ion Georgescu nr. 4A. În caz de neadjudecare licitația se va repeta, în aceleași condiții, în data de, 07.07.2011, la ora 15.00.
Înscrierea la licitație se face până în 29.06.2011 și în 06.07.2011 ora 15.00.

Cei care doresc să participe la licitație trebuie să achite garanția de participare, care este 10% din valoarea bunului/bunurilor.
Informații privind condițiile de participare la licitații și caietele de sarcini se pot obține la sediul EUROCONSULT SPRL ARAD 310087 Ion Georgescu nr. 4A
Tel. 0257-257143; 0357-100143; 0722-453473.

(H-182559)

# Câştigător la „Cuvinte norocoase!”

**ARAD.** O nouă etapă a concursului nostru de integrame „Cuvinte norocoase!” şi-a desemnat câştigătorul. Au intrat în concurs toţi cititorii care ne-au trimis într-un plic, până la data de 21 iunie a.c. integramele completate (din perioada 3-20 iunie a.c.), alături de un singur talon de concurs, completat şi el la toate rubricile. În urma extragerii care a avut loc ieri, dintre plicurile participante, cititoarea noastră Simona Domocoş l-a scos la lumină pe cel al integramistului Ioan Jurcău din Sebiş, Bulevardul Republicii, nr. 27. Îl aşteptăm la redacţia Jurnal arădean de pe strada Poetului, nr. 1C, pavilion 36 (zona industrială UTA), miercuri, 29 iunie a.c., ora 12.00, pentru a-şi ridica obiectul de uz casnic câştigat. **JA-A.P.**

Simona Domocoş a extras plicul câştigător FOTO:FAN

## REŢETA ZILEI

# Nuga cu miere şi nuci

**INGREDIENTE:** 4 foi, 7 albuşuri, 1/2 kg zahăr pudră, 250 g nuci curăţate, 250 g miere, zeama de la 1/2 lămâie.

**MOD DE PREPARARE:** Se pun albuşurile cu zahărul într-un vas aşezat în alt vas mai mare cu apa fierbinte, pe foc. Se bat cu telul, turnând câte puţină miere fierbinte. Se bat până când compoziţia începe să se dezlipească de pe tel. În acest moment se scoate din apa fierbinte vasul în care s-a pregătit compoziţia, se pune la o parte şi se adaugă nucile şi zeama de lămâie. Pe o planşetă de lemn se aşază două foi (una peste alta), se întinde compoziţia în strat de grosime egală şi se acoperă cu celelalte două foi. După ce se răceşte, se taie bucăţele de forma dorită. **Poftă bună!**

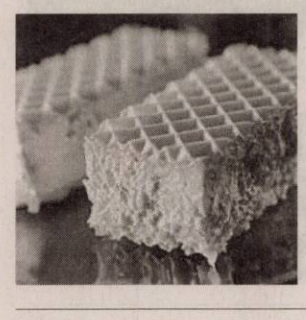

Pentru mai multe REŢETE intră pe **www.culinar.ro**

## CITIRE APOMETRE

**Miercuri, 29 iunie 2011.** Blocuri zona gării Aradul Nou, Iuliu Maniu cu soţ, Severin, Dosoftei, Lermontov, Liliac, Viorelelor, Maximilian, Iuliu Maniu fără soţ, Ion Alexandru, Udrea, Plugarilor, Neculce, Robăneşti, Mărţişor, Vasile Moga, Petru Pipoş, Grâului, Gorunului, Oradea, Zărandului, Rozelor, Râşnov, Viitorului, Someşului, Câmpul Florilor, C. Hodoş, Kogălniceanu, Ceahlău, Ceaikovski, P-ţa Sârbească, Blanduziei, Ioan Russu Şirianu, Olimpiadei, Pavel Chinezu, Cozia, Vasile Alexandrescu, Şelimbăr, Tribunul Axente, Sinagogei, Nicolae Ştefu, Militarilor, Simion Bărnuţiu, Mătăsari, Şelari, Voluntarilor.

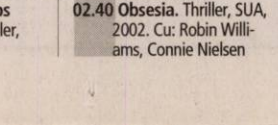

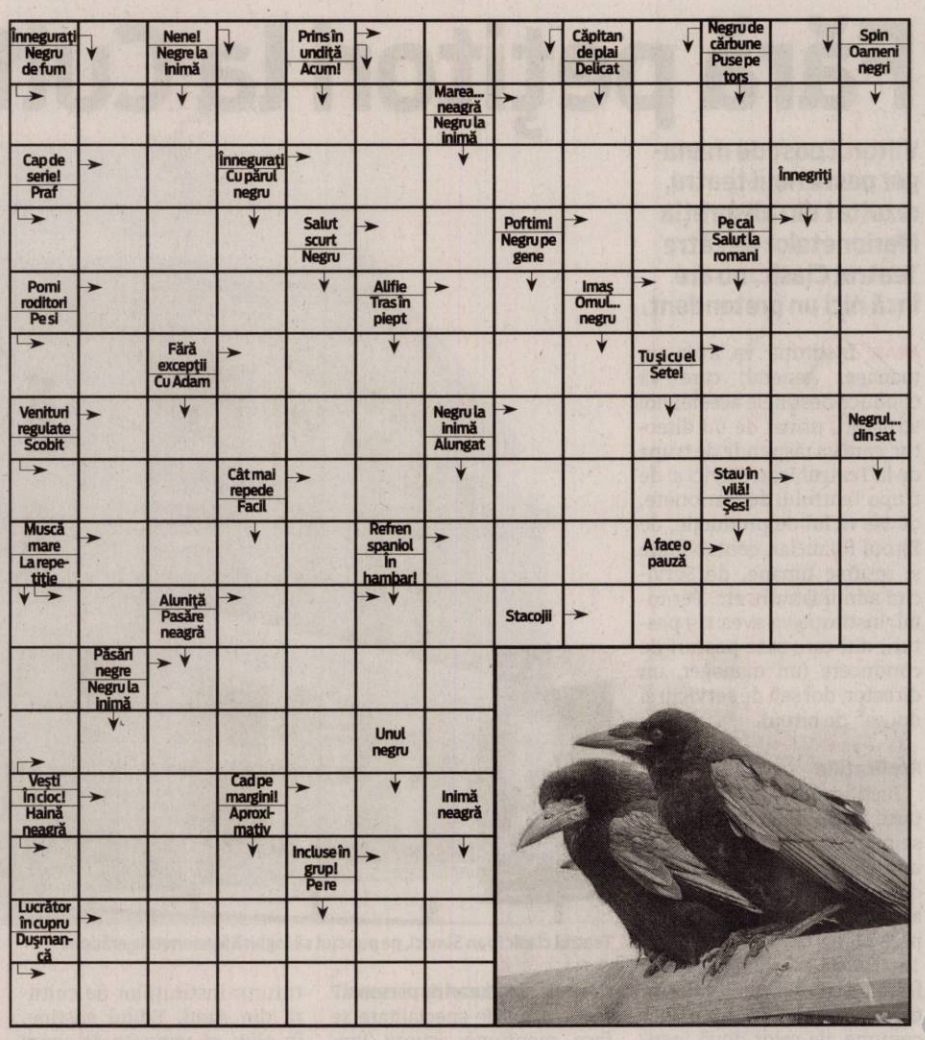


## SOLUŢIA INTEGRAMEI LA NR PRECEDENT

C – B – CON – B – I – TUNELE – GALBEN – RUJURI – VERDE – ACT – ACAT – UU – G – URAT – MOV – NOR – ABIA – SB – IO – BU – EI – AU – BORDO – CE – VERNIL – USA – U – GIR – ERES – IP – MARO – AG – TENTA – SIRAG – DO – ITIC – ROSU – A – STAT – RR – AL – TON – ATERIZA

## ÎNTRERUPERI CURENT

**Miercuri, 29 iunie, 2011.** În municipiul Arad: h 8.30-17:30: str. Marnei, Orizont, Ulpiu, Ţichindeal, Alunului, Septimiu, Ulmului, Mircea Vodă, Nădejde, Trotuş, Aron Pumnul(p). În judeţ: h 9-18: Slatina de Mureş, Lupeşti, Pârneşti, Baia; h 9-17: Mişca (p), Odvoş (p); h 9-16: Pecica - str.323, 322, 317, 315, 403, 234, 1 (p); h 8-17: Cil, Rădeşti, Hălmăgel, Luncşoara, Şoimuş; h 8-18: Păiuşeni(p), Chisindia(p), Dezna, Laz; h 8-15: Buteni(p).

aradjob.ro

# Programe TV Marţi, 28 Iunie

## TVR 1

**07.00 Telejurnal matinal.** Sport (criptat) Meteo (I)
**08.00 Telejurnal matinal.** Sport (criptat) Meteo (II)
**08.50 Giuvaierul palatului.** (serial)
**10.00 Perechea potrivită.** (reluare)
**10.50 Perechea potrivită.** (reluare)
**11.45 Perechea potrivită.** (reluare)
**12.40 Legendele palatului: Kim Suro, regele de fier.** (r.)
**13.20 Legendele palatului: Kim Suro, regele de fier.** (r.)
**14.00 Telejurnal.** Sport (criptat) Meteo
**14.45 Finanţe şi afaceri**
**15.30 Rom european**
**16.00 Kronika**
**17.00 Perechea potrivită**
**18.00 Telejurnal**
**18.25 Legendele palatului: Kim Suro, regele de fier.** (s.)
**19.05 Legendele palatului: Kim Suro, regele de fier.** (s.)

**20.00 Telejurnal**
**21.10 Lăcomia.** (Comedie, SUA, 1994) Cu: Michael J. Fox, Kirk Douglas. Unchiul Joe este bătrân şi bolnav. Şi, întâmplător, milionar. Dar, evident, nu acesta (?!) este motivul pentru care toţi nepoţii şi nepoatele se calcă pe bombeuri în încercarea de a-i intra în graţii! Din păcate pentru ei, în graţiile unchiului intră o jună şi foarte atrăgătoare infirmieră. Pentru ca moştenirea să rămână totuşi în familie, este adus din exil nepotul Daniel, oaia neagră a familiei, singurul neinteresat de bani şi, prin urmare, singurul nepot care are trecere la unchiul Joe...
**23.00 Anatomia lui Grey.**(s.)
**00.35 Top of the Pops Collection.** (MB, 2010) (V)

## PRO TV

**07.00 Ştirile Pro Tv.** Ce se întâmplă, doctore? Omul care aduce cartea
**10.00 Apropo TV.** (r.)
**11.00 România, te iubesc.** (reluare)
**12.00 Tanar si nelinistit.** (r.)
**13.00 Ştirile Pro Tv**
**14.00 Legenda Căutătorului.** (serial)
**16.00 Tânăr şi neliniştit.** (s.) Povestea a trei familii care trăiesc în Genoa City, serialul acoperă cele mai importante şi interesante teme ale vieţii moderne, pornind de la muzică şi carieră până la situaţii limită în care se ating teme actuale cum ar fi SIDA, alcoolismul, drogurile, religia, adopţiile, avortul. Abordării extrem de responsabile i se adaugă o distribuţie formată din actori tineri şi filmările în Hawaii, Bermude sau St. Thomas.
**17.00 Ştirile Pro Tv.** Vremea
**17.45 Happy Hour**
**19.00 Ştirile Pro Tv.** Sport

**20.30 Doctor Dolittle 2.** Regia: Steve Carr (comedie, SUA, 2001) Cu: Eddie Murphy, Kristen Wilson, Jeffrey Jones, Kevin Pollack. Sport
**22.30 Ştirile Pro Tv**
**23.00 CSI New York.** (s.)
**00.00 Mesaje de dincolo.** (serial)
**01.00 Doctor Dolittle 2.** (r.)
**02.30 Ştirile Pro Tv.** (r.)
**04.00 România, te iubesc.** (reluare)
**05.00 Ce se întâmplă, doctore?** (r.)
**06.00 Happy Hour.** (r.) O oră de veselie cu muzică live, dans, poveşti de viaţă deosebite, interviuri cu cele mai mediatizate vedete ale momentului, informaţii în premieră, dar şi întâmplări impresionante care se vor petrece chiar în studio, sub ochii telespectatorilor...

## ANTENA 1

**06.00 Observator.** cu Mihaela Calin
**08.00 Matinal: 'Neatza.** cu Răzvan şi Dani
**10.00 În gura presei**
**11.00 KITT.** (serial)
**12.00 Vânătoarea de comori.** (s.)
**13.00 Observator**
**14.00 Romance: Să te prezint părinţilor.** (r.)
**16.00 Observator**
**17.00 News Magazine: Acces direct.** O emisiune axată pe actualitatea de zi cu zi, în care "vedetele" sunt oamenii obişnuiţi, cu problemele, bucuriile, grijile şi întâmplările lor ieşite din comun. Reporterii speciali aduc în atenţia telespectatorilor precum şi a publicului din platou cazuri impresionante de viaţă, subiecte sociale dar şi ştiri mondene din actualitatea fierbinte a vedetelor şi personalităţilor autohtone.
**19.00 Observator.** Sport

**20.20 Antiglonţ.** (acţiune, 1996, SUA) Cu: Damon Wayans, Adam Sandler. Rock Keats si Archie Moses sunt prieteni la catarama si parteneri in diverse afaceri necurate. Moses se ocupa cu vanzarea de masini si, in plus, mai si lucreaza pentru un important traficant de droguri. In momentul in care Moses prinde o afacere importanta il contacteaza imediat pe bunul lui prieten. Keats e insa un politist sub acoperire si acest lucru iese la iveala in cele mai tensionate momente ale tranzactiei.
**22.15 Canan - Destin furat.** (serial)
**23.15 Observator**
**23.45 Un Show Păcătos**
**01.00 De neuitat.** (thriller, SUA, 1996)

## HBO

**07.45 28 de zile.** Dramă, SUA, 2000. Cu: Sandra Bullock, Viggo Mortensen, Dominic West
**09.25 Fiica predicatorului.** Dramă, SUA, 2010. Cu: Letoya Luckett, Durrell 'Tank' Babbs, Clifton Powell, Gregory Alan Williams, Sharif Atkins
**11.15 Preotul Spanley.** Dramă, Noua Zeelandă, 2008. Cu: Jeremy Northam, Peter O'Toole
**12.55 Monştrii de astăzi.** Comedie, Italia, 2009. Cu: Diego Abatantuono, Sabrina Ferilli, Giorgio Panariello, Claudio Bisio
**14.40 Dansul dragostei 3.** Dramă, SUA, 2010. Cu: Rick Malambri, Adam G. Sevani, Sharni Vinson
**16.25 Plan de rezervă.** Comedie, SUA, 2010. Cu: Jennifer Lopez, Alex O'Loughlin
**18.10 Ultimul cântec.** Romantic, SUA, 2010. Cu: Miley Cyrus, Greg Kinnear, Bobby Coleman

**20.00 Surorile.** Dramă, Franţa, 2009. Regia: Éléonore Faucher. Cu: Amira Casar, Zoé Duthion, Sylvie Testud, Jean-Pierre Martins, Marc Barbé
**21.45 Ţara mea.** Dramă, Franţa, 2009. Regia: Claire Denis. Cu: Isabelle Huppert, Christopher Lambert, Nicolas Duvauchelle, Isaach De Bankolé, William Nadylam
**23.30 Imperiul din Atlantic City.** Ep. 7 - Acasă Dramă, SUA, 2010.
**00.25 Imperiul din Atlantic City.** Ep. 8 - În Paradis Dramă, SUA, 2010
**01.15 În ritm de dans.** Comedie, SUA, 2009. Cu: Damon Wayans Jr., Craig Wayans, Shoshana Bush, Essence Atkins
**02.40 Obsesia.** Thriller, SUA, 2002. Cu: Robin Williams, Connie Nielsen

## CULTURAL

**07.00** Jurnalul cultural (r.) **07.30** Identităţi (r.) **08.00** Oul pătrat (r.) **08.30** Toate vieţuitoarele mari şi mici (s.) **09.30** Academia Română – prezentul continuu (r.) **10.00** Art@.ro (r.) **11.00** Dialog cu Soljeniţîn (r.) Partea I **11.50** Poveşti despre oameni (r.) **12.00** Jurnalul cultural (r.) **12.30** Convinge-mă! (r.) **13.00** Concertele TVRC (r.) **14.00** Literatura de azi (r.) **15.00** Jurnalul cultural **15.15** Tichia de mărgăritar(r.) **15.45** 3 minute de celebritate **16.15** Oamenii şi politica (d., Germania, 2011) **16.45** Identităţi (r.) **17.15** Nocturne(r.) **18.15** Patrimoniul cultural imaterial

## PRIMA TV

**07.00** Jane Doe. Cum să-ţi concediezi şeful – mister, SUA 2007 **09.30** Intalnirea inimilor - telenovela, India (r.) **10.30** Cine stie, castiga **11.30** Caminul de 5 stele (r.) **13.00** Povestirile ratoiului **14.00** Intalnirea inimilor - telenovela, India **15.00** In lumea lui Jane Austen – serial, SUA **16.00** Iubiri secrete (r.) **17.00** Trasnitii (r.) **18.00** Focus 18 **19.00** Focus Sport **19.30** Efect 30 **20.30** Mondenii **21.00** Eu, Tu, El si Ea - serial comedie, Romania **21.30** Batrani si neinistiti **22.00** Focus Monden **22.15** Trasnitii **23.00** Iubiri secrete - telenovela **00.00** McBride. Idolul cazut – mister, SUA 2006

## ACASĂ

**06.15** Impostoarea (s.) **08.00** Cealaltă faţă a Analiei (s.) **09.30** Numai iubirea (s.) **11.15** Numai iubirea (s.) **12.45** Iubire cu chip rebel (s.) **14.30** Clase 406 (s.) **15.30** Impostoarea (s.) **16.30** Poveştiri adevărate - emisiune cu poveşti reale despre viaţă, prezentată de Ioana Maria Moldovan si Dan Cruceru Vremea de ACASĂ **17.30** Inimă sălbatică (s.) **18.30** Suflet rătăcit (s.) **19.30** Teresa (s.) **20.30** Kassandra (s.) **22.00** Poveştiri de noapte - emisiune prezentată de Cabral şi Mircea Solcanu **22.30** Aurora (s.) **23.30** Clase 406 (s.) **00.30** Poveştiri adevărate (r.) Vremea de ACASĂ

## ANTENA 3

**06.00** Ştirile de dimineaţă cu Nadina Câmpean şi Marius Ioniţă **10.00** Previziunile zilei cu Sabina Iosub **11.00** Se întâmplă în România cu Maria Coman **12.00** Ştiri **13.00** Se întâmplă în România cu Maria Coman **14.00** Ştiri **15.00** Esenţial cu Alina Petrescu **17.00** 100 min cu Alessandra Stoicescu **18.45** La ordinea zilei cu Dana Grecu şi Radu Tudor. Sunt dezbătute cele mai importante evenimente ale zilei, aflate în plină desfăşurare, în contextul în care se produc. **20.00** Ştirea zilei cu Gabriela Vrânceanu Firea **21.00** Subiectiv cu Răzvan Dumitrescu **21.45** Sinteza zilei cu Mihai Gâdea

EVIDENŢIAZĂ-TE!

Talon valabil până în 30 iunie 2011

Text: DATA apariţiei:.....

Date personale:

Nume şi Prenume:

Telefon:

Buletin de identitate:

TALON + PREŢUL CATEGORIEI AFERENTE

Anunţurile se preiau zilnic, la ghişeu, până în ora 16[00], după această oră, se pot prelua doar prin intermediul sistemului online de preluare al anunţurilor disponibil pe www.jurnalaradean.ro . Anunţurile de mică publicitate din Jurnal Arădean se publică pe baza talonului din ziar
Redacţia nu îşi asumă responsabilitatea pentru conţinutul anunţurilor de mică publicitate!

JURNAL ARĂDEAN

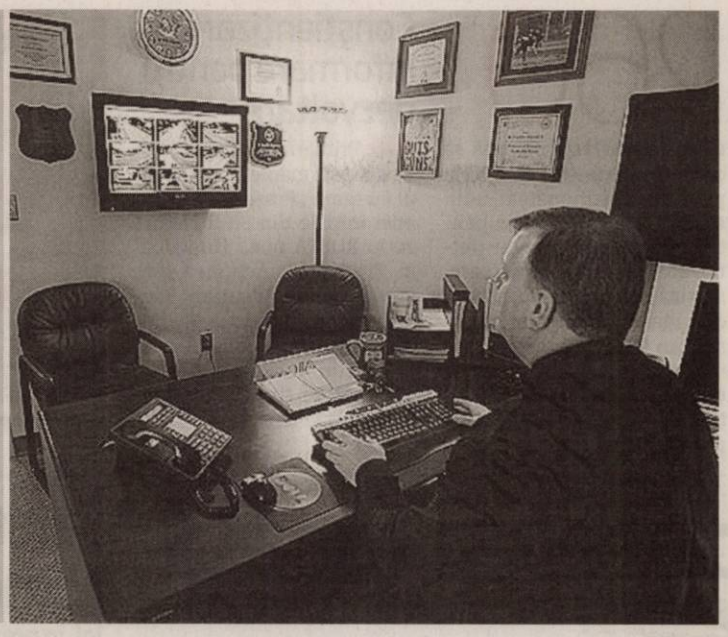

Supravegherea stradală se practică de mult în alte ţări FOTO:FAN

# Big Brother pe străzi

**Zeci de străzi din Lipova şi Pecica vor avea monitorizare video pentru a diminua infracţionalitatea.**

**ARAD.** Ministerul Dezvoltării Regionale și Turismului a decis să finanțeze două proiecte de tip Big Brother (Fratele mai mare). Astfel, zeci de străzi din orașele Pecica și Lipova vor fi monitorizate cu scopul de a scădea infracționalitatea din aceste localități.

**19 camere la Pecica**

Proiectul pe fonduri europene „Amplasare sistem de camere de supraveghere pe străzile 1,2,3,401 și zona Pădurice" a fost semnat pentru cofinanțare, la Pecica, chiar de către ministrul Elena Udrea, și are o valoare totală de peste 510 mii lei.

Practic, prin acest proiect autoritățile locale doresc să crească siguranța în spațiile publice, dar și să asigure o mai mare siguranță în trafic prin amplasarea de panouri de avertizare și camere video. În total la Pecica vor fi montate 19 camere de supraveghere, de care vor beneficia aproximativ 13.500 de locuitori. „Administrația locală va implementa acest proiect în termen de nouă luni, dorind ca astfel să asigure o creștere a calității vieții pecicanilor", a punctat primarul orașului Pecica, Petru Antal.

**Doar şapte luni**

În cazul Lipovei, proiectul „Sistem de monitorizare video a zonelor cu infracționalitate ridicată din Lipova" are o valoare de peste 731 mii lei, iar numărul camerelor de supraveghere ce se vor monta este de 59. Conform fișei proiectului se dorește ca toate echipamentele de supraveghere să fie amplasate în cel mult șapte luni, urmând ca sistemul să deservească peste o mie de lipoveni.

**ANDREEA PINTEA**
andreea.pintea@informmedia.ro

**→ AXA DE FINANŢARE**

Ambele inițiative locale sunt finanțate prin Programul Operațional Regional, axa prioritată și domeniul de intervenție: „Sprijinirea dezvoltării durabile a orașelor – poli urbani de creștere" / 1.1 - „Planuri integrate de dezvoltare urbană"/ Subdomeniu „Centre urbane".

ACCENTE

**Tristan Mihuţa**

# Nimic nu este ceea ce pare a fi

Karl Marx spunea că istoria o fac masele. Poate, așa o fi, în sens „grosier". Altfel, cred că personalitățile, liderii dau curs istoriei, devenirii unei țări, iar dacă țara e un stat important, atunci istoria universală este pusă în mișcare. Să ne reamintim ce au fost un Napoleon, un Hitler, ce a fost Stalin, ce a fost un Franco, un Salazar, un Atatürk pentru istoria popoarelor lor. Cu ani în urmă, am ajuns în Chile, purtând în bagaje o mulțime de prejudecăți. Pentru mine, Pinochet era cel care l-a ucis pe Salvador Allende. Iar Chile era, în mintea mea, o țară din lumea a treia. Și apoi, ce surpriză! Era un Chile modern, în care mi-ar fi plăcut să trăiesc. Toți acești lideri, menționați mai sus, au fost cei care au dat tonul, cei care au decis direcția de mers. Unde au fost masele? Cum au făcut ele istoria, în sens marxist?

> Avem un preşedinte, un şef de stat, care e în acelaşi timp şi lider de partid, şi prim-ministru... E un fel de factotum

Istoria ne demonstrează, prin pildele sale, că popoarele nu învață nimic din ceea ce au trăit. Să ne uităm la ceea ce trăim noi, românii. Avem un președinte, un șef de stat, care e în același timp și lider de partid, și prim-ministru... E un fel de factotum. E Omul care dă direcția ... Dar care e direcția? Degringoladă! Nimic nu se leagă, nimic nu are logică. Președintele nostru este jucător, dar este un jucător cu carnet de amator. Nu are calificare în niciun domeniu. Este sinistru ca un marinar să se pronunțe în ce privește Constituția, să emită pretenția de a reforma statul, după cum i se năzărește. Traian Băsescu este la piciorul mic al lui Ceaușescu... Ceaușescu, atunci când avea un gând, cerea sfatul specialiștilor. Așa a făcut când a transformat regiunile în județe. Traian Băsescu nu simte nevoia să se consulte cu cineva. Lui îi este suficientă propria părere. Traian Băsescu nu are nevoie de opinia nimănui. Toți sunt nepricepuți, toți sunt de neluat în seamă. O să vă întrebați ce legătură este între personalitățile istorice de mai sus, și Traian Băsescu. În sens propriu, niciuna. Într-un fel sau altul, toți cei de mai sus au făcut ceva pentru țara lor. Ce a făcut Traian Băsescu pentru țara lui? Nimic! Dimpotrivă, a scufundat-o, a ascuns-o unei Europe care o voia și ar fi dorit-o la sânul său. Traian Băsescu este cel care a îngropat România. Din cauza lui, șefii cancelariilor europene au întors spatele României. Ce a mai rămas din AXA București - Washington - Londra? Un hohot de râs!

tristan.mihuta@informmedia.ro

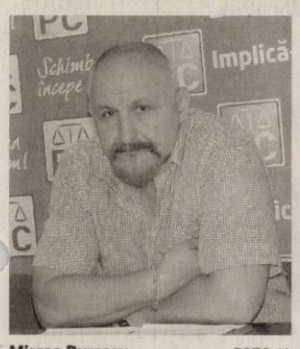

Mircea Purcaru FOTO:JA

# Fără măsuri pentru economie

**ARAD.** Președintele Partidului Consevator Arad, Mircea Purcaru, a punctat faptul că „lipsesc măsurile pentru relansarea economică". „De câtva timp, după tot felul de planuri anti-criză prezentate de Guvern, se mai ocupă cineva de economia românească, în sensul de a găsi măsuri care să o facă să funcționeze, nu să o blocheze? Constatăm cu tristețe că e o lupta pe viață și pe moarte pentru cu totul alte probleme, cine să facă mai multă imagine partidului prin legile pe care le propune, cine să facă rost de mai mulți bani pentru campanie prin tot felul de improvizații și manipulări, dar de faptul că avem rezultate dezastruoase în economie nimeni nu e preocupat", a spus Mircea Purcaru.

Mai mult, acesta a atras atenția și asupra faptului că deși peste trei mii de tineri și-au deschis societăți comerciale debutante, încă nu au fost aprobate normele metodologice pentru ca tinerii să poată accesa fondurile guvernamentale. **JA-A.P.**

# Copil de doar trei luni, rănit într-un accident

**O explozie la o anvelopă a produs incidentul care a dus la rănirea gravă a celui mic.**

**ŞEPREUŞ.** I-a explodat o anvelopă și s-a răsturnat cu mașina într-un șanț, un copil de trei luni fiind rănit grav. Polițiștii spun că evenimentul rutier a avut loc în afara localității Șepreuș și s-a produs din cauza unei explozii la o anvelopă. „Din primele cercetări efectuate la fața locului, s-a stabilit că, în timp ce a condus un autoturism marca Skoda, din direcția Sintea Mare spre Șepreuș, Cristian T., de 34 ani, din Oradea, datorită unei explozii a anvelopei de la roata din față dreapta, a pierdut controlul asupra direcției de deplasare și s-a răsturnat în șanțul din dreapta sensului său de deplasare. În urma accidentului a fost rănit grav un copil în vârstă de 3 luni, care se afla în momentul producerii accidentului de circulație în scaun special pentru copii, pe bancheta din spate dreapta a autoturismului", au declarat reprezentanții IPJ Arad.

**JA – I.C.**

Cercetări la faţa locului FOTO:JA

# Nici în top, nici la coadă la capitolul etnobotanice

**Ne aflăm la mijlocul clasamentului când vine vorba de consumul de etnobotanice.**

Un drog care distruge vieţi FOTO: JA

**ARAD.** Războiul declarat substanțelor cu proprietăți psihoactive (substanțe denumite impropriu „etnobotanice") continuă. Pentru marcarea Zilei Internaționale de Luptă Împotriva Consumului și Traficului Ilicit de Droguri, sărbătorită pe 24 iunie, Agenția Națională Antidrog a realizat un studiu care urmărește prevalența consumului de droguri în rândul populației generale. Zona de Vest, din care face parte și Aradul, se află la mijlocul clasamentului când vine vorba de consumul de plante etnobotanice. Pe primul loc se află Bucureștiul, cu o prevalență de 6%, urmat de Sudul țării, cu 2,5 %, Centru cu 1,6%, Vestul, cu 1,5%, zona de Nord -Est cu 1,4%, Sud- Est cu 1,4%, Sud- Vest cu 0,9% și Nord -Vest cu 0,7%. Studiul a fost realizat la sfârșitul anului 2010, pe un eșantion de 5100 de persoane, cu vârsta cuprinsă între 15 și 64 de ani, fiind realizat pe cele opt euroregiuni din România.

**55 de magazine**

Conform unor statistici, în anul 2010, existau în România 373 „magazine de vise", la sfârșitul lunii aprilie, dar, ca urmare a aplicării Ordonanței de urgență nr. 6/10.02.2010 și Hotărârii nr. 575/16.06.2010, au rămas 99 unități. În luna mai mai existau pe piață doar 55. **JA- V.G.**

# Crişul îşi păstrează judecătoria

**ARAD.** Judecătoria de la Chișineu Criș a scăpat de la desființare. După ce în prima fază printre cele câteva judecătorii din țară ce ar fi urmat să fie desființate era pomenită și cea de la Criș, ulterior, prin intervenția parlamentarilor arădeni, s-a stabilit ca aceasta să mai primească o șansă. Într-o primă etapă judecătoria de la Chișineu Criș a fost salvată de la desființare de către Camera Deputaților, iar săptămâna trecută și Senatul a decis să nu pună lacătul pe ea. „Mă bucură faptul că un demers ca acesta și-a găsit finalitatea. În fond, scopul nostru, al parlamentarilor, este de a face legi care să susțină interesul oamenilor. Cadrul general al legii vizează reorganizarea sistemului, iar în cadru particular Judecătoria din Criș nu se mai desființează", a declarat deputatul Iustin Cionca. Pe de altă parte, Cionca a punctat și faptul că: „primăria din Chișineu Criș va trebui să își țină, de acum, promisiunea privind reabilitarea Judecătoriei din Criș.Se știe că problema cea mai mare la Chișineu Criș a constituit-o lipsa unui sediu al judecătoriei, dar se pare că acum Consiliul Local va rezolva și acest neajuns". **JA-A.P.**

Iustin Cionca FOTO:JA

Pentru civilizarea comunei FOTO: FAN

## Şepreuş: se fac şanţuri pe strada bisericii ortodoxe

**ŞEPREUŞ.** Administraţia locală din comuna Şepreuş are în plan execuţia a 1.060 de metri de şanţ protejat pe strada Bisericii Ortodoxe. Valoarea estimată a lucrărilor de amenajare a canalizării pentru apa pluvială se ridică la 89.113 lei, banii provenind de la bugetul local. Conform soluţiei tehnice, în două luni, se vor monta elementele prefabricate pentru şanţuri. **JA-D.D.**

## 260

de mii de lei este dispusă să ofere Primăria comunei Şiria pentru achiziţionarea unui tractor şi a unor utilaje pentru întreţinerea păşunii (fertilizator centrifug, tocătoare, maşină de tăiat tufişuri, lamă de zăpadă). Banii sunt asiguraţi din fonduri bugetare, administraţia locală urmând să încheie un contract de achiziţii publice cu firma care oferă preţul cel mai scăzut. **JA-D.D.**

## Conştientizare şi informare pentru dezvoltare

**ŞAGU.** Primăria comunei Şagu va găzdui, mâine, workshopul cu tema „Prezentarea situaţiei iniţiale din Situl Natura 2000 ROSPA 0047 Hunedoara Timişană". Acţiunea este organizată de Agenţia Regională pentru Protecţia Mediului Timişoara, în cadrul unui proiect în valoare totală de 1.787.835 lei, finanţat din fonduri europene. **JA-D.D.**

Costume populare la Berechiu FOTO: FAN

## Bani europeni în Centru After-School, la Apateu

**APATEU.** Primăria din Apateu vrea să doteze cu 73.348 lei Căminul Cultural din Berechiu şi Centrul de zi After-School din comună. Pentru dotarea Căminului cultural, ţinta o reprezintă 12 costume populare. În ceea ce priveşte Centrul de zi After-School, se doreşte achiziţia de mobilier, echipament, articole şi accesorii electrice şi aparatură de uz casnic. **JA-D.D.**

# Contre pentru puterea locală

**Primarul din Sebiş şi cel din Gurahonţ se contrează pentru amplasarea instituţiilor în localităţile lor.**

Gheorghe Feieş şi Ioan Gheorghe Florea, doi edili ce vor să se impună în zonă FOTO: JA

**GURAHONŢ.** Unul e liberal, iar celălalt democrat liberal, iar de colaborare pe plan politico-administrativ nici nu se poate pomeni. Este vorba despre primarul din Gurahonţ, Ioan Florea, şi primarul din Sebiş, Gheorghe Feieş. Conflictul dintre cei doi a reizbucnit de curând, la inaugurarea centrului local al Agenţiei de Plăţi şi Intervenţie în Agricultură din Gurahonţ.

Deşi inaugurarea sediului din Gurahonţ a fost făcută în prezenţa primarilor democrat liberali din zonă, dar şi a celor mai înalte oficialităţi ale APIA, atât naţionale cât şi locale, primarul din Gurahonţ a fost de negăsit. Lipsa acestuia a fost remarcată în mod public de mai mulţi invitaţi, iar primarul din Sebiş a ţinut să precizeze, într-o furtunoasă luare de cuvânt, că „suntem mai mulţi primari care nu am fost de acord cu această amplasare".

### Oferta Sebişului

Mai mult, Feieş a punctat: „Nu înţelegem de ce s-a ales ca locaţie Gurahonţul, când Sebişul este un oraş, nu comună, şi are mult mai multe oportunităţi. În plus, uitaţi unde e sediul APIA (n.r. în apropiere de parcul dendrologic). De la gară fermierii mai au de venit şi pe jos o bună bucată de drum. Cum se vor descurca? Noi, la Sebiş, am fi putut să le asigurăm condiţii mult mai bune".

### Replica lui Florea

Nici primarul din Gurahonţ nu a rămas fără replică. „În primul rând trebuie spus că eu nu am fost invitat să particip la inaugurarea centrului APIA din comună, iar despre finalizarea lucrărilor am aflat de la colegii din primărie ce au primit invitaţii să facă parte din comisia de recepţie a construcţiei. Să nu uităm că locaţia centrului APIA a fost oferită de către Consiliul Local Gurahonţ, iar spaţiul pe care l-au avut până acum a beneficiat de toate utilităţile", a spus Ioan Florea.

**ANDREEA PINTEA**
andreea.pintea@informmedia.ro

**→ BĂTAIE ŞI PE JUDECĂTORIE?**

Conflictul dintre cei doi edili locali ar fi pornit, se pare, de la nemulţumirea lui Gheorghe Feieş că judecătoria rămâne în continuare la Gurahonţ. Reamintim că în Gurahonţ s-au desfiinţat de curând atât spitalul, cât şi administraţia fiscală.

# Schitul din staţiunea Moneasa va fi târnosit

**Joi, în prezenţa ÎPS Timotei, arhiepiscopul Aradului, va avea loc târnosirea Schitului „Sfinţii Apostoli Petru şi Pavel".**

**MONEASA.** Schitul din staţiunea Moneasa va fi târnosit, joi, în prezenţa arhiepiscopului Aradului, ÎPS Timotei Seviciu, în staţiunea de la poalele munţilor Codru Moma fiind aşteptaţi sute de credincioşi. „Slujba de sfinţire va începe la ora 10.00 şi va fi oficiată de ÎPS Timotei Seviciu, arhiepiscopul Aradului şi de un sobor de preoţi şi diaconi", a precizat părintele Iacob Bupte, vicar al Arhiepiscopiei Aradului. La finalul slujbei, atât bărbaţii, cât şi femeile vor putea să treacă prin altarul lăcaşului de cult.

### Donatorii

Schitul de la Moneasa este construit din lemn, în stil maramureşean, şi a fost ridicat în doi ani de la punerea pietrei de temelie, cu ajutorul unui cioban din localitatea timişeană Făget, Mihalca Pavel, care, împreună cu fiul lui, au donat majoritatea fondurilor necesare şi au contractat mai multe echipe de constructori. Primăria Moneasa, Consiliul Local Moneasa şi rectorul Universităţii de Vest „Vasile Goldiş", Aurel Ardelean, se numără printre principalii donatori.

**→ DOI CĂLUGĂRI**

Arhiepiscopia Aradului speră ca acest complex monahal să polarizeze credincioşi din toate colţurile ţării. În fapt, doi călugări care vor sluji în aşezământul monahal au sosit în staţiunea Moneasa încă în urmă cu doi ani, pentru a supraveghea lucrările de construcţie. Aceştia au primit de la Primărie două locuinţe, unde vor sta până vor fi gata chiliile.

Lucrările de ridicare a schitului au durat doi ani FOTO: JA

**TRADIŢIE**

E vremea cătlanelor. Ne demonstrează acest lucru şi imaginea de faţă, în care trei bucătari din generaţii diferite sunt responsabili de prepararea tocanei sau a fasolei din cazanele aburinde. Sau, altfel spus, invitaţie la o cină în mijlocul naturii. FOTO:JA

# „Lipovana" - locul I la Mangalia

**LIPOVA.** Peste 50 de formaţii de dansuri populare din ţară şi din Grecia, Bulgaria, Serbia, Turcia, R. Moldova ş.a. au participat la cea de-a VII-a ediţie a festivalului internaţional de folclor „Dobroge, mândră grădină", ce s-a desfăşurat la Mangalia. Reprezentând cu cinste folclorul arădean, ansamblul „Lipovana" din Lipova, condus de Valeria şi Florin Ursulescu, a obţinut premiul I în concurs, iar instructorul Florin Ursulescu a fost distins de Asociaţia culturală a scenografilor, coregrafilor şi artiştilor amatori din Constanţa cu Diploma de Onoare şi Diploma de Excelenţă. „Pe lângă participarea la Festival, am fost invitaţi să evoluăm în numeroase spectacole din staţiunile de pe litoral, unde dansatorii ansamblului şi soliştii Roberta Scorobete, Ilie Daniel, Adrian Diş şi Truţ Andrei Daniel au smuls ropote de aplauze publicului spectator" ne spune cu mândrie instructorul Florin Ursulescu.

Participarea la această prestigioasă manifestare culturală s-a făcut cu sprijinul Primăriei şi al CL Lipova, care se implică în mod deosebit în promovarea culturii şi obiceiurilor locale. **JA-D.O.**

Ansamblul „Lipovana", prestaţie de succes pe litoral FOTO: FAN

## Investiţii într-o staţiune termală

**PECICA.** Oraşul Pecica ar putea deveni o adevărată staţiune, conform planurilor ministrului Dezvoltării Regionale şi Turismului, Elena Udrea. Aceasta, aflată la sfârşit de săptămână la Pecica, a punctat că „ar fi păcat să nu profităm de resursele pe care le avem. Putem transforma Pecica într-o staţiune de renume". Mai mult, Udrea ar dori ca investiţiile din zona Pecica să facă din oraşul condus de Petru Antal un reper turistic. „Cu toţii cunoaştem condiţiile şi staţiunile din Ungaria. Trebuie să investim pentru ca Pecica să devină un punct de reper pe harta turistică a României. În loc să mergem în Ungaria la băi, o putem face la noi în ţară", a mai spus Elena Udrea. Un proiect similar ar fi în curs de derulare la Sânnicolaul Mare, în timp ce oraşul Nădlac figurează şi el pe lista oraşelor cu potenţial în turismul balnear. **JA-A.P.**

Ştrand din Ungaria FOTO: FAN

# Kilometri de asfalt la Sântana

Drumuri mai bune FOTO: A.G.

**SÂNTANA.** Administraţia din Sântana a „prins" un proiect al Ministerului Dezvoltării Regionale şi Turismului prin care îşi va asfalta nu mai puţin de 36 de kilometri de străzi. Pe lângă banii de la minister, vor fi alocate fonduri şi de către Consiliul Judeţean Arad, dar şi din bugetul local al oraşului. Primarul Viorel Enache spune că asfaltarea a fost programată pe etape, iar prima din ele ar trebui finalizată până în 2012. „În prima etapă vor fi asfaltaţi 12,1 kilometri de drum şi vom începe cu străzile cele mai largi din localitate. Nu putem demara lucrările în mai multe şantiere deoarece urmează să introducem şi canalizarea, şi nu vrem să spargem drumul nou făcut", spune Enache.

### Închide centura

Un alt vis de al primarului, centura oraşului, este pe cale de a deveni realitate. „Am finalizat deja procedurile şi avem studiu de fezabilitate pentru centură. Transporturile grele vor fi deviate pe această şosea, iar circulaţia din oraş va fi degajată", anunţă primarul. Iar sorţii i-au surâs şi mai departe: o bucată din centură va fi asfaltată în cadrul celor 12,1 kilometri de drum ce urmează a fi plătiţi de minister. **JA-A.G.**

## Modernizare pentru felnăcani

**FELNAC.** Trotuare şi parcări de 180.000 de euro pentru locuitorii comunei Felnac. Administraţia locală organizează licitaţie publică pentru construcţia şi amenajarea acestora, valoarea estimată a lucrărilor fiind de 759.000 de lei. Finanţarea este asigurată din bugetul local. Se va încheia un contract de achiziţii publice cu firma care prezintă cea mai avantajoasă ofertă din punct de vedere economic. **JA-D.D.**

## Urmează alegeri electorale în Thailanda

**THAILANDA.** Sondajele sugerează că Thaksin Shinawatra sora lui Yingluck Shinawatra va încheia în partea de sus a listei partidului Puea Thai. Astfel, ea are o șansă de a deveni prima femeie prim-ministru din Thailanda.

Mai multe persoane-cheie în cadrul partidului a fost în vizită la Thaksin în Dubai unde locuiește în exil.

**SURSA: MEDIAFAX**

**Thaksin Shinawatra** FOTO:EPA

## 12

persoane au fost rănite și una a murit, luni, în sud-estul Turciei, în urma unei explozii puternice, care ar fi fost provocată de o scurgere de gaze, la o benzinărie, a anunțat o sursă oficială. „Conform primelor constatări nu este vorba despre un act terorist, ci despre o scurgere de gaze. O cisternă mare de GPL se află în acest loc", a declarat guvernatorul din Sanliurfa.

**Apă reciclată** FOTO: EPA

## A început reciclarea apei de la Fukushima

**TOKYO.** Operatorul centralei nucleare de la Fukushima a început, să recicleze apa poluată, tratată de o uzină de decontaminare, în circuitele de răcire a reactoarelor. „Am demarat un sistem de circulație a apei pentru a stropi reactoarele", a declarat un purtător de cuvânt al TEPCO. Aproximativ 100.000 de tone de apă radioactivă s-au acumulat în clădirile reactoarelor.

**Ioan Oltean** FOTO: FAN

## Revizuirea se va discuta la toamnă

**BUCUREȘTI.** Conducerea Camerei a decis, luni, ca proiectul de revizuire a Constituției să fie discutat începând cu 1 septembrie de Comisia juridică a Camerei, termenul de adoptare fiind de 60 de zile, a anunțat vicepreședintele Camerei Ioan Oltean. Oltean a precizat că actul normativ trebuie să urmeze procedura obișnuită de dezbatere. „S-a luat în calcul un termen de 60 de zile pentru un proiect complex, termenul începe să curgă de la 1 septembrie, urmând ca în această perioadă Comisia juridică să întocmească raportul. Dacă Comisia juridică va solicita să lucreze în perioada de vară, Biroul Permanent va analiza această situație", a precizat Oltean. **SURSA:MEDIFAX**

# Procesul de reorganizare se amână

### UDMR a respins în coaliție toate propunerile PDL.

**BUCUREȘTI.** UDMR a respins, luni, în ședința coaliției, toate propunerile PDL privind reorganizarea teritorială, astfel că s-a decis amânarea acestui proces, a declarat liderul UDMR, Kelemen Hunor.

Președintele UDMR, Kelemen Hunor, declara, sâmbătă, la finalul ședinței CRU a UDMR, că Uniunea susține amânarea reformei administrative pentru toamna acestui an sau începutul lui 2012 și a exprimat dezacordul UDMR pentru transformarea actualelor regiuni de dezvoltare în județe.

„Decizia noastră sau poziția noastră referitoare la ultimele propuneri privind reforma administrativă și așa-zisa regionalizare: noi, după consultările cu organizațiile teritoriale, am ajuns la concluzia că nu putem susține varianta transformării celor opt regiuni de dezvoltare în opt județe, nici varianta «opt plus doi». Avem noi o inițiativă mai veche și suntem convinși că această inițiativă, privind transformarea regiunilor de dezvoltare, o vom putea discuta peste câteva săptămâni, poate la toamnă, poate la începutul anului viitor", afirma președintele UDMR.

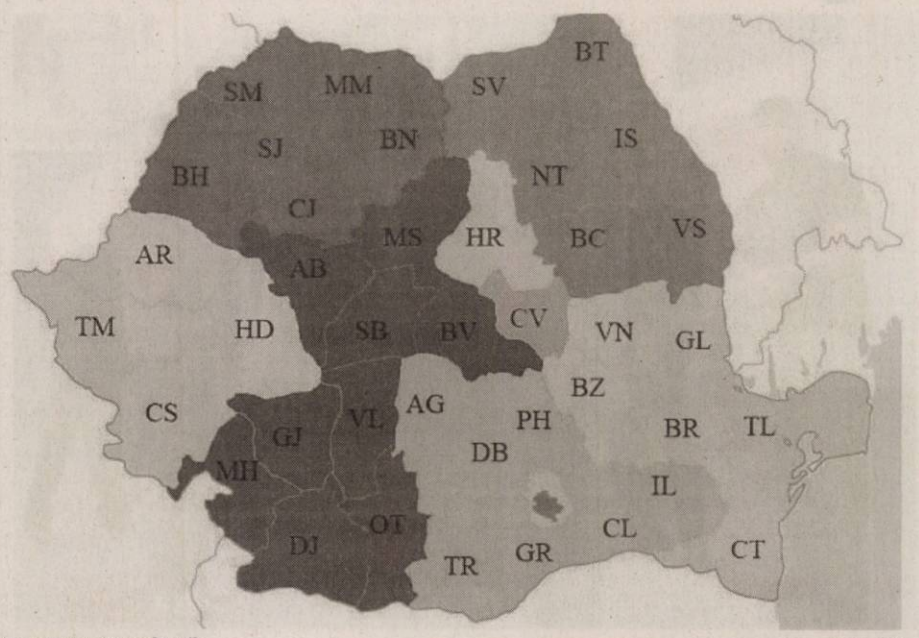


**Reorganizarea amânată** FOTO: FAN

> Trebuie să păstrăm organizarea regiunilor

**KELEMEN HUNOR**

**Respingere**

De asemenea, Kelemen a precizat că UDMR respinge și varianta „opt plus doi" de reorganizare administrativă.

Președintele UDMR a spus că Uniunea este pentru reforma administrației publice locale, dar în cadrul actual al celor 41 de județe.

„Trebuie să păstrăm organizarea regiunilor pe un făgaș economic și trebuie să amânăm reorganizarea administrativă dacă dorim să salvăm coaliția", a afirmat liderul UDMR în discursul de final al ședinței Consiliului Reprezentanților Unionali.

**SURSA: MEDIAFAX**

**PROTEST**

Un demonstrant pro-tibetan este dus de către poliție în timpul unui protest împotriva vizitei premierului chinez Wen Jiabao în Marea Britanie. Wen Jiabao este în a doua zi de vizită în Marea Britanie. FOTO: EPA

## Agentul rus, găsit vinovat de înaltă trădare

**MOSCOVA.** Tribunalul militar din Moscova l-a găsit vinovat de înaltă trădare luni pe un fost oficial din Serviciul de informații externe (SVR), care a părăsit țara și a dezvăluit numele a zece spioni arestați în urmă cu un an în Statele Unite. Aleksandr Poteev, găsit vinovat de înaltă trădare și de dezertare, a primit pedeapsa cerută săptămâna trecută de procurori. Lui i-a fost retras și gradul de colonel. Procesul său s-a derulat cu ușile închise. Avocatul lui Poteev a anunțat că va contesta decizia pentru a obține o pedeapsă mai blândă. Aleksandr Poteev era șeful adjunct al Departamentului America de la Direcția „S" (rețele inactive) din SVR și avea acces direct la toate informațiile despre agenți.

**Spionaj**

Potrivit textului hotărârii, colonelul Poteev a dezvăluit serviciilor secrete americane mecanismele de finanțare ale agenților ruși și mijloacele lor de comunicare, în cursul călătoriilor sale în străinătate și întâlnirilor de la Moscova. El a fugit din Rusia luând un tren Moscova-Minsk.

Ulterior, „dotat cu un pașaport fals, cu ajutorul serviciilor speciale americane, el a mers în Germania, apoi în Statele Unite, unde se ascunde până în prezent".

## Confruntări pe tema TGV

**ROMA.** Patru manifestanți, care se opuneau săpării unui tunel pentru viitoarea linie de tren de mare viteză (TGV) Lyon-Torino, și 25 de polițiști au fost răniți luni dimineața, într-o confruntare, la Val de Suse (nordul Italiei), au anunțat autoritățile locale, citate de AFP.Potrivit Prefecturii de Poliție din Torino, 25 de polițiști au fost răniți, majoritatea prezentând răni ușoare. Cinci au necesitat spitalizarea. Patru manifestanți, și ei răniți, au primit îngrijiri la locul confruntărilor.Poliția a intervenit cu tiruri de grenade lacrimogene, pentru a-i dispersa pe manifestanți, și cu mijloace mecanice, pentru a demola baricadele.

**SURSA: MEDIAFAX**

## În vizită în România

**BUCUREȘTI.** Președintele Greciei, Karolos Papoulias (foto), face o vizită oficială în România, marți și miercuri, la invitația președintelui Traian Băsescu. Președintele Traian Băsescu a declarat, vineri, la Bruxelles, că niciun cent din fondurile structurale destinate României sau altor state nu va fi dirijat către Grecia. „Am înțeles că a apărut un zvon că s-ar lua din fondurile structurale ale României pentru Grecia. Nu. Niciun cent din fondurile structurale destinate României sau altor state nu va fi dirijat către Grecia", a spus președintele, într-o conferință de presă susținută la Bruxelles, după Consiliul European de vară.

El a adăugat că, pentru România, clarificarea sprijinului UE pentru Grecia a fost o miză foarte mare.

## Kadhafi, mandat de arestare

**HAGA.** Curtea Penală Internațională (CPI) a anunțat luni lansarea unui mandat de arestare împotriva lui Muammar Kadhafi, pentru crime împotriva umanității comise în Libia începând de la 15 februarie. „Camera livrează, prin prezenta, un mandat de arestare împotriva lui Muammar Kadhafi", a declarat judecătoarea Sanji Mmasenono Monageng, în cursul unei audieri publice la Haga. Judecătorii au emis de asemenea mandate de arestare pentru crime împotriva umanității pe numele lui Seif Al-Islam, fiul lui Kadhafi, și al șefului serviciilor de informații libiene, Abdallah Al-Senoussi.

## Acuzați că alimentează tensiunile

**CAIRO.** Vicepremierul egiptean Yahia al-Gamal a acuzat, duminică seara, Statele Unite și Israelul că alimentează tensiunile religioase din Egipt, având ca obiectiv slăbirea țării. „Statele Unite și Israelul sunt în spatele violenței confesionale din Egipt", pentru că „realizează că este singurul mijloc de a dezbina țara", a declarat el pentru televiziunea egipteană, potrivit agenției oficiale Mena.

„Israelul caută să o facă pentru că Egiptul este puterea cea mai importantă din regiune", a continuat al-Gamal.

Cel puțin trei persoane au fost rănite sâmbătă, în confruntări dintre musulmani și creștini, într-un sat din guvernoratul Sohag, provocate de o polemică privind construcția unei biserici. Egiptul se confruntă de mai multe luni cu o intensificare a tensiunilor interconfesionale, alimentate fie de polemici pe tema unor femei copte care ar dori să se convertească la islam și ar fi închise de Biserică, fie de construcția unor biserici fără autorizație.

**Confruntări în Cairo** FOTO:EPA

În mai, puterea egipteană a încercat să calmeze comunitatea copță, care reprezintă între 6 și 10 la sută din populație, anunțând pregătirea unei legi care va elimina restricțiile privind construcția de biserici.

La 7 mai, 15 persoane au fost ucise și peste 200 rănite, în cartierul Imbaba, din Cairo, când mai mulți musulmani au atacat două biserici, afirmând că o creștină convertită la islam este deținută în unul dintre locașurile de cult.

A ajuns pe mâna poliţiştilor FOTO: FAN

## Tablă furată de pe ţevile de încălzire

**ARAD.** Poliţiştii Biroului de Ordine Publică cercetează un bărbat în vârstă de 44 de ani, din Arad, pentru comiterea infracţiunii de furt. Conform oamenilor legii, Marcel C. a furat zece bucăţi de tablă învelitoare de pe ţevile de încălzire din zona Triaj Grădiște. Prejudiciul cauzat de bărbat a fost recuperat, iar pe numele acestuia au fost întocmite deja actele premergătoare. **JA – I.C.**

## 120

de sancţiuni şi 110 puncte de penalizare au dat poliţiştii rutieri în urma controalelor efectuate. Aceştia au mai reţinut 12 permise auto şi 7 certificate de înmatriculare. Valoarea amenzilor: 18.500 de lei. Agenţii de ordine au controlat 10 sisteme de pază şi au efectuat nouă controale. Ei au mai aplicat şi 22 de amenzi în valoare de 19.400 de lei. **JA – I.C.**

## Incendiu izbucnit de la ţigară uitată aprinsă

**ARAD.** Opt subofiţeri şi două autospeciale de intervenţie s-au chinuit mai bine de o oră să stingă un incendiu izbucnit la o casă din municipiu. Cel mai probabil, focul a pornit de la o ţigară uitată aprinsă. A ars mobilierul din două camere şi aproximativ 30 la sută din acoperişul locuinţei, dar pompierii au reuşit să limiteze incendiul. Au fost salvate bunuri estimate la 40.000 lei. **JA-A.G.**

Ţigările au fost confiscate FOTO:FAN

## Vindeau ţigări netimbrate în pieţele din Vlaicu

**ARAD.** Trei femei, cu vârste cuprinse între 19 şi 37 de ani, din Arad, au fost prinse de poliţiştii secţiei nr.1 în timp ce vindeau ţigări netimbrate. Conform oamenilor legii, cele trei vindeau ţigări netimbrate în zona pieţelor agroalimentare din cartierul Aurel Vlaicu. Femeile au fost sancţionate cu câte 1.000 de lei fiecare, iar pachetele de ţigări netimbrate găsite asupra lor au fost confiscate. **JA – I.C.**

# Traficanţi vs. tineri arădeni

**Penitenciarul Arad a fost gazda unei întâlniri de impact: traficanţii de droguri au stat de vorbă cu tinerii.**

Traficanţii s-au întâlnit cu arădenii FOTO: JA

**ARAD.** O întâlnire cum mai rar se întâlneşte a avut loc în incinta Penitenciarului de Maximă Siguranţă Arad. Amfitrioni au fost cinci deţinuţi, condamnaţi pentru consum şi trafic de droguri, şi aproape 40 de tineri arădeni interesaţi de modul în care stupefiantele pot distruge o viaţă. Întâlnirea a fost posibilă datorită Centrului de Prevenire, Evaluare şi Consiliere Antidrog Arad (CPECA) şi Penitenciarul Arad. Pe lângă cei enumeraţi deja, la dezbatere au mai participat, atât fizic, cât şi cu sfaturi, reprezentanţi ai Direcţiei de Sănătate Publică şi ai fundaţiei Pro Prietenia.

**Poveşti de viaţă**

Dialogurile dintre cele două grupuri, traficanţi şi tineri, s-au transformat destul de repede în monologuri ale deţinuţilor. „Fiecare persoană privată de libertate care a participat la întâlnire şi-a spus povestea: cum au ajuns consumatori, cum au ajuns traficanţi, cât de mult le-a fost schimbată viaţa. Şi toţi au avut acelaşi sfat pentru tinerii arădeni: nu vă apucaţi de droguri", ne povesteşte Florin Bîşcă, directorul CPECA.

Povestea unuia dintre deţinuţi a fost, spun organizatorii, cea mai marcantă. Acesta a relatat cum a devenit traficant după ce, iniţial, era doar un consumator. „Am ajuns în situaţia în care nu mai aveam de ales după ce am devenit dependent de heroină. Am furat, am bătut oameni pe stradă, am vândut droguri, orice pentru a face rost de banii necesari pentru doză", a relatat deţinutul.

Alţi traficanţi spun că aduceau drogurile din străinătate şi singurul lor scop era să facă bani, cât mai mulţi bani. „Nu ne-am gândit nici măcar o clipă la viețile tinerilor pe care le distrugeam vânzându-le droguri. Nu ne interesa decât să facem bani", le-au explicat deţinuţii tinerilor prezenţi la întâlnire.

**Pedepse inutile**

Un alt subiect de discuţie a vizat condamnarea unor persoane care au consumat cantităţi mici de droguri şi au fost prinse. „Au fost cazuri în care consumatori de droguri, care au luat cantităţi mici de stupefiante, au fost condamnate la închisoare. Odată ajuns în penitenciar este foarte greu să revii la viaţa normală. Nu este o soluţie pentru problema dependenţilor", mai spun traficanţii din închisoare.

**ALIN GHERASIM**
alin.gherasim@informmedia.ro

> Fiecare participant şi-a spus povestea care l-a adus aici
> **FLORIN BÎŞCĂ**

**FILME ANTIDROG**

La întâlnire au fost prezentate şi filmele câştigătoare la concursul „Mesajul meu antidrog". „Câştigătorii ediţiei a VIII-a, ale căror scurtmetraje au fost prezentate, sunt Naomi Iovin şi Andreea Stepănescu, locul I, Robert Kovacs, Alexandru Urs şi Andrei Şimon, locul II, şi Alexandra Furdui şi Beatrice Vereş, locul III", a mai menţionat Florin Bîşcă, directorul CPECA.

# Schimbări în sânul Inspectoratului de Poliţie

**Reorganizarea poliţiei rurale ar putea duce la înfiinţarea de secţii de poliţie rurală.**

**CRIMINALIŞTI**

De asemenea, fiecare secţie de poliţie rurală va avea câte un criminalist, conform propunerii IPJ Arad.

**ARAD.** IPJ Arad a propus ca în unele oraşe din judeţ să nu se schimbe nimic în ceea ce priveşte posturile de poliţie. Este vorba despre poliţiile din Vladimirescu, Vinga, Şiria, Secusigiu şi Macea care, conform propunerii IPJ Arad, vor rămâne independente. Şeful IPJ Arad a motivat această decizie prin numărul mare de locuitori şi prin situaţia operativă încărcată. Toate aceste cinci poliţii sunt sub conducerea Poliţiei Municipiului Arad. Secţiile de poliţie rurală vor avea în subordine minim cinci, maxim zece posturi de poliţie, toate fiind în arondarea unui parchet de pe lângă o judecătorie din judeţ. Un exemplu ar fi cel al posibilei secţii de poliţie rurală Lipova, în subordinea căreia vor intra posturile de poliţie din Covăsânţ, Ghioroc, Păuliş, Zăbrani, Şiştarovăţ şi Ususău, care ar fi arondate Parchetului de pe lângă Judecătoria Lipova.

Posturile de poliţie din judeţ nu vor fi desfiinţate. Acestea vor funcţiona opt ore pe zi cu un singur agent de poliţie care va răspunde la solicitările localnicilor. Ceilalţi poliţişti de la posturile de poliţie vor fi transferaţi la secţiile de poliţie rurală.

**Pe schimburi**

Conform şefului IPJ Arad în propunerea înaintată ministerului se specifică faptul că secţiile vor fi conduse de către ofiţeri.

Poliţiştii secţiilor de poliţie rurală vor patrula pe schimbul doi şi trei şi vor lucra pe linie de ordine publică şi de investigaţie criminală.

**JA – I.C.**

Poliţiştii prind vremuri de schimbare la Arad FOTO: JA

Pompierii au scos femeia din fântână FOTO: A.G.

## S-a sinucis la 72 de ani aruncându-se în fântână

**FRUMUŞENI.** O bătrânică în vârstă de 72 de ani şi-a încheiat socotelile cu viaţa aruncându-se în fântâna din curtea propriei case. Detaşamentul de Pompieri Arad a fost chemat să recupereze trupul neînsufleţit al femeii din puţul cu pricina. Martorii spun că femeia a ieşit din casă şi nu s-a mai întors. O altă persoană, care avea de obicei grijă de victimă, a căutat-o câteva zeci de minute, dar nu a găsit-o. În momentul în care a văzut capacul fântânii dat la o parte şi-a dat seama de nenorocire. A sunat la 112, iar pompierii au venit să o scoată. Intervenţia a fost una foarte dificilă deoarece diametrul puţului era foarte mic. Un pompier a fost coborât în fântână unde a legat cadavrul cu o cordelină, iar corpul a fost ridicat la suprafaţă.

„Echipajul SMURD deplasat la faţa locului pentru a acorda eventuale îngrijiri medicale nu a mai putut face altceva decât să constate decesul femeii", a declarat Sorina Ambruş, purtătorul de cuvânt al Pompierilor. **JA-A.G.**

## Majorat terminat la spital

**Un chef s-a terminat cum nu se putea mai prost: unii la spital, alţii la poliţie.**

**CINTEI.** Nici prin gând nu îi trecea unui tânăr de 18 ani din Cintei că petrecerea lui de majorat se va finaliza cu o bătaie şi mult sânge. Acesta şi-a serbat ziua de naştere în Cintei, alături de prieteni şi de familie. Dar nu erau singurii cu chef de distracţie. Patru bărbaţi şi o femeie au dorit să se alăture petrecerii fără a fi invitaţi. Când au fost luaţi la rost, lucrurile au degenerat.

Ambulanţa l-a dus la spital FOTO: A.G.

Una dintre gazdele chefului a fost luată la bătaie de cei cărora nu le-a fost permis accesul. Ajunşi în stradă, agresorii au luat bâte şi au continuat să „care" zeci de lovituri în cel care i-a scos de la chef, după care l-au abandonat într-o baltă de sânge. Martorii au chemat o ambulanţă care l-a dus la Spitalul Judeţean Arad. Medicii de aici l-au trimis la Timişoara pentru investigaţii ample, deoarece starea lui iniţială era destul de gravă.

**Caz la Parchet**

Ancheta începută de poliţişti, care au şi identificat agresorii, a fost preluată de către Parchetul de pe lângă Tribunalul Arad. „În acest caz a fost demarată o anchetă, iar după ce primim rezultatele medicilor legişti, vom şti cum să încadrăm fapta: tentativă de omor sau loviri şi alte violenţe", spun procurorii arădeni. Momentan, cei trei agresori sunt cercetaţi în stare de libertate, iar cercetările în acest dosar continuă. **JA-A.G.**

# Sport

„Vrem să facem o echipă cu care Aradul să se mândrească

**Marcel Urban, manager ICIM Univ Goldiș**

**4**

zile va dura turneul internațional de tenis de câmp pentru veterani, organizat de către dr. Lucian Mihăilescu, sub egida Federației de specialitate, în cadrul bazei ce o conduce: „Tenis Club Pro" (perioada 31 iunie - 3 iulie). Înscrierile în competiție -având gradul 5- se pot face la tel. 0723.586.026, până miercuri, la orele 18.

## Ziua şi achiziţia pentru ICIM Univ Goldiş Arad

**ARAD.** Încet, dar sigur, oficialii celei mai titrate grupări arădene din sporturile de echipă izbutesc să încropească legiunea română. După Brosovszky, Toma, Urban și Nagy, a venit rândul unei alte jucătoare care a câștigat tripla istorică - campionat, cupă, Liga Europei Centrale - în precedentul sezon, Laura Drăgoescu, să semneze un nou angajament cu ICIM Univ Goldiș. Iar lista achizițiilor este departe de a fi închisă. **JA-D.S.**

Giovanni Catanzariti FOTO: A.H.

## FC UTA a primit ieri licenţa

**BUCUREȘTI.** FC UTA a primit, ieri, licența de club de ligă a doua. „Împreună cu av. Gheorghe Coțofană ne-am întâlnit, la sediul Federației, cu Viorel Duru, președintele Comisiei de Licențiere, care a confirmat faptul că suntem în regulă. Ne lipseau două acte dar le-am adus și pe acelea. Subiectul drept de promovare nu a fost dezvoltat. Ni s-a spus că nu este pe ordinea de zi, așa că rămâne pe altă dată", relatează președintele grupării, Giovanni Catanzariti. **JA – A.H.**

# Licenţierea, practic, nu mai contează

**FRF dă „undă verde" echipelor pentru a evolua în eşalonul secund al fotbalului românesc.**

**ARAD.** Oficialii clubului UTA și-au exprimat, în mai multe rânduri, convingerea că nu există probleme în ceea ce privește procesul de licențiere pentru liga a doua.

Pe de altă parte, conform unor semnale venite din partea forului de specialitate, 20 de grupări dintr-un total de 32 întâmpină greutăți mari de ordin financiar și nu întrunesc condițiile de bază în vederea participării în eșalonul secund, riscând să nu primească licența.

**Vor depune cereri**

Prin urmare, la nivel de Federație s-a hotărât ca deciziile Comisiei de Licențiere să nu mai conteze în stabilirea componenților celor două serii, în special formații precum FC Timișoara sau Universitatea Craiova beneficiind, din plin, de această derogare (în caz contrar, ar fi luat drumul ligii a treia).

Viorel Duru, președintele Comisiei de Licențiere, declara zilele trecute pentru „Puterea", că echipele care nu iau licența și, în mod normal, nu ar trebui să joace în liga a doua, vor putea depune cereri după data de 1 iulie pentru a participa în competiție: „Pot să anticipez că multe echipe au probleme, dar vom da un comunicat în ultima zi a acestei luni. Între 1 și 4 iulie, cluburile fără licență pot trimite cereri, iar Comitetul Executiv le va analiza".

Duru a mai precizat că liga a doua ar fi rămas fără echipe dacă nu s-ar fi luat măsura excepțională din partea forului prezidat de Mircea Sandu: „Nu e treaba mea, eu sunt doar cu licențierea. Comitetul Executiv are atribuțiile necesare pentru a completa seriile, astfel că această vară va fi una de tranziție pentru fotbalul mic. Situația este oricum dramatică!".

**JA – A.H.**

„Alb-roşii" ar putea avea adversari cu pretenţii FOTO: C.A.

**SERIE GREA**

Iată cum ar putea să arate, pe fondul clementei manifestate de FRF, componența seriei a doua din eșalonul secund, stagiunea 2011-2012: Universitatea Craiova, Poli Timișoara, Gloria Bistrița, FC Bihor, Voința Sibiu, ALRO Slatina, CSM Râmnicu Vâlcea, UTA Arad, Arieșul Turda, Gaz Metan CFR Craiova, Unirea Alba Iulia, FC Argeș, Mureșul Deva, CSM Slatina, Luceafărul Oradea, FC Baia Mare (Voința Sibiu va susține un baraj pentru promovare cu Săgeata Năvodari).

# Eveniment unic în peisajul fotbalului juvenil românesc

**Organizată de CS Atletico, Cupa Cotta Internațional a ajuns la borna cu numărul 11.**

Campionii de la grupa 2002, pariurile lui Marcel Câmpian FOTO: FAN

Primul trofeu oficial, sărbătorit în „Paradisul Copiilor" de la Gemi Center FOTO: JA

**ARAD.** Sub privirile unor scouteri din Italia și Anglia, pe terenurile LPS Gloria, ACU-Motorul și FZ-Atletico, timp de trei zile a avut loc un maraton fotbalistic juvenil, unic în România, Cupa Cotta Internațional, ediția 11. Opt echipe arădene au urcat pe podium: Atletico, în cinci rânduri, UTA, de două ori și LPS Gloria, o dată. Dar, iată cum au arătat podiumurile celor opt categorii de vârstă aflate în competiție și celelalte clasări ale grupărilor din județul nostru.

**Categoria 2004:** Clasament: 1. LPS Banatul Timișoara, 2. LPS Gloria Arad (în formula: Andrian, Del Monaco, Hanț, Oprișan, Bîc, Rus, Boiț, Ekmekci, Vulturar, Nagy - antrenor Dinu Donca); 3. FC Timișoara; 4. Atletico galben, 5. Atletico negru. Jucătorul turneului: Ahmet Ekmekci (LPS Gloria).

Eric Tripa, un nume pentru viitor FOTO: JA

**Categoria 2003:** Clasament: 1.Pandurașul Tg. Jiu, 2. Poli Timișoara, 3. Banatul Timișoara, ... 5. UTA, ... 7. Atletico negru, ... 9. Atletico galben. Jucătorul finalei: Răzvan Tatomir (Pandurașul Tg. Jiu).

**Categoria 2002:** Clasament: 1.Atletico galben (Stretcu, Găină, Tripa, Cioarsă, Dronca, Gîgoiu, Moldovan, Andea, Luca, Costea - antrenor: Marcel Cîmpian); 2. Banatul Timișoara; 3. UTA (Toma, Dragoș, Scripciuc, Maier, Dalacsi, Tăndău, Boca, Gădărici, Burtiuc, Rîpaș, Drăgoi, Jurcan - antrenor Alexandru Gaica); ... 8. Atletico negru. Jucătorul finalei: Ronaldo Gîdoiu (Atletico galben).

**Categoria 2001:** Clasament: 1. Electrica Timișoara; 2. Atletico negru (Sitariu, Spătar, Țăran, Batki, Cornean, R.Corchiș, Tăședan, A.Corchiș, Hațegan, Mladin, Gîdoiu, Tripa - antrenor Marcel Cîmpian); 3. CSȘ Craiova; ...5. UTA; ...9. Progresul Pecica; ...12. Atletico galben; ... 15. Gloria CTP Arad. Jucătorul finalei: David Miculescu (Electrica Timișoara).

**Categoria 2000:** Clasament: 1.Atletico galben (Cioban, Ilisie, Mag, Rus, Banciu, Giosu, Chira, Moraru, Floruț, L. Bodri - antrenori: Arpad Czerneczky și Adrian Petruț); 2. Banatul Timișoara; 3. Atletico negru (Pampa, Obrad, Frai, Mutică, Petcuț, Lazie, Morar, Pat, T. Bodri, Monac - antrenori: A. Czerneczky și Ad. Petruț); ...7. UTA; ... 15. Șoimii Lipova. Jucătorul finalei: Denis Giosu (Atletico galben).

Marius Țucudean şi Alexandru Meszar, amfitrionii competiției FOTO: FAN

**Categoria 1999:** Clasament: 1.Atletico (Neagu, Monac, L. Bodri, T. Bodri, Adam, Lung, Țurcanu, Toma, Roșu, Tămaș, Schipor, Diaconu, Curta, Burtă, Dagău - antrenori: A. Czerneczky și Ad. Petruț); 2. UTA (Guia, Brotac, Mahir, Fircă, Julean, Cociuba, Ștrengar, Țugulescu, Belea, Vlad, Meszaros, Bogdan, Varga, Cheșa, Păcurar, Biro, Ștefan, Șiman, Caba, Gabor, Boariu, Robotean, Barany, Onița, Bugariu, Hirina - antrenor Dan Cuedan); 3. CFR Timișoara. Jucătorul turneului: Dorin Toma (Atletico).

**Categoria 1997-1998:** Clasament: 1. CFK Vrbas (Serbia); 2. Școlar Reșița; 3. Minerul Motru; ... 7. Atletico negru; ...9. Atletico galben; 10. Gloria CTP Arad; ... 12. UTA. Jucătorul finalei: Marko Bickeji (CFK Vrbas).

**Categoria 1995-1996:** Clasament: 1. OFK Belgrad (Serbia); 2. LPS Sebeș; 3. Minerul Motru; 4. UTA, 5. Selecționata AJF Arad 1996; 6. Șoimii Lipova. Jucătorul turneului: Sașa Zdjelar (OFK Belgrad). **JA-D.S.**

Recital Andreea Bănică pe scena Cupei Cotta FOTO: FAN

## Don King vine la gala lui Bute?

**BUCUREȘTI.** Președintele Federației Române de Box, Rudel Obreja, l-a contactat pe Don King, căruia i-ar fi oferit suma de 200.000 de dolari pentru a veni la București la gala lui Lucian Bute, au declarat surse din cadrul FR de Box.

Pentru gala Campion pentru România, FR Box încearcă să-i aducă la București atât pe Evander Holyfield, cât și Lennox Lewis. Donald „Don" King a fost contactat deja pentru a veni la București, iar cunoscutul promotor, în vârstă de 79 de ani, ar fi cerut 200.000 de dolari pentru a onora invitația. Obreja a fost de acord cu pretențiile lui Don King. **SURSA MEDIAFAX**

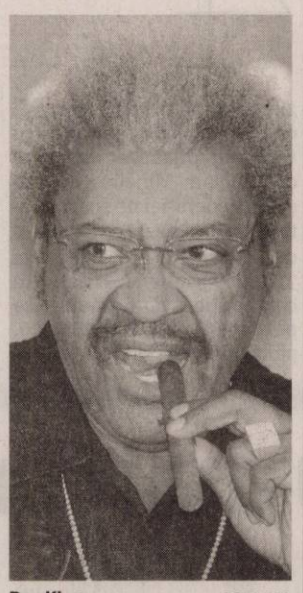

Don King FOTO EPA

Daniel Passarella FOTO EPA

## Pleacă doar mort de la club

**BUENOS AIRES.** Președintele clubului River Plate, Daniel Passarella, a declarat că doar mort va pleca de la gruparea argentiniană, care a retrogradat în liga secundă.

„Vom rezista. Vor trebui să mă scoată de aici cu picioarele înainte", a declarat Passarella la plecarea de la arena Monumental, după trei ore de la încheierea meciului cu Belgrano. Grupuri de fani i-au insultat pe Passarella, pe antrenorul Juan José López și pe jucători, singurul aplaudat fiind Matias Almeyda.

Passarella a promis că va oferi un raport complet despre situația echipei River.

**SURSA MEDIAFAX**

## River, retrogradată după 110 ani în prima divizie

**BUENOS AIRES.** Echipa River Plate, de 44 de ori câștigătoare a campionatului Argentinei, a retrogradat în liga secundă, pentru prima oară în istoria sa de 110 ani, după remiza de pe teren propriu cu Belgrano, în returul barajului de menținere, informează Agenția France Presse.

În tur, echipa Belgrano din Cordoba s-a impus cu scorul de 2-0, astfel că va juca în prima ligă din sezonul viitor.

River Plate, echipă din Buenos Aires, a câștigat de 44 de ori campionatul Argentinei și cinci trofee internaționale, între care și două Copa Libertadores (1986, 1996), echivalentul latino-american al Ligii Campionilor.

După meci, jucătorii s-au prăbușit pe teren, în lacrimi, în timp ce adversarii de la Belgrano păraseau stadionul în huiduielile suporterilor, care aruncau diverse obiecte. Forțele de ordine au folosit tunuri cu apă pentru a calma suporterii. Aproximativ 2200 de reprezentanți ai forțelor de ordine au fost mobilizați pentru meciul la care au asistat 50.000 de spectatori.

**SURSA MEDIAFAX**

## Cel puțin 25 de răniți în incidentele cu polițiștii

**BUENOS AIRES.** Cel puțin 25 de persoane au fost rănite, între care și mai mulți polițiști, în timpul ciocnirilor de duminică, din jurul stadionului din Buenos Aires, după remiza dintre River Plate și Belgrano, scor 1-1, care a trimis River în a doua ligă. La puțin timp după finalul meciului, incidente au izbucnit în stadion, iar apoi în afara acestuia între sute de suporteri și forțele de ordine masate în incintă și în jurul arenei. Suporterii au distrus mai multe mașini, dintre care una a poliției, și au incendiat pubele.

În stadion, dar și în afara lui, poliția a folosit tunuri cu apă pentru calma situația.

**SURSA MEDIAFAX**

S-au utilizat tunuri cu apă FOTO EPA

# Nu aruncă bani pe apa Begăi

**Gheorghe Popescu a dezmințit informațiile conform cărora va investi la FC Timișoara.**

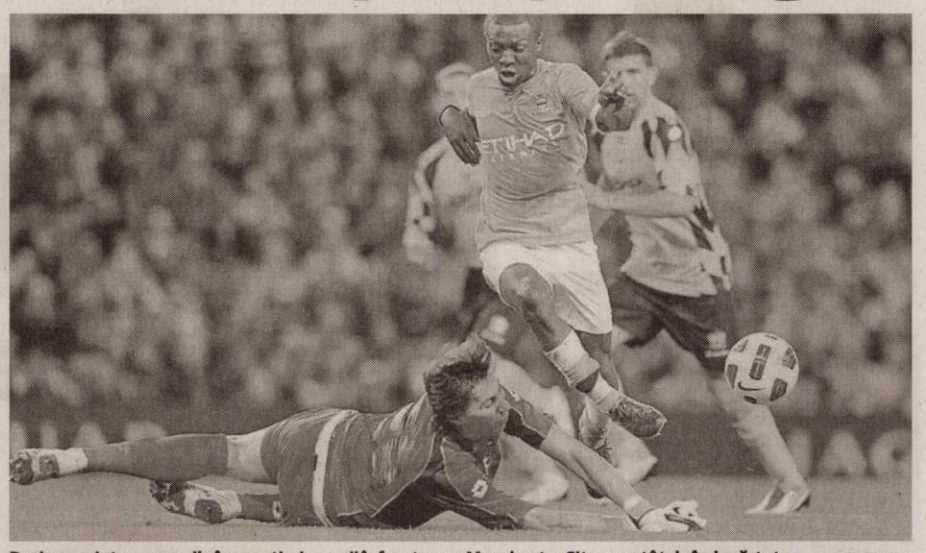

Deși apropiate, vremurile în care timișorenii înfruntau pe Manchester City par atât de îndepărtate... FOTO EPA

**TIMIȘOARA.** Fostul internațional Gheorghe Popescu a infirmat, într-un comunicat remis, luni, agenției MEDIAFAX, zvonurile potrivit cărora ar urma să investească la FC Timișoara și a precizat că nu va prelua nicio echipă de fotbal, deoarece nu are putere financiară pentru a face performanță. „Constat cu surprindere că în presa din România este anunțată iminenta mea implicare în destinele FC Timișoara. Atunci când această știre a apărut pentru prima dată în mass-media, am ignorat-o și am considerat că este doar o glumă. Având în vedere că ea se repetă cu obstinație de câteva zile, mă văd nevoit să fac unele precizări: toți iubitorii fotbalului cunosc sentimentele speciale pe care le am față de Timișoara, de suporterii timișoreni și, implicit, față de echipa fanion a orașului. Dovada stă în organizarea celei mai importante ediții a «Serii Campionilor» la Timișoara (meciul România '94 - Brazilia '94) cât și faptul că atunci când am candidat pentru o funcție importantă în fotbal, campania mea a început la Timișoara. Le mulțumesc încă o dată suporterior și autorităților locale pentru sprijin. Timișoara este în ceea ce mă privește, locul în care, după Craiova, mă întorc întotdeauna cu plăcere", a spus Popescu. Fostul internațional este convins că FC Timișoara va reuși să treacă peste perioada actuală: „FC Timișoara are un patronat care a investit sume importante în ultimii ani și cu care echipa a avut rezultate meritorii. Sunt sigur că vor găsi soluția rezolvării problemelor cu care se confruntă în prezent echipa. În concluzie, vreau să vă informez că nu am avut și nu am nicio intenție de a mă implica în niciun fel în activitatea echipei FC Politehnica Timișoara și a nici unei alte echipe din România, informațiile apărute în presă pe acest subiect fiind total neadevărate cât și tendențioase".

**PRIORITATE**

„Nu am puterea financiară să susțin o echipă la standardele cu care am fost obișnuit atunci când activam ca jucător. Proiectele mele de afaceri au prioritate", a mai subliniat Popescu.

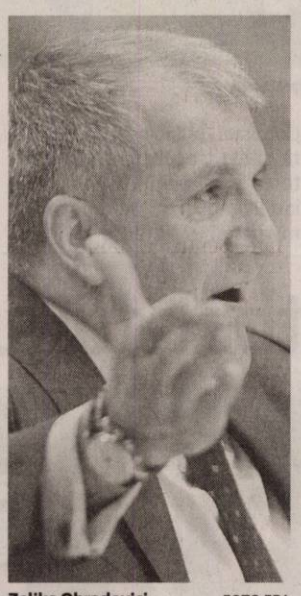

Zeljko Obradovici FOTO EPA

# Școliți de uriașii baschetului

**Țenter, Costescu și Curtifan au luat lecții de la Obradovici, Reneses și Messina.**

**BARCELONA.** Antrenorii de baschet masculin Marcel Țenter (U Mobitelco BT Cluj), Tudor Costescu (BCM U Pitești) și Dragoș Curtifan (Labradors Tg. Mureș) se numără printre cei 110 participanți la Mastermind Coaching Clinic, organizat de Euroleague Basketball Institute, care au absolvit cursurile de cinci luni.

Câțiva dintre cei mai titrați antrenori din Euroligă (Aito Garcia Reneses, Ettore Messina, Zeljko Obradovici sau Xavier Pascual) au susținut seminariile din cadrul Mastermind Coaching Clinic, desfășurate în ultimele luni și care au fost absolvite la finalul săptămânii trecute.

Cursurile s-au desfășurat în sistemul „învățământ la distanță", iar sâmbătă, la Barcelona, 53 dintre absolvenți au fost prezenți la ceremonia în care li s-au oferit diplomele.

„Cred că fiecare dintre noi trebuie să se trezească dimineața și să înțeleagă că nu știe totul despre baschet sau viață. Ca antrenor, sunt sigur că mai am de progresat", a declarat Zeljko Obradovici (Panathinaikos Atena), cel mai titrat antrenor din Euroligă, cu opt trofee câștigate.

Antrenorul campioanei „U" Mobitelco BT Cluj, Marcel Țenter, va rămâne la Barcelona, până în 7 iulie, când este programată tragerea la sorți a meciurilor din faze preliminarii și grupe în Euroligă, FIBA Eurocup și FIBA Eurochallenge. Campioana României nu știe încă în care dintre ultimele două competiții va evolua, având drept de joc în FIBA Eurochallenge, dar fiind posibil să ajungă și în FIBA Eurocup, grație unui wild-card.

**SURSA MEDIAFAX**

## Un japonez adus de Bayern

**MUNCHEN.** Clubul german Bayern München și-a asigurat, luni, serviciile tânărului atacant Takashi Usami (19 ani), care evolua până acum la Gamba Osaka.

„Știu că-mi va fi greu să-mi fac loc în echipă, dar sunt sigur că pot învăța multe de la cei care joacă în acest club", a declarat Usami.

**SURSA MEDIAFAX**

**TRANSFER**

Zenit Sankt Petersburg a anunțat că l-a achiziționat pentru cinci sezoane pe fundașul stânga al echipei Genoa, Domenico Criscito (în dreapta imaginii). Criscito (24 de ani) are 100 de meciuri în campionatul Italiei, unde a marcat de cinci ori. FOTO: EPA

## Voina, fără preferințe la tragerea la sorți de azi

**RÂMNICU VÂLCEA.** Antrenorul naționalei României și al Oltchim Râmnicu Vâlcea, Radu Voina, a declarat, luni, pentru MEDIAFAX, că indiferent de numele adversarelor din grupele preliminare ale Ligii Campionilor, pe care campioana le va afla la tragerea la sorți de marți, echipa trebuie să se califice mai departe.

„Noi suntem în prima urnă valorică, dar nu pot vorbi de ce aș dori sau n-aș dori. La tragerea la sorți e cum vrea Dumnezeu. Preferințele sunt pentru jocuri, pentru pariori. Orice adversare vom avea, trebuie să trecem de ele, să ne calificăm, pentru că obiectivul nostru în acest sezon de Liga Campionilor este îndrăzneț: jucarea finalei", a declarat Voina.

Radu Voina FOTO EPA

## S-au adjudecat pachetele de meciuri din Liga 1

**BUCUREȘTI.** Președintele LPF, Dumitru Dragomir, a declarat luni că Adunarea Generală a aprobat vânzarea celor 6 pachete disponibile de meciuri, pentru următoarele 3 sezoane, către RCS&RDS, precizând că drepturile TV ale partidelor din Liga 1 au fost cedate pentru o sumă totală de peste 100 de milioane de euro.

„Sunt foarte fericit pentru că majoritatea cluburilor au avut încredere în mine. Azi a fost un real succes, RCS&RDS, partenerul nostru vechi și nou, a cumpărat restul de pachete, încadrându-se în cerințele europene de concurență. RCS a fost singurul care s-a înscris, negociem de două săptămâni. Patronii Nicu Badea, Ioan Niculae și Walter au avut un rol important, eu am ținut de prețuri și cu ajutorul lor am dus suma totală la peste 100 de milioane de euro cu TVA inclus. Cluburile primesc o sumă foarte mare, de ordinul a milioane de euro", a declarat Dragomir.

Șeful LPF a mai spus că opțiunile 1 și 2 vor fi transmise în sistem HD.

Astfel, RCS&RDS a achiziționat 7 pachete de meciuri, iar Antena 1 și Dolce Sport câte unul. **SURSA MEDIAFAX**

Elevii au intrat cu emoţie în sălile de clasă atât cu gândul la subiecte, cât şi la camerele web FOTO: M.A.

# Al cincilea ochi al bacalaureatului

**Vigilenţa celor patru ochi ai supraveghetorilor a fost suplimentată cu ochiul fix al camerei web.**

ARAD. Cel de al cincilea ochi ce a vegheat asupra elevilor din sala de examen a fost celebra cameră web care a înregistrat cele trei ore şi ceva de examen. Teoretic cel puţin metodele de fraudare nu s-au redus foarte mult, deşi efectul psihologic asupra elevilor era destul de puternic. În unele centre şi profesorii supraveghetori au fost la fel de circumspecţi, de frica unor posibile probleme. Şi totuşi, acolo unde se dorea, se putea fenta puţin examenul. În primul rând pentru că erau înregistrate doar imaginile nu şi sunetul, pentru care era nevoie de aprobări speciale. Aşa încât dacă cineva dorea să şoptească şi avea girul supraveghetorilor o putea face fără ca dovada să rămână undeva arhivată. O altă variabilă erau chiar respectivele camere care nu aveau aceleaşi caracteristici tehnice în fiecare sală de clasă sau în fiecare centru.

**Camere indulgente**

Dat fiind că nu au fost asigurate fonduri de la minister pentru dotarea sălilor de clasă, fiecare centru s-a descurcat cum a putut. Directorii de şcoli au făcut rost de bani din fondurile de părinţi, alţii au făcut rost direct de camerele web. Aşa încât unii au avut parte de camere mai performante, panoramice cu rezoluţie mai mare şi calculatoare care au înregistrat în timp real examenul, alţii au optat pentru dotări tehnice mai slabe, camere web cu o rezoluţie mai mică (claritate mai slabă) şi cu raza de cuprindere mai redusă.

Nu a existat niciun normativ tehnic care să impună standarde ce trebuie respectate pentru o uniformizare a tutoror sălilor de clasă. Ca pe vremuri, vor fi săli unde nimeni nu mişca nimic şi săli unde elevii mai primeau puţin ajutor. JA-M.A.

Camerele web au stat de strajă în sala de clasă FOTO: M.A.

**PROCEDURA**

Informaticianul din şcoală, secretar al comisiei de bacalureat din centrul de examen, a pornit camerele cu puţin timp înaintea examenului şi le-a oprit după ce toate lucrările au fost duse din sala de clasă. Înregistrarea a fost copiată pe un DVD, sigilată şi pusă la păstrat. Nimeni nu se va mai uita la ea decât dacă cineva face o contestaţie sau are o reclamaţie legată de examenul din ziua respectivă.

# Au fost prinşi cu fiţuici la examenul de bacalaureat

ARAD. Doar doi elevi din cei peste 4.000 de candidaţi din cele 12 centre de examen au fost eliminaţi din examen. Au încercat să copieze şi au fost prinşi de supraveghetori. E vorba de o absolventă de liceu din Gurahonţ şi un absolvent din Pecica, care au fost surprinşi în timp ce încercau să se inspire din fiţuici. Potrivit metodologiei de desfăşurare a examenului de bacalaureat pentru anul 2011, cei doi nu vor mai putea să participe nici la sesiunea din toamnă şi nici la cea din vara lui 2012. Ei vor avea dreptul să se înscrie abia la sesiunea de bacalaureat din toamna lui 2012. Pentru ceilalţi, bacalaureatul va continua cu proba de limba şi literatura maternă (astăzi) proba obligatorie a profilului (29 iunie) şi proba la alegere din aria curriculară corespunzătoare specializării (1 iulie). JA-M.A.

# Subiecte cu bătăi de cap

ARAD. Subiectele nu prea grele, cel puţin aşa susţin atât elevii, cât şi profesorii, nu prea au fost pe gustul tocilarilor. Cele mai multe cerinţe au obligat participanţii să-şi pună mintea la contribuţie. Cel mai dificil s-a dovedit a fi subiectul III care cerea elevilor să portretizeze un personaj principal dintr-un text dramatic studiat, aparţinând unuia dintre autorii canonici: I.L. Caragiale, Camil Petrescu sau Marin Sorescu. Simplu la prima vedere, mai ales că nu era o singură opţiune impusă, numai că mulţi au ales personajul din „Ultima noapte de dragoste" a lui Camil Petrescu, care nu intra în categoria textelor dramatice.

„Subiectele au avut o dificultate medie, toate au respectat programa şcolară. Au primit şi repere pentru felul în care să abordeze subiectele, ceea ce le-a uşurat puţin munca. Nu înţeleg ce s-a întâmplat şi de ce au ales unii dintre ei personajul din romanul lui Camil Petrescu. O eroare pe care probabil au făcut-o din neatenţie sau emoţie", punctează inspectorul de specialitate din cadrul IŞJ, Dumitru Mihăilescu. Cât de mult vor fi depunctaţi se va vedea după notarea lucrărilor. JA-M.A.

Un candidat cu stil FOTO: M.A.

# Arădenii din „Richelieu"

**Clubul arădean este cel de al treilea club românesc în cadrul mişcării internaţionale francofone Richelieu.**

ARAD. La finele săptămânii, Clubul Richelieu „Mureş" Arad-Lipova a fost primit în mod oficial în rândul cluburilor Richelieu din lume şi a devenit astfel al treilea grup din România care a fost inclus în mişcarea ce poartă numele cardinalului francez. La ceremonia, desfăşurată la Primăria Arad, a fost prezentă preşedinta clubului Richelieu Internaţional, Michèle Jacquemart, alături de Claude Lajon, François Gyselinck, Lionel Veyrier şi Pierre Queranne, personalităţi importante în cadrul ierarhiei clubului.

Clubul arădean, prin preşedintele lui, Doina Lungu, a primit Carta şi drapelul cu însemnele oficiale. Din partea oficialităţilor locale a fost prezentă Corina Drăghici, purtătorul de cuvânt al Primăriei Arad.

**Richelieu în Arad**

Clubul arădean, înfiinţat la finele anului 2008, are în prezent 16 membri, profesori de limba şi literatura franceză sau iubitori ai culturii franceze. Dintre oficialităţile locale care fac parte din acest club, menţionăm pe Florin Didilescu, care este şi vicepreşedinte al clubului arădean, directorul Bibliotecii Judeţene, Radu Dinulescu (directorul Teatrului de Marionete), Dacian Ţolea (consilier guvernamental), Levente Bognar (viceprimar). De buna organizare a activităţilor se ocupă Geta Vasilescu, care deţine funcţia de secretar. JA-M.A.

Preşedintele clubului a onorat ceremonia desfăşurată la Arad FOTO: JA

# Expoziţie de pictură: Karl Robert Perko

**Evenimentul marchează întoarcerea maestrului în Aradul natal, după 47 de ani de absenţă şi peregrinări.**

Artistul Robert Perko, ataşat compoziţiilor marine FOTO: JA

ARAD. Născut la Arad pe data de 25 iunie 1944, maestrul Karl Robert Perko a revenit în oraşul natal după 47 de ani de absenţă şi peregrinări, cu o expoziţie ce cuprinde 80 de lucrări, picturi şi grafică, un colorit şi linii fascinante.

Găzduită la Sala Clio a Muzeului Judeţean Arad, expoziţia a fost posibilă datorită doamnei Florina Ziegler-Groza, verişoara artistului. Într-un cadru festiv onorant, realizat de profesor Silvia Damian, s-au interpretat piese la flaut de către prof. Corina Ardelean, care au creat perfect ambianţa deschiderii expoziţiei unui mare pictor român repatriat din dragoste pentru români şi pentru meleagurile româneşti: „Deşi în Germania am avut totul, m-am întors definitiv în România după 20 de ani pentru că îi iubesc pe români, iubesc spiritul românesc", a declarat cu întregul suflet, Robert Perko.

**„Curentul Perko"**

După deschiderea evenimentului, criticul de artă Oana Ţugulea a prezentat locul pictorului în cadrul artiştilor plastici români şi străini, cu referinţă asupra personalităţii sale, încercând totodată să surprindă esenţa artei domniei-sale. „Robert Perko este o personalitate artistică complexă, fiind profesor de desen, sculptor, grafician, pictor de talie europeană", spune prof. Oana Ţugulea. Se arată, de asemeneam faptul că domnul Robert Perko abordează stiluri foarte diverse, putând fi greu încadrat în vreun curent anume.

În scurta discuţie pe care am purtat-o cu maestrul, domnia-sa a confirmat cele subliniate în prezentarea făcută operei: „Cred că, privind înapoi, pot spune că am creat un curent nou: curentul Perko. Am observat că sunt primul care a introdus impresionismul în pictura marină. Nu există aşa ceva în artele plastice. Este o legătură pe care am surprins-o între temperamentul meu nativ, latinesc şi exactitatea germanică".

**EXPOZIŢIA**

Iubitorii de artă sunt invitaţi să viziteze expoziţia care va fi deschisă la Sala Clio până pe data de 2 iulie 2011.

**Mesaj pentru arădeni**

Karl Robert Perko şi-a exprimat dorinţa de a reveni la Arad, de a avea o mai largă deschidere în rândul arădenilor şi de a realiza o expoziţie mult mai vastă. Întrebat dacă doreşte să transmită ceva arădenilor, domnia-sa a spus cu căldură: „Să fie încrezători în ei. Le doresc sănătate şi fericire. Să ştie că totul se poate rezolva, că trebuie să răzbească orice ar fi, că pot să învingă obstacolele vieţii, aşa cum am făcut şi eu".

> Toate picturile mele le-am văzut. Tot ceea ce am văzut am pictat
>
> ROBERT PERKO

VOICHIŢA TULCAN MACOVEI
redactia.jurnalaradean@informmedia.ro

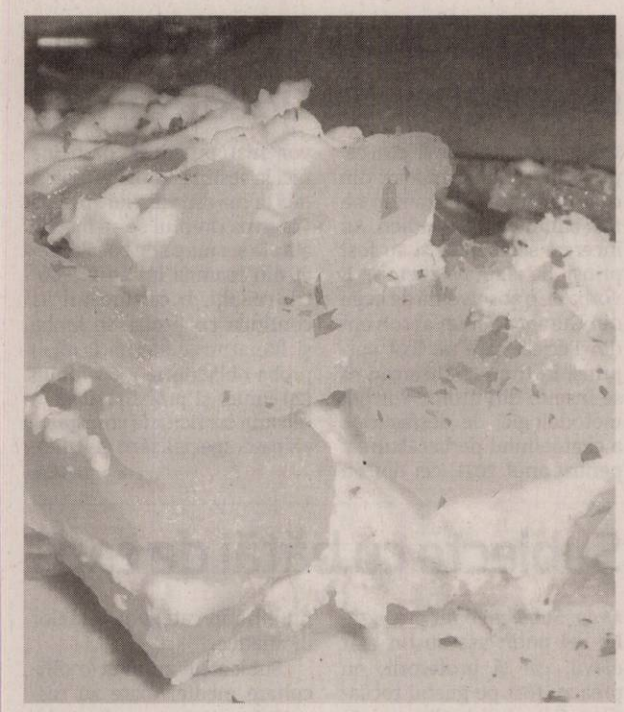

## Cartofi noi cu brânză la cuptor

**INGREDIENTE.** 1 kg cartofi noi, 350 g brânză frământată, de oaie, 250 g smântână, 2 ouă, sare, piper, pătrunjel verde tocat, 50 g caşcaval, unt, pesmet. Se curăţă cartofii, se spală, se taie rondele şi se pun la fiert în apă cu sare. Când sunt aproape fierţi se strecoară şi se lasă la răcit. Între timp, brânza cu 100 g smântână şi un ou se amestecă bine. Restul de smântână, oul şi pătrunjelul verde tocat mărunt se bat împreună până la omogenizare. Ungem un vas de yena cu unt, presărăm pesmet după care aşezăm rondele de cartofi într-un strat. Se presară sare şi piper după gust, punem amestecul de brânză apoi restul de cartofi. Se toarnă amestecul de smântână şi se presară caşcavalul ras. Se dă la cuptor până se rumeneşte.

## Sufleu de paste cu smântână

**SIMPLU.** Iată o reţetă consistentă şi foarte gustoasă de sufleu de paste. Ingrediente: 1 ceapă mare, 1 ardei roşu şi 1 verde, 1 lingură ulei, 500 g carne tocată, 70 g pastă de roşii, sare, piper, boia de ardei dulce, 200 g caşcaval, 300 ml smântână, 9 foi lasagna. Se spală legumele şi se curăţă. Ceapa se taie inele subţiri, iar ardeii fâşii şi se pun la călit în ulei încins. Se adaugă carnea apoi pasta de roşii, sare, piper şi boia. Caşcavalul se dă pe răzătoare. Foile de lasagna se opăresc 3-5 minute, apoi se scurg. Într-o tavă se pun patru linguri de smântână apoi foi de lasagna şi carne tocată. Se repetă operaţia. Peste ultimele foi de lasagna se presară caşcavalul ras şi se toarnă smântâna rămasă. Se pune la cuptor 50 de minute.

# Triunghiuri delicioase cu mere şi cu nuci

**AROMAT.** Pentru prepararea acestei delicioase reţete aveţi nevoie de următoarele ingrediente: 1 pachet foi de plăcinte, ulei pentru uns foile, 3 mere, 3 linguri nucă măcinată, 1lingură scorţişoară măcinată, zahăr după gust, zeama stoarsă de la o lămâie, 200 g brânză de oaie frământată, 1 ou, 3 linguri smântână, sare (opţional), 1 ou pentru uns. Pentru început se lasă foile la dezgheţat. Ungem fiecare foaie cu ulei după care le suprapunem şi facem câte un set de trei foi. Le tăiem pe lungime în trei fâşii. În total vor ieşi 12 triunghiuri. Merele se spală, se curăţă şi se dau pe răzătoarea mare. Se amestecă cu sucul de lămâie. Se pune nucă măcinată, zahărul şi scorţişoară şi se amestecă. Cu această compoziţie ies şase triunghiuri. Brânza se amestecă cu smântâna şi oul să se omogenizeze. Se formează celelalte triunghiuri. Se pun în tava tapetată cu hârtie de copt, se ung cu oul bătut şi se dă la cuptor până se rumenesc. Se servesc cele cu mere reci iar cele cu brânză călduţe.

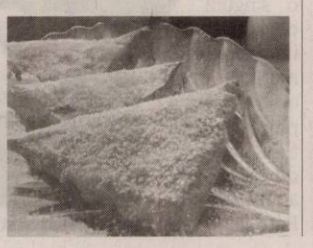

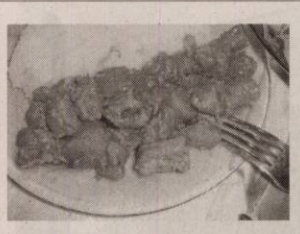

## Tocăniţă de pui cu piure de cartofi

**SĂŢIOS.** Ingrediente: 1/2 pui de casă, 1 ceapă, 6-8 fire ceapă verde, 3 căţei de usturoi, 1 lingură pastă de ardei sau 1 ardei roşu, sare, piper, 2 linguriţe boia de ardei dulce, 2-3 linguri ulei, apă. Călim ceapa tăiată mărunt, în ulei, adăugăm usturoiul tocat şi pasta de ardei, apoi puiul curăţat şi spălat înainte, condimentăm, adăugăm boiaua şi turnăm apă cât să acopere puiul. Lăsăm să fiarbă şi să scadă zeama. Serviţi cu piure de cartof.

## Pulpe de pui cu hrean şi sos de soia

**PICANT.** Ingrediente: 2 pulpe pui, 1 lingură miere, 2 linguri hrean ras, sos soia, sare, piper. Pulpele spălate şi zvântate, le sărăm, piperăm, le frecăm bine cu 2-3 linguri sos soia şi le lăsăm la frigider, câteva ore. Într-un capac de yena, sau o tavă mai mică, punem zeama din pungă, pulpele pe care le ungem cu puţină miere şi hrean ras. Dăm la cuptor până se rumenesc. Când le servim mai punem puţin hrean, asta dacă vă place mâncarea mai picantă.

## Zilnic, clătite americane

**DESERT.** Aceste clătite pot fi un desert ideal pentru cei mici. De asemenea, dacă le umpleţi cu brânză, varză sau carne constituie un mic dejun hrănitor. Ingrediente: 3 ouă, 1/2 linguriţă sare, 1 lingură zahăr, 2 pahare făină, 3 pahare lapte bătut, kefir sau iaurt (una din ele), un vârf de cuţit de bicarbonat, ulei pentru prăjit. Amestecaţi ouăle cu zahărul şi sarea. Adăugaţi în amestec câte puţin din laptele bătut şi la fel câte puţin din făină (pentru a evita formarea de cocoloaşe) până la epuizarea acestora. La sfârşit adăugaţi şi bicarbonatul. Cu o lingură luaţi din compoziţie şi turnaţi în tigaia încinsă porţii nu foarte mari. Puteţi servi aceste clătite cu smântână, miere sau dulceaţă.

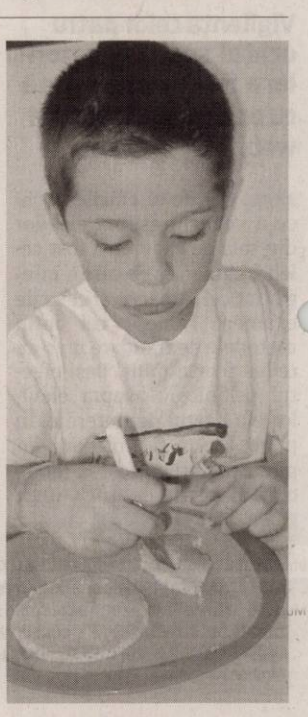

# Delicatesă: Prăjitură cu brânză şi căpşuni

**DULCE.** Ingrediente: 500 g mascarpone, 200 ml smântână dulce pentru frişcă, 1 pachet de biscuiţi petit beurre (140 g), 75 g unt, 500 g căpşuni, 150 g zahăr brun, 1 zahăr vanilat. Facem un blat din biscuiţi sfărâmaţi, amestecaţi cu unt topit. Se pune în formă detaşabilă şi se dă la cuptor pentru zece minute. Se scoate şi se lasă la răcit. Se bate frişca lichidă. Se bate separat zahărul vanilat cu zahărul brun cu brânză mascarpone. Se adaugă apoi şi frişcă în prealabil bătută bine. Se obţine un amestec destul de consistent şi pufos. Spălăm căpşunile şi păstrăm jumătate la frigider, pudrate cu zahăr ca să lase sirop. Restul de căpşuni le amestecăm cu zahăr şi le dăm într-un clocot ca şi cum am face un jeleu sau dulceaţă de căpşune. Se lasă la răcit după care se aşează în forma detaşabilă, deasupra blatului. Apoi se aşează tot mixul de cremă de mai sus şi se nivelează. Deasupra adăugăm căpşunile rămase. Siropul care s-a lăsat de la căpşune, îl punem pe foc împreună cu un plic de gelatină şi conform instrucţiunilor de pe pachet facem un jeleu pe care îl turnăm în fir subţire călduţ peste căpşunile întregi de pe plăcintă. Se dă la rece câteva ore după care se scoate inelul detaşabil de la formă.

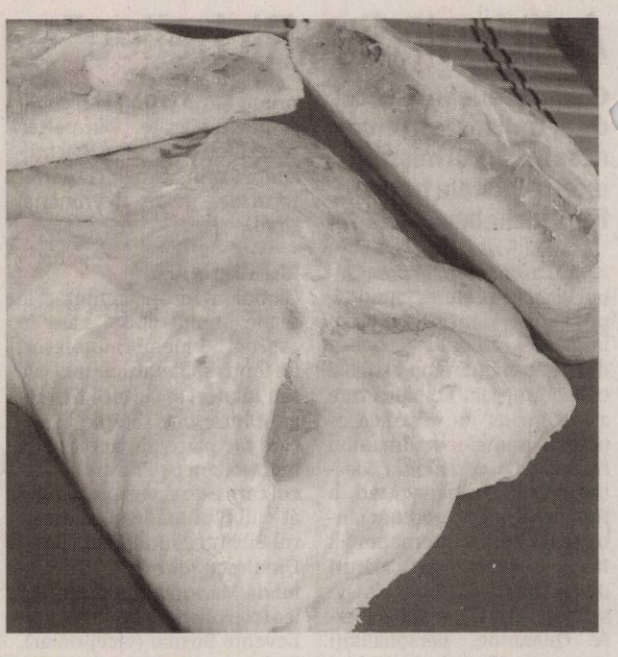

# Ciorbă de peşte, aromată şi gustoasă

**SĂNĂTOS.** Pentru prepararea acestei reţete aveţi nevoie de următoarele ingrediente: 200 g de ceapă, 3 căţei de usturoi mari, o legătură de pătrunjel verde, 200 g de roşii bucăţi (proaspete sau conservă), 2 morcovi, 2 linguri de pastă de tomate, 100 g de vin alb, file de peşte, oregano, sos iute de chilli, cimbru, sare şi piper. Căliţi mai întâi foarte puţin ceapa şi usturoiul. Adăugaţi morcovii tăiaţi cubuleţe şi mai căliţi puţin până lasă culoare. Adăugaţi apoi roşiile şi sosul tomat, vinul şi apa. Daţi în clocot şi adăugaţi peştele tăiat cubuleţe. Adăugaţi apoi condimentele şi la final, înainte să luaţi ciorba de pe foc, pătrunjelul verde.

PAGINĂ INSPIRATĂ DE ➔ WWW.CULINAR.RO

# Carbonara cu mazăre nouă şi tarhon

**GUSTOS.** Ingrediente: 300 g bacon sau slănină afumată, parmezan, 1 ou, piper, 50 ml smântână lichidă, 1 lingură ulei de măsline, mazăre, tarhon, paste. În timp ce fierbi pastele în apă sărată (după indicaţiile de pe ambalaj), toacă 300 g de bacon în bucăţele nu prea mici şi rumeneşte-le într-o lingură de ulei de măsline. Cu un minut înainte să fie gata pastele adaugă în oală, o mână de mazăre nouă. Scurge-le şi toarnă pastele şi mazărea în tigaia cu bacon. Amestecă, presară deasupra o jumătate de legătură de tarhon mărunţită şi stinge focul. Pentru a prepara sosul amestecăm un ou bătut cu 50 ml smântână lichidă şi toarnă-l peste pastele fierbinţi. Presară piper proaspăt măcinat şi parmezan ras deasupra.

# Mini-plăcinte cu varză, un aperitiv picant şi sănătos

**SPECIAL.** Aceste plăcinte pot fi servite ca şi aperitiv sau mic dejun iar pentru prepararea lor aveţi nevoie de următoarele ingrediente: 500 g făină, 2 ouă, 270 ml lapte, 2 linguri zahăr, 1 lingură sare, 2-3 linguri ulei, 1 plic drojdie uscată, varză, sare, piper. Pentru început cernem făina, după care facem un „crater" în mijloc şi punem, ouăle, zahărul, drojdia, turnăm laptele călduţ şi cu o furculiţă le încorporăm încet. Când nu se mai poate cu furculiţa, frământăm cu mâna. Punem sarea. Când obţinem un aluat uniform şi elastic, punem uleiul şi mai frământăm cinci minute. Acoperim cu un şervet curat şi lăsăm la dospit 30 de minute. În acest timp ne ocupăm de varză. O tăiem fideluţă, o frecăm bine cu puţină sare şi o punem la călit în puţin ulei. Când e gata, punem o lingură de boia dulce sau iute, dacă vă place mai picant, sare, piper după gust şi puţin cimbru sau mărar. Ungem blatul cu ulei, scoatem aerul din aluat, luăm câte o bucată, pe care o întindem uniform cu mâna, punem varză pe jumătate din bucată, umezim marginea cu puţină apă şi lipim marginile bine, cu ajutorul unei furculiţe. Prăjim plăcintele în ulei. Le servim reci sau calde.

## GHENAU TRADE

**Ferestre si usi din profile PVC cu sticla termopan**

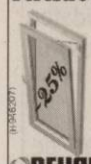


- 3 rate lunare fara comision
- plasa fixa antiinsecte gratis
- transport si montaj gratuit
- gama larga de nuante si modele

REHAU GU BKS GUARDIAN

**ARAD : B-dul Aurel Vlaicu nr: 159**
tel /fax : 0257-260 . 042
mobil: 0769 - 048 . 018; 0728 - 983 . 375

**În premieră pe țară**
**Măicuța TEREZA**
a fost atestată de mai marii mănăstirilor și vă poate rezolva orice fel de problemă indiferent de gravitatea cazului.

(H-182550)

Mulțumiri: mă numesc Aurelia, sunt din Nădlac, am apelat și eu cu credință în Dumnezeu la Măicuța TEREZA, pentru a-mi dezlega cununia și să mă pot căsători cu bărbatul iubit. În mai puțin de 6 zile dânsa m-a ajutat și acum sunt pe cale de a-mi împlini visul.

Dănuț din Pâncota: citind mai multe despre Măicuța TEREZA am apelat și eu rămânând singura mea speranță, aveam mari probleme în afaceri și totodată și în familie iar primind binecuvântările prin telefon de la Măicuța TEREZA viața noastră s-a schimbat din rău în bine.

Apelați și Dvs. pentru a vă convinge de harul Dânsei. Vă poate ajuta în dragoste, afaceri, sănătate, înțelegere în familie, spor. Tel. 0745/903 642.



COFICAB este unul din principalii producători de cabluri pentru industria auto din Europa și Nordul Africii, deținând fabrici în Tunisia, Portugalia și Maroc, producând pentru Ford, BMW, VW, Opel, Audi, DaimlerChrysler, Renault, Peugeot Citroen, Fiat etc. În România COFICAB a generat 350 de noi locuri de muncă, prezența lor transformandu-l în principalul furnizor de cabluri pentru industria auto din regiune.

**COFICAB Eastern Europe**

Recrutăm persoane motivate pentru a creşte împreuna cu organizaţia şi a-şi construi o carieră de success în cadrul organizaţiei

**OPERATOR PRODUCTIE (MASINI CU COMENZI NUMERICE):**

**Descrierea postului:**
- manipulează utilaje cu control numeric
- seteaza parametri utilajului utilizat
- efectuează măsuratorile de verificare

**Cerinte:**
- 10 clase/ şcoală profesională
- disponibilitate la program de lucru in 3 schimburi (flux continuu)
persoana dinamica si organizata, spirit de echipa

**OPERATOR LOGISTICA :**

**Descrierea postului:**
- responsabil cu operatiunile de incarcare/descarcare a produselor din magazie si de pe liniile de productie
- introducerea informatiilor in baza de date a stocurilor din magazie
- manipularea stivuitoarelor

**Cerinţe:**
- şcoală profesională / liceu tehnic
- carnet ISCIR constituie avantaj
- cunoştinţe minime operare calculator
- disponibilitate la program de lucru în 3 schimburi
- persoană dinamica şi organizată, spirit de echipă

(H-182582)

Se oferă: pachet salarial atractiv, al 13-lea salariu, sistem de bonusuri, tichete de masă din prima zi de lucru, o masă calda în fiecare zi, transport gratuit
Vă rugăm, trimiteţi CV-urile la adresa de e-mail **human.resources@coficab.ro,** la nr. de fax 0257 202601 sau la sediul companiei din **Arad, str.III, nr.2, Zona Industriala Vest,** de luni pana sambata intre orele 6-22. Informaţii suplimentare la tel: **0257 202632**


## GARSONIERE

- **Vând garsonieră** confort 2, etaj 4, pe Beiuş, amenajată, preţ 16.000 Eur/negociabil. Tel. 0741.158.777. 176313
- **Vând garsonieră** confort 1, Micălaca, parter, 37 mp, 13.500 Eur. Tel. 0749.437.964. 182470
- **Vând garsonieră** la Lebăda- Vlaicu, confort 1, amenajată parţial, 18.000 Eur/negociabil, 0742.342.486. 183082
- **Vând garsonieră** UTA, etaj 2, confort 2, amenajat, 17.000 Eur, 0724.442.686. 162521
- **Vând garsonieră** Uta, Conf.II, mobilată, utilată, Et.II.Telefon 0757.461.589. 182593
- **Vând garsonieră,** Alfa, confort 1, balcon, 37mp, 14.700 Eur, 0744.629.478. 183128

## AP.1 CAMERĂ

- **Apartament 1** cameră, bucătărie, baie, zonă centrală, proprietate personală 67 mp, preţ 21.000 Euro. Tel 0745.260.673. 182603
- **Cumpăr apartament** 1 cameră. Plata pe loc!!! Tel. 0744.849.390. 126125
- **Vând apartament** cu o cameră, strada Avrig. Tel. 0745.117.813. 163108
- **Vând apartament** 1 cameră, bucătărie, baie, hol, balcon, etaj II, central, telefon 0721.497.549. 162519
- **Vând apartament** 1 cameră 56mp, la şosea C- Aurel Vlaicu, 0357/431129. 179454
- **Vând:Apartament 1** cameră, 46mp, contorizat, termopan, balcon,izolat termic, pivniţă, 28.500Euro, negociabil.Informaţii 0744.692.130. 109281

## AP.2 CAMERE-ARAD

- **Cumpăr apartament** 2 camere. Plata pe loc!!! Tel. 0744.849.390. 126116
- **Vând** apartament 2 camere bloc nou, Cocorilor nr. 5. Telefon: 0762.213.545. 69391
- **Vând apartament** bloc nou, 2 camere, et.I, zona Spitalului Judeţean, Telefon: 0762.213.545 69303
- **Vând apartament** bloc 2 camere decomandate, etaj II, Maiacovscki persoană fizică. telefon 0257/233.329. 159599
- **Vând apartament** 2 camere P- ţa Spitalului, 90 mp, amenajat, mobilat. Telefon 0744.577.990. 140414
- **Vând apartament** 2 camere bloc, etaj 2, zona Podgoria.Telefon 0747.841.890. 147275
- **Vând apartament** 2 camere, Lebăda, Y6, îmbunătăţit. Telefon 0742.140.457. 171720
- **Vând apartament** 2 camere pe malul Mureşului. Informaţii 0722.405.294. 175203
- **Vând apartament** 2 camere Vlaicu etaj 1 la Y- uri.Telefon 0726.139.382. 182589
- **Vând apartament** 2 camere, I- uri (UTA), amenajat, 36.000 Eur, 0722.606.527. 183111
- **Vând apartament** 2 camere, X- uri, amenajat, 27.000 Eur, 0722.606.527. 183113
- ●**Vând apartament** 2 camere, etaj III, Revoluţiei, 2 balcoane, 36.000 Eur, 0722.606.527. 183114
- **Vând foarte** urgent apartament 2 camere, Podgoria, peste drum de catedrală, 4/4, neamenajat, contorizat, 59 mp, preţ 25.000 euro, telefon 0720.039.464. 182825
- **Vând sau** închiriez apartament central, 2 camere, etaj I, informaţii telefon 0730.227.602. 174737
- **Vând urgent** apartament 2 camere Aurel Vlaicu, garaj, mobilat. Telefon ☎0744.996.386. 182614
- **Vând/schimb apartament** 2 camere, cu teren intravilan. Telefon 0727.836.953. 182830

## AP.3 CAMERE-ARAD

- **Vând apartament** 3 camere, lângă Tribunal, panoramă Parc, 56.000 Eur, 0724.442.686. 162537
- **Vând apartament** 3 camere, central, Revoluţiei, suprafaţă 100 mp, etaj 2, la preţul de 47.000 Eur/negociabil. Tel. 0741.158.777. 176659
- **Vând apartament** 3 camere, zona Vlaicu, str. Predeal, bl. 8, sc. C, ap 14, et III, 0770.452.758 182907
- **Vând apartament** 60 mp, pentru birouri, B- dul Revoluţiei+parcare, 54.000 Eur/negociabil, 0728.053.867. 183028

## AP.4 CAMERE-ARAD

- **Vând (închiriez)** apartament 4 camere în Vlaicu, la bloc, Z18, etaj 6, amenajat, la preţul de 65.000 Eur/negociabil. Tel. 0741.158.777. 176333
- **Vând apartament** 4 camere, etaj I, suprafaţă 132 mp, 2 băi, 2 balcoane, complet decomandat, zona UTA(Z- uri), preţ negociabil- la vedere, tel. 0744.764.570. 175154
- **Vând apartament** 4 camere, etaj 3, suprafaţă 122mp, zona Tricoul Roşu. Informaţii telefon 0744.552.081. 179540
- **Vând apartament** 4 camere zona Polivalentă, parter, decomandat, renovat, mobilat, 2 băi, 100 mp, termopane, clime, boxă în pivniţă, 68.900 Eur, 0720.276.455, 0749.337.580. 182473
- **Vând apartament** 4 camere, bl. 301, mobilat, utilat, garaj, 46.000 Eur. Telefon 0722.388.176. 183021
- **Vând/ schimb** apartament 4 camere, bl. 301, amenajat, preţ bun, 0722.621.603, 0747.416.000. 182421

## APARTAMENT LA CASĂ

- **Vând apartament** la casă ultracentral,2 camere, bucătărie, baie, hol, terasă, boxă.Informaţii telefon 0746.049.531, 0770.872.885. 162557
- **Vând apartament** ultracentral în casă (2 camere, bucătărie, baie, boxă) S- 52 mp, totul nou, încălzit gaz, izolat exterior, 0745.315.895. 145794
- **Vând apartament** ultracentral în casă, 1 sau 2 camere +dependinţe. Informaţii: 0745.315.895. 145794

## CASE-ARAD

- **Vând casă** (vilă) ultra modernă 300mp, izolaţie exterioară plută.Telefon 0744.557.718. 132781
- **Vând casă** cu mansardă, izolată termic, toate utilităţile (Mureşel), ST 420 mp, SC 130 mp. Tel. 0741.565.573, 0257/252541. 149312
- **Vând casă** mică, 80 mp, singur în curte, garaj, 2 camere, bucătărie, baie, toate utilităţile, pe str. Emil Gârleanu, lângă UCECOM, la preţul de 30.000 Eur/negociabil. Tel. 0741.158.777. 176709
- **Vând casă** Pârneava, 6 camere, 5 băi, toate utilităţile. Preţ negociabil. Tel. 0257/280395. 126529
- **Vând casă** pentru două familii central, grădină. Tel. 0257/210.613. 182588
- **Vând casă** în Grădişte, str. Rozelor. Informaţii 0357/425301. 176019
- **Vând casă** ultracentral cu 5 apartamente, S.teren- 490 mp, 0745.315.895. 145794
- **Vând casă** ultracentral, curte singur, ST 500 mp. Tel 0753.751.791, variante. 174749
- **Vând casă** utilă, economică 120 mp teren 720 curte pavată, gazon, 95.000 Euro. Telefon 0744.629.478. 175864
- **Vând casă** veche, str. Dorel Sibii, nr. 16A (fostă Grănicerilor), ST 575 mp, preţ 59.000 negociabil. Telefon 0745.582.015. 176231
- **Vând casă** zona Uta, 700 mp. Telefon 0755.302.144. 183003

## CASE-JUDEŢUL ARAD

- **Vând casă** (sălaş) cu grajd mare, înconjurat cu păşune, 12 ha în Nadaş plus maşină de teren înmatriculată, 17.000 euro. 0745.289.482, 0722.646.837. 179575
- **Vând casă** cu grădină mare lângă pădure, Conop 113, telefon 0257/212.255, 0741.020.670. 182579
- **Vând casă** localitatea Şepreuş grădină anexe, 6000 euro/neg, tel. 0735.639.902. 182656
- **Vând casă** Macea 4 camere, baie, anexe.Telefon 0722.227.413. 118427
- **Vând casă** în Ghioroc, teren total 800 mp, cu sau fără spaţiu comercial, preţ 48.000 Euro, negociabil. Tel 0721.476.158. 164743
- **Vând casă** în loc. Aräneag (lângă) Căsoaia jud. Arad. Telefon 0747.051.773182870
- **Vând casă** în Sântana, cu etaj, curte mare, atelier 80 mp şi grădină mare. Tel. 0752.512.598. 126713
- **Vând în** Ineu casă centrală. Tel. 0740.982.898. 175259
- **Vând(Schimb) casă** Şeitin Str.Revoluţiei 48, ST- 1100mp, 4 camere, baie,pivniţă, gaz la poartă, bonus 0,63 teren extravilan, 35.000Euro, negociabil.Informaţii telefon 0726.699.916. 182591

## CASE DE VACANŢĂ-JUD ARAD

- **Vând casă** de vacanţă, Tauţ- baraj, locuibil 70 mp, terasă 30 mp, curte 160 mp. Telefon 0741.144.582. 162445
- **Vând casă** 4 camere, garaj în Battanya, deosebită. Tel. 0742.133.593. 182569

## CASE DE VACANŢĂ-ALTE JUDEŢE

- **Case şi** terenuri- intravilan BATTONYA, ieftin, toate utilităţile, PersoanăFizică, 0722- 257409. 177015

## VILE-ARAD

- **Inchiriez vila noua;Gradiste.0730101389** 182996

## SPAŢII COM-ARAD

- **Vând spaţiu** comercial 105 mp Micălaca, actual amenajat activitate sanitară, 70.000 euro/neg. 0728.032.395. 179480
- **Vând spaţiu** 135 mp în Micălaca zona 300, lângă Universitate. Preţ 59.000 Eur, 0720.276.455, 0749.337.580. 182472
- **25.000 mp,** Proiect HALE, Zona- Industrială PECICA- TURNU, front- stradal- dublu, 0722- 257409. 177039

## TERENURI LOCAL

- **P.F.Vând locuri** de casă,în Arad 400mp,toate utilităţile şi CF.Telefon 0745.350.576. 155964
- **Vând teren** Prunului 750mp 13.5x51ml, 28.500 euro. 0722.606.527. 126757
- **Vând teren** agricol în Sânicolaul Mic, 0770.366.979, 0357/808732. 173788
- **Vând teren** 1440 mp, cu FS- 20 ml, Micălaca, str. Stânjenel, cu casă mare nouă 80% finisată, 2 garaje, intrare auto, la preţul de 270.000 Eur, posibilităţi în rate. Tel. 0741.158.777. 176660

## TERENURI JUDEŢ

- **Vând loc** casă 40 km de Arad, 11.000 Eur/negociabil, 0728.053.867. 182980
- **Vând loc** de casă la Livada, lângă primărie, 1.000 mp, la preţul pieţei cu CF. Tel. 0741.158.777. 176662
- **Vând loc** de casă Macea, central, telefon 0744.550.964. 179576
- **Vând loc** de casă în Bârzava. Tel. 0723.240.282. 179559
- **Vând loc** de casă, Vladimirescu, utilităţi incluse. Telefon 0742.140.457. 171724
- **Vând pădure** foioase, 9 ha, la Şiria cu FS, la preţul de 2.500 Eur/negociabil. Tel. 0741.158.777. 176294
- **Vând teren** arabil Şiria- Galşa, suprafaţa 1 ha+ 2 ha, în tarla 109, la preţul de 2.500 Eur/ha. Tel. 0741.158.777. 176189
- **Vând teren** arabil Măderat, cu FS la şosea, suprafaţa 1,29, la preţul 2.000 Eur/ha/neg. Tel. 0741.158.777. 176291
- **Vând teren** în Pâncota spre Caporal Alexa 3,2 ha, FS la şosea, la preţul de 2.500 Eur. Tel. 0741.158.777. 176777
- **Vând teren** 500 mp utilităţi în Vladimirescu 8500 euro, 0748.144.548. 175231

## TERENURI ALTE JUDEŢE

- **Vând 25** ha pădure la Ocişor, jud. Hunedoara. Preţ 3.000 Eur/ha/negociabil. Telefon 0357/426541, 0771.569.872. 182971

## IMOBILE CHIRII

- **Închiriez (vând),** apartament 2 camere, Vlaicu. Tel 0723.447.510, 0728.364.164. 162558
- **Închiriez apartament** 2- 3 camere, garsonieră sau casă pentru muncitori, 0723.308.286. 73978
- **Închiriez apartament** 2 camere, tot confortul, zona Gării. Tel. 0727.798.269. 119647
- **Închiriez apartament** ultracentral 2 camere, bucătărie, baie, debara, mobilat, utilat. Telefon 0745.315.895. 145794
- **Închiriez apartament** 3 camere, cu toate utilităţile, central. Inf. 0748.214.780. 162603
- **Închiriez apartament** 2 camere, decomandat, mobilat, utilat, frumoas amenajat, internet, garaj, bloc select, Z 27, sc.A. Rog seriozitate. 0724.896.823. 168630
- **Închiriez apartament** 2 camere, încălzire proprie, ultracentral. 100 euro nemobilat. ☎0722.875.922, 0753.479.589 174707
- **Închiriez apartament** 2 camere, Podgoria, mobilat, amenajat modern, 180 Eur. Tel. 0257/228411. 182471
- **Închiriez apartament** 2 camere nemobilat, contorizat, Alfa, telefon 0726.160.529, 0770.287.973. 182551
- **Închiriez apartament** 3 camere, zona Lebăda, renovat, utilat, mobilat, 200 Euro+garanţie. Informaţii telefon 0741.013.037. 182622
- **Închiriez apartament** la casă Pârneava, vând frigider Indesit mare. 0748.461.333. 182821
- **Închiriez apartament** 1 cameră, central, mobilat, utilat, etaj I, tel. 0726.557.364. 182842
- **Închiriez garsonieră** în Grădişte, etaj 1, mobilată, pe termen lung. Telefon 0357/805571. 165614
- **Închiriez garsonieră** lângă Billa, mobilată şi garsonieră, str. Lacului, mobilată ultramodern, persoană fizică. Telefon 0741.217.600. 182677
- **Închiriez garsonieră** şi apartament 2 camere mobilate, utilate, 0751.382.017, 0257/380344. 182966
- **Închiriez/ofer garsonieră** confort 1, Micălaca, mobilată, utilată, 0741.243.637, 0357/802294. 182451
- **Dau în** chirie apartament 2 camere mobilat, Vlaicu, 150 Eur; zona 300, amenajat, 200 Eur, 0726.289.694. 183123
- **Dau în** chirie garsonieră. Preţ accesibil. Informaţii: 0740.978.151. 178138
- **Dau în** chirie garsonieră centrală, nemobilată, Arad. Tel. 0740.982.898. 175182
- **Ofer spre** închiriere garsonieră, confort 1, Confecţii. Telefon 0741.587.791, 0746.389.952. 168186
- **Ofer spre** închiriere garsonieră confort I, contorizat, mobilat, utilat, recent amenajat, Micălaca, zona Miorita, la cheie. Telefon 0723.693.905. 182599

## SPAŢII COM-ARAD

- **Închiriez hală** 500mp Parc Ind. Uta, 0257/272676, 0741.017.019. 179445
- **Închiriez spaţiu** comercial 87 mp, B- dul Revoluţiei nr.4 (vis- a- vis de BRD), 0727.798.269. 119515
- **Închiriez spaţiu** comercial (cu vitrină), Vlaicu- Brezoianu, 45 mp, 200 Eur, 0744.849.390. 182468
- **Închiriez spaţiu** comercial, Intim, 170 mp. Telefon 0722.227.450. 183145
- **Închiriez spaţiu** parter+ demisol, 200 mp, str. Andrei Şaguna, nr. 80. Telefon 0745.582.015. 176290
- **Închiriez spaţiu** pentru magazin 25 mp, strada Poetului 27. Tel. 0741.103.182, 0752.268.686. 169822

## SCHIMB LOCUINŢE-ARAD

- **Schimb Opel** Zafira- 2003, 7 locuri cu casă, maxim 35 km de Arad, ofer diferenţă la vedere. 0740.696.157. 182598

## AP.2 CAMERE-ARAD

- **Cumpăr apartament** 2 camere etaj I- III, Micălaca zona 100. Ofer 28- 29.000 Eur, 0722.606.448. 183124

## OFERTE LOCURI DE MUNCĂ

- **Angajăm şofer** distribuitor, vârsta 20- 40 ani. CV la alin.cara@gmail.com 176293
- **Angajăm şofer** tir, transport marfă intern. Experienţă, seriozitate, 0257/255270. 168664
- **Angajăm şoferi** pentru internaţional, dispecere. Telefon 0744.784.492. 179651
- **Angajăm bucătar**/ ospătar. Telefon 0726.661.015, 0720.965.965. 182787
- **Angajăm cofetar- patiser,** ajutor ospătar, femeie la curăţenie, ospătar, 0372.578.805. 176840
- **Angajăm mecanic** agricol şi ajutor magazioner mecanic. Telefon 0741.082.278. 159601
- **Angajăm muncitori** pentru producţie. Informaţii la telefon 0745.473.102. 175783
- **Angajez şofer** camion cu experienţă în trafic internaţional. Tel. 0748.686.731. 179591
- **Angajez barmană** maxim 35 ani. Telefon 0744.921.362, 0740.023.924. 183093
- **Angajez vânzător** kebab. Telefon 0726.252.233. 164634
- **Bar Cartier** Micălaca angajează personal. Informaţii 0722.774.907. 179476
- **Caut şofer** Spania, oferim cazare şi salariu, 0754.534.935. 182617
- **Depozit materiale** construcţii angajez şofer macara, vânzător domiciliu Pecica. 0745.778.123. 182553
- **Firmă de** construcţii angajez zugrav, zidar. Informaţii la telefon ☎0742.057.665. 182767
- **Pensiune angajează** cameristă şi ajutor bucătar. Informaţii 0747.110.234. 182932
- **S.C. angajează** bucătari, barmani şi ospătari. Informaţii: madalina@myphoenix.ro. Telefon 0723.800.439. 182927
- **SC angajează** igenist, posesor permis B. Relaţii 0723.649.487. 164476
- **Societate comercială** angajează ajutor bucătar. Informaţii ☎0257/313.833. 182925
- **Societate comercială** angajează montatori subansamble. Informaţii telefon 0257/218661. 182946
- **Societate profil** confecţii, angajează vânzătoare. Informaţii la telefon 0744.624.074. 176151

## PRESTĂRI SERVICII

- **A A** Acord garanţie repar maşini spălat automate, frigidere, domiciliul clientului, 0257/274600,0745.395.282. 162741
- **A A** Acord Garanţie 2 ani reparaţii maşini spălat,0744.241.398, 0357/401569,0257/259146. 162551
- **Ana- Frig repară** frigidere, congelatoare la domiciliu, ☆garanţie 1 an! ☆ Informaţii 0257/210.420, 0745.967.198. 163106
- **Cursuri 200** lei/lună ●masaj şi reflexoterapie ●manichiură şi pedichiură. Telefon 0724.442.686. 970493
- **Executăm zidărie,** tencuieli, zugrăveli, rigips, renovări, izolaţii, acoperişuri, consolidări, 0740.696.157. 182592
- **Execut: renovări** case, zugrăveli, faţade izolate, construcţii diverse, acoperişuri, 0751.704.282. 179617
- **Reparaţii GPS,** resoftări. Telefon: 0740.907.797, 0357/405.672. 182981

## CONSTRUCŢII

- **Acasă balast,** nisip, sorturi, pământ, mreaniţă, 2- 5 MC, telefon 0741.972.216130205
- **Aduc balast,** nisip, pământ, duc molozul, etc. 0745.036.969, 0722.389.480. 970052
- **Vând lemne** tăiate, întregi, deşeuri, rumeguş, nisip, balast, pământ 0742.900.530. 165604
- **Vând nisip,** balast, sort, mraniţă, pământ vegetal. Tel. 0743.320.930, 0720.512.478. 143189

## AUTO STRĂINE

- **Ford Escort,** Turbo Diesel, an 1995, cetăţean german vând Ford 1,8 L, 90 CP, 129.000 km reali, stare foarte bună, curată, 790 Eur/negociabil. Tel. 0728.665.759. 175887
- **Vând Matiz** 2007, 49.000 km, 800 cmc, benzină, argintiu, carte service, acte la zi, fără accident, MP 3 player telecomandă, AC 5 anvelope iarnă, 2.600 Euro, negociabil, 0763.682.057, 0747.020.919. 176029

## GARAJE

- **Dau în** chirie 2 garaje, preţ convenabil, la casă. Număr telefon 0257/228253, 0744.404.421. 176221

## ELECTRONIC PLUS

- **Vând frigider,** m.spălat automată, combină frigorifică, ladă frig, telefon 0257/210.613 182586
- **Vând maşini** de spălat automate, congelatoare, lăzi, combine frigorifice. Modele Noi.Import Germania, 0257/274600, 0745.395.282. 162831
- **VÂND ieftin electrocasnice second, lăzi, combine, maşini spălat haine, vase, uscătoare, televizoare, anvelope, vitrine comerciale. Rate angajaţilor, pensionarilor vârstă- boală, ☎0769.005.400.** 8694

## MOBIDOM

- **Vând mobilă** combinată, maşină cusut Singer, pian vienez Stingl, 0722.905.608164384


*Societate Comerciala cu capital străin*
**ANGAJĂM**
**Reprezentant vânzări**

Cerinţe:
- experienţă în domeniul vânzărilor de cel puţin 3 ani
- studii tehnice
- cunoştinţe operare P.C.
- Abilităţi de comunicare
- Posesor permis de conducere Cat.B
- Adaptabilitate la un colectiv dinamic
- Disponibilitate de a călători în diverse zone ale României

Oferim:
- salariu motivant
- suport tehnic şi logistic
- posibilitatea de a se afirma într-o companie bine definita şi în continuă dezvoltare

*Cv-urile se pot trimite pe adresa de e-mail : cv_contact@yahoo.com sau pe fax : 0257/474437*

(H-182584)



**SC FLORIS TEO SRL**
**cu sediul în Arad, str. Clopotului nr. 79, tel. 0257/278778**

doreşte să obţină autorizaţie de mediu pentru punctul de lucru din Arad, str. Clopotului, nr. 85 unde se desfăşoară activitatea de recuperarea deşeurilor şi resturilor metalice reciclabile COD CAEN 3710 şi recuperarea deşeurilor şi resturilor nemetalice reciclabile COD CAEN 3720.
Măsurile de protecţie a factorilor de mediu:
- apă- nu este cazul
- sol- platformă betonată
- aer- nu este cazul

Gestiunea deşeurilor - reciclare la unităţi autorizate.
Observaţiile publicului formulate în scris privind potenţialul impact asupra mediului se depun la sediul Agenţiei pentru Protecţia Mediului Arad, str. Splaiul Mureşului FN, tel. 0257/280331 în timp de 10 zile lucrătoare după data publicării prezentului anunţ.

(H-182578)

Sunt **tămăduitoarea AIDA**
- prin puterile mele pot ghici prezentul şi viitorul.
- Prin harul meu **dezleg cununii**
- **Împac familii dezbinate, alung farmece şi blesteme de tot felul,**
- **Aduc pace şi linişte sufletească. Fac de sporul casei.**

Sunt Cristina din Arad, mulţumesc doamnei Aida că mi-a reîntregit familia.
*Locuiesc în Arad, apelaţi la tel. 0743 413 612*

(H-107000)



AZOMA **SC AZOMA SA**
angajeaza **bucatar/bucatareasa**
cu experienta.
Informatii la tel. 0257/288.732 sau la sediul societatii: Arad,Str.Steagului nr.1

(H-179793)


## CALCULATOARE

- **Service calculatoare,** laptopuri, imprimante, monitoare, contracte întreţinere calculatoare,etc. Soluţii imediate +preţuri rezonabile! Telefon: 0740.907.797, 0357/405.672 182974

## PIERDERI

- **Pierdut Atestat** Profesional Transport Marfă pe numele Leric Daniel.Declar nul. 182652
- **S.C. Blitax** Company S.R.L. pierdut comunicare cu nr. 013569 pentru aparatul de marcat fiscal marca Microsif03 seria 15076. O declar nulă. 182885

## LOCURI DE VECI

- **Vând 2** locuri de veci, cimitirul Pomenirea. Tel. 0722.284.394. 163022

## PLANTE-FLORI

- **Vând porumb,** grâu. Informaţii la telefon 0731.131.816. 162408

## ANIMALE-PĂSĂRI DOMESTICE

- **Vând găini** tinere ouătoare şi puicuţe 6 săptămâni. Telefon 0748.322.489. 128072
- **Vând pui** de carne şi pentru ouă. Telefon 0748.322.489; 0357/442670. 104026
- **Vând purcei** 10 săptămâni, porci de 60 kg, 0745.974.892, 0742.598.532. 179604
- **Vând 15** familii albine, Ineu. Telefon 0740.950.671. 182931

## MAŞINI,UTILAJE,INSTALAŢII

- **Vând piese** buldozer S- 651, lanţuri, role, steluţe şprochet cabină şi buldozer S- 650, S+1500 şi piese, 0726.253.412. 113706

## CITAŢII

- **Se citează** Pop Floarea, Şeitin, str. Horia nr. 37, jud. Arad, pârâtă în dosarul Judecătoriei Arad, nr. 3555/55/2011 cu termen de judecată la 28.06.2011. 182613

## DIVERSE

- **Cumpăr cositor,** nichel, argint, vaci şi porci graşi telefon 0741.134.368. 179490
- **Cumpăr fier,** cupru, alamă, argint, pene vechi/noi, viţei/vaci. 0741.435.116, 0746.404.475. 159589
- **Cumpăr pene** vechi, noi, cupru alamă, fier baterii, preţ bun. 0741.689.068. 130278
- **Cumpăr pene** vechi, noi, fier vechi, caroserii, preţ convenabil. Informaţii ☎0745.983.893. 165581
- **Cumpăr vaci** de tăiat, pene, cupru, alamă, aluminiu, nichel, cositor, baterii, radiatoare, fier, pastile argint, plumb. 0748.912.117. 179490
- **Cumpăr vaci** de tăiat, pene, cupru, alamă, aluminiu, nichel, cositor, baterii, radiatoare, fier, pastile argint, plumb. 0748.762.586. 179490
- **Lichidez mobilă** Lengel, peste 100 ani, casă, maşină BMW, an fabricaţie 2005, full extras. Număr telefon 0257/228253, 0744.401.421. 176218
- **Vând cântar** mecanic, 500 kg, Chişineu-Criş, 0742.972.364, 0752.920.732. 182621
- **Vând poliuretan** (burete) pentru tapiţat cu grosimi de la 1- 10 cm. Informaţii telefon 0257/286834, între orele 8- 16. 140024

RAVA

**CASA DE INSOLVENTA RAVA** s.p.r.l.
în calitate de lichidator judiciar ANUNŢĂ TOŢI CREDITORII
S.C. IL CAPUCCINNO S.R.L.

cu sediul in loc. Arad, Str. B-dul Revoluţiei, nr. 93, sc. A, ap.14, jud. Arad, inmatriculată la ORC Arad sub nr. J02/5/2010, având CUI 26372245 că faţă de această societate a fost deschisă procedura simplificata, prin intrarea direct in procedura falimentului prevăzută de Legea nr. 85/2006 prin Incheierea comerciala nr. 759 din data de 07.06.2011, pronunţată de Tribunalul Arad în dosarul 2201/108/2011.

Termenul limită pentru înregistrarea cererii de admitere a creanţelor asupra averii debitorului este data de **20.07.2011.**În temeiul art. 76 alin.(1) din Legea privind procedura insolvenţei, nedepunerea cererii de admitere a creanţei până la termenul menţionat atrage decăderea din drepturi privind creanţa/creanţele pe care le deţineţi împotriva debitorului. Termenul limită pentru verificarea creanţelor, întocmirea, afişarea şi comunicarea tabelului preliminar al creanţelor este data de **30.07.2011**. Termenul limită pentru depunerea eventualelor contestaţii la tabelul preliminar este de 5 zile de la data publicării acestui tabel în Buletinul Procedurilor de Insolvenţă.Termenul pentru definitivarea tabelului de creanţe şi soluţionarea eventualelor contestaţii la tabelul preliminar al creanţelor la **15.08.2011**. În termen de 10 zile de la primirea prezentei notificări, pentru motive întemeiate, creditorii, pot face opoziţie la deschiderea procedurii.

Debitorul **S.C. IL CAPUCCINNO S.R.L** are obligaţia ca în termen de 10 zile de la deschiderea procedurii să depună la dosarul cauzei documentele prevăzute la art. 28 alin. (1) din Legea privind procedura insolvenţei.

*Informaţii suplimentare la tel. 0357- 428 897 sau la sediul profesional al lichidatorului judiciar* **CASA DE INSOLVENTA RAVA** s.p.r.l. *situat in* ***Arad, str. SALACZ GYULA (fosta str. Macinului), nr. 3A, jud. Arad***

(H-182664)

RAVA

**CASA DE INSOLVENTA RAVA S.P.R.L.** în calitate de lichidator judiciar al **SC UNIK TRANS LINE SRL** desemnat de Tribunalul Arad, în dosarul 1753/108/2009,, vinde, conform Legii 85/2006, prin

**licitaţie publică deschisă, cu strigare :**

-„Autoutilitara Iveco ML75 E15 Eurocargo, an fabricatie 2002, cu numar de inmatriculare AR-08-WRG, la pretul de 7.400 EUR.

Pretul mentionat nu contine TVA.
Garanţia pentru participare la licitaţie este 10% din valoarea autoturismului.
Licitaţia va avea loc în data de **19.07.2011** ora 14. la sediul lichidatorului **CASA DE INSOLVENTA RAVA S.P.R.L.** din Arad, Str. Salacz Gyula, nr.3A.
Înscierile şi achitarea garanţiei de participare la licitaţie se pot efectua până în ziua premergatoare licitaţiei, ora 14.
*Informaţii suplimentare la tel.0728890030 şi 0357-428897, sau la sediul profesional al lichidatorului judiciar* **CASA DE INSOLVENTA RAVA S.P.R.L.** *situat in Arad str Salacz Gyula, nr.3A.*

(H-182635)

**S.C. TUNA AMINA S.R.L.** din Chişineu Criş,
**angajează administrator cumpărări.**
Cerinţe: minim studii liceale, cunoştinţe limba turcă nivel foarte avansat. C.V.-urile se trimit pe e-mail:
**tuna_amina@yahoo.com** sau fax: **0357/412.993.**
(H-182609)

**PROFESIONAL INSOLVENCY MANAGEMENT S.P.R.L**

În calitate de lichidator al **SC CRIŞAN COLOR CONSTRUCT SRL**, cu sediul în Ineu, str. Nicolae Bălcescu, nr. 10/A, jud. Arad, înregistrata la ORC Arad sub nr. J02/573/2007, având CUI RO 21372120, în temeiul art. 61 alin. 3 din Legea 85/2006 notifică pe toţi creditorii că prin sentinţa comercială nr. 1079/14.06.2011 în dosarul 1389/108/2011 s-a deschis procedura simplificată a falimentului prevăzută de Legea 85/2006 împotriva SC CRIŞAN COLOR CONSTRUCT SRL.

Creditorii vor depune declaraţiile de creanţă până în data de 01.08.2011 la grefa Tribunalului Arad, acestea trebuind să îndeplinească cerinţele prevăzute în art. 65 din Legea nr. 85/2006. Relaţii la tel. 0357/411373, fax. 0257/215544.

(H-183100)

**Man Corporation S.R.L. angajează:**
**- 1 maistru ( inginer) producţie**
**- 1 sudor MIG-MAG**
**- 6 presatori**
CV-urile se trimit pe fax la 0257/255444 sau pe e-mail la adresa: office@mancorporation.ro.
**Informaţii suplimentare la telefon 0737-503227**
(H-182744)

**ACTIV GRUP IPURL**

Administrador judiciar al **S.C. EFFECT CROWN. 2008 S.R.L.** CIF 24044543 nr. ORC J2/1066/2008 cu sediul social în NADAB, STR. Ioan Slavici, nr. 37 jud. Arad, în temeiul art. 61 alin. 3 din Legea nr. 85/2006 notifică pe toţi creditorii că, prin Incheierea 805c/15.06.2011, în dosarul 3128/108/2011, s-a deschis procedura generala a insolvenţei prevăzută de Legea nr. 85/2006 împotriva S.C. EFFECT CROWN. 2008 S.R.L.. Creditorii vor depune declaraţiile de creanţă până în data de **24.08.2011,** la grefa Tribunalului Arad, acestea trebuind să îndeplinească cerinţele prevăzute în art. 65 din Legea nr. 85/2006. Relaţii la telefon/fax 0257/214821.

(H-183102)

**Scoala de Soferi Auto - Moto**
**CUSTOM**
**Categoria B** Fondat 1995
Tarife incepand de la :
**490 Lei**
**Inclus :** Cursul de teorie, orele de conducere si carburantul.
**Inscrieri Zilnic ! Plata si in Rate !**
**Tel: 0257-254196 ; 0740972900**
**www.custom.go.ro** (H-70456)

**SC TERMOROH IMPEX SRL**
**specializată în vânzarea ECHIPAMENTELOR pentru ÎNCĂLZIRE CENTRALĂ şi SOLARĂ**
ANGAJEAZĂ: **Vânzători**
Condiţii: ● Cunoştinţe în domeniu ● Studii medii ● seriozitate ● Cunoştinţe PC ● domiciliul în Arad ● Carnet conducere B
CV-urile: la magazinul din Calea A. Vlaicu nr.173, Bl. 6D
e-mail: **ioan.sacmarean@termoroh.ro,** fax: 0257 271 828
(H-183094)

**Consiliul local al oraşului Ineu**
cu sediul în Ineu, str.Republicii, nr.5, jud.Arad
**anunţă**
**scoaterea la licitaţie publică deschisă cu strigare pentru vanzarea unui imobil.**

Denumirea şi sediul vânzătorului: Consiliul local al oraşului Ineu, cu sediul în Ineu, str.Republicii, nr.5, jud. Arad ;
- Identificarea bunului imobil: teren de constructie in suprafata de 6000 mp. cu urmatoarele constructii: cabina poarta, magazie, platforma betonata si sopron metalic, aflat in proprietatea privata a Orasului Ineu, inscris in CF nr. 302163 a localitatii Ineu, cu nr. top. 1941/38;1941/39;1941/40;1941;41;1941/42;1941/43;1941/44;1941/45;
1941/46;1941/47;1941/48;1941/49;1941/50/1/2 , situat in Ineu, str. MIHAI EMINESCU , nr.1/C, preţul minim de pornire al licitaţiei este de 9.000 EURO;
- Locul, data şi ora începerii licitaţiei: 15.07.2011, începând cu ora 10,00.
Locul, data şi ora până la care se pot depune cererile de participare la licitaţie: 14.07.2011 , ora 16,00;
Garanţia de participare la licitaţie : 10% din valoarea minimă de pornire a licitaţiei;
Taxa de participare la licitaţie: 150 lei;
Preţul documentaţiei de licitaţie:150 lei;
Datele de contact ale persoanei desemnate să dea relaţii suplimentare: ing. Sima Radu, tel.0257/511550;

**PRIMARUL ORASULUI INEU ,**
**ing. NICOLAE MEHELEAN**

(H-174690)

Gi Group
STAFFING
a Gi Group company

Gi Group angajeaza, pentru clientii sai din industria automotive:
**Operatori Productie si Confectionere**
Oferta: salariu fix, bonusuri, tichete masa, trasport

Pentru mai multe detalii si programari, sunati la: 0730.808.034. CV-urile pot fi trimise la adresa arad@gigroup.com.ro sau depuse la sediul nostru din incinta Camerei de Comert si Industrie Arad, str. Closca, nr. 5.

(H-179601)

**Societate Comercială**
**angajează urgent:**
**- impegat auto**
**- dispecere auto**
**- şoferi cu experienţă**
Oferă:
- condiţii deosebite de muncă
- salarizare deosebită
***Informaţii la : 0744 78 44 92***

(H-100166)

(H-182744)
**Grup Şcolar Industrial Transporturi Căi Ferate Arad**
**Plan de şcolarizare 2011-2012**
**Liceu zi – clasa a IX-a**

| Filieră/ Calificare profesională | Nr clase | Nr. elevi | Cod |
|---|---|---|---|
| Filieră tehnologică | **6** | **180** | |
| Calificare profesională | | | |
| - tehnician de telecomunicaţii | 2 | 60 | **127** |
| - tehnician în automatizări | 2 | 60 | **127** |
| - tehnician în instalaţii electrice | 2 | 60 | **128** |

**ANUNŢ**

**SC VEROFER SRL** cu sediul în Arad, Calea 6 Vânători, nr.51-53, tel: 0257 270 999 şi fax: 0257 270 888, doreşte să obţină autorizaţie de mediu pentru punctul de lucru al firmei din ARAD, Calea 6 Vânători, nr. 51-53 unde se desfăşoară activităţile de producţie a cilindrilor de siguranţă, cod CAEN – 2572, având ca principale faze ale procesului tehnologic următoarele: Prelucrare corp fix, prelucrare corp rotativ, prelucrare chei, montaj cuplaj şi asamblare produs finit.
Măsurile de protecţie a factorilor de mediu:
Apă –separatoare de ulei;
Aer – ventilaţie;
Sol – nu estecazul;
Gestiune deşeuri – colectare şi predare deşeuri metalice la firme specializate;
Radiaţii – nu este cazul;
Zgomote – izolări fonice.
Observaţiile publicului formulate în scris/informaţiile privind potenţialul impact asupra mediului se depun/pot fi consultate la sediul Agenţiei pentru Protecţia Mediului Arad, str. Splaiul Malul Mureşului FN, tel: 0257/280331; 0257280996, în timp de zece zile lucrătoare după data publicării prezentului anunţ.

(H-182554)

INFORM MEDIA

INFORM MEDIA, editorul cotidianelor Jurnal Arădean şi Arad Expres, parte a grupului multinaţional Inform Media, care îşi desfăşoară activitatea în domeniul presei locale tipărite

**CAUTĂ**

**Distribuitori de presă (în cutii poştale), pentru cartierul Micalaca şi zona Intim.**

**Cerinţe:**
Seriozitate;
Dinamism;
Conştiinciozitate.

**Se oferă:**
Salar atractiv;
Timp de lucru 2 ore.

**Informaţii suplimentare la telefon:0257/228.586 sau 0728.284.737, de luni până vineri între orele 09 şi 17.**

**Consiliul local al oraşului Ineu**
cu sediul în Ineu, str.Republicii, nr.5, jud.Arad
**anunţă**
**scoaterea la licitaţie publică deschisă cu strigare pentru inchirierea unui imobil.**

Denumirea şi sediul proprietarului -locatorului: Consiliul local al oraşului Ineu, cu sediul în Ineu, str.Republicii, nr.5, jud. Arad ;
- Identificarea bunului imobil: imobilul - constructie REMIZA(D29) , aflat in proprietatea publica a orasului Ineu, inscris in CF nr. 302162 a localitatii Ineu, cu nr. Top. 1941/38; 1941/39; 1941/40; 1941/41; 1941/42; 1941/43; 1941/44; 1941/45; 1941/46; 1941/47; 1941/48; 1941/49; 1941/50/1/1, situat in Ineu, str. MIHAI EMINESCU , nr.1 , cu destinatia de hala depozitare produse agricole si activitati conexe nepoluante, preţul de pornire al licitaţiei este de 203 EURO/imobil/luna.
- Locul , data şi ora începerii licitaţiei: 15.07.2011, începând cu ora 12,00.
Locul , data şi ora până la care se pot depune cererile de participare la licitaţie: 14.07.2011 , ora 16,00;
Garanţia de participare la licitaţie : 10% din valoarea minimă de pornire a licitaţiei ;
Taxa de participare la licitaţie: 300 lei;
Preţul documentaţiei de licitaţie: 300 lei;
Datele de contact ale persoanei desemnate să dea relaţii suplimentare: ing. Sima Radu, tel.0257/511550.

**PRIMARUL ORASULUI INEU ,**
**ing. NICOLAE MEHELEAN**

(H-174695)

**gruppo olimpias spa**
**ANGAJEAZĂ**

- **SECRETARĂ** - obligatoriu cunoaşterea limbii engleze, italiene, program EXCEL
- **MUNCITORI NECALIFICAŢI (FEMEI/BĂRBAŢI) PENTRU SUPRAVEGHEREA DE MAŞINI DE TRICOTAT AUTOMATE**
  - 10 posturi - munca pe 3 schimburi - după 3 luni, calificare la locul de muncă
- **MECANIC LA MAŞINI DE TRICOTAT RECTILINIU**
  - 1 post - munca pe 3 schimburi
- **CONTROLOR CALITATE TRICOTAJE**
  - 2 posturi - munca pe 3 schimburi
- **FEMEIE DE SERVICIU** - 1 post - munca pe 3 schimburi

*OFERIM:*
- salar de încadrare în funcţie de calificare
- tichete de masă pentru fiecare zi lucrătoare
- sporuri pentru munca de noapte şi vechime în firmă
- ore suplimentare plătite cu spor de 100%
- prime de prezenţă, prime de eficienţă
- transport gratuit din Podgoria
- abonament de transport decontat pentru localităţile limitrofe Aradului
- condiţii optime de lucru
- oportunităţi de promovare

*Relaţii la telefon ARAD 0257-216.836, fax: 0257-216.835, e-mail: office@antonind.net sau la adresa Anton Industries - Zona Industrială N-V Calea Aurel Vlaicu 291*

(H-169083)

**Publicitate 0257-210.775; 0257-280.904**

**aradjob.ro**

## DECESE

Cu multă durere în suflet, anunţ încetarea din viaţă a mamei mele

**MARIA BULZAN.**

Înmormântarea va avea loc astăzi, 28 iunie 2011, ora 15:00, de la capela Damian a Cimitirului Eternitatea (UTA).

**Fiica, Anca Bulzan**

Cu adâncă durere în suflet anunţăm că Sâmbătă, 25 Iunie 2011 a încetat din viaţă cea care a fost mamă, soacră, bunică, străbunică şi cuscră,

**ANA MARC.**

La o săptămână după împlinirea vârstei de 84 de ani a cedat în lupta cu boala şi a plecat la întâlnirea cu soţul ei,

**PETRU MARC.**

Înmormântarea va avea loc în data de 30 Iunie 2011, la Cimitirul Pine Hill, din Toronto. Dumnezeu să te odihnească în pace! Vei rămâne veşnic în amintirile noastre!

**Fiica Adriana, ginerele Lazăr, nepoţii, Diana şi Marcel, strănepoata, Maria şi cuscra Cuta.**

**Doritorii pot trimite condoleanţe electronic pe adresa de email: „vacean@hotmail.com**

Cu inimile zdrobite de durere şi neputincioşi în faţa destinului, anunţăm decesul prea devreme a celei care a fost o bună fiică, soţie şi mamă

**LENUŢA DUMELE.**

Înmormântarea va avea loc astăzi, 28 iunie 2011 la Traunreit-Germania.

**Te vom plânge mereu: părinţii Maria şi Ioan Giurgiu**

## CONDOLEANŢE

Regretăm plecarea dintre noi a celei care a fost

**ADRIANA FUNARU,**

**o profesionistă şi o colegă cum rar întâlneşti!**

Dumnezeu să o odihnească!

**Colegii de la Jurnal arădean**

Un ultim omagiu distinsei şi bunei noastre colege

**MARIA BULZAN.**

Fie-i ţărâna uşoară!

**Neli Bociort, Leana Ciucu, Irina Peter şi Olimpia Feher**

Împărtăşim durerea şi suntem alături de Anca Bulzan în marea durere pricinuită de decesul mamei dragi

**MARIA BULZAN.**

Sincere condoleanţe! Dumnezeu să o odihnească în pace!

**Familia Botaş Maria, Luana şi Radu**

Suntem alături de colega noastră prof. Zgârdea Maria în momentele dificile ale trecerii în eternitate a dragului său tată. Sincere condoleanţe.

**Colectivul Şcolii Generale Mihai Eminescu Arad**

Suntem alături de colega noastră Corina Roxin la greaua încercare pricinuită de decesul tatălui său. Sincere condoleanţe!

**Colectivul Colegiului Naţional Moise Nicoară Arad**

Condoleanţă mic. Suntem alături de Doamna Doctor Melinda Oneţ în profunda durere pricinuită de pierderea mamei. Sincere condoleanţe!

**Colegii de la Colegiul Medicilor Dentişti Arad**

Sunt alături de colega mea dr. Oneţ Melinda la greaua încercare pricinuită de decesul mamei sale. Sincere condoleanţe!

**Dr. Constantina Costea**

Cu lacrimi şi durere ne luăm un ultim rămas-bun de la draga noastră prietenă:

**LENUŢA DUMELE.**

Transmitem sincere condoleanţe familiilor Giurgiu din România şi Dumele din Germania.

**Familia Gîţ Marian şi Angi din Vladimirescu**

Condoleanţă mediu. Din jocuri, cântece şi poveşti am intrat mai târziu în lumea cărţilor, înţelegând că cel mai bun prieten al tuturor este cartea. Aşa am atins adevăratele valori spirituale îndrumaţi la început de buna noastră educatoare,

**HORTENZIA BĂLAN**

căreia îi păstrăm neştearsă amintire şi rugăm pe bunul Dumnezeu să-i înalţe sufletul în Împărăţia Cerului!

**Înv. Florica Maleş**

Un ultim omagiu celui care a fost

**CODOŞ PETRE.**

Dumnezeu să-l odihnească în pace!

**Cumnata Satler Evelin şi nepoţii Karin şi Hanno**

Cu mare tristeţe aducem un ultim omagiu celui care a fost

**CODOŞ PETRE,**

unchiul nostru drag.

**Familia dr. Fruja Ioana, Dan şi Fabian**

Mulţumim tuturor celor care ne-au fost alături în momentele grele pricinuite de pierderea celei care a fost iubita noastră

**METZGER GABRIELLA - EVA.**

**Familia îndoliată**

Mulţumim tuturor celor care prin prezenţă, lacrimi şi flori, au fost alături de noi, la despărţirea de cel care a fost

**STOIAN VIOREL-SAVU.**

**Fiica Ramona Stoian şi Eva Kocsor**

## COMEMORĂRI

În luna iunie se împlinesc 6 luni de când soţul meu

**STARK ANTON**

m-a părăsit pentru totdeauna. Cât ai trăit te-am iubit, cât vom trăi te vom plânge! Dumnezeu să te odihnească!

**Soţia Ibolya**

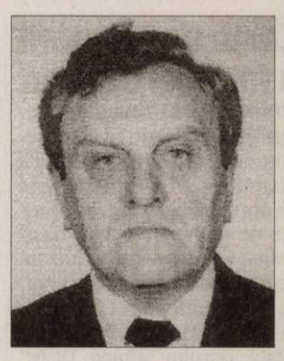

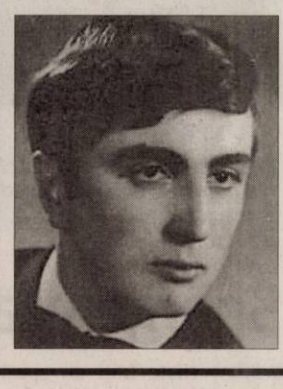

S-au scurs 13 ani de când dragul nostru

**ing.**

**SECHEŞAN IOAN,**

**din Şiria,**

ai plecat de lângă noi şi ai lăsat un gol imens. Dumnezeu să te odihnească în pace!

**Familia îndoliată**

Pios omagiu, caldă aducere aminte acum la împlinirea a 6 luni, respectiv 2 ani de când dragii noştri părinţi

**BLAJ CONSTANTIN**

şi

**BLAJ ECATERINA**

au plecat pe drumul fără întoarcere din această viaţă de amar. Să le fie ţărâna uşoară!

**Fiica Chebeleu Voichiţa cu soţul Dan, nepoţii Cătălin cu Alina şi Rareş cu Anca**

**La 28 iunie 2011 ai fi împlinit 69 ani scumpul meu,**

**JIVCO GIUCHICI,**

dar în loc să-ţi spun la mulţi ani, paşii mă duc la mormântul tău, unde cu lacrimi în suflet îţi pun câte o floare, aprind o lumânare şi mă rog la Bunul Dumnezeu să-ţi dea odihnă veşnică! Te voi păstra veşnic în sufletul meu.

**Soţia Eviţa**

Ai fi împlinit 25 de ani, dacă Dumnezeu nu te-ar fi luat, mult prea devreme în ceruri

**IOJESCU DACIAN NICU.**

Şi lacrimile ne-au secat/ Un suflet gol şi-un of amarnic/ În inimă tu ne-ai lăsat/ Noi toţi te vom purta în suflet/ În viaţa care o vom duce!

**Familia**

**Cu 5 lei în plus, anunţurile de deces pot fi însoţite de unul dintre următoarele simboluri:**

## Carte de memorii a familiei Obama

**BEIJING.** Mark Obama Ndesandjo, fratele vitreg al președintelui Statelor Unite, Barack Obama, care trăiește în China de aproape zece ani, se apropie de încheierea celui de-al doilea volum al său - o lucrare de memorii referitoare la familia locatarului de la Casa Albă. În declarațiile date în exclusivitate ziarului „China Daily" și publicate ieri, Obama Ndesandjo a precizat că lucrarea va avea în prim plan viața sa „alături de tatăl președintelui SUA". Obama Ndesandjo, licențiat în fizică, este fiul celei de-a treia soții a lui Barack Obama senior, un economist kenyan. Acesta s-a căsătorit cu mama lui Ndesandjo după ce a divorțat de mama președintelui american. „Cartea va lămuri multe lucruri", a declarat Obama Ndesandjo.

**SURSA. AGERPRES**

## S-a trezit la propriile funeralii

**MOSCOVA.** O rusoaică din Kazan a murit din cauza unui atac de cord produs de șocul că s-a trezit la propriile funeralii, relatează Daily Mail. Femeia, de 49 de ani, a fost în mod greșit declarată moartă de doctori. Ea s-a trezit mai târziu - într-un sicriu înconjurat de rude în hohote de plâns - și a început să țipe realizând că era gata să fie îngropată de vie. A fost dusă din nou la spital. Soțul femeii a declarat pentru The Sun că va da în judecată spitalul.

**SURSA: AGERPRES**

**DUNGI**

Un mânz de zebră, de numai câteva luni, se bucură de atenţia mamei sale în ţarcul de la grădina zoologică din Schwerin, Germania. FOTO: EPA

## Evitaţi seminţele germinate!

**HAGA.** Autoritățile olandeze au recomandat duminică evitarea consumului de semințe germinate crude de lăptucă, muștar și schinduf, după îmbolnăvirile provocate de bacteria E.coli în Franța. „În Franța, aceste legume au fost retrase de pe piață pentru că mai multe persoane au contractat bacteria Eceh O104 H4, în regiunea Bordeaux, și un anumit număr dintre ele au sindromul hemolitic uremic (CHU)", a anunțat ministerul. Autoritățile sanitare olandeze anchetează pentru a determina dacă semințele germinate vizate au fost utilizate în Olanda, a subliniat ministerul, potrivit căruia „bacteria periculoasă" nu a fost încă descoperită în țară.

**SURSA: AGERPRES**

## Spargere la un miliardar australian

**SYDNEY.** Niște hoți au spart casa unuia dintre cei mai bogați oameni din Australia, miliardarul Nathan Tinkler, și au furat o serie de bunuri printre care și un bolid de colecție Ferrari în valoare de câteva sute de mii de dolari ce a fost găsit luni de poliție după ce a fost incendiat, transmite AFP.

Miliardarul Nathan Tinkler (35 ani), care a făcut avere în sectorul minier, se afla în reședința sa de pe plajă, la Newcastle, la nord de Sydney, în timp ce hoții au dat spargerea în noaptea de sâmbătă spre duminică. Aceștia au sustras din casă câteva ceasuri, laptopuri și un aparat foto digital, conform publicației Newcastle Herald. Cel mai important bun furat este fără îndoială bolidul de colecție Ferrari California negru, a cărui valoare este estimată la aproximativ 500.000 de dolari australieni (370.000 de euro). „Familia formată din patru persoane dormea la primul etaj al reședinței în momentul producerii spargerii. Nicio persoană nu a fost amenințată sau rănită de hoți", conform poliției australiene.

Mașina a fost găsită luni, complet distrusă de flăcări, la câțiva kilometri de reședința miliardarului.

Ferrari California FOTO: FAN

**SURSA: AGERPRES**

**LOREDANA**

Născută în zodia pești, iubește muzica, lectura și călătoriile.

Celebra jachetă FOTO: FAN

## Jacheta din „Thriller", vândută

**BEVERLY HILLS.** Faimoasa jachetă din piele roșu cu negru purtată de Michael Jackson în videoclipul celebrei piese „Thriller" a fost vândută la licitație, duminică, pentru suma de 1,8 milioane de dolari. Darren Julien, președintele Casei de licitații Julien's din Beverly Hills, a precizat că jacheta a fost cumpărată de un om de afaceri din Austion Texas, pe nume Milton Verret. Această jachetă este una din cele două purtate de Michael Jackson în timpul filmărilor la scurt-metrajul muzical „Thriller", în 1983. Cumpărătorul a precizat că va folosi această jachetă pentru a finanța campanii de strângere de fonduri pentru copii. O parte din banii plătiți pentru jachetă se vor îndrepta către Shambala Preserve, un sanctuar pentru feline sălbatice în care sunt îngrijiți cei doi tigri care i-au aparținut lui Michael Jackson.

**SURSA: AGERPRES**

# Nuntă princiară în week-end

**Nunta prinţului Albert de Monaco cu Charlene Wittstock va dărâma câteva stereotipuri.**

Prinţul Albert alături de Charlene Wittstock FOTO: EPA

**GENEVA.** La sfârșitul acestei săptămâni principatul Monaco sărbătorește căsătoria dintre prințul Albert al II-lea de Monaco și logodnica sa, Charlene Wittstock în cadrul unei ceremonii despre care se spune că va sparge stereotipurile și la care a fost invitat și fostul mare campion de tenis român Ilie Năstase, scrie Tribune de Geneve. Mariajul civil va avea loc la 1 iulie, la ora locală 17:00 și va fi oficiat de directorul serviciilor judiciare, monegascul Philippe Narmino, în timp ce nunta religioasă, oficiată de arhiepiscopul de Monaco, monseniorul Barsi, va avea loc în ziua următoare. Această căsătorie va reprezenta o ocazie de a atrage atenția opiniei publice asupra principatului și de a pune capăt unor clișee care durează de foarte mult timp, conform lui Albert al II-lea de Monaco. „Dacă suntem întrebați, avem mereu tendința de a spune că Monaco este capitala jocurilor de noroc, însă acest sector de activitate nu reprezintă decât 4% din PIB-ul principatului. Nimeni nu vorbește de producătorii de nanotehnologie de la Fontvielle spre exemplu, sector care demonstrează modernitatea principatului", susține jurnalistul Stéphane Bern. Un alt element care distruge stereotipurile este însăși căsătoria dintre o femeie fără sânge nobil și un prinț, fapt ce simbolizează și „evoluția naturală a moralei" dar și „o democratizare a monarhiilor", mai adaugă el.

**SURSA: AGERPRES**

## Film românesc premiat în SUA

**LOS ANGELES.** Documentarul „Școala noastră", de Mona Nicoară și Miruna Coca-Cozma, a primit premiul Sterling la AFI-Discovery Silverdocs (20 - 26 iunie), festival care a avut loc în Silver Spring, Maryland (SUA). Filmul urmărește destinul a trei cetățeni romi care vor să meargă la școală, în Transilvania.

Pelicula este o coproducție România/ Statele Unite ale Americii/ Elveția.

Producția a fost proiectată și la unul dintre cele mai celebre festivaluri de film din lume, Tribecca, din New York (20 aprilie - 1 mai). Documentarul „Școala noastră" a fost prezentat și la Festivalul Internațional de Film Transilvania (3 - 12 iunie).

**SURSA: MEDIAFAX**

## Praf selenar la licitaţie

**ST. LOUIS.** La aproape 40 de ani după ce o parte din mostrele de praf selenare aduse pe Pământ de membrii misiunii Apollo 11 au dispărut, o astfel de mostră a reapărut la o casă de licitații din St. Louis și a fost returnată Centrului Spațial Johnson din Houston. „Este o mostră de dimensiunea unui vârf de deget", explică David Kols, reprezentantul casei de licitații Regency-Superior, locul unde praful selenar a fost scos la licitație. Autoritățile din St. Louis au anunțat recuperarea mostrei la 23 iunie. Conform NASA, aceste particule de praf ar proveni de pe cartușul filmului din camera video folosită și în prima misiune pe Lună din 1969. Praful a fost prelevat cu ajutorul unei benzi adezive de 2,5 cm.

**SURSA: AGERPRES**

## Noul Eldorado pentru jocuri video

**SINGAPORE.** Smartphone-urile și tabletele tactile îi seduc din ce în ce mai mult pe pasionații de jocuri video care au învățat să aprecieze nivelul ridicat de portabilitate al acestor medii, fapt ce va duce la o dezvoltare fără precedent a segmentului de jocuri video destinate telefoanelor inteligente și tabletelor, așa cum este deja celebrul joc „Angry Birds", estimează experții. Telefoanele multifuncționale și tabletele le permit gamerilor să se joace chiar și atunci când nu sunt în fața calculatorului, conform actorilor de pe această piață ce au participat săptămâna trecută la salonul CommunicAsia din Singapore.

Dacă luăm în calcul, conform estimărilor, că doar în zona Asia-Pacific vânzările de telefoane inteligente vor atinge cifra de 200 de milioane de unități pe an până în 2016, adică o treime din toate telefoanele mobile vândute în această zonă, avem în fața o piață ce abia așteaptă să se lase cucerită de companiile care creează jocuri pentru aceste telefoane.

Celebrul joc „Angry Birds" FOTO: FAN

**SURSA: AGERPRES**

FONDAT 1989, APARE LA ARAD, TEL. 0257/281.802, E-MAIL: REDACTIA.JURNALARADEAN@INFORMMEDIA.RO; PUBLICITATE.JURNALARADEAN@INFORMMEDIA.RO

**Marius Drăgănescu anunţă: şase zile fără Fisc**

PAGINA 5

JURNAL ARĂDEAN

Cele mai tari smartphone-uri ale acestei veri

PAGINA 11

MIERCURI
29 IUNIE 2011
ANUL XXIII, NR. 6347
16 PAGINI - 1,2 LEI

**24°** Temperaturile se vor situa între 16 şi 24 grade. Vântul va sufla cu 19 km/h

DIMINEAŢA | AMIAZA | SEARA

Au scăpat de examene FOTO:JA

## Fără media 10 la Evaluare

**ARAD.** După finalizarea celor 137 de contestaţii depuse pentru notele la cele două (sau trei) probe din cadrul Evaluării Naţionale, nici un absolvent de clasa a VIII-a nu a reuşit să ia media 10, dar au fost multe lucrări la română şi la matematică care au primit nota maximă. /P.7

## Averea lui Matula, la vedere

**ARAD.** Europarlamentarul arădean Iosif Matula a reuşit să economisească în anul 2010 aproximativ 25.000 de euro din salariul primit de la Parlamentul European. În plus, a cumpărat şi o casă în oraşul Chişineu Criş. Alţi colegi de ai lui o duc, însă, mult mai bine, dacă e să ne luăm după declaraţiile de avere. /P.3

## Oferte speciale JA

pagina 14

**SCUMPETE**

**Cele mai scumpe cuvinte-cheie din industria bancară în Google AdWords.**

| | USD |
|---|---|
| credit | 6,08 |
| credite online | 3,38 |
| internet banking | 3,30 |
| credite | 0,50 |
| credite rapide | 0,27 |
| refinanţare credite | 0,26 |

Grafica: Jurnal arădean sursa: Today's

# Boierie pe masa puşcăriei

**Penitenciarul Arad cheltuieşte zilnic 11.000 lei cu mâncarea celor 1.100 de puşcăriaşi.**

**ARAD.** Penitenciarul Arad consumă zilnic aproximativ 11.000 de lei pentru a hrăni infractorii închişi în oraşul nostru. Un calcul simplu arată faptul că, pe an, sunt cheltuiţi peste patru milioane de lei cu mâncarea deţinuţilor. Datele au fost făcute publice de către Administraţia Naţională a Penitenciarelor (ANP), care specifică faptul că norma de hrană a fost stabilită de către specialişti din Ministerul Sănătăţii şi asigură 2.855 de calorii pe zi! „Suma alocată este de 4,36 de lei pe zi pentru hrană, dar aceasta reprezintă 40 la sută din costul total al hranei, referindu-se doar la valoarea alimentelor. Restul de bani sunt cheltuiţi cu personalul, echipamentul de lucru, aprovizionare şi transport", se specifică în comunicatul ANP.

O comparaţie simplă scoate la iveală un adevăr dureros: suma alocată unui condamnat depăşeşte cu 30 la sută norma de hrană a unui bolnav internat la Spitalul Judeţean Arad. Meniul zilnic al unui internat costă, cu tot cu producţie şi transport, şapte lei, faţă de zece lei, cât consumă hrana unui deţinut. Penitenciarul Arad adăposteşte aproximativ 1.100 de deţinuţi, potrivit lui Eduard Magold, purtătorul de cuvânt al instituţiei. Practic, zilnic sunt cheltuiţi cam 11.000 de lei doar cu hrana lor. Cu toate acestea, suntem norocoşi într-o altă privinţă. „Penitenciarul Arad deţine teren agricol şi gospodărie zootehnică în care se obţin produse prin munca persoanelor private de libertate şi este destinată consumului intern", a mai adăugat Magold. Datorită produselor obţinute în regie proprie, se fac economii destul de importante în ceea ce priveşte hrana. JA-A.G.

**VIOLENŢE**

## Anarhia pare să fi pus stăpânire pe străzile Atenei

Scutierii au făcuz uz de gaze lacrimogene asupra unora dintre zecile de mii de protestatari strânşi în centrul Atenei, ieri, pentru a se declara împotriva noilor măsuri de austeritate. 15.000 de persoane au mers spre Parlament în două demonstraţii separate. Alţi 10.000 de protestatari s-au strâns în Salonic. FOTO:EPA

Trafic intens FOTO:JA

## Kilometri de cozi cu promisiuni

**ARAD.** Au trecut cinci zile de când circulaţia a fost deviată de pe centură, pe Calea Aurel Vlaicu. Totul se datorează lucrărilor de subtraversare necesare canalizării executate în cartierul GAI. /P.8

## Grădiniţe cu bani de la Minister

**ARAD.** În cadrul unui program naţional, Aradul va beneficia de trei unităţi cu o grupă de copii, trei pentru a primi două grupe de copii şi alte cinci grădiniţe cu trei grupe. /P.3

## Vacanţă la Judecătoria Arad

**ARAD.** De la 1 iulie, Judecătoria şi Tribunalul Arad intră în vacanţă până la 1 septembrie. Pe rolul instanţelor se vor judeca doar cauzele urgente. Programul cu publicul la Arhivă şi Registratură va fi modificat. /P.8

**Un carnaval de milioane**
organizat de SC Aries Textile SRL pentru angajaţii săi
(H-78996) /P.6

# Ultima canalizare în municipiu, în 2013

**ARAD.** Peste o sută de kilometri de reţele de canalizare. Pentru introducerea sau modernizarea acestora, lucrările vor începe pe acum. Anunţul a fost făcut de primarul Gheorghe Falcă, care a precizat ieri că debutul Masterplanului de apă şi canalizare în municipiu va avea loc în această vară. Mai exact, în aceste zile au fost scoase la licitaţie lucrări de extindere şi modernizare a reţelelor de apă şi canalizare din municipiu. Acesta este debutul lucrărilor care vor duce la canalizarea în întregime a Aradului, cu termen de finalizare în anul 2013. Potrivit primarului, Compania de Apă a scos acum la licitat reabilitarea reţelelor de apă pe 57 de străzi, adică pe un total de 30,7 kilometri. „La această investiţie, reabilitarea se va face în două moduri: o reabilitare care nu va avea impact negativ asupra populaţiei pentru că pe acele străzi conductele sunt mari şi permit folosirea unei tehnologii moderne, care nu va impune spargerea străzilor, şi o reabilitare clasică prin decapare de asfalt şi excavare. Prima variantă, care nu va afecta populaţia, va fi folosită pe 22 de kilometri, în timp ce a doua variantă, care impune excavarea, se va efectua pe 8 străzi. Maximul adâncimii excavării va fi de 900 de centimetri pe strada Meşterul Manole", a precizat primarul. /P.3

Abdoulaye Diarra FOTO:C.A.

## Trei jucători sunt „în ceaţă"

**ARAD.** Ce se va întâmpla cu foştii utişti Voiculeţ, Tânc şi Diarra, trecuţi în „ograda" FC Bihor? Este o întrebare aflată pe buzele tuturor după ce orădenii nu au primit licenţă pentru liga întâi. /P.9

**Universitatea de Vest „Vasile Goldiş" organizează cea de-a XVII-a ediţie a Şcolii de Vară internaţională francofonă „Prof. JEAN MONTREUIL". Patologie şi Farmacologie moleculară. Biotehnologii**
(H-745871) /P.5

e-mail: info@universulverde.ro; www.universulverde.ro
Arad, Str. Pădurii nr. 24, (Piaţa Obor), Tel: 0257 270 090, 0357 408 344, Fax: 0357 408 345
SC UNIVERSUL VERDE SRL
- Realizăm şi întreţinem spaţii verzi
- Montăm gazon rulat
- Realizăm sisteme de irigaţie
- Punem la dispoziţie toată gama de arbori şi arbuşti ornamentali
(H-962777)

## Fotbal demn de Guiness Book

**TURNU.** Se întâmplă pe terenurile de fotbal ale judeţului nostru. O partidă oficială a durat doar două minute. Timp în care centralul Tănăsescu a acordat şi un cartonaş galben.

Record demn de Guiness Book. Sau, cel puţin, pentru istoria sportului rege de sub tutela AJF Arad. Povestea tragicomică s-a petrecut, în ultima etapă a Campionatului Judeţean Onoare, la jocul Speranţa Turnu - AS Sederhat. /P.9

» pagina 9
Info: 0736 300 400
www.viaromana.ro
VIA ROMANA
BLOC NOU PE CALEA ROMANILOR
(H-174744)

## REMEMBER: 29 IUNIE

**1400** Începutul domniei lui Alexandru cel Bun în Moldova (până 1 ianuarie 1432)

**1482** S-a născut Maria de Aragon, regină a Portugaliei (d. 1517)

**1819** S-a născut Nicolae Bălcescu, istoric, scriitor şi revoluţionar român (d. 1852)

**1893** S-a născut Demostene Botez, poet român (d. 1973)

**1900** S-a născut Antoine de Saint-Exupéry, scriitor francez (d. 1944)

**1987** A murit Victor Mercea, fizician român (n. 1924)

**1990** A murit Irving Wallace, scriitor american (n. 1916)

**Antoine de Saint-Exupéry**

**1995** A murit Lana Turner, actriţă americană de film (n. 1920)

**2003** A murit Katharine Hepburn, actriţă americană (n. 1907)

## COMENZI TAXI

**ALFA PLUS** 949; 349.349
**TAXI ALFA** 945; 22.88.88; 25.25.26; 0723-200.301; 0745-50.60.70
**TAXI ARAD** 940; 0722-755.440;

## AU PLECAT DINTRE NOI

Vezer Ioan (1947), Măruşter Maria (1931), Juhasz Carol (1949), Gabor Ana (1922), Neag Aurelie Zorica (1939), Borbilă Maria (1938), Barabaş Maria (1928).

## TELEFOANE UTILE

☎ INFORMAŢII TELEFONICE: 118.932; ROBOT: 1958; ☎APEL UNIC DE URGENŢĂ (SALVARE, POLIŢIE; Pompieri): 112; ☎PRIMARIA MUNICIPIULUI ARAD: Program de relaţii cu publicul (camera 5) luni-vineri între orele 8-20. Tel.: 0257/284.744; tel. centrala: 0257/281.850; ☎S.C. E.ON GAZ ROMÂNIA - Sucursala Arad - Dispecerat şi intervenţie telefon:0357/403.321;☎ DERANJAMENTE CURENT ELECTRIC: 0257/929;☎ INFORMAŢII CFR: 0257/231.777; ☎PROTECŢIA CONSUMATORULUI: B-dul Revoluţiei, nr. 50. Telefon: 0257/257.049; ☎GOSPODĂRIREA COMUNALĂ ARAD S.A.: 0257/270.352; 0729-009.033; 0257/270.352; ☎POLIŢIA DE FRONTIERĂ: 1959; ☎SC CET (Dispecerat şi intervenţie termoficare): 0357/412.244; 0257/ 231.367; 0357/412.233; ☎POLIŢIA LOCALĂ: 0257/939.

## SUDOKU

**REGULI:**
În fiecare bloc sunt câteva cifre între 1 şi 9, stabilite dinainte. Acestea trebuie completate cu cifrele lipsă, în aşa fel încât fiecare număr să figureze o singură dată. De asemenea, cifrele de la 1 la 9 trebuie să figureze o singură dată atât pe rândurile orizontale cât şi pe coloanele verticale ale celor nouă blocuri luate împreună.

**ÎNCEPĂTORI**

| | | | | | | | | |
|---|---|---|---|---|---|---|---|---|
| | 5 | | 4 | 1 | 9 | | 3 | |
| 2 | | | | | | | | 4 |
| | | 1 | | | | 9 | | |
| 1 | 8 | | 7 | | 6 | | 2 | 5 |
| | | | | 4 | | | | |
| 4 | 3 | | 8 | | 5 | | 6 | 7 |
| | | 6 | | | | 2 | | |
| 5 | | | | | | | | 1 |
| | 7 | | 1 | 2 | 4 | | 8 | |

**AVANSAŢI**

| | | | | | | | | |
|---|---|---|---|---|---|---|---|---|
| | 8 | | | 9 | | | 7 | |
| | 7 | 2 | 5 | | 8 | 1 | 3 | |
| 5 | | 1 | | | | 6 | | 4 |
| | | | 8 | 2 | 9 | | | |
| | 5 | | | 6 | | | 9 | |
| | | | 3 | 5 | 4 | | | |
| 1 | | 9 | | | | 8 | | 7 |
| | 2 | 4 | 9 | | 6 | 3 | 5 | |
| | 3 | | | 1 | | | 4 | |

Soluţiile jocurilor din numărul precedent:

**ÎNCEPĂTORI**

| | | | | | | | | |
|---|---|---|---|---|---|---|---|---|
| 8 | 6 | 3 | 2 | 5 | 1 | 7 | 9 | 4 |
| 7 | 2 | 4 | 9 | 8 | 6 | 5 | 1 | 3 |
| 5 | 1 | 9 | 3 | 7 | 4 | 2 | 8 | 6 |
| 2 | 3 | 6 | 5 | 9 | 7 | 1 | 4 | 8 |
| 9 | 5 | 1 | 8 | 4 | 2 | 3 | 6 | 7 |
| 4 | 8 | 7 | 1 | 6 | 3 | 9 | 5 | 2 |
| 1 | 7 | 8 | 6 | 3 | 9 | 4 | 2 | 5 |
| 6 | 4 | 2 | 7 | 1 | 5 | 8 | 3 | 9 |
| 3 | 9 | 5 | 4 | 2 | 8 | 6 | 7 | 1 |

**AVANSAŢI**

| | | | | | | | | |
|---|---|---|---|---|---|---|---|---|
| 6 | 7 | 8 | 3 | 9 | 2 | 4 | 1 | 5 |
| 4 | 3 | 5 | 1 | 6 | 7 | 9 | 2 | 8 |
| 9 | 2 | 1 | 8 | 4 | 5 | 3 | 6 | 7 |
| 3 | 8 | 7 | 9 | 1 | 4 | 2 | 5 | 6 |
| 1 | 9 | 2 | 6 | 5 | 3 | 8 | 7 | 4 |
| 5 | 6 | 4 | 2 | 7 | 8 | 1 | 9 | 3 |
| 2 | 4 | 6 | 7 | 8 | 1 | 5 | 3 | 9 |
| 7 | 5 | 3 | 4 | 2 | 9 | 6 | 8 | 1 |
| 8 | 1 | 9 | 5 | 3 | 6 | 7 | 4 | 2 |

# UNDE MERGEM în Arad

## CINEMA

**DACIA** Tanti (România), ora 14:00, 17:00; 20

**CINEMA CITY**
Apă pentru elefanţi, orele 16:20, 19:00, 21:40
Domnişoare de onoare, orele 16:10, 21:00
Furios şi iute în viteza a 5-a: Jaful de la Rio, orele 15:00, 17:50, 20:40
Iubit de împrumut, orele 14:00, 18:50
Kung Fu Panda 2 - 3D dublat, orele14:30, 17:10, 18:30
Kung Fu Panda 2 – 3D, orele 20:30, 22:30
Marea Mahmureală 2, orele 13:50, 16:00, 18:10, 20:20, 22:40
Marea Mahmureală 2 – digital, orele 13:10, 15:20, 17:30, 19:40, 21:50
Pinguinii d-lui Popper -digital, orele 14.00, 16.00, 18.00, 20.00, 22.00.
Piraţii din Caraibe: Pe ape şi mai tulburi 3D, orele 13:40, 14:40, 16:20, 17:20, 19:10, 20:10, 22:00
Rio 3D, ora 13:10
Thor 3D, ora 19:10
Ursul, ora 14:10
X-Men: Cei Dintâi, orele 14:10, 16:50, 19:30, 22:10

## EXPOZIŢII

**GALERIILE DE ARTĂ „DELTA”:** „Sculptura azi. 4 discursuri” (9-17)
**GALERIA DE ARTĂ „ALFA”** (B-dul Revoluţiei, nr. 90): „Târg de artă, Arad 2011” (9-17)
**SALA CLIO** (str. Horea, nr. 8):Expoziţie de pictură a artistului Karl Robert Perko(9-17)
**COMPLEXUL MUZEAL ARAD** (Palatul Cultural, Piaţa G. Enescu 1): Expoziţie de reptile vii, deschisă în cadrul Secţiei Ştiinţele Naturii (orele 9-17)

## SĂNĂTATE

**CABINET GINECOLOGIC:** Arad, B-dul Decebal nr. 11 (lângă Hotel Aradul). EFECTUĂM: DISPENSARIZARE ŞI ASISTENŢĂ LA NAŞTERE ÎN TIMIŞOARA ŞI ARAD, TEST PAP, ECO VAGINAL, CHIURETAJ. Programări la telefon: 0727.008.794.

## PIEŢE, TÂRGURI

Azi este zi de piaţă la Pâncota, Beliu, Buteni, Şiclău, Macea, Vânători, Pecica, Şiria şi zi de târg la Beliu şi Buteni. Mâine, joi, este zi de târg săptămânal la Curtici, Sebiş, Cermei, Săvârşin, Secusigiu, Zerind.

## HOROSCOP

**BERBECUL** (III.21.-IV.20.)
Ar fi bine să puneţi în practică ideile de afaceri care vă vin dimineaţa. La nevoie, nu ezitaţi să vă împrumutaţi de la o rudă mai în vârstă!

**GEMENII** (V.21.-VI.21.)
Planurile dumneavoastră de afaceri încep să se materializeze. Nu este exclus să începeţi o activitate nouă, cu mari şanse de reuşită.

**LEUL** (VII.23.-VIII.23.)
La o întâlnire cu prietenii, faceţi cunoştinţă cu o persoană deosebită care vă va ajută să intraţi în afaceri. Vă puteţi îndeplini visele destul de repede.

**BALANŢA** (IX.24.-X.23.)
O întâlnire neaşteptată vă dă programul peste cap. Se pare că faceţi cunoştinţă cu o persoană cu care veţi putea face afaceri.

**SĂGETĂTORUL** (XI.23.-XII.21.)
Vă sfătuim să nu începeţi nimic nou până nu terminaţi treburile urgente. Comunicaţi cu multă uşurinţă şi aveţi posibilitatea să vă faceţi prieteni noi.

**VĂRSĂTORUL** (I.21.-II.20.)
Intuiţia vă poate ajuta să rezolvaţi probleme importante, dar ar fi bine să ţineţi seama şi de părerile partenerului de viaţă. Nu neglijaţi problemele casnice!

**TAURUL** (IV.21.-V.20.)
Vă vizitează un prieten de familie care vă propune o colaborare pe termen lung. Spre seară, vă schimbaţi programul şi acceptaţi să mergeţi la o petrecere.

**RACUL** (VI.22.-VII.22.)
Este o zi bună pentru a vă consolida relaţiile sociale şi de afaceri. Relaţiile cu persoana iubită sunt favorizate în mod special.

**FECIOARA** (VIII.24.-IX.23.)
O cunoştinţă vă propune să colaboraţi într-o afacere. Vă sfătuim să acceptaţi, pentru că sunt şanse să scăpaţi de problemele financiare.

**SCORPIONUL** (X.24.-XI.22.)
Aveţi un spirit practic deosebit şi prindeţi din zbor o afacere profitabilă. În plus, s-ar putea să vi se propună o colaborare.

**CAPRICORNUL** (XII.22.-I.20.)
Sunteţi într-o formă deosebită, de care vă sfătuim să profitaţi. Este o zi bună pentru investiţii, dar şi relaţiile sentimentale sunt favorizate.

**PEŞTII** (II.21.-III.20.)
Intenţionaţi să vă apucaţi de afaceri. Puteţi fi optimist: pentru că aveţi şanse mari de reuşită. Staţi bine cu sănătatea, dar vă recomandăm să nu neglijaţi odihna.

# „Jurnal arădean” vă ascultă

**Între orele 11 - 13, la telefonul 0257.280943, redactorul nostru vă stă la dispoziţie.**

**ARAD. Maria Macovei,** din municipiu, se arată foarte revoltată de situaţia din Cimitirul Eternitatea. „Luni seara am plantat flori la cimitir, iar marţi dimineaţa nu mai era niciuna. Când am mers la administraţie să le spun, au ridicat din umeri şi au spus să nu mai plantez flori. Nu cred că asta este soluţia. Am înţeles că există camere de supraveghere, dar nu funcţionează. Paznic este unul singur, şi înţeleg că nu poate face faţă la tot cimitirul, dar tot ar trebui găsită o soluţie”, spune cititoarea noastră.

Doamna **Miculiţă,** care locuieşte pe strada Lipovei din Arad, este nemulţumită de întârzierea cu care ajunge pensia. „Din data de 15 au fost viraţi banii de pensii, dar nici în 28 nu au ajuns la noi. Pe strada pe care stau, între numerele 1 şi 40 s-au primit pensiile, iar de la 40 mai departe nu au mai ajuns. Noi plătim acum toate facturile cu penalităţi. Iar situaţia este aceeaşi de ani de zile. Poşta ar trebui să ia măsuri pentru a rezolva problema”, ne-a transmis arădeanca. **JA-A.G.**

## CURS VALUTAR

| DENUMIREA VALUTEI | BNR | BCR | | BRD | | Intesa Sanpaolo Bank | | Banca Românească | | MKB Nextbank | | Alpha Bank | | Casa de schimb LUXOR | |
|---|---|---|---|---|---|---|---|---|---|---|---|---|---|---|---|
| | | C | V | C | V | C | V | C | V | C | V | C | V | C | V |
| Euro | 4,21 | 4,17 | 4,27 | 4,14 | 4,29 | 4,16 | 4,23 | 4,18 | 4,23 | 4,18 | 4,26 | 4,17 | 4,25 | 4,18 | 4,22 |
| Dolar SUA | 2,94 | 2,90 | 3,04 | 2,89 | 3,01 | 2,90 | 2,96 | 2,92 | 2,97 | 2,90 | 3,01 | 2,90 | 3,00 | 2,93 | 2,98 |
| Forint | 0,156 | 0,0152 | 0,0163 | 0,0146 | 0,0163 | 0,0145 | 0,0165 | - | - | - | - | - | - | 0,0157 | 0,0159 |
| Gram aur | 142 | | | | | | | | | | | | | | |

# Vremea

Miercuri, 29 iunie

www.aradon.ro

**16°** LA ORA 6 — Temperatura va fi între 16-17 grade . Vântul va sufla cu 19 km/h, dinspre NV

**23°** LA ORA 18 — Temperatura va fi între 23-24 grade. Vântul va sufla cu 11 km/h, dinspre SV

## ZIUA PRECEDENTĂ

| | | | |
|---|---|---|---|
| Arad | 20°C | Umiditate: | 50% |
| Lipova | 19°C | Presiune: | 757mmHG |
| Chişineu- Criş | 20°C | Precipitaţii: | 20 % |
| Săvârşin | 19°C | Vânt: | 24 km/h |
| Sebiş | 21°C | Direcţie vânt: | NV |

## SOARELE

Răsare: 05:45
Apune: 21:31

## AZI

Temperaturile se vor situa între 16 şi 24 grade. Vântul va sufla cu 19 km/h, dinspre NV.

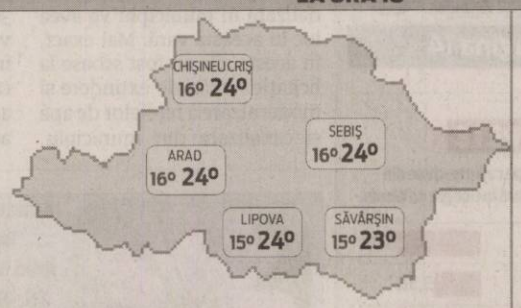


## FAZELE LUNII

02. 06. | 9. 06. | 15. 06. | 23. 06.

| MIERCURI | JOI | VINERI | SÂMBĂTĂ |
|---|---|---|---|
| 16° 24° | 14° 26° | 11° 21° | 9° 21° |
| ploaie | ploaie | ploaie | ploaie |

## CALENDAR

**Biserica ortodoxă:** Sf. Ap. Petru şi Pavel (Dezlegare la peşte)
**Biserica greco-catolică:** Sf. Apostoli Petru şi Pavel.
**Biserica romano-catolică:** SS. Petru şi Paul, ap.

## PROGNOZĂ PENTRU TREI ZILE

Temperaturile minime vor fi cuprinse între 9 şi 16 grade, iar cele maxime între 21 şi 26 grade.

Temp.minime: 9 la 16° C
Temp.maxime: 21 la 26° C

JURNAL ARĂDEAN
Str. Poetului nr. 1C, Arad
BRAT Auditat de BRAT
Reclamaţii difuzare: 0257/ 228586

**Director editor:** Mircea Ţîşcă (8472)
Secretariat: 0257.281802 (centrala), fax - 0257.280655
Şef departament difuzare: Carmen Csordas
Marea publicitate: 0257.280904 (int. 8488); Mica publicitate: 0257.210775
Tiparul executat la: SC Inform Media SRL, Calea Torontalului, DN 6, km 5,7, Timişoara

**Redactor şef: Adriana Barbu (8410)** Responsabil de număr: Alin Gherasim
Secretar general de redacţie: Gabriela Groza (8417) **Departamente: Eveniment:** Simona Butaru (8412), Monica Ardelean (8446), Alin Gherasim, **Politic:** Tristan Mihuţa (8431), Simion Todoca (8425); **Economic:** Andreea Pintea (8419), Margareta Szegö (8435); **Cultură, Învăţământ:** Vasile Filip (8428); **Social:** Diana Duţu (8429); **Sport:** Daniel Scridon (8427), Adrian Hârţău (8433), Leo Sfăra (8434);
Tehnoredactare: Ghizela Şerban, Ramona Vidulescu
REDACŢIE : tel. 0257.281802 (centrala); fax 0257.280655 (int. 8490), 0257.281797 (int.8489); e-mail:redactia.jurnalaradean@informmedia. ro, adevaruldearad@informmedia.ro, publicitate.jurnalaradean@informmedia.ro, publicitate.adevarul@informmedia.ro

Aradul, acoperit în întregime cu reţele de canalizare, în 2013. Până atunci vom avea parte doar de lucrări. FOTO: JA

# Ultima canalizare în Arad

**Primarul Gheorghe Falcă susţine că Aradul va atinge procentul de 100% străzi canalizate în 2013.**

**ARAD.** Oficialul a dat detalii şi despre lucrările de canalizare care sunt licitate în această perioadă. „Vom avea lucrări de extindere a reţelelor de canalizare pe 109 străzi (37,2 kilometri) şi lucrări de reabilitare a reţelelor de canalizare pe 21 de străzi (17,4 kilometri). Vechimea conductelor reabilitate, cu excepţia celei din Aurel Vlaicu, Făt Frumos - Piaţa Gării şi Liviu Rebreanu, care au doar 30 de ani, este de la 40 de ani în sus, până la 70 de ani, aşa cum este cazul reţelelor de pe Bulevardul Decebal. Acestea vor fi înlocuite cu conducte din PVC".

### Licitaţia într-o lună

Primarul a precizat tot ieri că licitaţia ar trebui să fie finalizată în maximum o lună şi că întreaga lucrare de extindere şi modernizare de reţele de apă şi conducte de canalizare va fi finalizată în toamna lui 2012 - primăvara lui 2013, în funcţie de oferta aleasă drept câştigătoare la licitaţie.

2013 este, în viziunea edilului, şi momentul la care Aradul va fi 100% canalizat.

„Vă pot spune ca noutate că pe Planul Naţional de Dezvoltare avem depus un proiect care va face ca Aradul să fie canalizat în întregime. Săptămâna viitoare vă vom prezenta proiectul şi vom indica străzile care vor beneficia de canalizare prin acest plan şi cu care vom atinge procentul de 100%. Studiul de fezabilitate al acestui proiect a fost aprobat în şedinţa CLM. E vorba de 25 de kilometri de reţele de canalizare din care am realizat deja în jur de şase. Mai sunt de realizat, pentru a ajunge la procentul dorit, în jur de 19 kilometri. Mai exact, vor mai rămâne de rezvolat doar 69 de străzi, pe care va fi introdusă canalizarea până în 2013.

> Mai rămân 69 de străzi pe care vom introduce canalizarea până în 2013
> GHEORGHE FALCĂ

**ADRIANA BARBU**
adriana.barbu@informmedia.ro

**RENTABILIZARE LA EPURARE**

Gheorghe Falcă susţine că, odată ce Aradul va fi în întregime canalizat, staţia de epurare a Aradului, gândită pentru dimensiuni mai mari, va deveni rentabilă, pierderile de pe traseu vor fi eliminate, iar cheltuielile de funcţionare vor fi mai mici. Edilul s-a ferit să precizeze dacă tarifele la canalizare vor scădea în acel moment. A indicat doar faptul că decizia aparţine Companiei de Apă, dar s-a arătat aproape convins că, la acel moment, tarifele nu vor mai fi majorate de patru ori pe an.

# Ministerul Dezvoltării ne construieşte 11 grădiniţe

**ARAD.** Ministerul Dezvoltării Regionale şi Turismului ne construieşte creşe şi grădiniţe. În cadrul unui program naţional de construcţie a unităţilor amintite, Aradul va beneficia de trei unităţi cu o grupă de copii, trei pentru a primi două grupe de copii şi alte cinci grădiniţe cu trei grupe. Astfel, în municipiul Arad se vor construi trei grădiniţe cu o grupă, una cu două grupe şi două cu trei grupe. La Pecica, Sântana şi Pâncota se va construi câte o grădiniţă cu trei grupe, iar la Nădlac şi Ineu câte o unitate cu două grupe de copii.

Anunţul a fost făcut ieri de reprezentanţii Ministerului, care au scos la licitaţie contractul de întocmire a documentaţiei tehnice, a detaliilor de execuţie şi realizarea efectivă a lucrărilor. Licitaţia va avea loc la mijlocul lunii septembrie.

Trebuie menţionat că în acest lot se prevede construirea a 101 de creşe/grădiniţe în judeţele Hunedoara, Timiş, Arad, Bihor, Prahova, Giurgiu şi Ilfov, Aradului revenindu-i doar o mică parte dintre acestea. „Autorităţile beneficiare ale investiţiilor sunt cele care identifică terenul pe care vor fi amplasate construcţiile. De asemenea, tot ele vor realiza, la finalizarea investiţiei, dotările tehnico-edilitare", se precizează într-un comunicat.

**JA – S.B.**

# Termen prelungit la Academia de Lideri

**ARAD.** Datorită numărului mare de aplicaţii primite în ultimele zile, Academia Arădeană de Lideri a decis prelungirea termenului limită pentru înscrieri cu încă 3 zile, până pe data de 30 iunie, ora 24.00, anunţă reprezentanţii Mişcării Arădene. Înscrierile se fac pe pagina de internet a organizaţiei. Totodată, a fost anunţat un prim membru al Board of Advisors al Academiei Arădene de Lideri: Seth Cropsey - apreciat expert american în politică, diplomaţie, securitate internaţională şi media. Acesta va consilia echipa de proiect a Mişcării Arădene. **JA – S.B.**

Seth Cropsey FOTO: FAN

**PREVENIRE**

Poliţiştii au organizat în ultimele zile mai multe acţiuni rutiere pe DN 7. Scopul acestora a fost prevenirea şi combaterea accidentelor rutiere. Radarele au fost de mare ajutor oamenilor legii care au depistat, cu ajutorul acestora, 46 de şoferi care au depăşit limita legală de viteză. Astfel, nouă conducători auto au rămas fără permise de conducere. FOTO: I.C.

# Averea lui Matula: nici prea mare, nici prea mică

**ARAD.** Europarlamentarii noştri şi-au făcut publice declaraţiile de avere. Averea lui Iosif Matula, cel care reprezintă România şi Aradul în Parlamentul European, nu a crescut semnificativ, mai ales dacă facem comparaţie cu colegii de muncă şi de partid.

În 2010, Matula şi-a cumpărat o casă în oraşul Chişineu Criş, iar la sfârşitul anului i-a donat fiicei lui un apartament deţinut în aceeaşi localitate. În cele 12 luni ale lui 2010, din salariu şi diurna de europarlamentar, Iosif Matula a reuşit să economisească 25.000 de euro. Europarlamentarul arădean pare mic copil pe lângă colegul său Cristian Preda. Cel din urmă a deschis două depozite bancare de 50.000 de euro şi a obţinut 60.000 de lei pentru activităţile de cadru didactic. Conform declaraţiilor de avere, Matula stă mai bine din punct de vedere financiar decât Rareş Niculescu, un alt europarlamentar PDL, acesta împrumutând 210.000 de lei. Elena Băsescu pare, însă, destul de săracă în comparaţie cu arădeanul nostru. În patru ani de zile şi-a cumpărat bijuterii de 22.500 de euro şi are un credit de 6.000 de euro pe care trebuie să îl achite până în 2012.

Iosif Matula FOTO: JA **JA-A.G.**

# Luptă în stradă contra desfiinţării judeţului

**ARAD.** Sub deviza „Vrem să ne fie ascultată vocea. Vrem respectarea regulilor democraţiei. Vrem Referendum!", Comitetul pentru Salvarea Judeţului Arad organizează o acţiune de protest, miercuri 29 iunie, de la ora 14:00, în faţa Consiliului Judeţean.

„De la ora 13:30, îi aşteptăm toţi cetăţenii care cred cu adevărat în Arad. Pentru a arăta guvernanţilor că viitorul trebui să fie ales de noi, cei afectaţi de deciziile politice, vom picheta şedinţa Consiliului Judeţean care ignoră complet dorinţa de organizare a unui referendum privind desfiinţarea judeţului. Cererile noastre sunt simple: Vrem Referendum! Să fie ascultată vocea oamenilor!", subliniază reprezentanţii Mişcării Arădene.

Vă reamintim, consilierul judeţean Cosmin Galu a înaintat CJA un proiect de hotărâre privind organizarea unui referendum pentru a afla părerea arădenilor privind desfiinţarea judeţului.

**JA – S.B.**

Protest la CJA FOTO: S.B.

SC ALP GRUP SRL, SC IMPERSIOR SRL
şi SC Overall Solutions and Consulting SRL
anunţă
Organizarea unor sesiuni de training pentru dezvoltarea competenţelor antreprenoriale şi manageriale
în cadrul
PROIECTULUI D.A.C.I.A.
"Dezvoltarea Aptitudinilor, Competenţelor şi Iniţiativei Antreprenoriale"
*Participarea la traininguri este subvenţionată integral.*
Pentru informaţii suplimentare, vizitaţi website-ul **www.alpgrup.ro** sau vă rugăm a ne contacta la adresa de email: **office@alpgrup.ro**
Pentru informaţii detaliate despre celelalte programe cofinanţate de Uniunea Europeană, vă invităm să vizitaţi www.fonduri-ue.ro
*Dezvoltarea Aptitudinilor, Competenţelor şi Iniţiativei Antreprenoriale*
Proiect cofinanţat din Fondul Social European prin Programul Operaţional Sectorial Dezvoltarea Resurselor Umane 2007-2013
*"Investeşte în oameni"*
ALP GRUP
(H-78938)

+ 40 36 410 0000
+ 40 36 410 0002
fax: + 40 36 410 0003

15 000 LEI F 116 LEI/lună
30 000 LEI I 232 LEI/lună
60 000 LEI X 464 LEI/lună
90 000 LEI E 696 LEI/lună
200 000 LEI ! 1547 LEI/lună

ORAR: L-V: 09-17
AVETI NEVOIE DE BANI?
BĂNCILE VĂ REFUZĂ?
Pentru pensionari, pentru cei ce sunt sunt pe lista răuplatnicilor la bănci, inclusiv pentru societaţi!
PROMOTIE 36 luni
5500 LEI 170LEI/lună
Timişoara
+ 40 35 611 3410
+ 40 35 611 3411
fax: + 40 35 611 3412
Rom Capital Centrul de afaceri, B-dul Mihai Viteazul 30.
Compania noastră se ocupă de organizare în grupuri de cumpărători
(H-997993)

Nou
Varice?
Tratament eficient şi modern !!
Tratăm varicele prin Scleroterapie Asistată Ultrasonografic (UGS) :
- fără operaţie chirurgicală
- fără anestezie – este nedureroasă
- fără cicatrici postoperatorii
- fără absenţa de la serviciu / concediu medical
- pacientul îşi poate desfăşura activitaţile zilnice obişnuite în câteva ore de la intervenţie.
HEMOROIZI? FISURI ANALE?
TRATAMENT FĂRĂ OPERAŢIE
Sunt folosite cele mai noi tehnici practicate in Comunitatea Europeană:
- Investigaţiile videocomputerizate
- Fototermocoagularea în spectru infraroşu
- Excizia cu unde de radiofrecvenţă
Colonoscopie şi Ecografie Abdominală Gratuite în cadrul tratamentului!
10% reducere din costul tratamentului pentru pensionari
Arad: 0257 213 888
LaurusMedical clinics
www.laurusmedical.ro

# „Veniţi cu Noi" la Ghioroc

**ARAD.** Sub genericul „Veniţi cu Noi", iubitorii de drumeţie sunt invitaţi sâmbătă 2 iulie 2011 la Ghioroc. Cei interesaţi sunt informaţi că se pleacă din Arad cu trenul de la ora 7.50 până la Ghioroc. Întoarcerea va fi la ora 18.56 din Ghioroc. O parte din participanţi va rămâne la lacul Ghioroc pentru o baie reconfortantă, iar doritorii de drumeţii uşoare vor face o excursie pe dealurile din împrejurimi.

Conducătorul de grup este Ioan Căşut, el poate fi contactat, pentru informaţii suplimentare, la tel. 0357-418.253. Cheltuieli de transport se ridică la suma 8,10 lei.

Un bidon cu apă, costumul de baie, mingea şi alte jocuri, este recomandat să nu lipsească din rucsacul excursioniştilor. Întâlnirea celor care vor să participe la această drumeţie va avea loc la intrarea în staţia CFR Arad, cu 30 de minute înainte de plecarea trenului.

Ultima excursie, un succes FOTO:FAN

**REŢETA ZILEI**

## Cartofi cu ulei de măsline

**INGREDIENTE:** kg cartofi, 150 g margarină,1 legătură mărar, sare. Pentru salată: 1 salată verde, 2 ardei, 3-4 castraveţi, 3-4 roşii, 1 ceapă roşie, sare, piper, 2-3 linguriţe ulei de măsline, 1 linguriţă oţet.**MOD DE PREPARARE:** Cartofii se spală bine, apoi se pune la fiert în apă cu sare. Se unge o tavă cu margarină, se aşază cartofii în ea şi se adaugă ulei de măsline, se coc la 220 grade. Cu 15 minute înainte de a-i scoate din cuptor, se înţeapă cu o furculiţă, se decojesc şi se adaugă câte un cubuleţ de margarină, se presară cu sare şi se mai lasă la rumenit. Separat se spală şi se curăţă legumele pentru salată, după care se taie în funcţie de preferinţe. Se condimentează cu sare, piper şi se adaugă ulei şi oţet. Cartofii copţi se servesc împreună cu salată de legume. **Poftă bună!**

Pentru mai multe REŢETE intră pe **www.culinar.ro**

**CITIRE APOMETRE**

**Joi 30 iunie 2011.** Blocuri zona Gării Aradul Nou, Dosoftei, Lermontov, Liliac, Viorelelor, Maximilian, I. Maniu fără soţ, I. Alexandru, Udrea, Plugarilor, Robăneşti, Neculce, Mărţişor, Gorunului, Oradea, Zărandului, Kogălniceanu, C. Hodoş, Ceahlău, Ceaikovski, p-ţa Sârbească, Blanduziei, I.R. Şirianu, Olimpiadei, P. Chinezu, Cozia, G. Alexandrescu, Şelimbăr, Tribunul Axente, Sinagogei, N. Ştefu, Militarilor, S. Bărnuţiu, Mătăsari, Şelari, Voluntarilor.

**SOLUŢIA INTEGRAMEI LA NR PRECEDENT**

P – N – COD – O – A – HORNAR – AFRICA – SE – MAHNITI – R – COLB – PA – NA – SA – MERI – IR – CAMP – DO – UNANIM – VOI – RENTE – MISEL – CAV – URGENT – IL – TAUN – OLE – STA – BI – SEMN – ROSII – I – CORBI – STIRI – T – IO – CD – FRAC – RU – ARAMAR – INAMICA

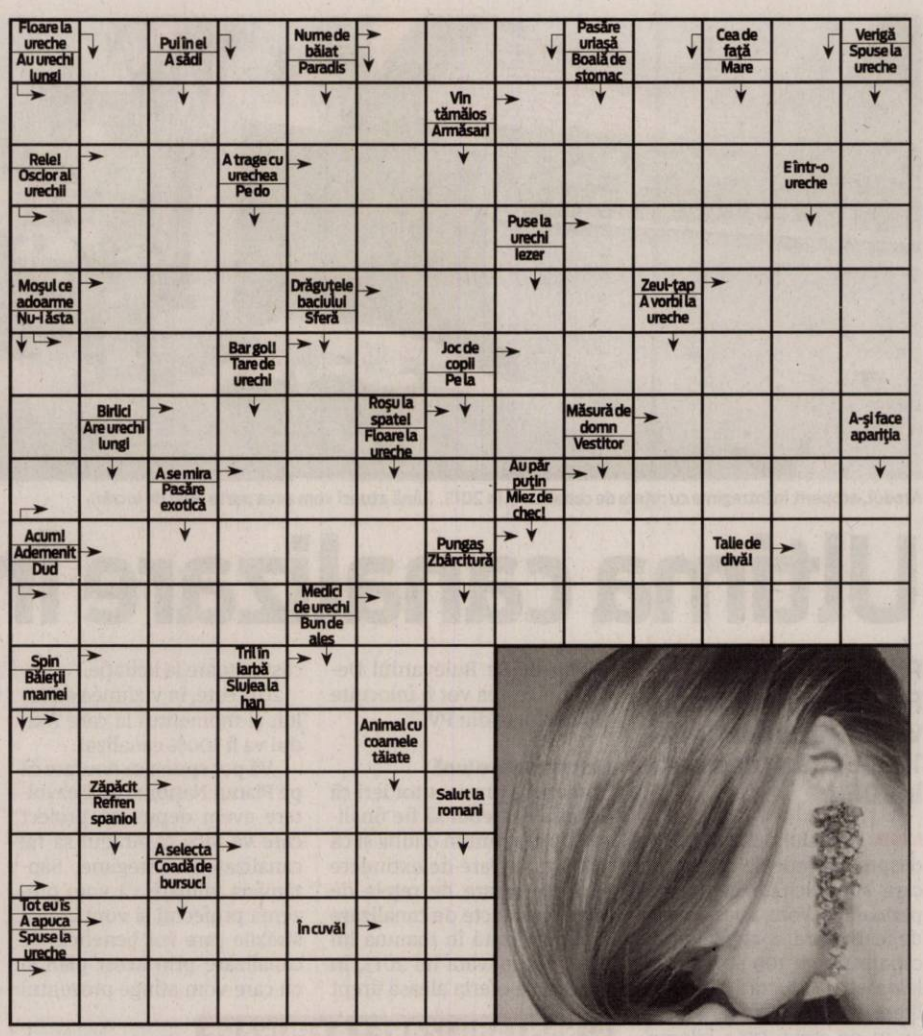


## Doina Uricariu îşi lansează cartea

**ARAD.** Librăria Corina Arad, invită publicul la o lansare de carte. Joi, 30 iunie 2011, ora 18.00 Doina Uricariu şi Marius Ghilezean îşi lansează cele mai recente volume: „Scara Leilor" - Doina Uricariu şi „Ţigara unui viitor de paie"- Marius Ghilezean. **JA-M.A.**

**ÎNTRERUPERI CURENT**

**Joi, 30 iunie 2011.** În municipiul Arad: h 8.30-17.30: str. Marnei, Orizont, Ulpiu, Ţichindeal, Aiunului, Septimiu, Ulmului, Mircea Vodă, Nădejde, Trotuş, Aron Pumnul(p), Zona Industrială Vest-SC Gica Import-Export Italia SRL, SC Smart Diesel SRL, SC Rematinvest SRL; h 8-12: Bd. Revoluţiei nr. 45-55, Vasile Milea, Nicolae Grigorescu(p), Ion Andreescu, Ioan Vidu, Călugareni(p), Splai Praporgescu. În judeţ: h 9-18: Slatina de Mureş, Belotinţ, Lupeşti, Pârneşti, Baia; h 9-17: Criş – str. Înfrăţirii(p); h 8-17: Cil, Rădeşti, Hălmăgel, Luncşoara, Şoimuş; h 9-14: Ineu (Cominex-Nemetalifere, Drumeţ-Oaş); h 9-18: Păiuşeni(p), Chisindia(p), Moneasa, Rănuşa; h 8-15: Moneasa(p), Dezna(p).

www.aradon.ro

# Programe TV Miercuri, 29 Iunie

### TVR 1

07.00 **Telejurnal matinal.** Sport (criptat) Meteo (I)
08.00 **Telejurnal matinal.** Sport (criptat) Meteo (II)
08.50 **Giuvaierul palatului.** (serial)
10.00 **TVR 55**
10.40 **TVR 55**
11.20 **TVR 55 Medalion Margareta Păslaru.** (I)
12.00 **TVR 55 Medalion Margareta Păslaru.** (II)
12.40 **Legendele palatului: Kim Suro, regele de fier.** (r.)
13.20 **Legendele palatului: Kim Suro, regele de fier.** (r.)
14.00 **Telejurnal**
14.45 **MAI aproape de tine**
15.30 **Oameni ca noi**
16.00 **Convieţuiri**
17.00 **Perechea potrivită**
18.00 **Telejurnal**
18.25 **Legendele palatului: Kim Suro, regele de fier.** (s.)
19.05 **Legendele palatului: Kim Suro, regele de fier.** (s.)
19.45 **Sport**
20.00 **Telejurnal.** Tema zilei Meteo
21.10 **Secretul tatălui meu.** (dramă, Marea Britanie,Irlanda 2007) Cu: Jim Broadbent, Colin Firth, Juliet Stevenson. Regia Anand Tucker. Dramă, film inspirat după cartea autobiografică cu acelaşi nume a poetului şi editorului Blake Morisson. Aflând că tatăl său este grav bolnav, poetul Blake Morisson este convins de soţia lui să se întoarcă în Yorkshire, oraşul natal, pentru a fi alături de părinţii săi. Odată revenit acasă, Blake începe să-şi amintească că de copilărie.
22.50 **Anatomia lui Grey.** (serial)
00.25 **Top of the Pops Collection.** (MB, 2010) Partea a VI-a

### PRO TV

07.00 **Ştirile Pro Tv.** Ce se întâmplă, doctore? Omul care aduce cartea
10.00 **Ce se întâmplă, doctore?** (r.)
10.45 **Cu un pas înainte.** (r.)
12.00 **Tânăr şi neliniştit.** (r.)
13.00 **Ştirile Pro Tv**
14.00 **Zero absolut.** (thriller, Canada 2006)
16.00 **Tânăr şi neliniştit.** (s.) Povestea a trei familii care trăiesc în Genoa City, serialul acoperă cele mai importante şi interesante teme ale vieţii moderne, pornind de la muzică şi carieră până la situaţii limită în care se ating teme actuale cum ar fi SIDA, alcoolismul, drogurile, religia, adopţiile, avortul. Abordării extrem de responsabile i se adaugă o distribuţie formată din actori tineri şi filmările în Hawaii, Bermude sau St. Thomas.
17.00 **Ştirile Pro Tv.** Vremea
17.45 **Happy Hour**
19.00 **Ştirile Pro Tv.** Sport
20.30 **Comorile pierdute din Marele Canyon.** (aventuri, SUA, 2008) Regia: Farhad Mann Cu: Shannen Doherty, Michael Shanks, JR Bourne, Toby Berner. Sport
22.30 **Ştirile Pro Tv**
23.00 **CSI New York.** (s.)
00.00 **Mesaje de dincolo.** (serial)
01.00 **Comorile pierdute din Marele Canion.** (r.)
02.30 **Ştirile Pro Tv.** (r.)
04.00 **Mesaje de dincolo.** (reluare)
04.45 **Apropo Tv.** (r.)
06.00 **Happy Hour.** (r.) O oră de veselie cu muzică live, dans, poveşti de viaţă deosebite, interviuri cu cele mai mediatizate vedete ale momentului, informaţii în premieră, dar şi întâmplări impresionante care se vor petrece chiar în studio...

### ANTENA 1

06.00 **Observator.** cu Mihaela Calin
08.00 **Matinal: 'Neatza.** cu Răzvan şi Dani
10.00 **În gura presei.** cu Mircea Badea
11.00 **KITT.** (serial)
12.00 **Vânătoarea de comori.** (s.)
13.00 **Observator**
14.00 **Un străin printre noi.** (acţiune, 1992, SUA) Cu: Melanie Griffith, Eric Thal, John Pankow, Tracy Pollan, Mia Sara. Melanie Griffith joacă rolul unui poliţist dur din New York, Emily Edith. La un moment dat, are loc o crimă brutală în rândurile grupării Hasidic Jews, ce pare a fi o „lucrătură" din interior. În acest moment, Emily începe o misiune sub acoperire, pentru a descoperi făptaşul.
16.00 **Observator**
17.00 **News Magazine: Acces direct**
19.00 **Observator**
20.20 **Blestemul Sfinxului.** (acţiune, 2008, SUA) Regia: George Mendeluk Cu: Lochlyn Munro, Dina Meyer. În mitologia greacă, sfinxul stătea în afara cetăţii Teba şi adresa o ghicitoare călătorilor, a căror viaţă depindea de răspuns. Robert Parr descoperă mormântul unui astfel de sfinx şi îl eliberează fără să vrea. Împreună cu fiica sa, Karen, şi fosta sa iubită, Jessica, trebuie să oprească sfinxul care îi ameninţă cu distrugerea. Între ei şi scopul lor stau o serie de ghicitori complicate.
22.15 **Canan - Destin furat.** (serial)
23.15 **Observator**
23.45 **Un Show Păcătos**
01.00 **Un străin printre noi.** (reluare)

### HBO

07.45 **Plan de rezervă.** Comedie, SUA, 2010. Cu: Jennifer Lopez, Alex O'Loughlin, Michaela Watkins
09.30 **Filme şi vedete**
09.55 **Ultimul cântec.** Romantic, SUA, 2010. Cu: Miley Cyrus, Greg Kinnear, Bobby Coleman, Liam Hemsworth
11.40 **Trupa.** Comedie, SUA, 2009. Cu: Alyson Michalka, Vanessa Hudgens, Gaelen Connell
13.30 **Fantomele fostelor iubite.** Comedie, SUA, 2009. Cu: Matthew McConaughey, Jennifer Garner, Michael Douglas, Breckin Meyer
15.10 **Avatar.** SF, SUA, 2009. Cu: Sam Worthington, Zoe Saldana, Sigourney Weaver, Stephen Lang
17.50 **Zâna Măseluţă.** Comedie, SUA, 2010. Cu: Dwayne Johnson, Ashley Judd, Stephen Merchant
19.35 **Jimmy şi Hope.** Ep. 21 Comedie, SUA, 2011.
20.00 **Sherlock Holmes.** Acţiune, SUA, 2009. Regia: Guy Ritchie. Cu: Robert Downey Jr., Jude Law, Rachel McAdams, Mark Strong, Eddie Marsan
22.10 **Sex şi minciuni.** Poliţist, SUA, 2008. Regia: Peter Medak. Cu: Matthew Modine, Mena Suvari, Johnathon Schaech, Marcia Gay Harden, Mark Sivertsen
23.40 **Dragoste mare.** V Ep. 1 - Iarna Dramă, SUA, 2011.
00.40 **Dragoste mare.** V Ep. 2 - Un loc la masă Dramă, SUA, 2011.
01.35 **Captivitate.** Horror, SUA, 2007. Cu: Elisha Cuthbert, Daniel Gillies, Pruitt Taylor Vince, Michael Harney, Laz Alonso
02.55 **Glumă mortală 2.** Thriller, SUA, 2008. Cu: Nicki Aycox, Nick Zano

### CULTURAL

07.00 Jurnalul cultural (r.) 07.30 Identităţi (r.) 08.00 Magazinul de litere (r.) 08.30 Toate vieţuitoarele mari şi mici (s.) 09.30 La porţile cerului (r.) 10.00 Decor şi stil (r.) 10.30 Întâlniri în Europa(r.) 11.00 Patrimoniul cultural imaterial al omenirii (r.) 12.00 Jurnalul cultural (r.) 12.30 Oul pătrat (r.) 13.00 Concertele TVRC (r.) 14.00 Rezistenţa prin cultură (r.) 15.00 Jurnalul cultural 15.15 Primăvara unui teatru Metropolis (r.) 15.45 3 minute de celebritate 16.15 Arts.21 (d.) 16.45 Identităţi (r.) 17.15 Garantat 100% 18.15 Cartier, bijutierii

### AXN

07.00 Cabinet de avocatură VII 08.00 Pericol iminent II 09.00 Crezi că ştii să dansezi? V 10.00 Battlestar Galactica IV 11.00 Renovare extremă III 12.00 Pericol iminent II 13.00 Cabinet de avocatură VII Poliţist, SUA, 2002. 14.00 Battlestar Galactica IV SF, SUA, 2008. 15.00 Crezi că ştii să dansezi? V 16.00 Renovare extremă III Reality, SUA, 2005. 17.00 Pericol iminent II Acţiune, SUA, 1997. 18.00 Cabinet de avocatură VII 19.00 Battlestar Galactica IV 20.00 Renovare extremă III 21.00 Finaluri fericite I 21.30 Cougar Town II 22.00 Mesaje

### B1

07.00 Ştirile B1TV in direct 08.00 Ştirile B1TV in direct 08.30 B1, viaţa e frumoasă! 09.00 Ştirile B1TV in direct 09.30 B1, viaţa e frumoasă! 10.00 Ştirile B1TV in direct 10.30 B1, viaţa e frumoasă! 11.00 Ştirile B1TV in direct 11.30 B1, viaţa e frumoasă! 12.00 Ştirile B1TV 14.00 Actual B1 15.00 Ştirile B1TV in direct 16.00 X-Press 17.00 Ştirile B1TV 18.00 Cancan TV 20.00 Ştirile B1TV 21.00 Evenimentul zilei 23.00 Razii de noapte 00.30 Cancan TV (r.) 02.20 Ştirile B1TV (Sanda Nicola) (r.)

### PRIMA TV

07.00 McBride. Idolul cazut – mister, SUA 2006 (r.) 09.30 Intalnirea inimilor - telenovela, India (r.) 10.30 Cine stie, castiga 11.30 Efect 30 (r.) 13.00 Povestirile ratoiului 13.30 Teleshopping 14.00 Intalnirea inimilor - telenovela, India 15.00 In lumea lui Jane Austen – serial, SUA 16.00 Iubiri secrete (r.) 17.00 Trasnitii (r.) 18.00 Focus 18 19.00 Focus Sport 19.30 Efect 30 20.30 Preotul, rabinul şi fata - comedie, SUA 2000 22.15 Trasnitii 23.00 Iubiri secrete - telenovela 00.00 Crima pentru incepatori. Hotii de cai - mister, SUA 2007 02.30 Focus (r.) 03.30 Crima pentru incepatori. Hotii de cai (r.)

### PROCINEMA

07.45 Pe chei (dramă, SUA, 1954) Cu: Marlon Brando, Eva Marie Saint, Rod Steiger, Karl Malden 10.00 Zoom in 10 10.15 Echipa de urgenţă (s.) 11.45 Acasă în bucătărie (r.) 12.45 Happy Hour 14.00 Emisiune. Crime Time 15.15 Descoperă România (r.) 15.45 Acasă în bucătărie 16.45 La Bloc (r.) 18.00 United States of Tara (r.) 19.00 La Bloc (s.) 20.00 CSI New York (s.) 21.00 United States of Tara (serial, SUA, 2009) 22.00 Vrăjitoarele din Eastwick (comedie, SUA 1987) Cu: Jack Nicholson, Michelle Pfeiffer, Susan Sarandon

### ANTENA 2

05.45 Trăieste sănătos (r.) 08.45 It's show time (r.) 10.00 Rai da' buni (r.) 12.00 Mari dezastre (documentar, SUA) 13.30 Agentul VIP (r.) 15.30 Trăieste sănătos 17.00 It's show time 18.00 Face 2 face cu Cosmina Păsărin 18.30 Showbiz Report 19.30 Răi da' buni 21.15 Showbiz Report Bomba zilei (emisiune realizata de Ilinca Vandici ) 21.30 Agentul VIP 23.10 Face 2 face Decizia 23.15 La tinta 23.30 Nimic important! 00.30 Oops! (r.) 01.45 Rai da' buni (r.) 03.15 La tinta (r.) 03.45 Showbiz Report (r.)

### ACASĂ

06.15 Impostoarea (s.) 08.00 Cealaltă faţă a Analiei (s.) 09.30 Numai iubirea (s.) 10.45 Teleshopping 11.15 Numai iubirea (s.) 12.45 Iubire cu chip rebel (s.) 14.30 Clase 406 (s.) 15.30 Impostoarea (s.) 16.30 Poveştiri adevărate - emisiune cu poveşti reale despre viaţă, prezentată de Ioana Maria Moldovan si Dan Cruceru Vremea de ACASĂ 17.30 Inimă sălbatică (s.) 18.30 Suflet rătăcit (s.) 19.30 Teresa (s.) 20.30 Kassandra (s.) 22.00 Poveştiri de noapte - emisiune prezentată de Cabral şi Mircea Solcanu 22.30 Aurora (s.) 23.30 Clase 406 (s.) 00.30 Poveştiri adevărate (r.) Vremea

### CINEMAX

07.00 Eu şi Orson Welles 08.50 Malacara şi misterul bastonului din stejar 09.10 O iubire imposibilă 10.45 Cei mai buni regizori de la Hollywood - John Glen 11.15 Asfalt fierbinte Aventuri, SUA, 1974. Cu: Goldie Hawn, Ben Johnson, Michael Sacks, William Atherton, Gregory Walcott 13.05 Noémie - Secretul Aventuri, Canada, 2009. 14.50 Un pumn de dinamită Western, Italia, 1971. Cu: James Coburn, Rod Steiger, Romolo Valli, Maria Monti 17.25 Înmormântarea şefului 19.05 Eu şi Orson Welles 21.00 Mamma mia! 23.00 Monster Ark - Profeţia

### DIVA

07.10 Fiicele lui McLeod VII 08.10 Amy 09.10 Crimele din Midsomer - Sânge pe şa 11.10 Amy 12.10 Farmece 13.10 Fetele Gilmore IV 14.10 Wishing Well 16.00 Crimele din Midsomer - Fantoma din March Magna 18.00 Lege şi Ordine XIII 19.00 Farmece 20.00 Fetele Gilmore IV. Adesea, lumea crede că Lorelai Gilmore, ambiţioasa directoare a hotelului Independence Inn şi încăpăţânata ei fiică adolescentă, Rory, sunt surori. 21.00 Ofiţeri începători 22.00 Trei râuri 23.00 Jocul iubirii

### ANTENA 3

06.00 Ştirile de dimineaţă cu Nadina Câmpean şi Marius Ioniţă 10.00 Previziunile zilei cu Sabina Iosub 11.00 Se întâmplă în România cu Maria Coman 12.00 Ştiri 13.00 Se întâmplă în România cu Maria Coman 14.00 Ştiri 15.00 Esenţial cu Alina Petrescu 17.00 100 min cu Alessandra Stoicescu 18.45 La ordinea zilei cu Dana Grecu şi Radu Tudor. Sunt dezbătute cele mai importante evenimente ale zilei, aflate în plină desfăşurare, în contextul în care se produc. 20.00 Ştirea zilei cu Gabriela Vrânceanu Firea 21.00 Subiectiv cu Răzvan Dumitrescu 21.45 Sinteza zilei cu Mihai Gâdea

### M1

10.00 Vară de Balaton 12.00 Un doctor în familie (s.) 13.01 Ştiri 13.30 Express Carpatin 13.55 Trecătoarea 14.30 Hrvatska kronika 15.05 Ecranul nostru 15.35 Universitatea cunoaşterii 16.30 Mediaguru 17.00 Miracole (s.) 17.30 Ştiri 17.55 Vară de Balaton 18.55 India (s.) 19.40 Focul sălbatic (s.) 20.30 Ştiri, sport 21.05 Concert Maga Zoltan 22.05 Linda (s.) 23.25 24 (s.) 24.15 Seara 24.45 A fost un festival 2011

**REDACŢIA NU ŞI ASUMĂ RESPONSABILITATEA PENTRU EVENTUALELE SCHIMBĂRI**

### DISCOVERY

10.00 Moda străzii 11.00 Meserii murdare 12.00 O pradă mortală 13.00 Vânătorii de mituri 14.00 Mega constructori 15.00 Cum se fabrică diverse lucruri? 16.00 Tehnici esenţiale de supravieţuire 17.00 Meserii murdare 18.00 O pradă mortală 19.00 Cum se fabrică diverse lucruri? Această serie ne arată cum se fabrică cele mai obişnuite şi mai prozaice lucruri. 20.00 Tehnici esenţiale de supravieţuire 21.00 Top Gear 22.00 Monştrii apelor 00.00 Salvaţi din mâinile răpitorilor 01.00 Top Gear

# Rămânem şase zile fără Fisc!

**Arădenii rămân timp de şase zile fără administraţia fiscală, aceasta fiind închisă în scopul reorganizării.**

Fiscul se închide pentru şase zile FOTO:JA

**ARAD.** Agenţia Naţională de Administrare Fiscală trece în această perioadă printr-un amplu proces de reorganizare şi modernizare, atât la nivel naţional, cât şi la nivel judeţean. „Procesul de reorganizare presupune şi rearondarea contribuabililor începând cu data de 1 iulie 2011 la noile administraţii fiscale competente, precum şi transferul, în condiţii procedurale normale, a tuturor informaţiilor necesare pentru deschiderea activităţii administraţiilor financiare operative la noile locaţii", explică directorul Direcţiei Generale a Finanţelor Publice Arad, Marius Drăgănescu.

**Se pune lacătul**

Astfel, în perioada 30 iunie, ora 12:00 - 5 iulie, ora 08:30, activitatea la ghişeele tuturor administraţiilor financiare şi direcţiilor generale ale finanţelor publice care lucrează cu publicul va fi oprită. „Trebuie precizat că în intervalul 30 iunie - 5 iulie se vor închide toate administraţiile fiscale, nu doar cele din Sântana şi Gurahonţ, care se desfiinţează. Atenţie, însă, orarul special de lucru se referă doar la Activitatea de administrare a veniturilor statului iar Activitatea de încasări şi plăţi desfăşurată prin unităţile teritoriale ale Trezoreriei Statului va funcţiona normal", mai spune directorul Drăgănescu.

**UNDE SE MUTĂ FISCUL?**

Urmare desfiinţării Administraţiilor Finanţelor Publice Sântana şi Gurahonţ se va face rearondarea după cum urmează: contribuabilii care erau arondaţi la AFP Gurahonţ vor fi preluaţi de AFP Sebiş, iar contribuabilii care au fost arondaţi la AFP Sântana vor fi preluaţi de oraşul Sântana la AFP municipiul Arad, comuna Olari la AFP Curtici, comuna Zărand la AFP Pâncota.

ANDREEA PINTEA
andreea.pintea@informmedia.ro

# Spun NU hotărât desfiinţării Marionetelor!

**ARAD.** Organizaţia Municipală a Partidului Naţional Liberal este împotriva desfiinţării Teatrului de Marionete din Arad. „Această instituţie de cultură este un simbol pentru Arad, este una dintre instituţiile de cultură care au câştigat numeroase premii atât în ţară, cât şi în străinătate. Nu putem fi de acord ca Teatrul de Marionete, unul dintre puţinele din ţară, care acum se află practic pe eşafod prin proiectul administraţiei de unire a celor două teatre (n.r. de marionete şi teatrul clasic I. Slavici), să fie absorbit", a punctat Florin Galiş - preşedintele liberalilor arădeni din municipiu, în cadrul conferinţei de presă. Mai mult, Galiş susţine şi că după acest proces de unificare cultura arădeană „va avea extrem de mult de suferit".

„Pentru a vedea exact cât de mult se va economisi prin această absorbţie a Marionetelor, solicităm administraţiei să facă publică o listă cu toate cheltuielile care vor fi reduse", a conchis preşedintele organizaţiei municipale a PNL Arad. **JA-A.P.**

Florin Galiş FOTO:A.P.

# „E nevoie de 30-50 de ani"

Laurenţiu Hălmăgean FOTO:A.P.

**ARAD.** Laurenţiu Hălmăgean, preşedintele Organizaţiei Municipale a PSD Arad, a atras ieri atenţia administraţiei locale, în cadrul unei conferinţe de presă, că dacă se va implementa ideea desfiinţării Parcului Copiilor va fi nevoie de ani buni până când un nou parc va avea aceleaşi dimensiuni. „Neam consultat cu specialiştii din comisiile noastre şi ni s-a spus că dacă Parcul Copiilor va fi mutat într-o altă locaţie, abia peste 30-50 de ani vom putea beneficia de aceeaşi arbori", a punctat Hălmăgean. Acesta a ţinut să mai spună că „nu suntem împotriva unui parc nou, dar să rămână şi acesta vechi". **JA-A.P.**

# Reclamă mizeria din staţiile de tramvai

**ARAD.** Conservatorii arădeni atrag atenţia administraţiei că staţiile de tramvai au ajuns, pe alocuri, adevărate ghene de gunoi. „Din nefericire staţiile de tramvai, în special cele din zona Gării, sunt pline de gunoi, de chiştoace de ţigări şi alte resturi pur şi simplu aruncate la întâmplare. Considerăm că este de datoria administraţiei să se asigure că aceste spaţii sunt curăţate la timp şi nu ajung să fie un mare coş de gunoi al oraşului", a punctat Ioan Bej de la Organizaţia Municipală a PC Arad.

ROMÂNIA
**MINISTERUL EDUCAŢIEI, CERCETĂRII, TINERETULUI ŞI SPORTULUI**
**UNIVERSITATEA DE VEST „ VASILE GOLDIŞ" ARAD**
310025 ARAD, Bd. Revoluţiei nr. 94-96, tel. 0040/0257/280335, fax 0040/0257/280810, web: www.uvvg.ro

## O Nouă specializare la Universitatea de Vest „Vasile Goldiş" din Arad „INGINERIA SISTEMELOR DE ENERGII REGENERABILE"

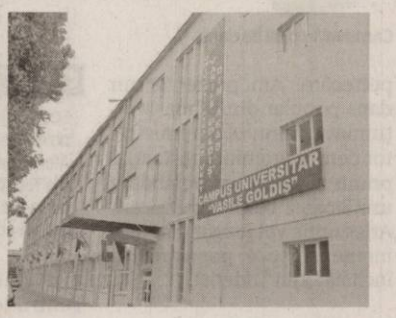


Universitatea de Vest „Vasile Goldiş" din Arad vine cu o nouă ofertă educaţională, prin autorizarea programului de licenţă pentru specializarea **„INGINERIA SISTEMELOR DE ENERGII REGENERABILE"** – forma de învăţământ zi, cu o durată de 4 ani (50 de locuri).

Noua specializare va funcţiona în cadrul Facultăţii de Inginerie şi va pregăti ingineri în domeniul energiilor alternative (energii verzi, regenerabile şi alternative).

Programul de studii propune o curriculă modernă, predată de specialişti de înaltă calificare universitară din ţară şi străinătate – Universitatea Krems (Austia) şi Freiburg (Germania), cursurile desfăşurându-se în spaţii de învăţământ din cadrul UVVG Arad, amenajate şi dotate la standarde internaţionale.

Curricula academică oferă studentului oportunităţi de formare complexă şi complementară, având posibilitatea să acceseze cursuri opţionale, sau facultative precum „Limba germană sau engleză în specialitate", „Managementul firmei", „Gestionarea proiectelor cu finanţare nerambursabilă".

Studenţii merituoşi vor beneficia de burse din partea Universităţii de Vest „Vasile Goldiş", iar practica de specialitate se va desfăşura la firme partenere din ţară, sau la Universităţi înfrăţite din Austria şi Germania, în condiţiile promovării baremelor de competenţe lingvistice. Toţi studenţii vor fi implicaţi în colectivele de cercetare din cadrul Centrului de Cercetare pentru Energii Regenerabile şi Nanotehnologii, viitorii ingineri de energii regenerabile fiind îndrumaţi în dezvoltarea competenţelor specifice, în cadrul proiectelor derulate.

În contextul energetic actual, unităţile care vor utiliza sisteme de energii regenerabile vor cunoaşte o dezvoltare exponenţială. Judeţul Arad, fiind beneficiarul unui program coerent de dezvoltare a sectorului energetic alternativ prin implementarea „Strategiei energetice a judeţului Arad pe perioada 2010 – 2020" elaborată de Consiliul Judeţean Arad, va cunoaşte o dezvoltare iminentă a acestui sector, iar viitorii ingineri în domeniu, vor fi îndrumaţi, după promovarea examenului de licenţă, pentru inserţia profesională în cadrul acestor unităţi.

**Informaţii la Rectoratul Universităţii, din Arad, B-dul Revoluţiei, nr. 94, Telefon: 0257/280335; E-mail: rectorat@uvvg.ro** (H-745871)

## Universitatea de Vest „Vasile Goldiş" organizează cea de-a XVII-a ediţie a Şcolii de Vară internaţională francofonă „Prof. JEAN MONTREUIL". Patologie şi Farmacologie moleculară. Biotehnologii

Universitatea de Vest „Vasile Goldiş" din Arad va găzdui, în perioada 4-9 iulie 2011, cea de-a XVII-a ediţie a Şcolii de Vară Francofonă «PROF. JEAN MONTREUIL – PATOLOGIE şi FARMACOLOGIE MOLECULARĂ. BIOTEHNOLOGII », cu participare internaţională.

Şcoala de vară francofonă desfăşurată sub egida Academiei Române şi a Academiei de Ştiinţe din Paris este organizată de Universitatea de Vest „Vasile Goldiş" din Arad împreună cu Universitatea Lille Nord (Franţa), Universitatea Paris-Est Creteil – Institutul Mondor, Universitatea Liberă din Bruxelles (Belgia), Institutul Naţional de Cercetare şi Dezvoltare în Ştiinţe Biologice, Bucureşti şi Institutul de Ştiinţe ale Vieţii din cadrul UVVG din Arad.

Co-organizatorii acestei manifestări sunt Consiliul Judeţean Arad, Primăria Arad, Societatea Naţională de Biologie din România, Colegiul Medicilor din România, Colegiul Farmaciştilor din România şi Ordinul Biochimiştilor, Biologilor şi Chimiştilor în Sistemul Sanitar din România.

Universitatea de Vest „Vasile Goldiş" din Arad este pentru a şaptea oară gazda acestei manifestări ştiinţifice internaţionale, care reuneşte profesori şi cercetători de renume francezi şi români. Profesorii francezi aparţin unor universităţi de prestigiu din Franţa şi Belgia, cum sunt Universitatea Lille Nord din Franţa, Universitatea Paris-Est Creteil – Institutul Mondor şi Universitatea Liberă din Bruxelles, Belgia.

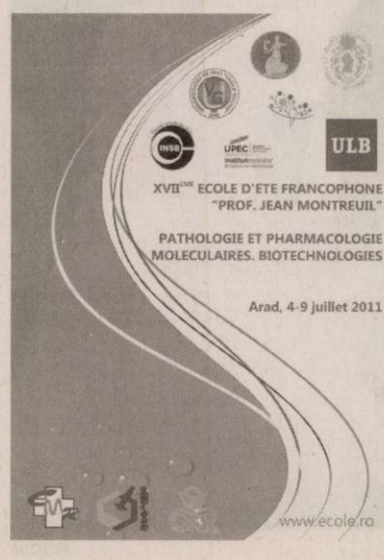


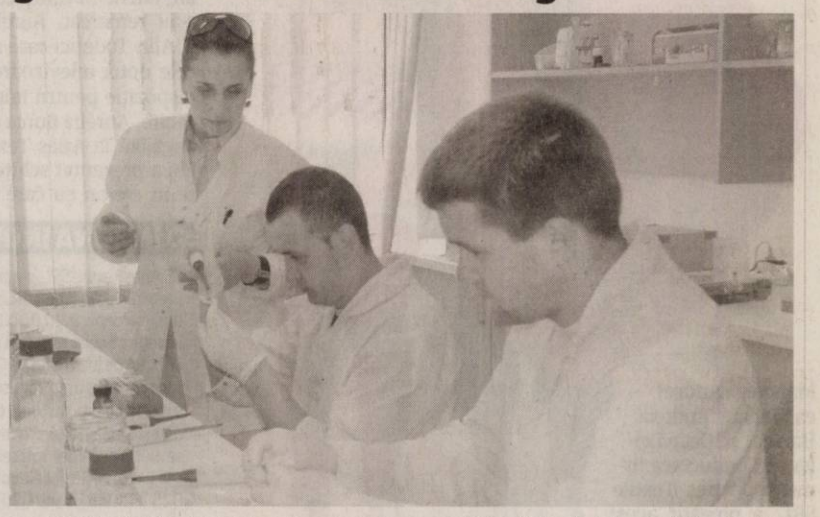

Lucrările Şcolii de Vară se vor desfăşura în Aula Magna din Campusul Universitar „Vasile Goldiş" şi vor cuprinde teme variate din domeniul biomedical şi farmaceutic: „Apoptoza eritrocitară şi transfuzia sanguină", „Bolile metabolice şi metabolismul energetic", „Actualităţi în diagnosticarea şi tratamentul bolii Alzheimer", „Metabolismul lipoproteinelor plasmatice", „Aterogeneza şi factorii de risc aterosclerotici", „Strategia tratamentului de risc cardiovascular şi tratamentul dislipidemiilor".

În acest an, Şcoala de vară are incluse şi demonstraţii practice de citometrie în flux, imunohistochimie şi microscopie electronică. Prin intermediul acestor cursuri se asigură posibilitatea instruirii profesionale a cadrelor universitare şi de cercetare din domeniul biomedical, a medicilor, biologilor şi farmaciştilor din Arad şi din ţară, chiar mai mult asigură posibilitatea participării gratuite la curs a studenţilor, masteranzilor, doctoranzilor şi a medicilor rezidenţi şi accesul gratuit la materialele bibliografice de specialitate.

Cea de-a XVII-a Şcoală de Vară Francofonă „JEAN MONTREUIL. PATOLOGIE ŞI FARMACOLOGIE MOLECULARĂ. BIOTEHNOLOGII" este creditată EMC de Colegiul Medicilor din România, Colegiul Farmaciştilor din România şi Ordinul Biochimiştilor, Biologilor şi Chimiştilor din Sistemul Sanitar din România şi urmăreşte deschiderea de noi punţi de comunicare pe tărâmul cunoaşterii ştiinţifice internaţionale.

Şcoala de vară francofonă a luat denumirea de „Jean Montreuil" în onoarea fondatorului Prof. emerit Dr. Jean Montreuil (11 octombrie 1920 – 16 iulie 2010), care a fost membru al Academiei de Ştiinţe Medicale din Franţa, membru al Academiei de Ştiinţe din Paris, membru al Academiei Regale de Medicină din Belgia şi membru de onoare al Academiei Române, cadru didactic asociat şi doctor Honoris Causa al Universităţii de Vest „Vasile Goldiş".

(H-745871) **Biroul de presă al UVVG**

JURNAL ARĂDEAN

Echipa de organizatori a evenimentului FOTO:FAN

Toată lumea se distrează FOTO:JA

# Un carnaval de milioane

**Aries Textile a organizat un carnaval pentru angajaţii săi, chiar înainte de concediu.**

**ARAD.** Mult entuziasm şi voie bună în cadrul unui bal mascat intitulat „Aries Carnaval 2011", organizat la Expo Arad. Cei care au făcut posibil acest eveniment sunt: Raluca Raţ, Coralia Manole, Andreea Mollnar, Andreia Haraba şi Octavian Ienci. Conducerea firmei SC Aries Textile SRL, a pregătit acest moment unic pentru angajaţii săi, oferindu-le ocazia să se cunoască mai bine, să se distreze şi de ce nu să câştige şi premii, având în vedere că în luna august toţi angajaţii vor pleca în concediu.

„Organizăm în fiecare an o petrecere înaintea concediului de vară ca să marcăm încheierea unui an productiv şi să ne relaxăm într-un mediu în care să ne cunoaştem mai bine. De asemenea, suntem în continuă extindere a producţiei şi asteptăm noi angajaţi şi colaboratori care să se alăture echipei noastre", a declarat conducerea societăţii Aries Textile. Evenimentul a găzduit nu mai puţin de 320 de angajaţi ai firmei şi aproximativ 40 de invitaţi. Cei prezenţi au participat cu toţii la proba deja consacrată, „Cel mai original costum". Aproape toţi angajaţii firmei au îmbrăcat costume, oferind evenimentului un plus de distracţie. Angajatul care a câştigat această probă s-a ales cu o cameră video.

Costume de invidiat FOTO:JA

### Aries are talent

Pentru a diversifica programul artistic în cadrul petrecerii Aries Carnaval 2011, conducerea a hotărât anul acesta să organizeze un concurs de talent denumit, „Aries are talent". Printre concurenţi s-au remarcat, Aurelia Burca şi Alin Toderici care au primit cele două televizoare puse la dispoziţie pentru talente deosebite. Aurelia Burca de 27 ani, angajată la Aries Textile de 8 ani a prezentat schiţe desenate în creion cu care a cucerit juriul pentru locul secund. "În decursul ultimelor trei săptamâni am pregătit schiţele colegilor, inclusiv portretul administratorului firmei. Pe loc am executat portretul unei invitate speciale din Italia iar împreună cu restul schiţelor leam prezentat în cadrul concursului Aries are talent şi am ocupat locul al II-lea. Mulţumesc conducerii Aries pentru oportunitatea de a-mi etala talentul în cadrul acestei petreceri şi pentru premiul acordat", a declarat angajata Aurelia Burcă.

Primul loc a fost ocupat de Alin Toderici de 22 ani, care a prezentat un număr de dans popular alături de colega de servici Lavinia Văduva. Talentul precum şi pregătirea lui Alin are tradiţie în familia sa, tatăl său fiind instructor coregraf de dansuri populare. „Sunt membru al ansamblului Florile Mureşului din Vladimirescu iar pentru acest concurs m-am pregătit alături de colega mea Lavinia cu aproximativ o săptămână înainte de petrecere. Am prezentat un dans popular din Bihor. Mulţumim domnului administrator pentru premiul substanţial primit şi aştept cu nerăbdare următoarea ediţie a petrecerii Aries unde voi pregăti noi momente artistice populare", a încheiat Alin Toderici.

### O mulţime de premii

Valoarea totală a premilor oferite se ridică la 8000 de lei. Toţi angajaţii care au participat la eveniment au participat şi la Tomobola Aries. Premiul cel mare i-a adus angajatului norocos un frigider. Pentru locul doi a fost oferit un aragaz.

Locul trei a câştigat un cuptor cu microunde, iar ultimele două locuri au adus câştigătorilor un robot de bucătărie şi un prăjitor de pâine.

JA - V.G.

**ÎN ZONA INDUSTRIALĂ**

SC Aries Textile SRL, situată în Zona Industrială de Vest, str. III, nr.7, Arad, este parte din grupul italian Calzedonia - Intimissimi, cu o cifră de afaceri care anul trecut a depăşit 20.000.000 de euro. Obiectul activităţii este producţia de lenjerie de corp, realizată pentru export, cu o experienţă în domeniu de 12 ani. Punctul de lucru este pe Calea Radnei, nr. 187, unde se află şi magazinul de vânzare en-gross. Produsele expuse pentru vânzare la magazin sunt: bluze, sutiene, chiloţi, costume de baie, pijamale şi ciorapi. Conducerea firmei îşi doreşte extinderea producţiei şi aşteaptă noi angajaţi şi viitori colaboratori să se alăture echipei. Toţi cei interesaţi pot obţine informaţii atât despre angajări cât şi despre posibilele colaborări, la sediul firmei sau la numerele de telefon 0257-219.811 sau 0257-227.343.

Carnaval în pasi de dans FOTO:JA

**ÎN TOP**

SC Aries Textile deţine şi două premii pe anul 2010. Locul I în Top Afaceri pe localitatea Arad şi locul II în Top Afaceri pe judeţul Arad, domeniul 14: Fabricarea articolelor de îmbrăcăminte.

În acompaniamentul orchestrei FOTO:JA

Parada măştilor în concurs FOTO:JA

Petrecerea continuă FOTO:JA

RECLAMĂ

# Admiterea în clasa a IX-a liceu pentru candidaţii romi

**ARAD.** Înscrierea candidaților pentru admiterea în liceu (clasa a IX-a) pe locurile speciale destinate romilor va avea loc la sediul Inspectoratului Școlar Județean Arad, str. Mucius Scaevola nr. 9, în perioada 29 iunie-1 iulie 2011, zilnic între orele 9:00-15:00.

Fiecare dosar trebuie să conțină fișa de înscriere (fișa galbenă), completată în întregime, semnată și ștampilată de școala emitentă; recomandarea președintelui organizației civice sau culturale cu privire la apartenența la etnia roma; cerere de înscriere și actul de indentitate. Repartizarea candidaților va avea loc în data de 6 iulie 2011, ora 12:00 la sediul Inspectoratului Școlar Județean Arad, în sala de ședințe. **JA.M.A.**

Se poate aplica on line FOTO:FAN

## Tineri delegaţi la ONU

**ARAD.** Până în data de 10 iulie, ora 23.00 cei care doresc să participe la preselecția pentru programul „Delegat de tineret la Națiunile Unite 2011-2012" trebuie să să-și depună candidatura pe adresa INTERNATIONAL@ANST.GOV.RO. Preselecția este organizată de Autoritatea Națională pentru Sport și Tineret, în parteneriat cu Ministerul Afacerilor Externe și Centrul de Informare ONU pentru România. Mai multe detalii se pot obține de la DJST Arad, str. Lucian Blaga, nr. 20 sau la telefonul 021 317 1072 .

## S-a semnat supervizarea

**ARAD.** Compania Națională de Autostrăzi și Drumuri Naționale din România (CNADNR) anunță că marți, 28 iunie, a fost semnat contractul de supervizare a lucrărilor la autostrada Nădlac-Arad. „Consultantul este format de asocierea SC VIA DESIGN - OMICRON-AMEPRO - CONSITRANS, iar valoarea contractului este de 20.701.075 de lei, fără TVA", mai spun reprezentanții CNADNR. **JA-A.G.**

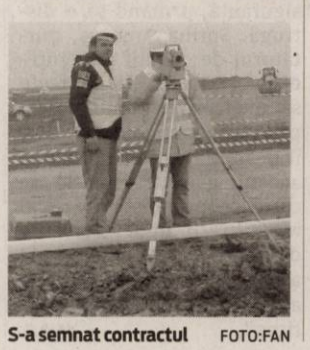

S-a semnat contractul FOTO:FAN

# Fără media 10 la evaluare

**Chiar dacă au fost note de 10 niciun candidat nu a reuşit să obţină nota maximă la ambele probe.**

Elevii nu au luat zece pe linie FOTO: JA

**ARAD.** Absolvenții de clasa a VIII-a nu au reușit să ia nici unul media zece la examenul de Evaluare Națională. Deși au fost lucrări notate cu nota maximă, mai multe la matematică (în jur de 40) și pe jumătate la română, niciunul dintre candidați nu a luat 10 la ambele probe. Din cei 4451 de participanți , doar 300 au avut media între 9-9,99. Cei mai mulți, 1055 elevi , au avut media celor două probe (română și matematică) între 6-6.99, urmați de cei cu mediile între 5-5,99 (869 candidați). Sub media 5 au fost peste 800 de elevi care, în condițiile în care acest examen ar fi fost singurul luat în calcul la admiterea în liceu, ar fi fost picați cu brio. Doi cadidați din județ nu au scris absolut nimic și avut media 1. Participarea la evaluare era însă absolut necesară pentru a putea participa la admiterea în liceu încă din prima etapă a repartizării computerizate.

**INSCRIERI**

Completarea fişelor cu opţiunile pentru liceu se desfăşoară în aceste zile la sediul unităţilor de învăţământ. Prima repartizare computerizată va avea loc în data de 12 iulie.

**Buluc la contestaţii**

După afișarea rezultatelor au fost depuse 137 de contestații din care în 129 a fost operată o modificare de notă.

82 lucrări au fost notate cu note mai mari decât cele inițiale iar 47 cu note mai mici.

MONICA ARDELEAN
monica.ardelean@informmedia.ro

# Licitaţie în cartierul Alfa

**ARAD.** În zona Alfa se lucrează de zor la numerotarea parcărilor. Nu mai puțin de 400 de locuri de parcare vor fi oferite locuitorilor din această zonă. Conform H.C.L.M. Arad prețul standard al unui loc de parcare pe an este de 120 lei. Pentru participarea la procedura de licitare, locatarii din această zonă vor depune la Primăria Municipiului Arad, camera 5 (Palatul Cenad), până la data de 8 iulie, documentele necesare. În cazul în care mai mulți arădeni doresc același loc de parcare, va fi organizată o licitație pentru atribuirea locului respectiv. Mai multe informații pot fi găsite pe site-ul, www.primariaard.ro. **JA - V.G.**

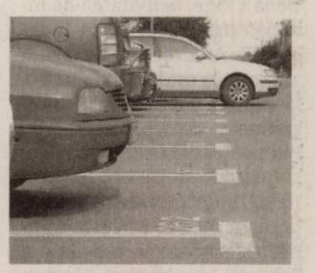

Parcare contra cost FOTO:V.G.

# Un cămin de cinci stele la Universitatea „Aurel Vlaicu" Arad

**Ieri a fost inaugurată clădirea celui mai modern cămin studenţesc al universităţii arădene de stat.**

**ARAD.** Studenții care învață la UAV au șansa de a se caza de anul viitor în cel mai modern cămin din Arad. Situat pe strada Ursului, „Căminul de cinci stele" a fost inaugurat ieri în prezența rectorului UAV, prof.univ.dr. Lizica Mihuț și a întregului staff al conducerii universității arădene de stat. Construit în sistem demisol, parter și patru etaje clădirea pune la dispoziția studenților spații de lectură, cazare și multe alte facilități. Vor fi găzduiți aici, din octombrie, 180 de studenți care vor beneficia de servicii de calitate mai rar întâlnite în mediul universitar. „Ne bucurăm că am reușit în aceste vremuri de criză să finalizăm o asemenea investiție. Beneficiarii direcți vor fi studenții noștri care se vor bucura , din toamnă, de condiții deosebite pentru cazare, la standarde europene" a punctat rectorul UAV, Lizica Mihuț.

**Condiţii de hotel**

Oricine alege să stea aici va avea la dispoziție o cameră pentru două persoane, baie cu duș, și dotări tehnice pentru televizor, internet și telefon fix. La fiecare etaj există o bucătărie, și un oficiu în care vor fi puse la dispoziția studeților mașini de spălat automate. Săli de lectură, un cabinet medical și un club completează oferta de cazare a căminului.

Accesul în clădire se va face cu ajutorul interfonului, fiecare din cele 90 de camere are deja montat aparatul respectiv, dar va exista și paza umană care va asigura în plus securitatea celor care locuiesc acolo. Cantina, situată la câțiva metri distanță, oferă celor care doresc o masă caldă, contra unor prețuri modice.

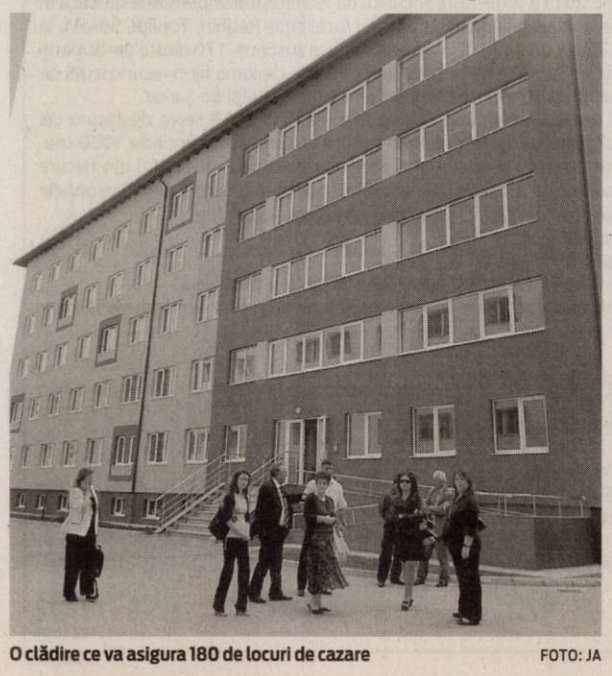

O clădire ce va asigura 180 de locuri de cazare FOTO: JA

Inaugurarea clădirii căminului a fost făcută în prezența conducerii univeristăţii de stat FOTO:JA

**O investiţie pe termen lung**

Lucrările la reabilitarea căminului au început în urmă cu un an și s-au ridicat la un milion și jumătate de euro. Urmează mobilarea camerelor și a celorlalte săli contra sumei de 100 000 Eu. La licitația pentru mobilier s-au prezentat nu mai puțin de 13 firme, nici una din Arad iar câștigătoare a fost desemnată o firmă din capitală. „Lucrurile se derulează foarte repede atunci când ai banii gata pregătiți. Orice executant devine cointeresat să finalizeze foarte repede și bine lucrarea la care s-a angajat, pentru a-și lua plata", a mai menționat rectorul UAV. Acest cămin complectează oferta de cazare a universității arădene de stat, care va avea, din toamnă, o capacitate de 1000 de locuri.

**PREŢ LA CAZARE**

Fiecare student va plăti pentru a sta aici, 150 lei/lună. Suma reală este ceva mai mare, 240 lei dar 90 lei sunt subvenționați de minister. În cazul în care MECTS va diminua subvenția, se va modifica și prețul cazării.

**Bilanţ pozitiv al UAV**

Ultimii ani, din punct de vedere financiar, au fost foarte buni pentru Universitatea „Aurel Vlaicu" din Arad. S-a investit în special în baza materială pentru a fi create premisele unui învățământ de calitate. Câștigătorii acestei politici manageriale de succes sunt în primul rând studenții și profesorii UAV, dar, în același timp,contribuie și la creșterea prestigiului orașului. Doar în ultimul an s-au făcut investiții de aproape 9 000 000 lei.

Lizica Mihuţ, rectorul UAV FOTO: JA

> Acest cămin de cinci stele este o dovadă că la UAV banii se investesc pe proiecte de calitate
> LIZICA MIHUŢ

O parte au fost direcționați spre Complexul M unde s-a făcut supraetajarea corp A,B,C și a fost amenajată sala de conferințe care la ora actuală este cea mai modernă din județ.

De asemenea a fost modernizată și dotată cu echipament IT Biblioteca UAV, a fost reabilitat sediului Facultății de Design (din Calea Zimandului) dar și laboratoarele pentru Facultatea de Inginerie.

MONICA ARDELEAN
monica.ardelean@informmedia.ro

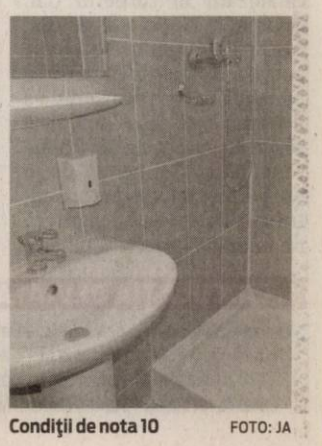

Condiţii de nota 10 FOTO: JA

Au identificat suspecţii FOTO: JA

## I-au furat pomii fructiferi din grădină

**GURBA.** Un minor în vârstă de 17 ani împreună cu un tânăr de 24 de ani, ambii din localitatea Gurba, sunt suspectați că au furat mai mulți pomi fructiferi și trei puieți de brad. Polițiștii din Ineu spun că cei doi au furat pomii și puieții de brad din grădina unui localnic din Gurba. Conform oamenilor legii, pe numele celor doi a fost întocmit un dosar penal pentru infracțiunea de furt. **JA – I.C.**

## 92

de amenzi în valoare de 16.500 de lei au fost aplicate de polițiștii rutieri în urma controalelor efectuate. Rutieriștii au mai dat 80 de puncte de penalizare și au reținut cinci permise auto, precum și patru certificate de înmatriculare. Asta în timp ce agenții de ordine publică au mai aplicat 15 sancțiuni a căror valoare se ridică la 17.300 de lei. **JA – I.C.**

## Au scos apa din fântâna contaminată

**BUTENI.** O familie din Buteni a cerut ajutorul pompierilor deoarece nu mai aveau apă... potabilă. În urma unui accident de circulație, în fântâna casei s-a scurs o cantitate mare de motorină care a contaminat apa. Cum familia nu a mai avut apă potabilă, s-a văzut nevoită să solicite ajutorul pompierilor. Aceștia au scos toată apa contaminată din fântână. **JA-A.G.**

Jandarmii l-au prins FOTO: JA

## A pus ochii pe banii femeilor de la frizerie

**ARAD.** Jandarmii arădeni au fost anunțați de către o angajată a unei frizerii de faptul că un bărbat i-a furat banii, iar unei colege întreg portmoneul. Un echipaj a reușit să depisteze imediat suspectul, în persoana lui Adrian K., de 28 de ani. Aflat în frizeria cu pricina, bărbatul a furat 400 de lei și un portmoneu plin cu acte. Jandarmii au găsit prejudiciul în buzunarele tânărului. **JA-A.G.**

# Judecătorii intră în vacanţă

**Din 1 iulie, Tribunalul şi Judecătoria intră în vacanţă; există însă unele cauze care se vor judeca în această perioadă.**

Judecătorii, în vacanţă până la toamnă FOTO: FAN

**ARAD.** Tribunalul și Judecătoria intră în vacanță de la 1 iulie. Astfel, Registratura, Arhiva, precum și celelalte compartimente își vor modifica programul începând cu prima zi a începerii vacanței. De la 1 iulie, activitatea de înregistrare a cererilor la Judecătoria Arad se va desfășura zilnic de la ora 08,00 la 10,00, la camera 150, etajul I. Înregistrarea divorțurilor se va putea efectua în zilele de luni și miercuri, între ora 10,00 și 10,30. Judecătoria Arad anunță că, în ceea ce privește cererile referitoare la asociații și fundații, programul rămâne neschimbat: zilnic între orele 08,00 și 09,00. Compartimentul de arhivă va fi deschis publicului zilnic de la 08,00 la 10,00.

**Zilnic pentru public**

"De asemenea, în cazul Tribunalului Arad, compartimentele care desfășoară activități cu publicul, Registratură și Arhivă, vor avea program cu publicul între ora 08, 30 și 10,30. Biroul de Informare și Relații Publice va fi deschis zilnic de la ora 08,00 la 12,00", a declarat Diana Dărăban, purtătorul de cuvânt al Tribunalului Arad.

Pe perioada vacanței se vor judeca doar cauzele pentru care legea prevede procedura în regim de urgență.

**Excepţiile, judecate în vacanţă**

Astfel, în materie penală se vor judeca doar cereri de extrădare, cauze cu arestați, întreruperi și amânări ale executării pedepsei, iar în materie civilă se vor judeca litigii de muncă, tutelă, pensie de întreținere, opoziție la executare, validare poprire, suspendare provizorie, sechestru judiciar, sechestru asigurator, popriere asiguratorie, ordonanță președințială, modificări acte constitutive persoane juridice, încetare executare silită, învestire cu formulă executorie, fond funciar, executarea fără somație, executarea hotărârii înainte de termen, asigurare dovezi și autorizarea obligației de a face. **JA – I.C.**

## Grenadă găsită la gunoi

**ARAD.** Echipa pirotehnică a fost solicitată marți dimineața pe strada Poetului, la fosta groapă de gunoi.

În urma unor lucrări ce se efectuează în zonă, a fost descoperită o grenadă defensivă în stare perfectă de funcționare, provenind cel mai probabil din timpul celui de al doilea Război Mondial.

Specialiștii au ridicat muniția și au transportat-o în siguranță, urmând să o distrugă. Sorina Ambruș, purtătorul de cuvânt al Pompierilor, spune că „ISU dorește să avertizeze populația cu privire la pericolul pe care îl poate genera manipularea acestui gen de muniție de către nespecialiști. În cazul identificării unor elemente de muniție, ele nu trebuie atinse, ci trebuie anunțate autoritățile în cel mai scurt timp". **JA-A.G.**

Vor distruge muniţia FOTO: JA

Cu maşina burduşită FOTO: FAN

## Mii de ţigarete confiscate

**PECICA.** Avea 18.800 de țigarete de contrabandă în mașină. Este vorba despre un bărbat, în vârstă de 33 de ani, din Nădlac, care a fost oprit în trafic, pe DN7, pe raza localității Pecica. "Polițiștii au oprit în trafic, pe raza orașului Pecica, un autoturism condus de Ioan D., de 33 de ani, din Nădlac, care transporta cantitatea de 940 pachete țigarete, marca Fast, timbrate necorespunzător, conținând în total 18.800 de fire țigarete", au declarat reprezentanții IPJ Arad. Țigările au fost ridicate de inspectorii vamali în vederea confiscării. Oamenii legii îl cercetează pe nădlăcan pentru infracțiunile de contrabandă și deținere de produse accizabile, în afara antrepozitului fiscal. **JA – I.C.**

# Familie prinsă cu acte false

**O familie din Iran este cercetată penal după ce s-a legitimat cu documente false la Nădlac.**

**NĂDLAC.** Mama, tatăl, copilul și cumnata. O familie întreagă din Iran a încercat să iasă ilegal din România, prezentând acte false la controlul de frontieră. Cei patru s-au legitimat cu documente de identitate bulgărești. Polițiștii de frontieră de la Nădlac au verificat actele cu aparatura din dotare, stabilind că acestea sunt false.

„S-a stabilit că persoanele sunt din Iran, cu vârste cuprinse între 14 și 38 ani, o familie - mama, tata și copilul, plus o cumnată", a declarat Mihaela Leș, purtătorul de cuvânt al IJPF Arad. Iranienii au recunoscut că pentru cele patru acte false au plătit 1.000 de euro unei persoane necunoscute.

Intenția familiei era să ajungă în Austria dar nici unul dintre membri nu avea viză pentru Schengen. Acum, polițiștii de frontieră cercetează o familie întreagă pentru fals privind identitatea și tentativă la trecerea ilegală a frontierei. **JA – I.C.**

# Kilometri de cozi cu promisiuni în zona Gaiului

**ARAD.** Au trecut cinci zile de când circulația a fost deviată datorită închiderii unui tronson din centura orașului, decizia generată de lucrările de subtraversare necesare canalizării în cartierul Gai. Compania Națională de Autostrăzi și Drumuri Naționale anunța în ziua închiderii că perioada în care tronsonul va fi închis este de o lună, deși inițial se vorbea de doar două săptămâni. Termenul de o lună a fost dat, se pare, pentru ca oficialii să fie siguri că nu întârzie. În acest moment, conform informațiilor primite, lucrările sunt avansate. Până atunci, punctul nevralgic al traseului deviat este în intersecția dintre Calea Aurel Vlaicu și strada Meșterul Manole (lângă Indagrara). Aici, atât dimineața pe la ora 8:00, cât și după amiază pe la ora 16:00, când pleacă autobuzele din zona industrială, se formează cozi kilometrice. Nebunia e prezentă însă aproape la orice oră.

"Pe șantierul din Gai lucrările sunt într-un stadiu avansat. Cele patru conducte au fost deja amplasate la locul lor. Se pare că va dura mult mai puțin decât s-a prezis la început. Le-am cerut constructorilor viteză și maxim de forțe pentru a termina lucrarea cât mai repede", susține Corina Drăghici, purtătorul de cuvânt al Primăriei Arad. **JA - V.G.**

Centura de rezervă a Aradului FOTO: V.G.

**CIRCULAȚIA DEVIATĂ**

Circulația este deviată pentru relația Deva – Oradea către Nădlac - DN 7 km 549+570 – strada Meșterul Manole – Calea Aurel Vlaicu – DN 7 km 552+820; iar pentru relația Nădlac spre Oradea – Deva - DN 7 km 552+820 – Calea Aurel Vlaicu – starda Meșterul Manole – DN 7 km 549+570.

UNIUNEA EUROPEANĂ
GUVERNUL ROMÂNIEI MINISTERUL MUNCII, FAMILIEI ŞI PROTECŢIEI SOCIALE AMPOSDRU
Fondul Social European POSDRU 2007-2013
Instrumente Structurale 2007-2013
CNDIPT OIPOSDRU

**COMUNICAT DE PRESĂ**

***170 de cursanţi au absolvit cursul de Administrator pensiune turistică***

Camera de Comerţ, Industrie şi Agricultură Arad, în calitate de coordonator, împreună cu Asociaţia Agrom Ro, în calitate de partener, desfăşoară, începând din luna iulie a anului 2010, proiectul Creşterea competitivităţii pe piaţa muncii prin calificare.

Proiectul, cofinanţat din Fondul Social European prin Programul Operaţional Sectorial Dezvoltarea Resurselor Umane 2007-2013, oferă participanţilor posibilitatea creşterii nivelului de calificare prin dezvoltarea abilităţilor şi competenţelor, îmbunătăţirea competenţelor prin activităţi de instruire teoretică şi practică în domeniul turismului, fapt concretizat prin cursuri de calificare, validate în urma unui examen de evaluare a cunoştinţelor.

În perioada noiembrie 2010 - iunie 2011 s-a desfăşurat cursul de Administrator pensiune turistică în Regiunea Vest - localităţile Arad, Deva, Ineu şi Regiunea Centru – localităţile Reghin, Topliţa, Sovata, la care au participat nu mai puţin de 177 de cursanţi. În urma examenului susţinut, 170 dintre participanţi din amblele regiuni au absolvit cursul de Administrator pensiune turistică, diploma fiind recunoscută de CNFPA, Ministerul Educaţiei şi Cercetării şi Ministerul Muncii, Familiei şi Egalităţii de Şanse.

Începând din luna septembrie a acestui an şi până în luna mai a anului 2012 se va desfăşura cel de-al doilea curs prevăzut în cadrul proiectului, Tehnician în hotelărie. Cursul va cuprinde 1080 ore, din care 360 de teorie şi 720 ore de practică şi va putea fi accesat de 40 de participanţi din fiecare regiune, dintre care 20 de femei, iar 13 trebuie să fie deja angajaţi în domeniul turismului. Persoanele care doresc să se înscrie la acest curs trebuie să îndeplinească următoarele condiţii:

1. Domiciliul şi locul de muncă: mediul urban
2. Statut pe piaţa muncii: angajat
3. Nivel de instruire: învăţământ liceal, învăţământ liceal tehnologic sau postliceal

Înscrierile pentru cursul de Tehnician în hotelărie vor începe în luna iulie şi se vor încheia la începutul lunii septembrie.

Înscrieri:
Camera de Comerţ, Industrie şi Agricultură Arad
Nr. tel: 0257 216 520, 0745 535 205
E-mail: expo16@ccia-arad.ro Magyarosi Eva

Asociaţia Agrom Ro – Sângeorgiu de Mureş
Nr. tel: 0265 319 968, 0744 838 692
E-mail: luminita.csiszar@agromro.ro – Luminiţa Csiszar

Proiect cofinanţat din Fondul Social European prin Programul Operaţional Sectorial Dezvoltarea Resurselor Umane 2007-2013
Investeşte în oameni!

(H-185102)

RECLAME

# Sport

„Am prefaţat sezonul de primăvară cu UTA, îl vom încheia cu un alt meci de suflet"

**Viorel Hanc, preşedinte Crişul Alb Şicula**

**4**

echipe din cadrul ultimului eşalon valoric al fotbalului judeţean au reuşit să facă pasul spre Campionatul Judeţean Onoare, la finele sezonului 2010-2011. Este vorba despre ocupantele primelor două locuri în cele două serii de „Promoţie": Atletic Club Şagu şi Mureşul Ususău (Seria A), Viitorul Almaş şi Gloria Cermei (Seria B).

## O nouă provocare pentru şiculani, vine Femina!

**ŞICULA.** A devenit o tradiţie pentru Crişul Alb Şicula de a-şi măsura forţele, la început şi final de sezon, cu altfel de adversari faţă de eşalonul în care evoluează: „Onoare". După echipa fanion a Aradului, UTA, duminică, 2 iulie, ora 18, vine rândul echipei Femina (Selecţionata de fotbal feminin a AJF Arad, coordonată de Ioan Hamza) să treacă pragul arenei „Petru Dehelean" din Şicula, pentru un inedit amical. **JA-D.S.**

# Este foarte mulţumit de foştii utişti

**Adrian Voiculeţ, Andrei Tânc şi Abdoulaye Diarra se ridică la nivelul impus de antrenorul FC Bihor.**

Golgeterul stagiunii precedente, Adrian Voiculeţ, în cumpănă FOTO: C.A.

**ARAD.** Nu mai puţin de trei jucători proveniţi de la FC UTA, aflaţi la final de contract, au decis că este vremea să se orienteze spre o altă grupare. Este vorba despre atacantul Adrian Voiculeţ (golgeter cu 19 reuşite), Andrei Tânc respectiv Abdoulaye Diarra. Ei au optat, deopotrivă, pentru FC Bihor Oradea, colegă de serie -în campionatul recent încheiat al ligii secunde- cu „Bătrâna Doamnă".

După cum se ştie, trupa pregătită de Gheorghe Ghiţ a izbutit să promoveze pe prima scenă a fotbalului românesc, fiecare dintre fotbaliştii menţionaţi dorindu-şi să facă paşi înainte în carieră. Numai că socoteala de acasă nu s-a potrivit cu cea din târg. FC Bihor nu a primit licenţa pentru a putea evolua în eşalonul întâi, iar acum trebuie să apeleze la TAS, unde îşi caută dreptatea. Ce se va întâmpla, în aceste condiţii, cu foştii utişti? Vor reveni la UTA? Sau vor fi redirecţionaţi? În momentul de faţă, nimeni nu cunoaşte răspunsul la aceste întrebări. Nici măcar tehnicianul formaţiei orădene, Gheorghe Ghiţ, cu care am stat de vorbă pe marginea subiectelor enumerate.

**INTERES FIRESC**

Ghiţ nu se arată deloc mirat de interesul generat de un fotbalist precum Voiculeţ: „Am citit şi eu că CS Mioveni îl are în vizor. Se fac diverse speculaţii. Oricum ar fi, este firesc să fie ofertat un jucător cu un asemenea apetit ofensiv".

### Aduc un plus

„Jucătorii de care pomeniţi se antrenează cu noi în cantonamentul de la Băile Felix. De la început şi-au manifestat intenţiile de a activa în liga întâi. Între timp lucrurile s-au schimbat, clubul neprimind licenţa. Momentan ei rămân în pregătiri sub comanda mea, în condiţiile în care nutrim nădejdea, cu toţii, că TAS va da o decizie favorabilă", menţionează Ghiţ.

Cât priveşte revenirea la Arad a jucătorilor, în viitor ori redirecţionarea acestora, sunt „hotărâri ce nu depind de mine. Apreciez, pe de altă parte, că discutăm despre fotbalişti care aduc un plus echipei. Sunt foarte mulţumit de ei, s-au integrat fără probleme şi se pregătesc bine", adaugă tehnicianul.

**JA – A.H.**

Gheorghe Ghiţ FOTO: BIHON.RO

## Ghiţ, elogii la adresa FC UTA

**ARAD.** Interpelat despre FC UTA, mai exact despre situaţia traversată de clubul fanion al Aradului, antrenorul echipei FC Bihor, Gheorghe Ghiţ, a spus: „UTA a făcut un campionat bun. Are destui jucători cu calităţi, dar şi un tehnician competent, în persoana lui Roli Nagy. Din păcate, însă, se confruntă, la rândul ei, cu probleme financiare. Îi urez să revină acolo unde îi este locul, spre bucuria suporterilor săi şi a oamenilor de fotbal arădeni: în Liga 1!". **JA – A.H.**

# Cel mai scurt joc al anului

**TURNU.** Una din cele trei grupări patronate de Petru Botiş, AS Sederhat, a reuşit să strice sărbătoarea satului celor din Turnu.

Au venit în 7 jucători, unul s-a (dat) accidentat - Ghiţă Claudiu - în min. 2 şi centralul Romică Tănăsescu (ajutat de asistentele Violeta Nicoraş şi Emanuela Mititel) a fluierat finalul celui mai scurt joc al sezonului.

Interval de timp în care a acordat şi un cartonaş galben.

Iubitorii sportului rege din zona metropolitană a oraşului Pecica, a se citi cei din cartierul Turnu, s-au mutat în centrul localităţii, acolo unde era în toi petrecerea organizată cu ocazia Zilelor satului. **JA-D.S.**

**CAMPIONATUL JUDEŢEAN ONOARE**

**SERIA A, ETAPA 33 - Rezultate:** Lunca Teuz Sânpaul – Mureşana Măndruloc 2-2, Forest Oil Sp. German – FC Zimandu Nou 0-0, Victoria Pro Nădlac – Gloria Secusigiu 19-0 (!), Olimpia Bîrzava – Atletico Arad 6-2, Banatul Sînicolau Mic – Înfrăţirea Iratoşu 6-2, AS Aluniş – Voinţa Munar 3-0, Mureşul Zădăreni – Cetate Săvârşin 2-0, Speranţa Turnu – AS Sederhat 0-0 (întrerupt min. 2, oaspeţii au rămas în 6 jucători), Viitorul Tisa Nouă – Inter Arad neprogramat (datorii neachitate Inter Arad). Omologări: Săvârşin – Atletico (et. 32) 0-3.

**Clasament**

| | | | | | | |
|---|---|---|---|---|---|---|
| 1. Sînicolau Mic | 33 | 28 | 2 | 3 | 115-41 | 86 |
| 2. Tisa Nouă | 32 | 18 | 6 | 8 | 84-42 | 60 |
| 3. Zădăreni | 33 | 19 | 3 | 11 | 86-54 | 60 |
| 4. Munar | 33 | 18 | 5 | 10 | 66-55 | 59 |
| 5. Bârzava | 33 | 17 | 4 | 12 | 78-71 | 55 |
| 6. Turnu | 33 | 16 | 4 | 13 | 92-57 | 52 |
| 7. Aluniş | 33 | 16 | 3 | 14 | 71-54 | 51 |
| 8. Inter Arad | 32 | 15 | 6 | 11 | 75-60 | 51 |
| 9. Măndruloc | 33 | 13 | 9 | 11 | 70-59 | 48 |
| 10. Sederhat | 33 | 14 | 6 | 13 | 63-71 | 48 |
| 11. Săvârşin | 33 | 14 | 5 | 14 | 64-61 | 47 |
| 12. Pro Nădlac | 33 | 13 | 7 | 13 | 82-74 | 46 |
| 13. Zimandu Nou | 33 | 12 | 4 | 17 | 58-73 | 40 |
| 14. Atletico Arad | 33 | 11 | 5 | 17 | 58-70 | 38 |
| 15. Sânpaul | 33 | 11 | 2 | 20 | 66-73 | 35 |
| 16. Sp. German | 33 | 10 | 5 | 18 | 56-74 | 35 |
| 17. Iratoşu | 33 | 8 | 1 | 24 | 39-86 | 25 |
| 18. Secusigiu | 33 | 4 | 1 | 28 | 34-182 | 13 |

**Etapa viitoare** (29 iunie, ora 18): Săvârşin – Bârzava, Zimandu Nou – Sânpaul, Măndruloc – Pro Nădlac, Atletico Arad – Aluniş, Munar – Sp. German, Secusigiu – Sînicolau Mic, Iratoşu – Tisa Nouă, Sederhat – Zădăreni, Inter Arad – Turnu.

**SERIA B, ETAPA 33 - Rezultate:** Andezitul Vârfurile – Victoria Berechiu 2-0, Flacăra Ţipari – Viitorul Sepreuş 1-2, Cetate Dezna – Progresul Nădab 6-3, Crişul Alb Buteni – Dacia Beliu 1-2, Crişul Alb Şicula – Pro Gurba 11-2, Frontiera Pilu – Şoimii Şimand 4-0, Steaua Grăniceri – Highişana Drauţ 2-0, Regal Horia – Şiriana Şiria 0-3 (f.j.), Recolta Apateu – CS Moneasa 3-0 (neprezentare). Omologări: Beliu – Pilu (et. 30) 0-3 şi Beliu – Şicula (et. 32) 0-3.

**Clasament**

| | | | | | | |
|---|---|---|---|---|---|---|
| 1. Şiriana Şiria | 33 | 25 | 4 | 4 | 105-42 | 79 |
| 2. Pilu | 33 | 21 | 4 | 8 | 98-43 | 67 |
| 3. Şimand | 33 | 21 | 3 | 9 | 83-43 | 66 |
| 4. Beliu | 33 | 19 | 4 | 10 | 78-47 | 61 |
| 5. Moneasa | 33 | 19 | 4 | 10 | 84-62 | 61 |
| 6. Sepreuş | 33 | 18 | 5 | 10 | 98-77 | 59 |
| 7. Dezna | 33 | 18 | 3 | 12 | 95-83 | 57 |
| 8. Şicula | 32 | 14 | 5 | 13 | 96-84 | 47 |
| 9. Drauţ | 33 | 14 | 2 | 17 | 84-64 | 44 |
| 10. Nădab | 33 | 14 | 2 | 17 | 86-97 | 44 |
| 11. Apateu | 33 | 13 | 4 | 16 | 92-89 | 43 |
| 12. Vârfurile | 33 | 12 | 7 | 14 | 66-89 | 43 |
| 13. Grăniceri | 33 | 11 | 6 | 16 | 71-84 | 39 |
| 14. Berechiu | 32 | 11 | 1 | 20 | 73-86 | 34 |
| 15. Buteni | 33 | 9 | 6 | 18 | 78-118 | 33 |
| 16. Horia | 32 | 9 | 3 | 20 | 59-118 | 30 |
| 17. Ţipari | 33 | 8 | 3 | 22 | 49-93 | 27 |
| 18. Pro Gurba | 32 | 3 | 6 | 23 | 57-133 | 15 |

**Etapa viitoare** (29 iunie, ora 18): Şiria – Şicula, Pro Gurba – Buteni, Beliu – Dezna, Nădab – Apateu, Moneasa – Vârfurile, Berechiu – Fl. Ţipari, Sepreuş – Grăniceri, Drauţ – Pilu, Şimand – Horia 3-0 (f.j.).

Marius Constantinescu FOTO: FAN

## Debut cu dreptul în semifinale

**BORŞ.** Sorţi favorabili pentru CS Atletico Arad la şedinţa tehnică a semifinalei C.N. de fotbal pentru juniori C. Echipa pregătită de Viorel Erdei a nimerit într-o grupă cu Gaz Metan Mediaş şi Şoimii Romulii (Bistriţa), evitând adversare ca: FC Bihor, Dinamo şi Academia Gică Popescu Craiova (grupa A). În formula: Ţina - Pantea, Haranguş, Şerban, Avram, Iuga, Dobrean, Simion, Trabalka, Vasi, Constantinescu (au mai evoluat: Vidican, D. Popa, Ghergar şi Dema), galben-negrii au debutat cu victorie, scor 4-2, împotriva echipei Şoimii Romulii. Pentru Atletico au punctat: Constantinescu - 2, Şerban şi Iuga. Câştigătoarele celor două grupe se vor înfrunta vineri, 1 iulie, ora 10, pentru stabilirea finalistei Campionatului Naţional. Aceasta va întâlni, pe 5 iulie, la Mogoşoaia, câştigătoarea turneului semifinal de la Constanţa. **JA-D.S.**

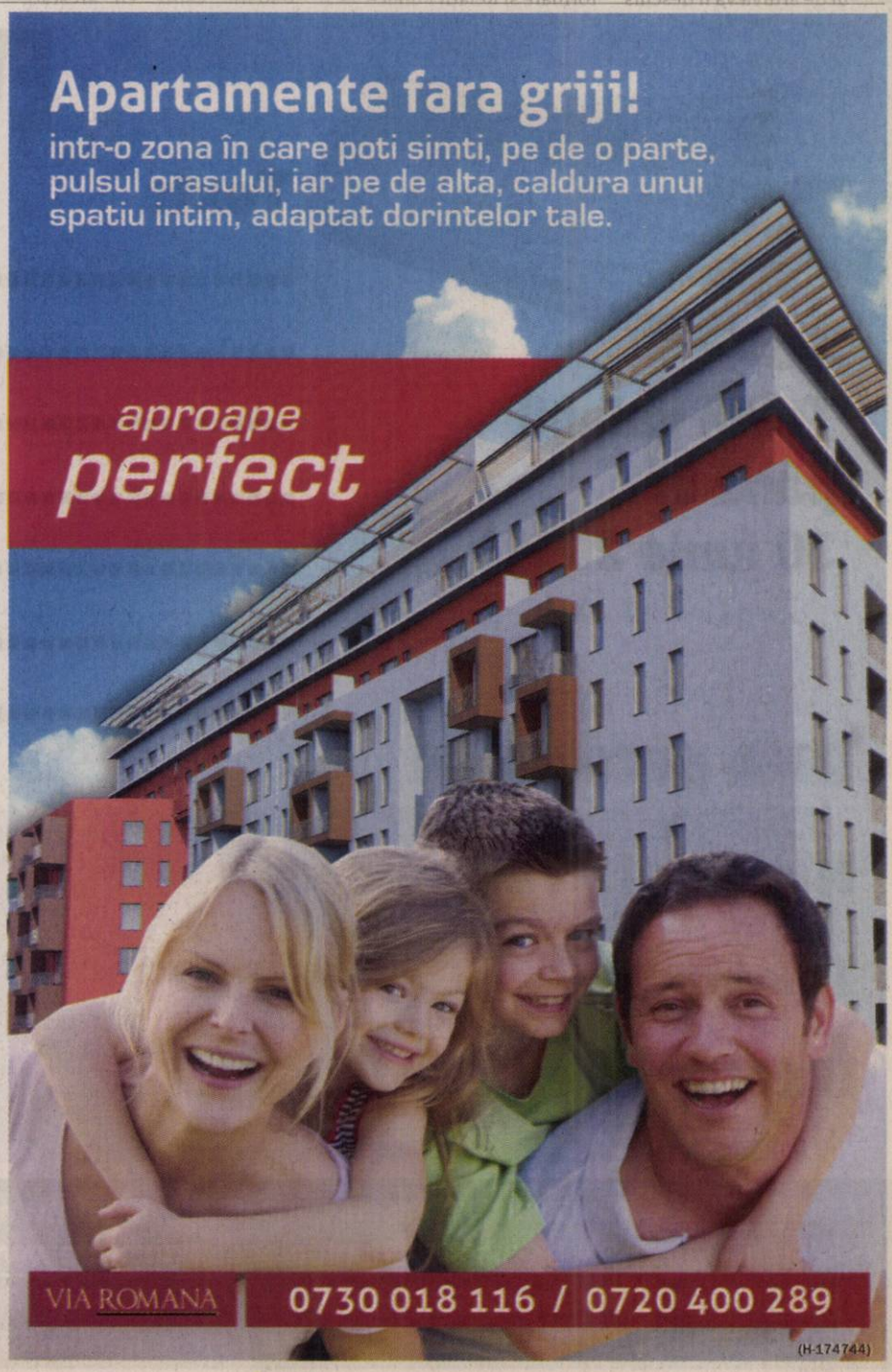

## Alege un pachet de service complet, doar de la Quark Motors!

Ştim cât de importantă este starea tehnică a autovehiculului Dumneavoastră pentru buna desfăşurare a activităţii de zi cu zi. Tocmai de aceea, lucrările de întreţinere şi reparaţie ale acestuia trebuie să fie efectuate în service-uri autorizate. În service-ul nostru găsiţi personal calificat, care are acces la cele mai noi informaţii şi echipamente, folosind numai piese de schimb originale.Acest lucru contribuie semnificativ la menţinerea stării impecabile a autovehiculului Dumneavoastră, asigurând totodată creşterea duratei de viaţă şi păstrarea valorii de revânzare. De aceea, **Quark Motors** vine în întâmpinarea Dumneavoastră cu cele mai avantajoase oferte şi vă propune următoarele pachete economice în funcţie de marca autoturismului pe care îl deţineţi.

Pentru **autoturismul tău Volkswagen** te invităm să alegi unul dintre aceste pachete:
**schimb ştergătoare de la 78 RON*, schimb ulei de la 248 RON*, schimb plăcuţe frână faţă de la 272 RON*, schimb distribuţie de la 483 RON***

Modele pentru care se aplică oferta:
Polo (6N) 1998 – 2002 (1,0l până la 1,9l)
Polo (9N) 2002 – 2008 (1,2l până la 1,9l)
Golf IV, Bora 1998 – 2006 (1,4l până la 1,9l)
Golf V, Jetta 2006 – 2008 (1,4l până la 2,0l)
Touran 2004 – 2008 (1,4l până la 2,0l)
Sharan 2001 – 2008 (1,9l până la 2,0l)
Passat (3B) 1997 – 2005 (1,6l până la 2,0l)
Passat (3C) 2006 – 2008 (1,6l până la 2,0l),
Eos 2006 – 2008 (1,4l până la 2,0l)
Beetle 1999 – 2008 (1,4l până la 2,0l)

Pentru Audi: **schimb ştergătoare de la 78 RON*, schimb ulei de la 287 RON*, schimb plăcuţe frână faţă de la 329 RON*,schimb distribuţie de la 593 RON.**

Modele pentru care se aplică oferta: A3(8L) 1997 – 2005 (1,6l până la 1,9l),A3(8P) 2003 – 2008 (1,6l până la 1,9l), A4(8D) 1996 – 2001 (1,6l până la 1,9l), A4(8E) 2001 – 2008 (1,6l până la 2,0l), A6(4B) 1998 – 2005 (1,8l până la 2,0l)

Până la finalul anului, puteţi beneficia de până la **25 % discount la achiziţionarea de piese de schimb originale Volkswagen sau Audi** în cazul în care efectuaţi reparaţia în service-ul nostru. Pe lângă toate acestea, în cazul unei reparaţii în service-ul nostru, vă oferim o **verificare generală gratuită.**

Vă invităm aşadar în service-ul Quark Motors! Pentru programări şi consiliere vă stăm la dispoziţie şi la numărul de telefon 0257 / 22 00 44 sau la adresa de e-mail **servicearad@quarkmotors.ro.** Oferta este valabilă până la finalului anului 2011 la Quark Motors.

* Preţul include TVA, manopera şi piesele originale necesare.

** Oferta de pachete cu cea de piese nu se cumulează.

Audi Service

Autovehicule Comerciale

Partener service Volkswagen şi Audi:

quark motors

Calea Radnei 288, Tel 0257 22 00 44, servicearad@quarkmotors.ro,
www.quarkmotors.ro

(H-166414)

# EVIDENȚIAZĂ-TE!

**Talon valabil până în 30 iunie 2011**

**Text:** **DATA apariției:**.....

.....

.....

.....

.....

.....

.....

.....

**Date personale:**

**Nume şi Prenume:**

**Telefon:**

**Buletin de identitate:**

**TALON + PREȚUL CATEGORIEI AFERENTE**

Anunțurile se preiau zilnic, la ghişeu, până în ora $16^{00}$, după această oră, se pot prelua doar prin intermediul sistemului online de preluare al anunțurilor disponibil pe www.jurnalaradean.ro . Anunțurile de mică publicitate din Jurnal Arădean se publică pe baza talonului din ziar
Redacția nu își asumă responsabilitatea pentru conținutul anunțurilor de mică publicitate!

JURNAL ARĂDEAN

**CELE MAI TARI SMARTPHONE-URI ALE VERII**

Sezonul smartphone-urile a început cu luna mai și pare să țină până în septembrie, dacă ar fi să ne luăm după anunțurile oficiale de lansare ale marilor producători, precum HTC, Samsung sau Research in Motion. În acest sezon, trendul urmărește o subțiere a telefoanelor, dublată de o putere mai mare de procesare. Iată care se anunță a fi cele mai tari smartphone-uri, în această vară.

## Motorola Droid Bionic

Se laudă cu un procesor dual-core - fiecare „miez" cu o viteză de 1 GHZ - și cu o memorie RAM de 512 MB. Imaginile sunt afișate pe un ecran qHD de 4,3 inch, perfect pentru jocuri și streaming de video de înaltă calitate.

## HTC ChaCha

Este un telefon dedicat zeului Facebook. Pe lângă ecranul tactil de 2,6 inch, ChaCha este dotat și cu o tastatură QWERTY, pentru a ușura la maximum scrierea de noi statusuri și comentarii la pozele de pe Facebook.

Tot la capitolul poze, punctează și cu camera de 5 megapixeli. HTC ChaCha a fost lansat luna aceasta.

## Samsung Galaxy S II

După succesul primei generații Galaxy S, cei de la Samsung s-au decis să-l facă mai puternic, adăugându-i un procesor dual-core. Mai mult decât atât, ar putea fi și cel mai subțire smartphone, cu o grosime de doar 8,49 mm, față de cei 9,3 mm ai iPhone 4. Samsung Galaxy S II, cu sistemul de operare Android 2.3, a fost deja lansat în India.

## RIM BlackBerry Bold 9900

Este un alt model de smartphone care mizează pe cartea dimensiunilor reduse. Bold 9900 este cel mai subțire telefon al RIM. Cu ajutorul procesorului de 1,2 Ghz și a celor 8 GB de memorie internă, va rula sistemul de operare Blackberry 7. Bold 9900 va putea filma în format HD și va avea implementată tehnologia NFC (near field communication).

# De ce trebuie să ții cont când îți cumperi un smartphone

**Există câteva detalii pe care e recomandabil să le cunoști înainte de a-ți cumpăra „telefonul inteligent".**

**REGULI.** Să cumperi un smartphone este mai dificil decât pare. De multe ori, după ce ai făcut, în sfârșit, achiziția, ai impresia că nu l-ai luat pe cel mai potrivit nevoilor tale. Cei de la Business Intelligence au făcut un sondaj în care au întrebat cumpărătorii de ce țin cont atunci când cumpără un telefon.

**Transferul de date**

Pe locul 5 a ieșit că foarte mulți din cei care vor să-și achiziționeze un nou smartphone se gândesc la cât de dificil este să își mute contextul de pe un telefon pe altul - toate mesajele, pozele, agenda, setările de conturi. Pentru a face acest lucru, trebuie să ții cont de telefoanele pe care le folosești pentru transfer.

**Operatorul de telefonie**

Pe locul 4, în topul lucrurilor de care trebuie să ții cont se află operatorul de telefonie mobilă. În România - și, probabil, în oricare altă țară -, cumpărătorul unui telefon, mai ales dacă îl ia cu abonament, își alege rețeaua în funcție de familie și prieteni.

**Selecția de aplicații**

Selecția de aplicații este și ea o prioritate pentru consumatori, astfel că aceasta este considerată „demnă" de un loc 3. Și asta pentru că telefonul nostru este atât de deștept în funcție de câte aplicații punem pe el. Să nu uităm însă că internetul, pe care toate telefoanele deștepte îl pot accesa, este aplicația supremă.

**Caracteristici**

Caracteristicile telefonului sunt un element foarte important de care țin cont clienții, iar pentru asta a fost pus pe locul 2. Are sau nu tastatura culisantă, cât îl ține bateria, ce mărime are ecranul, ce capacitate de stocare are, suporta Flash - toate acestea sunt elemente pe care consumatorii le iau în considerare. Specialiștii atenționează să nu cădem în capcana aparatului foto. Nu contează chiar atât de mult câți MP are camera. Ne interesează să ne lăudăm cu ea sau să fie eficientă?

**Platforma**

Cel mai important lucru de care trebuie să ții cont este Platforma. Pentru foarte mulți contează dacă sistemul de operare este Android, Windows, Web OS, iOS... În principiu, sistemul de operare dictează, în multe cazuri, la ce este bun telefonul. Felul în care iconițele sunt așezate, felul în care interacționezi cu el contează foarte mult, pentru că dacă nu-ți place, atunci ai cumpărat telefonul mai degeaba. Ar fi bine să amintim - deși mai nimeni nu ține cont de ele - calitatea semnalului și cea a apelului.

**Prețul**

În sondajul realizat de Business Intelligence, surprinzător, prețul nu era unul dintre cele mai importante caracteristici de care consumatorii țin cont, asta poate și pentru că, în alte țări, telefoanele nu sunt atât de scumpe ca în România. Noi ar trebui să fim însă atenți și la acest aspect...

## Ce este acela, un smartphone?

**DEFINIȚIE.** O traducere corectă a termenului smartphone ar fi „telefon mobil inteligent", conceptul făcând referire la un telefon mobil multifuncțional, care oferă și funcțiile oferite de un PDA (Personal Digital Assistant) - o agendă și/sau un calendar electronic, precum și suport GPS. În plus, un smartphone dispune de cel puțin un browser pentru accesarea paginilor web, o aplicație pentru managementul conturilor de e-mail, fiind capabil să facă fotografii și înregistrări audio/video sau să redea fișiere audio/video. Pe scurt, un smartphone este un laptop miniaturizat capabil să efectueze apeluri telefonice, pe care-l putem căra în buzunar.

# Model luxos, cu finisaje din aur

**Smartphone-ul Nokia Oro costă 800 de euro și va fi produs în ediție limitată. Din 15 iulie va fi disponibil în România.**

**LIMITAT.** Nokia, cel mai mare producător de telefoane mobile din lume, a lansat în urmă cu o lună Nokia Oro - un smartphone cu ecran tactil care va fi disponibil și în România de la 15 iulie. Smartphone-ul, care va fi fabricat în ediție limitată, are tastele și rama cu finisaje din aur de 18 carate, iar tasta de meniu este din cristal de safir.

Telefonul dispune de o cameră foto de 8 megapixeli cu un ecran AMOLED de 3,5 inchi cu rezoluție HD. Opțiunile de conectivitate ale telefonului includ microUSB, Bluetooth, Wi-Fi, GPS și 3G cu HSDPA.

Pachetul de vânzare Nokia Oro va include și o cască Nokia J Bluetooth placată cu aur de 18 carate. Nokia Oro va fi livrat începând din următorul trimestru cu ultima actualizare a sistemului de operare mobil Nokia. Telefonul are un preț de 800 de euro.

**ARĂDENII SE DISTREAZĂ:** THE MUCH BETTERS LIVE, LA KF

aradon.ro

## GARSONIERE

• **Vând garsonieră** confort 1, Micălaca, parter, 37 mp, 13.500 Eur. Tel. 0749.437.964. 182470

• **Vând garsonieră** confort I, Micălaca, zona Miorița, parter, balcon închis. 0740.910.433, 0755.519.752. 184584

• **Vând garsonieră** la Lebăda- Vlaicu, confort 1, amenajată parțial, 18.000 Eur/negociabil, 0742.342.486. 183082

• **Vând garsonieră** 32 mp, parter, Grădiște, preț 16.000 Eur, 0744.964.747. 185105

• **Vând garsonieră,** Alfa, confort 1, balcon, 37mp, 14.700 Eur, 0744.629.478. 183128

## AP.1 CAMERĂ

• **Cumpăr apartament** 1 cameră. Plata pe loc!!! Tel. 0744.849.390. 126125

• **Vând apartament** cu o cameră, strada Avrig. Tel. 0745.117.813. 163108

• **Vând apartament** 1 cameră, 43,51 mp, Vlaicu, Brezoianu nr.6, etaj 3, amenajat. Tel. 0727.775.588. 149451

• **Vând apartament** 1 cameră, bucătărie, baie, hol, balcon, etaj II, central, telefon 0721.497.549. 162519

• **Vând apartament** 1 cameră 56mp, la șosea C- Aurel Vlaicu, 0357/431129. 179454

• **Vând:Apartament 1** cameră, 46mp, contorizat, termopan, balcon,izolat termic, pivniță, 28.500Euro, negociabil.Informații 0744.692.130. 109281

## AP.2 CAMERE-ARAD

• **Cumpăr apartament** 2 camere. Plata pe loc!!! Tel. 0744.849.390. 126116

• **Cumpar apartament** 1- 2 camere, platesc imediat, 0741150158, 0721670839 183112

• **Vând** apartament 2 camere bloc nou, Cocorilor nr. 5. Telefon: 0762.213.545. 69391

• **Vând apartament** Alfa, 2 camere, complet amenajat, utilat modern, 34.500 euro/neg. 0745.057.521. 184568

• **Vând apartament** bloc nou, 2 camere, et.I, zona Spitalului Județean, Telefon: 0762.213.545 69303

• **Vând apartament** 2 camere, Lebăda, Y6, îmbunătățit. Telefon 0742.140.457. 171720

• **Vând apartament** 2 camere pe malul Mureșului. Informații 0722.405.294. 175203

• **Vând apartament** 2 camere, amenajat, Vlaicu, 27.000 Euro, 2 camere, et. IV, Vlaicu, 25.000 Eur, 0722.606.527. 184993

• **Vând foarte** urgent apartament 2 camere, Podgoria, peste drum de catedrală, 4/4, neamenajat, contorizat, 59 mp, preț 25.000 euro, telefon 0720.039.464. 182825

• **Vând urgent** apartament 2 camere Aurel Vlaicu, garaj, mobilat. Telefon ☎0744.996.386. 182614

• **Vând:Apartament 2** camere în Vlaicu, Bl.2A, Sc.A, Ap.25.Informații telefon 0770.247.379. 182562

• **vand, apartament** la casa str. m. eminescu, 2 camere decomandate +bucatarie, baie . incalzire pe gaz, aer conditionat. pret. 30.000 euro neg. tel 0744507236 174741

• **2** camere, Podgoria, 60mp, 23900Euro Tel. 0722273759, 0742781651 183089

## AP.2 CAMERE-ALTE JUDEȚE

• **Vând apartament** în Gyula 2 camere, et III, central, din cărămidă, încălzire pe gaz, S-59 mp, bucătărie mare, tel. 0036666461240, 0036303769550 174234

## AP.3 CAMERE-ARAD

• **Vând apartament** 3 camere, decomandat, parter, str. Abrud, Micălaca. Preț la vedere. Tel. 0357/803281, 0751.911.361. 163925

• **Vând apartament** 3 camere, Vlaicu, preț 29.000 Euro. Telefon 0744.964.747. 179635

• **Vând apartament** 3 camere, zona Vlaicu, str. Predeal, bl. 8, sc. C, ap 14, et III, 0770.452.758 182907

## AP.4 CAMERE-ARAD

• **Vând apartament** 4 camere, etaj I, suprafață 132 mp, 2 băi, 2 balcoane, complet decomandat, zona UTA(Z- uri), preț negociabil- la vedere, tel. 0744.764.570. 175154

• **Vând apartament** 4 camere, etaj 3, suprafață 122mp, zona Tricoul Roșu. Informații telefon 0744.552.081. 179540

• **Vând apartament** 4 camere zona Polivalentă, parter, decomandat, renovat, mobilat, 2 băi, 100 mp, termopane, clime, boxă în pivniță, 68.900 Eur, 0720.276.455, 0749.337.580. 182473

• **Vând apartament** 4 camere, bl. 301, mobilat, utilat, garaj, 46.000 Euro. Telefon 0722.388.176. 183021

• **Vând/ schimb** apartament 4 camere, bl. 301, amenajat, preț bun, 0722.621.603, 0747.416.000. 182421

## APARTAMENT LA CASĂ

• **Vând apartament** ultracentral în casă (2 camere, bucătărie, baie, boxă) S-52 mp, totul nou, încălzit gaz, izolat exterior, 0745.315.895. 145794

## DECESE

Cu adâncă durere anunțăm încetarea din viață, după o lungă și grea suferință a celui care a fost

**SEGHEDI GHEORGHE,**

**din Semlac, în vârstă de 78 de ani.**

Înmormântarea va avea loc Joi, 30 Iunie 2011, ora 14.00, în comuna Semlac.

**Familia îndoliată**

Cu profundă tristețe în suflet anunțăm încetarea din viață,

**la vârsta de 72 de ani a celui care a fost**

**soț, tată și bunic**

**TÂRSALĂ ALEXANDRU.**

Înmormântarea va avea loc joi, 30 iunie 2011, ora 16,00, la Cimitirul din Grădiște.

**Familiile îndoliate Tîrsală, Pera și Babău**

Cu adâncă durere în suflet anunțăm încetarea din viață,

**la vârsta de 95 de ani, a celei care a fost**

**STEJAN FLOAREA.**

Dumnezeu să o odihnească în pace!

**Familiile Șimăndan și Câmpan**

## SERVICII FUNERARE

IN MEMORIAM NON STOP!
KUKI - servicii funerare complete
Oferă toată gama de sicrie, accesorii și servicii funerare la prețuri avantajoase. **Medic constatator al decesului.**
• cameră toaletat • cameră frigorifică • capac frigorific
*Ofertă sicriu brad complet echipat, cruce, transport capelă 550 lei*
Transport Intern și Internațional
Contact: Arad, str. Mihai Eminescu, nr. 4 (în curte)
Tel: 0257/211.929, mob: 0723343964
www.inmemoriamkuki.com
(H-698814)

Cu adâncă durere în suflet anunțăm trecerea în neființă

**la vârsta de 89 ani a dragei noastre**

**GABOR ANA.**

Înmormântarea va avea loc astăzi, 29 iunie 2011, ora 12:00, de la capela cimitirului Eternitatea.

**Familiile îndoliate Simon Gheorghe și Simon Dinu**

Cu adâncă durere în suflet anunțăm dispariția fulgerătoare a celui care a fost

**BISTREAN ILIE,**

**în vârstă de 60 ani,**

iubitul nostru soț, tată, socru și bunic. Înmormântarea va avea loc astăzi, 29 iunie 2011, ora 16:00, de la capela cimitirului din comuna Fântânele jud. Arad.

**Soția Viorica, fiica Corina cu soțul Dinu Roxin și nepoțica Andrada**

Cu adâncă durere în suflet anunțăm decesul celui care a fost iubitul nostru soț, tată, bunic, socru și ginere

**FUNĂU IOAN (ONCIC),**

**din Curtici.**

Înmormântarea va avea loc joi, 30 iunie 2011, ora 17:00.

**Soția Măricuța, fiul Radu cu soția Locrina și nepotul Ionuț, fiica Corina cu soțul Marius și nepoata Ariana, mama soacră Floarea**

O inimă bună a încetat să mai bată, un suflet bun s-a ridicat la cer, lăsând o nemărginită durere și un dor imens. Recunoștință veșnică celei care a fost iubita noastră soție, mamă, soacră și bunică

**BORBILĂU MARIA,**

**în vârstă de 73 de ani.**

Înmormântarea va avea loc joi, 30 iunie 2011, ora 12.00, de la Capela cimitirului Pădureni. Dumnezeu să o odihnească în pace!

**Familia îndoliată**

Sunt alături de cuscra Mina și fiul Daniel cu soția Maria acum când se desparte de cel care a fost soț, tată și socru

**SEGHEDI GHEORGHE.**

**Cuscra Marina cu fiica Bianca**

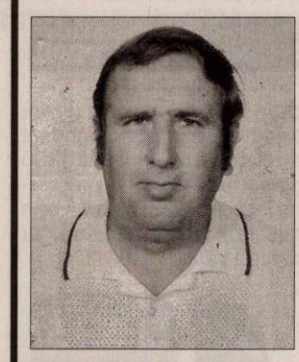

Cu profundă tristețe anunțăm încetarea din viață

**la vârsta de 64 de ani,**

**a celui care a fost soț, tată și bunic**

**VEZER IOAN.**

Înmormântarea va avea loc astăzi, 29 iunie 2011, la ora 13,00, de la Cimitirul Eternitatea.

**Familia îndoliată**

Cu adâncă durere în suflet ne despărțim de cel care a fost

**ing.**

**ȘTEFĂNESCU DESIDERIU - VASILE**

cumnat, unchi, nepot și văr iubit. Înmormântarea va avea loc astăzi, 29 iunie 2011, ora 15:00, de la capela Damian a cimitirului Eternitatea (UTA).

**Familia îndoliată Herețiu cu fiicele Dina și Ioana**

Cu adâncă durere anunțăm moartea neașteptată, în data de 22.06.2011 în Italia, a celei care a fost

**GALLO CLARA VERONA,**

**în vârstă de 79 ani,**

iubită mamă și bunică. Înmormântarea va avea loc în România, la Cimitirul din Aradul Nou, iar ora și data vor fi anunțate ulterior.

**Familia Gallo**

## CONDOLEANȚE

Suntem alături de colegul nostru Vezer Csaba în aceste clipe dureroase pricinuite de despărțirea de tatăl drag transmițând sincere condoleanțe familiei îndoliate. Dumnezeu să-l ierte și să-l odihnească!

**Colectivul S.C. Central S.A. Arad**

Cu adâncă durere în suflet triști și înlăcrimați ne despărțim de cel care a fost fiu, frate și cumnat

**BISTREAN ILIE.**

Bunul Dumnezeu să-l odihnească în pace!

**Mama Catița, sora Lenuța cu soțul Emil Otlăcan**

**Echipa Idea Pro** este alături de Alina Codoș în momentele grele pricinuite de decesul tatălui. Sincere condoleanțe!

Suntem alături de prietena noastră Roxin Corina în clipele grele pricinuite de pierderea fulgerătoare a tatălui. Dumnezeu să-l odihnească în pace!

**Familia Gyorgy**

**Publicitate: 0257/210.775; 0257/280.904**

• **Vând apartament** ultracentral în casă, 1 sau 2 camere +dependințe. Informații: 0745.315.895. 145794

• **Vând apartament** 2 camere la casă ultracentral, 0257/264.995, 0727.012.760. 184565

• **Vând la** casă apartament 3 camere, frumos, în Vlaicu, str. Scărișoarei, tot confortul, 44.500 Eur. Exclus agenții. Telefon 0744.335.899, 0745.862.194, 0770.277.366. 185106

• **Vând ultracentral** în imobil cu un etaj, 1 apartament 3 camere 110mp, parter înalt, 1 apartament 1 cameră parter, spațiu lucru demisol 100 mp, intrare din stradă, boxă amenajată, 18mp, curte, 2garaje, teren, vad excelent. ☎0722.349.048 orele 14:00- 20:00. 123332

## CASE-ARAD

• **Cumpar casa- loc** casa, pana in 35.000 euro. 0752113315, 0721670839 183325

• **Vând (schimb)** 2 case construite pe un teren de 450- mp, Arad,zona Șega, 80.000 Euro, 0740.210.489. 33261

• **Vând casă** Aradul- Nou, pot locui două familii! Preț acceptabil. Telefon 0754.796.354. 93200

• **Vând casă** cartierul Funcționarilor curte, grădină, acces auto, 0747.798.603, 0257/232.489. 110874

• **Vând casă** central S+P, 82+115 mp, trei camere, teren 274 mp, pretabil sediu firmă. Telefon 0744.589.974. 184941

• **Vând casă** cu mansardă, izolată termic, toate utilitățile (Mureșel), ST 420 mp, SC 130 mp. Tel. 0741.565.573, 0257/252541. 149312

• **Vând casă** Pârneava, 6 camere, 5 băi, toate utilitățile. Preț negociabil. Tel. 0257/280395. 126529

• **Vând casă** în Arad, cu grădină. Informații telefon 0257/283522. 168331

• **Vând casă** în Bujac toate utilitățile, ST-1080mp. Telefon 0752.260.861. 184522

• **Vând casă** ultracentral cu 5 apartamente, S.teren- 490 mp, 0745.315.895. 145794

• **Vând casă** utilă, economică 120 mp teren 720 curte pavată, gazon, 95.000 Euro. Telefon 0744.629.478. 175864

• **Vând casă** veche, str. Dorei Sibii, nr. 16A (fostă Grănicerilor), ST 575 mp, preț 59.000 negociabil. Telefon 0745.582.015. 176231

• **Vând casă** zona Uta, 700 mp. Telefon 0755.302.144. 183003

• **Vând casă** 3 camere, bucătărie, baie, garaj, curte, grădină, 0721.798.647. 103062

• **Vând 11** Ha teren cu sălaș, pescărie, livadă, lângă Hanul de la Răscruce, curent trifazic, toate utilitățiile. Informații 0744.577.990. 140416

## CASE-JUDEȚUL ARAD

• **Vând casă** (sălaș) cu grajd mare, înconjurat cu pășune, 12 ha în Nadaș plus mașină de teren înmatriculată, 17.000 euro. 0745.289.482, 0722.646.837. 179575

• **Vând casă** cu grădină mare lângă pădure, Conop 113, telefon 0257/212.255, 0741.020.670. 182579

• **Vând casă** Cuvin pe deal, loc și casă superb, 0744.557.718. 149462

• **Vând casă** localitatea Șepreuș grădină anexe, 6000 euro/neg, tel. 0735.639.902. 182656

• **Vând casă** Macea 4 camere, baie, anexe.Telefon 0722.227.413. 118427

• **Vând casă** în loc. Arăneag (lângă) Căsoaia jud. Arad. Telefon 0747.051.773 182870

Împărtăşim marea durere a prietenei noastre Corina Roxin în aceste clipe grele pricinuite de decesul tatălui. Suntem alături de familia îndoliată. Dumnezeu să-l ierte şi să-l odihnească în pace!

**Familia Băbuşanu**

## COMEMORĂRI

Draga mea soţie

**INDREICA MARIA,**

te port în sufletul meu mereu, îmi e atât de dor de tine, iar lipsa ta o simt la fiecare pas. Azi ai fi împlinit 61 de ani, iar tu sărbătoreşti cu îngerii, iar eu sunt aici, cu dorul tău în suflet. Pentru dragostea ta, pentru grija cu care m-ai înconjurat nu te voi uita niciodată! Vei fi mereu în sufletul meu,

**MĂRIOARA**

mea dragă!

**Cu dor, soţul Nicu Indreica- Ineu**

În memoria mamei,

**INDREICA MARIA...**

**ar fi împlinit 61 de ani,**

azi, 29 iunie. Te văd mereu zâmbind senină,/ Şi-atât de blândă mama mea,/ Cât ai putut să fii de bună,/ Chiar şi când viaţa ţi-a fost grea./ Tu bucurie şi iubire în jurul tău ai presărat,/ O vorbă şi o faptă bună, la fiecare tu le-ai dat./ N-am să te uit nicicând măicuţă,/ Ce inimă de aur ai avut,/ Şi-am să te port cât voi trăi cu mine,/ Tu m-ai făcut să fiu ceea ce sunt! Ne e atât de dor, te purtăm în suflet mereu...

**Nicoleta, Valer şi nepoţelul Ionuţ şi Lucian, Cristina şi Luca**

**ISAI DAN PETRU PAVEL**

astăzi este ziua ta. Nu pot să-ţi spun La mulţi ani, dar lacrimile mele îţi udă mormântul. Ai fost cel mai bun

**TATĂ.**

Nu te voi uita niciodată!

**Al tău fiu Manuel Isai**

Astăzi, 29 iunie dragă

**PĂLUŢA,**

când trebuia să te îmbrăţişăm şi să-ţi spunem La mulţi ani! aprindem o lumânare cu dor nemărginit şi amintiri răscolitoare, păstrându-ţi vie amintirea. Rugăm pe bunul Dumnezeu să-ţi dea odihnă veşnică!

**Familia Buzeşan**

Timpul trece şi se duce/ Noi venim la a ta cruce/ S-aprindem o lumînare/ Şi să-ţi dăruim o floare. Au trecut 2 ani de lacrimi şi dor, draga noastră mamă, bunică şi străbunică,

**PAUL IULIANA.**

Dumnezeu să te odihnească în pace!

**Te plângem mereu, fiicele Lena, Mărioara şi fiul Tuţu cu familiile lor**

Se împlinesc 4 ani de la decesul celui care a fost

**CRIŞAN IOAN-LUCIAN.**

Dumnezeu să-l odihnească!

**Soţia Aurica, copiii Octavian şi Andreea**

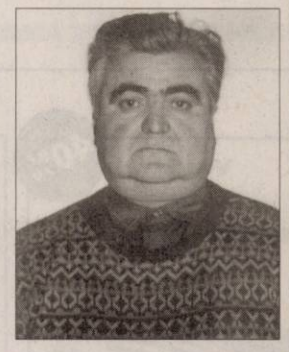

O amintire frumoasă pentru cei care l-au cunoscut şi o mare durere pentru cei care l-au pierdut. Acum de ziua numelui, noi îţi spunem Dumnezeu să te odihnească în pace dragul nostru

**MEMETEA PAVEL.**

**Familia**

Un moment de aducere aminte pentru

**PREDA PETRU,**

de ziua ta ne gândim cu drag la tine şi îţi dorim să te odihneşti în pace.

**Familia**

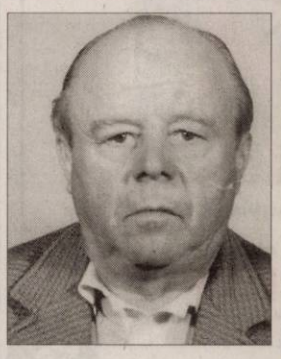

În această zi de sfântă sărbătoare când ar fi trebuit să-ţi spunem La mulţi ani! dragul nostru soţ, tată, socru, bunic şi străbunic

**BELE PETRU,**

mergem la tristul mormânt să-ţi punem o floare, aprindem o lumânare şi ne rugăm bunului Dumnezeu să-ţi dea odihnă veşnică. Te vom păstra mereu în sufletele noastre.

**Familia**

Dragul nostru

**IERNILA PAVEL,**

în loc de la mulţi ani, de ziua numelui tău, ţi-am pus un buchet de flori pe mormântul tău şi ne rugăm la bunul Dumnezeu să-ţi vegheze somnul etern pentru că ai fost un om minunat şi ai auvt un suflet bun. Te vom păstra mereu în sufletul nostru şi nu te vom uita niciodată. Au trecut 6 luni de când nu mai eşti printre noi. Parastasul de pomenire va avea loc sâmbătă, 2 iulie 2011, ora 16.30.

**Soţia Rodica, fiicele Cristina şi Simona, nepoata Paula-Alexandra şi ginerele Adrian**

O rugăciune, o lumânare aprinsă, un gând frumos de aducere aminte la împlinirea a 6 luni de când a plecat dintre noi

**IERNILĂ PAVEL.**

Bunul Dumnezeu să-l odihnească în pace!

**Nepotul Călin cu familia**

Îngerii în cer îţi cântă astăzi şi te sărbătoresc pe tine,

**PAVEL IERNILĂ**

iar noi, aici pe pământ, înălţăm cu pioşenie o rugăciune pentru odihna sufletului tău.

**Cuscrii: Filip Ionel, Floare, Dorel şi Daciana**

**Publicitate 0257-210.775**

Un gând pios, dragă aducere aminte pentru fratele, cumnatul, unchiul nostru drag

**IERNILĂ PAVEL,**

la 6 luni de când a plecat dintre noi. Dumnezeu să-l odihnească!

**Sora Saveta cu familia**

S-au scurs 4 ani de la decesul celei care a fost o soţie şi mamă iubitoare

**RELEA ERZSEBET (BETTY).**

Dumnezeu să o odihnească în pace!

**Soţul Nelu şi fiica Andreea Cristina cu familia**

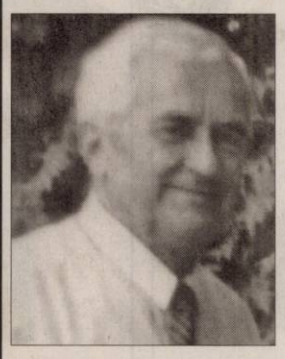

Dragul nostru soţ, tată şi bunic

**UNC PETRU,**

azi când ar trebui să te sărbătorim cu inimile îndurerate îţi punem o floare pe mormânt şi ne rugăm ca Bunul Dumnezeu să te ierte şi să te odihnească! Nu te vom uita niciodată!

**Familia**

Astăzi, când ar fi trebuit să-ţi urăm La Mulţi Ani, aducem la mormântul tău, toate amintirile noastre, alături de buchetele de flori, stropite cu lacrimi amare. Ne rugăm necontenit pentru odihna ta,

**BETEA PETRU,**

**din Şiria**

şi sperăm că de acolo dintre stele ne veghezi mereu, dându-ne putere să mergem mai departe fără tine. Dumnezeu să te aibe în paza Sa!

**Soţia Doina, fiica Doiniţa cu soţul Aurel şi copiii Rodica şi Aurel**

Deşi timpul se scurge nemilos, uitarea nu se va aşterne niciodată, la 2 ani de când a plecat dintre noi, cea care a fost soţie, mamă, soacră şi bunică

**MOCA FLORICA.**

Paşii ne îndreaptă la mormânt, unde ne plecăm fruntea, vărsăm lacrimi şi punem flori însoţite de lumânări aprinse. Nimeni şi nimic nu va putea şterge din inimile şi sufletele noastre, bunătatea, blândeţea, clipele frumoase petrecute împreună. Dumnezeu să te odihnească! Te vom iubi şi te vom plânge mereu!

**Familia veşnic îndurerată**

Au trecut 4 ani de la plecarea în veşnicie a bunei noastre mame şi bunici

**MARIA ACHIM.**

Timpul scurs nu a şters din memoria noastră dragostea cu care ne-a înconjurat. Odihneşte în pace cu îngerii!

**Familia**

**Anunţurile de deces se publică GRATUIT!**

25%

**SC TERAPEUTICA SA**

**Voucher**

Chirurgie laparoscopică de colecist

Preț clinică: ~~2000 lei~~
Stoc: 1 buc. Preț JURNAL : **1500 lei**

40%

**Voucher**

**Hotel Moneasa**

1 saptamana ( luni-duminica)
de relaxare cu masaj zilnic, piscine,
sala de fitness si mic dejun

Preț hotel 2 pers: ~~840 lei~~
Stoc: 2 buc. Preț JURNAL : **504 lei**

25%

Profesional Center

**Voucher**

Voucher pentru curs coafura

Stoc: 1 buc. Preț coafor: ~~1.500 lei~~
Preț JURNAL : **1.125 lei**

25%

**SC TERAPEUTICA SA**

**Voucher**

Chirurgie laparoscopică de hernie

Preț clinică: ~~2000 lei~~
Stoc: 1 buc. Preț JURNAL : **1500 lei**

25%

Profesional Center

**Voucher**

Voucher pentru curs cosmetica

Preț cosmetica: ~~1.500 lei~~
Stoc: 1 buc. Preț JURNAL : **1.125 lei**

25%

Profesional Center

**Voucher**

Voucher pentru curs manichiura-unghii false

Preț manichiură: ~~1000 lei~~
Stoc: 1 buc. Preț JURNAL : **750 lei**

25%

**SC TERAPEUTICA SA**

**Voucher**

Operatie cataractă +
consultație + cristaline

Stoc: 2 buc. Preț clinică: ~~2000 lei~~
Preț JURNAL : **: 1500 lei**

25%

**SC TERAPEUTICA SA**

**Voucher**

Implant MAMAR

Preț clinică: ~~8800 lei~~
Stoc: 1 buc. Preț JURNAL : **6600 lei**

40%

**Voucher**

**Hotel Moneasa**

5 zile ( luni-vineri) perfecte pentru un teambuil-
ding pe masura, paintball, biliar, piscine, sală de
conferință, masaj, fitness și mic dejun

Preț hotel 1 pers: ~~800 lei~~
Stoc: 5 buc. Preț JURNAL : **480 lei**

25%

PanoramicGym

**Voucher**

8 sedinte interval pana in ora 16

Preț salon: ~~108 lei~~
Stoc: 3 buc. Preț JURNAL : **81 lei**

25%

PanoramicGym

**Voucher**

8 sedinte interval full( pana la ora 23)

Preț salon: ~~185 lei~~
Stoc: 3 buc. Preț JURNAL : **138.75 lei**

25%

**Voucher**

KASTEL
Centru de Slăbire și Modelare corporală

1 sedinta ULTRALIPO ( liposuctie nechirurgicala)

Preț salon: ~~250 lei~~
Stoc: 3 buc. Preț JURNAL : **187.5 lei**

## REGULAMENT PE SCURT

### DE CE?

Pentru că cititorii noştri sunt cei mai importanţi şi dorim să le oferim avantaje!
Astfel ne-am propus să vă punem la dispoziţie oferte cu discounturi senzaţionale.
Urmăriţi în ediţiile cotidianului Jurnal Arădean ofertele noastre de top.

**Abonaţii la Jurnal Arădean au un discount suplimentar de 5% faţă de cel afişat.**

### CUM FUNCŢIONEAZĂ ?

Clienţii noştri îşi expun prin intermediul ziarului Jurnal Arădean ofertele speciale de care doar cititorii publicaţiei noastre pot beneficia.
Este foarte simplu : noi publicăm poza produsului, cu discountul aferent, clientul ne garantează un stoc minim, iar dumneavoastră trebuie doar să veniţi la sediul Jurnal Arădean, de pe Str. Poetului, nr. 1C, pavilion 36.
Aici trebuie să achitaţi contravaloarea obiectului (tariful Jurnal arădean, afişat la fiecare produs în parte).
**Aceste oferte sunt valabile trei săptămâni, în limita stocului disponibil.** Preţurile sunt exprimate în lei/ bucată şi conţin TVA.

De la noi primiţi un voucher pe care trebuie să îl prezentaţi atunci când ridicaţi produsul de la magazinul indicat.
Detalii: www.aradon.ro
Telefon: 0257/280.904
E-mail: timea.ujlaki@informmedia.ro;
loredana.paun@informmedia.ro;
olga.rotaru@informmedia.ro

***Primul venit este şi primul servit!***

www.aradon.ro - citește și
discută despre viața orașului tău

**GHENAU TRADE**

**Ferestre si usi din profile PVC cu sticla termopan**

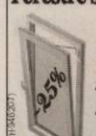


- 3 rate lunare fara comision
- plasa fixa antiinsecte gratis
- transport si montaj gratuit
- gama larga de nuante si modele

REHAU GU BKS GUARDIAN

ARAD : B-dul Aurel Vlaicu nr: 159
tel /fax : 0257-260 . 042
mobil: 0769 - 048 . 018; 0728 - 983 . 375

• **Vând casă** în Răpsig. Telefon 0727.755.012, 0720.890.460. 159578

• **Vând casă** în Sântana, cu etaj, curte mare, atelier 80 mp şi grădină mare. Tel. 0752.512.598. 126713

## CASE-ALTE JUDEŢE

• **Vând casă** în Batania. Preţ 11.000 Eur. Tel. 0747.119.837. 159632

## CASE DE VACANŢĂ-JUD ARAD

• **Vând casă** de vacanţă la 3 Insule, suprafaţă 651 mp, două construcţii în curte cu toate utilităţile, 0724.924.421. 184788

• **Vând casă** 4 camere, garaj în Battanya, deosebită. Tel. 0742.133.593. 182569

## CASE DE VACANŢĂ-ALTE JUDEŢE

• **ARIEŞENI, teren- construcţii** cabane-vacanţă, curent- electric, eventual cabană, ski, 0722- 257409. 177375

## SPAŢII COM-ARAD

**C.N. POŞTA ROMÂNĂ S.A**
**Centrul Regional Imobiliară Timişoara**
**Oficiul Judeţean de Reţea Poştală**
Închiriază spaţiu în localitatea:
Sânmartin-nr.373, S=121,91mp
Ofertele se depun la sediul Centrului Regional Imobiliară Timişoara, Bd. Revoluţiei 1989, nr.2, fax 0256/494340, până la data de 08.07.2011, ora 10.00.
Relaţii la telefon 0756.111.851.-Dl. Jurca.

• **Vând spaţiu** comercial la Atrium, 30 mp. Telefon 0746.013.832. 184524

• **Vând spaţiu** 135 mp în Micălaca zona 300, lângă Universitate. Preţ 59.000 Eur, 0720.276.455, 0749.337.580. 182472

• **Vând/Închiriez 263mp** spaţiu central-Vladimirescu, fostă fabrică termopan.Preţ f.bun, 0742.352.280. 23508

• **11.500- mp şoseaua- NĂDLAC,** FS mare, Proiect- HOTEL, utilităţi, 0722- 257409. 177205

## TERENURI LOCAL

• **Loc casa** colt, Mandruloc, 350mp, fs 16, 5900 euro. 0742579840 183125

• **Ocazie! Vând** teren 17.000 mp, situat în Arad, str. 6 Vânători (lângă Reprezentanţa Kia), front stradal 86 m, utilităţi, preţ 5 Euro/mp, negociabil. Telefon ☎0729.075.031. 185748

• **Vând teren** Prunului 750mp 13.5x51ml, 28.500 euro. 0722.606.527. 126757

• **Vând teren** agricol în Sânicolaul Mic, 0770.366.979, 0357/808732. 173788

• **Vând teren** pe colţ, în Gai, str. T. Corgheş 44, 720 mp, 90.000 euro, informaţii 0729.155.499. 132977

• **Vând teren** zona industrială Arad- Zădăreni aproape de sens giratoriu- centură, cu toate utilităţile, 9.000 mp, front DN, 144 ml, 0748.851.005. 184841

• **Vând vilă** zona UTA, construcţie nouă, str. Roşiori, 135.000 euro, tel. 0729.155.499. 132977

• **Vând 1ha** teren arabil extravilan, Sinicolaul Mic, poziţie foarte bună păşune în faţă. ☎0721.592.572. 184578

• **Vând 281** mp, în Gai, str. Manole 25, FS 16 ML, 50 euro/mp, tel. 0729.155.499. 132977

• **Vând 500** mp teren construcţii FS=10 ml, utilităţi, zona Aradul- Nou. Preţ negociabil. Tel. 0257/286158. 140102

• **Vând 774** mp teren situat în Grădişte, str. Verzuviu nr. 53, FS= 14 ml. Preţ 50.000 Eur. Tel. 0721.000.967. 159624

• **Vand teren** 900 mp Strada Milan Tabacovici 0756495707 921704

## TERENURI JUDEŢ

• **Vând loc** de casă Macea, central, telefon 0744.550.964. 179576

• **Vând loc** de casă în Bârzava. Tel. 0723.240.282. 179559

• **Vând loc** de casă, Vladimirescu, utilităţi incluse. Telefon 0742.140.457. 171724

• **Vând teren** 500 mp utilităţi în Vladimirescu 8500 euro, 0748.144.548. 175231

• **Vând 0,57** ha teren arabil în Nădab. Telefon 0752.260.861. 184520

• **Vând 1** hectar de teren agricol în Zimandul- Nou. Telefon 0749.464.218. 185158

• **Vând 575** mp teren intravilan, în Miniş, pe deal. Tel. 0723.550.038. 150189

## TERENURI ALTE JUDEŢE

• **Vând 25** ha pădure la Ocişor, jud. Hunedoara. Preţ 3.000 Eur/ha/negociabil. Telefon 0357/426541, 0771.569.872. 182971

## IMOBILE CHIRII

• **Închiriez (vând),** apartament 2 camere, Vlaicu. Tel 0723.447.510, 0728.364.164. 162558

• **Închiriez apartament** 2- 3 camere, garsonieră sau casă pentru muncitori, 0723.308.286. 73978

• **Închiriez apartament** 2 camere, tot confortul, zona Gării. Tel. 0727.798.269. 119647

• **Închiriez apartament** ultracentral 2 camere, bucătărie, baie, debara, mobilat, utilat. Telefon 0745.315.895. 145794

• **Închiriez apartament** 2 cam. zona Gării-Atrium, utilat, 190 euro, 0743700345. 168710

• **Închiriez apartament** 2 camere, Micălaca, 0746.174.540. 169138

• **Închiriez apartament** 2 camere, încălzire proprie, ultracentral. 100 euro nemobilat. ☎0722.875.922, 0753.479.589 174707

• **Închiriez apartament** 2 camere, Podgoria, mobilat, amenajat modern, 180 Eur. Tel. 0257/228411. 182471

• **Închiriez apartament** 3 camere, zona Lebăda, renovat, utilat, mobilat, 200 Euro+garanţie. Informaţii telefon 0741.013.037. 182622

• **Închiriez apartament** la casă Pârneava, vând frigider Indesit mare. 0748.461.333. 182821

• **Închiriez apartament** 1 cameră, central, mobilat, utilat, etaj I, tel. 0726.557.364. 182842

• **Închiriez apartament** 2 camere, mobilat, contorizat, zona Podgoria, telefon 0747.078.415. 184560

• **Închiriez apartament** 1 cameră, Uta, mobilat, utilat, 100 Euro/lunar.Telefon 0257/242461. 184581

• **Închiriez apartament** 2 camere, mobilat, total contorizat, UTA, 0744.804.269, 0723.467.248. 184822

• **Închiriez garsonieră** zona Uta, parter, nemobilată. Telefon 0771.955.935, 0771.830.559. 109491

• **Închiriez garsonieră** mobilată Vlaicu.Telefon 0744.589.976. 179439

• **Închiriez garsonieră** şi apartament 2 camere mobilate, utilate, 0751.382.017, 0257/380344. 182966

• **Închiriez/ofer garsonieră** confort 1, Micălaca, mobilată, utilată, 0741.243.637, 0357/802294. 182451

• **Dau în** chirie apartament 2 camere, mobilat şi amenajat, zona 300, 200 Eur, 0726.289.694. 184968

• **Dau în** chirie apartament 3 camere, mobilat (Tribunal), 250 Euro, 0726.289.694. 184971

## SPAŢII COM-ARAD

• **Închiriez depozit** 500mp, zona Uta.Preţ avantajos. Informaţii 0257/272676, 0741.017.019. 184705

• **Închiriez hală** 500mp Parc Ind. Uta, 0257/272676, 0741.017.019. 179445

• **Închiriez spaţiu** comercial 87 mp, B- dul Revoluţiei nr.4 (vis- a- vis de BRD), 0727.798.269. 119515

• **Închiriez spaţiu** comercial pe Meţianu, 25 mp, telefon 0744.844.127. 169652

• **Închiriez spaţiu** comercial (cu vitrină), Vlaicu- Brezoianu, 45 mp, 200 Eur, 0744.849.390. 182468

• **Închiriez spaţiu** comercial, Intim, 170 mp. Telefon 0722.227.450. 183145

• **Închiriez spaţiu** comercial, amenajat, 84 mp, str. Meţianu. Tel. 0744.121.964. 184580

• **Închiriez spaţiu** parter+ demisol, 200 mp, str. Andrei Şaguna, nr. 80. Telefon 0745.582.015. 176290

## SCHIMB LOCUINŢE-ARAD

• **Schimb Opel** Zafira- 2003, 7 locuri cu casă, maxim 35 km de Arad, ofer diferenţă la vedere. 0740.696.157. 182598

## OFERTE LOCURI DE MUNCĂ

• **Angajăm şoferi** pentru internaţional, dispecere. Telefon 0744.784.492. 179651

• **Angajăm şoferi** profesionişti cu experienţă, minim 2 ani, pentru comunitate. Telefon 0728.398.918. 168767

• **Angajăm brutari** cu experienţă. Telefon 0744.236.146. 182463

• **Angajăm femei** tinere la bucătărie pentru Fast Food.Telefon 0735.629.101. 184590

• **Angajăm mecanic** agricol şi ajutor magazioner mecanic. Telefon 0741.082.278. 159601

• **Angajăm personal** tehnic pentru instalare sisteme de alarmă. Informaţii: 0257/289.070. 184523

• **Angajăm vânzătoare** peste 35 ani, alimentara. Nu contează calificarea, 0357/436940. 167902

• **Angajăm vânzătoare pentru gheretă alimentară non- stop. Informaţii telefon 0724.046.575.** 182474

• **Angajăm: şofer** categ. C+E, draglinist şi fadromist. Telefon: 0731.678.080, 0257/212.093. 184853

• **Angajez şofer** camion cu experienţă în trafic internaţional. Tel. 0748.686.731. 179591

• **Angajez şofer** profesionist cu experienţă pentru transport marfă internaţional. 0730.565.718. 184645

• **Angajez şofer** profesionist, experienţă tir 7,5 tone, intern- internaţional, ☎0749.535.868. 184810

• **Angajez barmană** pentru bar în Grădişte. Telefon 0740.198.100. 169814

• **Angajez ospătari,** recepţioneri, telefon 0755.072.285. Relaţii între orele 9,00-14,00. 176188

• **Angajez tehnician** dentar. Telefon 0257/211131 între orele 9- 14 de luni- vineri. 182975

• **Bar Cartier** Micălaca angajează personal. Informaţii 0722.774.907. 179476

• **Brutărie angajăm** feliatori pâine, brutari şi patiseri, cu experienţă, 0744.875.054. 188186

• **Caut langoşereasă** cu experienţă, zona Gării, ofer salar atractiv. 0743.654.594. 184636

• **Depozit materiale** construcţii angajez şofer macara, vânzător domiciliu Pecica. 0745.778.123. 182553

• **Firmă de** construcţii angajez zugrav, zidar. Informaţii la telefon ☎0742.057.665. 182767

• **Firmă de** curăţenie:angajează fete şi băieţi pt. echipa mobilă.Informaţii 0257/270606. 183119

• **Pensiune angajează** cameristă şi ajutor bucătar. Informaţii 0747.110.234. 182932

• **S.C. angajează** bucătari, barmani şi ospătari. Informaţii: madalina@myphoenix.ro. Telefon 0723.800.439. 182927

• **S.C. angajează** confecţionere şi CTC-iste cu experienţă. Condiţii avantajoase. ☎0257/256.044. 169809

• **S.C. angajează:** sudor, lăcătuş, instalator, muncitori necalificaţi (şantier, înălţime, deplasare).0745.004.343. 174663

• **Societate comercială** angajează montatori subansamble. Informaţii telefon 0257/218661. 182946

• **Societate comercială** angajează spălător auto vulcanizator şi buldoexcavatorist. Telefon 0726.707.551. 184556

## PRESTĂRI SERVICII

• **A A** Acord garanţie repar maşini spălat automate, frigidere, domiciliul clientului, 0257/274600,0745.395.282. 162741

**AGRI TRANSPORT SRL**

Angajeaza: ***SOFER, permis categ.C***

Informatii tel. 0740107537

(H-185135)

Sunt **tămăduitoarea AIDA**

- prin puterile mele pot ghici prezentul şi viitorul.
- Prin harul meu **dezleg cununii**
- **Împac familii dezbinate, alung farmece şi blesteme de tot felul,**
- **Aduc pace şi linişte sufletească. Fac de sporul casei.**

Sunt Cristina din Arad, mulţumesc doamnei Aida că mi-a reîntregit familia.

*Locuiesc în Arad, apelaţi la tel. 0743 413 612*

(H-107000)

• **A A** Acord Garanţie 2 ani reparaţii maşini spălat,0744.241.398, 0357/401569,0257/259146. 162551

• **Executăm zidărie,** tencuieli, zugrăveli, rigips, renovări, izolaţii, acoperişuri, consolidări, 0740.696.157. 182592

• **Execut: renovări** case, zugrăveli, faţade izolate, construcţii diverse, acoperişuri, 0751.704.282. 179617

• **Reparaţii GPS,** resoftări. Telefon: 0740.907.797, 0357/405.672. 182981

## CONSTRUCŢII

• **Acasă balast,** nisip, sorturi, pământ, mreaniţă, 2- 5 MC, telefon 0741.972.216.130205

• **Aduc balast,** nisip, pământ, duc molozul, etc. 0745.036.969, 0722.389.480. 970052

• **Vând lemne** tăiate, întregi, deşeuri, rumeguş, nisip, balast, pământ 0742.900.530. 165604

• **Vând nisip,** balast, sort, mraniţă, pământ vegetal. Tel. 0743.320.930, 0720.512.478. 143189

## AUTO STRĂINE

• **Vând auto** W Bora, an 10/2004 Euro 4, benzină, stare impecabilă cu 35.000 km parcurşi reali, negru metalizat. Informaţii telefon 0724.924.421. 184795

• **Vând Renault** Laguna înmatriculat iunie 2010, stare f.bună, 2.750 euro/negociabil. ☎0756930649 169853

• **Vând VW** Passat 1,9 TDI, an fabricaţie 2006, fuul electric, unic proprietar, 117.000 km. Preţ 8.900 Eur. Tel. 0740.120.741, 0722.706.535. 179411

## ELECTRONIC PLUS

• **Vând maşini** de spălat automate, congelatoare, lăzi, combine frigorifice. Modele Noi.Import Germania, 0257/274600, 0745.395.282. 162831

• **VÂND ieftin electrocasnice second, lăzi, combine, maşini spălat haine, vase, uscătoare, televizoare, anvelope, vitrine comerciale. Rate angajaţilor, pensionarilor vârstă- boală, ☎0769.005.400.** 8694

## CALCULATOARE

• **Service calculatoare,** laptopuri, imprimante, monitoare, contracte întreţinere calculatoare,etc. Soluţii imediate +preţuri rezonabile! Telefon: 0740.907.797, 0357/405.672 182974

## TRACTOARE

• **Vând tractor** U650+plug străin, stare foarte bună, telefon 0740.617.191. 184612

## PIERDERI

• **Cosma Ion** pierdut Certificat conducător ADR nr. 3765412. Îl declar nul. 184847

• **Pierdut certificat** constatator nr. 12055 din 24.02.2009 eliberat de Registrul Comerţului Arad, pe numele Beschiu Eleonora, persoană fizică autorizată. Îl declară nul. 185104

• **SC PROMEDIA** ELECTRONICS SRL pierdut Bilet la Ordin Seria PIRB 3AB, nr.0017079.Îl declar nul. 184564

## ANIMALE-PĂSĂRI DOMESTICE

• **Vând cătel** Ciobănesc German vaccinat+-deparazitat, mascul, 0744.121.964. 184574

• **Vând capră** cu ieduţă, 3 litri lapte/zi, preţ negociabil, 0751.310.425. 182453

• **Vând capră** cu ieduţă. Telefon 0771.770.173. 182817

• **Vând grăsuni** 30- 35 kg/buc., rasă de carne, 0744.855.910. 182457

• **Vând purcei** 10 săptămâni, porci de 60 kg, 0745.974.892, 0742.598.532. 179604

• **Vând 15** familii albine, Ineu. Telefon 0740.950.671. 182931

• **Vând 4** vaci Holstein, recent fătate. Tel. 0748.627.386. 179569

## MAŞINI,UTILAJE,INSTALAŢII

• **Vând piese** buldozer S- 651, lanţuri, role, steluţe şprochet cabină şi buldozer S- 650, S+1500 şi piese, 0726.253.412. 113706

## DIVERSE

• **Cumpăr cositor,** nichel, argint, vaci şi porci graşi telefon 0741.134.368. 179490

• **Cumpăr fier,** cupru, alamă, argint, pene vechi/noi, viţei/vaci. 0741.435.116, 0746.404.475. 159589

• **Cumpăr mobilă** din lemn, fotolii, măsuţe, cărţi, vederi, argintărie tacâmuri şi alte obiecte vechi, candelabre, 0744.203.945. 184474

• **Cumpăr pene** vechi, noi, cupru alamă, fier baterii, preţ bun. 0741.689.068. 130278

• **Cumpăr pene** vechi, noi, fier vechi, caroserii, preţ convenabil. Informaţii ☎0745.983.893. 165581

• **Cumpăr vaci** de tăiat, pene, cupru, alamă, aluminiu, nichel, cositor, baterii, radiatoare, fier, pastile argint, plumb. 0748.912.117. 179490

• **Cumpăr vaci** de tăiat, pene, cupru, alamă, aluminiu, nichel, cositor, baterii, radiatoare, fier, pastile argint, plumb. 0748.762.586. 179490

• **Vând cântar** mecanic, 500 kg, Chişineu-Criş, 0742.972.364, 0752.920.732. 182621

• **Vând casă** veche, lângă Primăria- Vladimirescu, inventar apicol,rafturi, mese, scaune, tub $CO_2$, teren 730mp,Vladimirescu, 0742.352.280. 23513

• **Vând cazan** baie, stare foarte bună, telefon 0752.343.828. 184669

INFORM MEDIA

INFORM MEDIA, editorul cotidianelor Jurnal Arădean şi Arad Expres, parte a grupului multinaţional Inform Media, care îşi desfăşoară activitatea în domeniul presei locale tipărite

**CAUTĂ**

**Distribuitori de presă (în cutii poştale), pentru cartierul Micalaca şi zona Intim.**

**Cerinţe:**
Seriozitate;
Dinamism;
Conştiinciozitate.

**Se oferă:**
Salar atractiv;
Timp de lucru 2 ore.

**Informaţii suplimentare la telefon:0257/228.586 sau 0728.284.737, de luni până vineri între orele 09 şi 17.**

aradjob.ro

**CONVOCATOR**
**al sedintei Adunarii Generale Ordinare a Actionarilor**

Presedintele Consiliului de Administratie al S.C. "ICIM ARAD" S.A. ("Societatea"), cu sediul in Arad, CALEA 6 VANATORI nr. 55, jud. Arad, inregistrata la O.R.C. Arad sub nr. J02/722/1992, CUI RO1687442, in conformitate cu legislatia in vigoare si Actul constitutiv societatii, convoaca Adunarea Generala Ordinara a Actionarilor Societatii ("AGOA") pentru data de 01.08.2011, ora 12,00 la sediul Societatii.
Sedinta AGOA, la care au dreptul de a participa si vota persoanele inregistrate in Registrul Actionarilor la data de referinta 14.07.2011, va avea urmatoarea ordine de zi:

1. Revocarea dlui. Vizental Rudolf-Paul din functia de administrator al Societatii.
2. Numirea unui nou membru in consiliul de administratie al Societatii.

In caz de neintrunire a cvorumului necesar, a doua adunare se va tine la data de 02.08.2011, in acelasi loc la aceeasi ora si cu aceeasi ordine de zi.
Documentele si materialele informative referitoare la problemele inscrise pe ordinea de zi a adunarii generale pot fi consultate la sediul societatii din Arad, CALEA 6 VANATORI nr. 55, judetul Arad, sector 1, incepand cu data de 22.07.2011, intre orele 12:00 - 15:00, numai in zilele lucratoare.
Lista cuprinzand informatii cu privire la numele, localitatea de domiciliu si pregatirea profesionala a persoanelor propuse pentru functia de administrator se afla la dispozitia actionarilor, putand fi consultata si completata de acestia. Data limita pana la care se pot depune candidaturile pentru administrator este 21.07.2011.
Actionarii se vor prezenta la sediul societatii cu actul de identitate, pentru a semna lista de prezenta, in termenul si cu respectarea procedurilor prevazute de lege; actionarii se prezinta personal sau pot imputernici numai alti actionari sa-i reprezinte la adunare, cu procura speciala. Procurile vor fi depuse in original cu 48 de ore inainte de sedinta AGOA, sub sanctiunea pierderii exercitiului dreptului de vot in adunare.

**PRESEDINTELE CONSILIULUI DE ADMINISTRATIE**
**Turcu Denisa**

(H-185086)

AZOMA **SC AZOMA SA**

angajeaza **bucatar/bucatareasa**
cu experienta.
Informatii la tel. 0257/288.732 sau la sediul societatii: Arad,Str.Steagului nr.1

(H-179793)

**S.C. SIRE S.R.L.**
din Arad, Calea Zimandului F.N.
**angajează**
**OPERATORI ASAMBLARE CABLAJE - FEMEI**
Condiţii: minim 10 clase sau şcoală profesională.
***Informaţii suplimentare la telefon: 0257/218.748 sau la sediu.***

(H-169463)

INSOLVENCY SOLUTIONS

**Cabinet Individual de Insolvenţă**
**NIŢU ELISABETA VERONICA**
în calitate de lichidator judiciar ANUNŢĂ TOŢI CREDITORII
**SC FUTURE GLOBAL BC SRL**
cu sediul în Str. Cehov, Nr. 18, Jud. Arad, având cod fiscal RO 21931761, înmatriculată la Oficiul Registrului Comerţului de pe lângă Tribunalul Arad sub nr. J02/1135/2007 **că faţă de această societate a fost deschisă procedura insolventei prevăzută de Legea nr. 85/2006** prin Incheierea nr. 1109/20.06.2011, pronunţată de Tribunalul Arad în dosarul 2927/108/2011. Termenul limită pentru înregistrarea cererii de admitere a creantelor este data de **04.08.2011.**Termenul limită pentru verificarea creanţelor, întocmirea, afişarea şi comunicarea tabelului preliminar al creanţelor este data de **14.08.2011.** Termenul pentru definitivarea tabelului de creanţe este data de **26.08.2011**. Se notifică faptul că prima Adunare a creditorilor va avea loc la sediul lichidatorului judiciar în data de **31.08.2011**, ora **14.00**.
În termen de 10 zile de la primirea prezentei notificări, pentru motive întemeiate, creditorii pot face opoziţie la deschiderea procedurii.
*Informaţii suplimentare la tel. 0727-704.201, 0257-228.781 sau la sediul profesional al lichidatorului judiciar situat in Arad, str. Prapargescu, nr. 29, ap. 2, jud. Arad*

(H-184807)

**AI NEVOIE DE BANI? EXISTĂ ALTERNATIVĂ!**
**SOLUŢIA ESTE LA NOI!**
**2000 EU.....22 EU/LUNĂ**
**5000 EU.....56 EU/LUNĂ**
**10.000 EU.....112 EU/LUNĂ**
**WORLD INVEST HOLDING S.R.L.**
BDUL REVOLUŢIEI NR 24, ET 1, AP.12 ☎ 0357-411-415; 0772-221-204
ORAR : L-V: 9-18; S: 9-13
(H-142904)

Gi Group
YOUR JOB, OUR WORK
STAFFING
a Gi Group company

Gi Group angajeaza, pentru clientii sai din industria automotive:
**Operatori Productie si Confectionere**
Oferta: salariu fix, bonusuri, tichete masa, trasport
Pentru mai multe detalii si programari, sunati la: 0730.808.034. CV-urile pot fi trimise la adresa arad@gigroup.com.ro sau depuse la sediul nostru din incinta Camerei de Comert si Industrie Arad, str. Closca, nr. 5.
(H-179601)

**Publicitate:**
**0257/210.775; 0257/280.904**

# Cotaţi ca cei mai sexi vegetarieni

**LOS ANGELES.** Actorul Russell Brand are parte de o lună iunie de excepție, după ce, la doar zece zile de la invitația de a face parte din Academia americană de Film, acesta a primit și titlul de „Cel mai sexi actor vegetarian din lume" alături de actrița Kristen Wiig, conform starpulse.com. Russell Brand, vegetarian încă de la vârsta de 14 ani, i-a învins pe Joaquin Phoenix, Woody Harrelson și Prince, ajungând în vârful clasamentului rezervat sexului masculin. În topul rezervat femeilor, starul din „Bridesmaids", Kristen Wiig, se află în fruntea clasamentului, depășindu-le pe Natalie Portman, Olivia Wilde, Joy Bryant și Anne Hathaway.

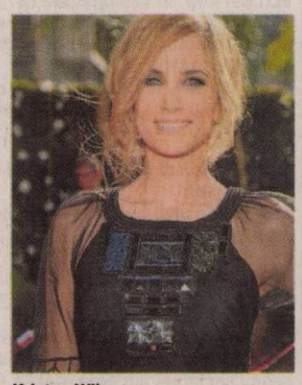

Kristen Wiig FOTO: FAN

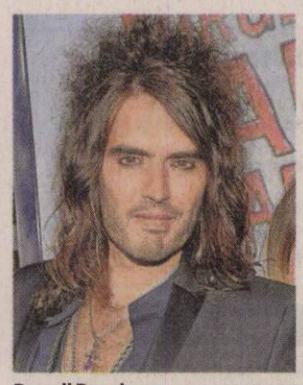

Russell Brand FOTO: FAN

Lista celebrităților vegetariene este alcătuită în fiecare an de cei de la PETA (People for the Ethical Treatment of Animals). PETA realizează acest top încă din anul 2001, când cântăreața Shania Twain a fost prima care a primit acest titlu.

**Sursa: Agerpres**

## Poşetă de 28.000 de euro

**LONDRA.** Una dintre poșetele favorite ale fostului premier britanic Margaret Thatcher, cea supranumită „doamna de fier", a fost vândută luni la licitație pentru suma de 25.000 de lire sterline (28.000 de euro), bani ce vor fi donați organizațiilor de binefacere pentru militari.

# Billy the Kid, la licitaţie

**DENVE.** Ultima fotografie autentică a legendarului personaj Billy the Kid (foto), unul dintre cei mai temuți pistolari din Vestul Sălbatic, a fost vândută la licitație, sâmbătă, la Denver, pentru suma de 2,3 milioane de dolari, conform yahoo.news. Fotografia de dimensiuni mici a fost achiziționată de colecționarul William Koch, un miliardar în vârstă de 71 de ani din Florida. Koch este celebru pentru colecția sa de artă și obiecte din Vestul Sălbatic. El este unul dintre copiii lui Fred C. Koch, cel care a înființat compania Koch Industries care activează în domeniul energiei. William Koch a anunțat că dorește să prezinte fotografia în mai multe muzee, iar apoi o va ține la reședința sa, alături de celelalte obiecte ale impresionantei sale colecții dedicate Vestului Sălbatic.

## Grevă „nouă" în Clumbia

**BOGOTA.** Sătule de indolența soților în fața nerespectării promisiunii autorităților, un grup de femei columbiene au adoptat o grevă a sexului. Această originală grevă a fost lansată de femeile din Barbacoas, care au anunțat că se vor abține de la îndatoririle conjugale cu soții ... până când va fi reparat drumul de acces spre localitatea lor. Prima întrebare ridicată de această originală grevă este, de ce trebuie să plătească bărbații pentru o măsură nerespectată de autoritățile locale? Dar participantele la grevă asigură că au recurs la ultima posibilitate, după ce au epuizat marșurile, protestele și petițiile publice. Acestea speră ca tovarășii lor de viață vor reacționa și vor cere să fie reparat singurul drum care comunică cu Junin.

**Sursa: Agerpres**

## Transformă fetele în băieţi

**NEW DELHI.** Doctorii din India practică operații de schimbare de sex, transformând fetele în băieți, la solicitarea a numeroase familii din India care încearcă să își îmbunătățească venitul, scrie The Telegraph. În momentul de față, în țară sunt cu șapte milioane mai mulți băieți decât fete în categoria de vârstă de sub șase ani. Băieții sunt preferați pentru capacitatea de muncă în folosul familiei. Guvernul statului Madhya Pradesh a deschis o anchetă.

**Sursa: Agerpres**

**BIANCA**

Este pasionată de modă, muzică şi îi place să se distreze.

www.aradon.ro
Mai multe poze cu Bianca

**ÎN COPAC**

Mama koala, Elle, își plimbă puiul pe nume Boonda prin grădina zoologică din Sydney, Australia FOTO: EPA

# „Happy Feet" a fost operat

**Pinguinul găsit pe o plajă neo-zeelandeză a fost operat de unul dintre cei mai buni chirurgi.**

„Happy Feet", examinat FOTO: EPA

**WELLINGTON.** Unul dintre cei mai buni chirurgi neo-zeelandezi l-a operat pe deja celebrul pinguin imperial găsit pe o plajă din vestul Noii Zeelande. Obișnuit să opereze oameni, chirurgul John Wyeth s-a dedicat luni, timp de două ore, operării pinguinului botezat deja „Happy Feet", a cărui stare a sănătății s-a deteriorat foarte mult în ultimele zile. Asistat de o echipă medicală de șase persoane, John Wyeth a operat o endoscopie pentru a îndepărta din tractul digestiv al păsării bucățile de lemn, pietricelele și nisipul ingerate. Operația a fost realizată cu ajutorul unei mici camere video ce a fost introdusă pe gâtul păsării. „A fost o experiență memorabilă", a comentat John Wyeth, șeful Departamentului de Gastroenterologie de la Spitalul din Wellington, fostul președinte al Societății neo-zeelandeze de Gastroenterologie. „Nu eram deloc familiarizat cu anatomia păsării... o procedură similară pe un pacient uman nu îmi ia mai mult de 10 minute", a mai adăugat el. Primul pinguin imperial găsit pe o plajă din Noua Zeelandă după mai bine de 44 de ani, Happy Feet a fost transportat de vineri la grădina zoologică din Wellington pentru a primi îngrijiri. Pinguinii mănâncă zăpadă pentru a-și astâmpăra setea, dar acest exemplar a înghițit nisip ud, încercând să-și coboare temperatura corpului și să se hidrateze.

# Expulzată din Myanmar

**YANGON.** Autoritățile din Myanmar au expulzat-o pe actrița hollywoodiană Michelle Yeoh, care joacă într-un viitor film rolul opozantei birmane Aung San Suu Kyi, a indicat ieri un responsabil local pentru imigrație citat de Reuters. Michelle Yeoh (48 ani), actriță de origine malayeziană care a jucat, între altele, în „Tomorrow Never Dies" (1997) și în „Tigru și dragon" (2000), a fost reținută la sosirea sa pe aeroportul internațional din Yangon, la 22 iunie, și a fost expulzată din țară cu următoarea cursă. „A fost expulzată în aceeași zi pentru că se află pe lista neagră", a menționat oficialul citat de Reuters. Yeoh a filmat scene din „The Lady" - cum este cunoscută Aung San Suu Kyi în Myanmar - în Marea Britanie, Franța și Thailanda. Filmul urmează să fie lansat în octombrie. Suu Kyi, laureată a Premiului Nobel pentru pace și o figură simbolică a luptei împotriva dictaturii militare din Myanmar, fosta Birmanie, s-a întâlnit cu Michelle Yeoh la locuința sa din Yangon în decembrie anul trecut, la trei săptămâni de la eliberarea sa după șapte ani de arest la domiciliu.

**Sursa: Agerpres**

Michelle Yeoh FOTO: FAN

# Producător pe Broadway

**NEW YORK.** Starul R&B Alicia Keys le calcă pe urme rapperilor Jay-Z și Will Smith în lumea producătorilor de pe Broadway.

Alicia Keys, interpreta unor hituri precum „Fallin" sau „A Woman's Worth", va contribui ca producător la punerea în scenă a piesei lui Lydia R. Diamond, 'Stick Fly', în această toamnă. Piesa este o comedie contemporană de maniere a cărei acțiune se desfășoară în jurul unei influente familii afro-americane ale cărei insecurități devin din ce în ce mai vizibile în timpul unei vacanțe la Martha's Vineyard. „Sunt pasionată de această piesă pentru că este foarte bine scrisă", a declarat Alicia.

**Sursa: Agerpres**

Alicia Keys FOTO: EPA

## Celulare în cutii de biscuiţi

**BERLIN.** O companie de produse chimice din Germania a precizat că membrii conducerii sale au început să-și țină telefoanele mobile în cutii pentru biscuiți în timpul întâlnirilor pentru a se proteja împotriva spionajului industrial. „Experții ne-au spus că telefoanele mobile sunt ascultate tot mai mult, chiar și atunci când sunt închise", a declarat Alexandra Boy, purtătoarea de cuvânt a companiei din Essen. „Măsura se aplică în special atunci când sunt discutate chestiuni sensibile, în cea mai mare parte legate de cercetare și dezvoltare", a spus ea. Cutiile pentru biscuți au așanumitul „efect Faraday", care blochează radiațiile electromagnetice. **Sursa: Agerpres**

FONDAT 1989, APARE LA ARAD, TEL. 0257/281.802, E-MAIL: REDACTIA.JURNALARADEAN@INFORMMEDIA.RO; PUBLICITATE.JURNALARADEAN@INFORMMEDIA.RO

**Roli Nagy, optimism „nebunatic" la UTA**
PAGINA 9

# JURNAL ARĂDEAN

Pătrunjelul combate tumorile mamare
PAGINA 11

**JOI**
**30 IUNIE 2011**
ANUL XXIII, NR. 6348
**16 PAGINI - 1,2 LEI**

**26°** Temperaturile se vor situa între 16 şi 26 grade. Vântul va sufla cu 14 km/h

DIMINEAŢA | AMIAZA | SEARA

# Stau prost cu Sănătatea

**Trei notari se află în topul principalilor debitori la fondul naţional unic de asigurări de sănătate.**

**ARAD.** 3.020.762 lei - aceasta este valoarea totală a datoriei principalilor debitori la fondul naţional unic de asigurări sociale de sănătate (FNUASS). Vorbim de liber-profesioniştii arădeni care au „uitat" să achite contribuţia de 5,5% la Sănătate, la aceasta adăugându-se, de-a lungul timpului, o serie de majorări şi penalităţi calculate la zi. Primii 100 de debitori aveau, la 31 mai 2011, un sold de 1.586.950 de lei (din care, în perioada 1-28 iunie, s-au încasat 68.442 lei). Pe primele trei locuri în topul datornicilor se află trei notari. Lider detaşat este Năstase Savin, cu un debit de nu mai puţin de 213.027 lei (peste două miliarde de lei vechi)! În urma sa se află Maria Benceu, din Lipova (cu datorii de 134.332 lei) şi Ileana Butar din Chişineu Criş (cu un debit de 124.545 lei). Locul patru în topul datornicilor îi revine contabilului Ovidiu Radu, a cărui datorie la FNUASS se ridică la 70.030 lei. Poziţia a cincea este ocupată de un antrenor de fotbal: Daniel-Mircea Ţapoş, cu o datorie de 69.656 lei. Pentru a recupera banii datoraţi de liber-profesionişti, Casa de Asigurări de Sănătate din Arad a dispus măsuri de executare silită. S-au făcut popriri la disponibilităţi băneşti şi s-au aplicat sechestre asupra bunurilor mobile şi imobile. /P.5



**PICHETARE**

## Comitetul pentru Salvarea Judeţului Arad, cu reprezentanţii în stradă

Zeci de protestatari au pichetat ieri sediul Consiliului Judeţean Arad, solicitând administraţiei să ia în discuţie organizarea unui Referendum prin care arădenii să fie întrebaţi dacă sunt sau nu (de acord) cu desfiinţarea judeţului. Protestatarii au participat, mai apoi, la şedinţa Consiliului Judeţean. /P.3

FOTO:VALENTIN GORAN

La Finanţe se fac reduceri FOTO:JA

## Fiscul dă afară 25 de oameni

**ARAD.** Reorganizarea Direcţiei Generale a Finanţelor Publice va face ca 25 de angajaţi să rămână fără loc de muncă. Mai mult, alte peste 60 de posturi vacante au fost eliminate definitiv din organigramă. /P.12

## Bilete de odihnă pentru bugetari

**ARAD.** Dacă anul trecut au fost blocate, iar până în 2010 se repartizau prin Direcţia Muncii, din acest an biletele de odihnă pentru bugetari se distribuie de Casa Judeţeană de Pensii. Conducerea instituţiei îi invită la discuţii pe liderii sindicali. /P.4

Imediat după impact FOTO: V.O.

## Un accident a blocat DN7

**ARAD.** Două basculante şi un TIR s-au ciocnit ieri dimineaţă pe DN 7, la ieşirea din Arad spre Nădlac. Şoferul uneia dintre basculante a fost transportat în comă la spital. Circulaţia rutieră a fost blocată timp de o oră. /P.8

# Liber la circulaţie pe centura Aradului

**Centura a fost redeschisă după şase zile de lucrări, deşi conform drumarilor era planificat să stea închisă o lună.**

**ARAD.** Veşti bune pentru şoferii care aleg centura Aradului. Aceasta a stat închisă pe o porţiune doar în şase zile, deşi anunţul oficial al Companiei Naţionale de Autostrăzi şi Drumuri Naţionale vorbea de închiderea acestui tronson o lună.

Mai optimiste decât cele de la Bucureşti, autorităţile locale au calculat că problemele create de devierea traficului de pe centura de nord-vest a Aradului vor dura două săptămâni, cât aceasta va sta închisă. Ieri însă, după şase zile de la închiderea acestui tronson, centura a fost redată circulaţiei.

Nebunia din Vlaicu, creată de devierea traficului de aici, a durat, efectiv, doar trei zile - de luni până miercuri. Cum de a fost posibil aşa ceva în Arad? Muncitorii care urmau să execute subtraversarea pentru canalizare au lucrat în Gai la intersecţia cu centura, potrivit spuselor primarului Gheorghe Falcă, 24 de ore din 24. Semn că şi aşa se poate. /P.8

Au mai trecut de o probă FOTO:JA

## Eliminaţi din bacalaureat

**ARAD.** Zece elevi au fost scoşi ieri din sălile de examen la cea de a doua probă scrisă a bacalureatului după ce au fost prinşi copiind sau cu telefoanele mobile asupra lor. Până acum 12 elevi au părăsit bacalaureatul şi singura lor şansă de a-l repeta va fi în sesiunea din septembrie 2012. /P.12

## Salt de la etajul IV al spitalului

**ARAD.** Un bărbat de 68 de ani a murit marţi noaptea, după ce s-a aruncat de la etajul IV al Spitalului Judeţean Arad, de la geamul de la baie. Acesta era internat în spital din data de 21 iunie, dar starea lui de sănătate nu părea a fi fost foarte gravă. /P.8

## Prognoze bune, rezultate modeste

**ARAD.** Agenţia Judeţeană pentru Ocuparea Forţei de Muncă Arad a sperat ca peste 3.400 de locuri de muncă să fie ocupate în primele cinci luni ale acestui an. Realitatea a dovedit că doar 1.510 au putut fi ocupate. /P.5

Se mai pot salva studenţii? FOTO:A.H.

## Încurcături la CSU Arad

**ARAD.** Deşi retrogradată, CSU „Vasile Goldiş" Arad ar putea primi acceptul FRF pentru a evolua în liga a doua. Problema este alta: sponsorul principal nu prea mai pare dispus să finanţeze activitatea echipei. /P.9

**COMERCIAL**

**Evoluţia investiţiilor în centrele comerciale.**

Grafica: Jurnal arădean sursa: Capital

e-mail: info@universulverde.ro;
www.universulverde.ro
Arad, Str. Pădurii nr. 24, (Piaţa Obor),
Tel: 0257 270 090, 0357 408 344,
Fax: 0357 408 345

SC UNIVERSUL VERDE SRL

- Realizăm şi întreţinem spaţii verzi
- Montăm gazon rulat
- Realizăm sisteme de irigaţie
- Punem la dispoziţie toată gama de arbori şi arbuşti ornamentali

(H-962777)

**PREMIERE**

Cei mai norocoşi abonaţi ai Jurnalului arădean au fost premiaţi, ieri, pentru fidelitatea lor. Ne-au împărtăşit bucuria câştigului, dar ne-au transmis câte ceva şi din plăcerea cu care citesc, zi de zi, ziarul preferat. Şi ne-au mărturisit că timpul liber le-ar curge mai greu fără Jurnal arădean. /P.5

FOTO: MARGARETA SZEGŐ

## REMEMBER: 30 IUNIE

**1470** S-a născut Regele Charles al VIII-lea al Franţei (d. 1498)

**1844** S-a născut George Bengescu-Dabija, poet şi dramaturg. (d. 1916)

**1909** S-a născut Jean Rânzescu, regizor

**1909** S-a născut Paul Constantinescu, compozitor român (d. 1963)

**1911** S-a născut Czeslaw Mitosz, scriitor de origine poloneză (d. 2004)

**1919** A murit John William Strutt Rayleigh, fizician englez (n. 1842)

**1934** A avut loc, în Germania, masacrul cunoscut ca „Noaptea cuţitelor lungi"

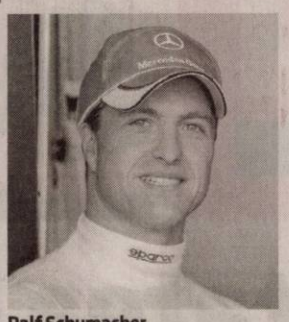

**Ralf Schumacher**

**1966** S-a născut Mike Tyson, boxer american, cel mai tânăr campion al lumii la categoria grea

**1975** S-a născut Ralf Schumacher, pilot german de Formula 1

## COMENZI TAXI

**ALFA PLUS** 949; 349.349
**TAXI ALFA** 945; 22.88.88; 25.25.26; 0723-200.301; 0745-50.60.70
**TAXI ARAD** 940; 0722-755.440;

## AU PLECAT DINTRE NOI

Târsală Alexandru (1938), Vecerdea Maria Gabi (1945), Tase Ana (1946), Maghici Floriţă (1944), Gui Ioan (1958), Heindrich Iosif (1942).

## TELEFOANE UTILE

☎INFORMAŢII TELEFONICE: 118.932; ROBOT: 1958; ☎APEL UNIC DE URGENŢĂ (SALVARE, POLIŢIE; Pompieri): 112; ☎PRIMARIA MUNICIPIULUI ARAD: Program de relaţii cu publicul (camera 5) luni-vineri între orele 8-20. Tel.: 0257/284.744; tel. centrala: 0257/281.850; ☎S.C. E.ON GAZ ROMÂNIA - Sucursala Arad - Dispecerat şi intervenţie telefon:0357/403.321;☎ DERANJAMENTE CURENT ELECTRIC: 0257/929;☎ INFORMAŢII CFR: 0257/231.777; ☎PROTECŢIA CONSUMATORULUI: B-dul Revoluţiei, nr. 50. Telefon: 0257/257.049; ☎GOSPODĂRIREA COMUNALĂ ARAD S.A.: 0257/270.352; 0729-009.033; 0257/270.352; ☎POLIŢIA DE FRONTIERĂ: 1959; ☎SC CET (Dispecerat şi intervenţie termoficare): 0357/412.244; 0257/ 231.367; 0357/412.233; ☎POLIŢIA LOCALĂ: 0257/939.

## SUDOKU

GRATUIT ANUMIC

**REGULI:** În fiecare bloc sunt câteva cifre între 1 şi 9, stabilite dinainte. Acestea trebuie completate cu cifrele lipsă, în aşa fel încât fiecare număr să figureze o singură dată. De asemenea, cifrele de la 1 la 9 trebuie să figureze o singură dată atât pe rândurile orizontale cât şi pe coloanele verticale ale celor nouă blocuri luate împreună.

ÎNCEPĂTORI

| | | | | | | | | |
|---|---|---|---|---|---|---|---|---|
| 3 | 7 | 8 | | | | | 4 | 9 |
| | | | 3 | 8 | | | 6 | |
| | | | | | 1 | | | |
| | 9 | 1 | | | | 8 | | |
| | | | 6 | | 4 | | | |
| | | 6 | | | | 5 | 2 | |
| | | | 4 | | | | | |
| | 5 | | | 7 | 2 | | | |
| 2 | 8 | | | | | 4 | 9 | 1 |

AVANSAŢI

| | | | | | | | | |
|---|---|---|---|---|---|---|---|---|
| 7 | 5 | | | | 6 | | | 2 |
| 3 | | | 7 | | 1 | | | |
| | | | | | 8 | 6 | 4 | |
| | 1 | | 2 | | | 7 | | 8 |
| | | | | 8 | | 9 | 5 | |
| 6 | 8 | 5 | | | | | | |
| | | 3 | 4 | 9 | | | | |
| | | 4 | | 1 | | | 7 | 5 |
| 1 | | | 8 | | | | 9 | |

Soluţiile jocurilor din numărul precedent:

ÎNCEPĂTORI

| | | | | | | | | |
|---|---|---|---|---|---|---|---|---|
| 6 | 5 | 8 | 4 | 1 | 9 | 7 | 3 | 2 |
| 2 | 9 | 7 | 5 | 8 | 3 | 6 | 1 | 4 |
| 3 | 4 | 1 | 6 | 7 | 2 | 9 | 5 | 8 |
| 1 | 8 | 9 | 7 | 3 | 6 | 4 | 2 | 5 |
| 7 | 6 | 5 | 2 | 4 | 1 | 8 | 9 | 3 |
| 4 | 3 | 2 | 8 | 9 | 5 | 1 | 6 | 7 |
| 8 | 1 | 6 | 3 | 5 | 7 | 2 | 4 | 9 |
| 5 | 2 | 4 | 9 | 6 | 8 | 3 | 7 | 1 |
| 9 | 7 | 3 | 1 | 2 | 4 | 5 | 8 | 6 |

AVANSAŢI

| | | | | | | | | |
|---|---|---|---|---|---|---|---|---|
| 4 | 8 | 3 | 6 | 9 | 1 | 5 | 7 | 2 |
| 6 | 7 | 2 | 5 | 4 | 8 | 1 | 3 | 9 |
| 5 | 9 | 1 | 2 | 7 | 3 | 6 | 8 | 4 |
| 3 | 4 | 6 | 8 | 2 | 9 | 7 | 1 | 5 |
| 2 | 5 | 8 | 1 | 6 | 7 | 4 | 9 | 3 |
| 9 | 1 | 7 | 3 | 5 | 4 | 2 | 6 | 8 |
| 1 | 6 | 9 | 4 | 3 | 5 | 8 | 2 | 7 |
| 7 | 2 | 4 | 9 | 8 | 6 | 3 | 5 | 1 |
| 8 | 3 | 5 | 7 | 1 | 2 | 9 | 4 | 6 |

# UNDE MERGEM în Arad

## CINEMA

**DACIA** Tanti (România), ora 14:00, 17:00; 20

**CINEMA CITY**
Apă pentru elefanţi, orele 16:20, 19:00, 21:40
Domnişoare de onoare, orele 16:10, 21:00
Furios şi iute în viteza a 5-a: Jaful de la Rio, orele 15:00, 17:50, 20:40
Iubit de împrumut, orele 14:00, 18:50
Kung Fu Panda 2 - 3D dublat, orele14:30, 17:10, 18:30
Kung Fu Panda 2 – 3D, orele 20:30, 22:30
Marea Mahmureală 2, orele 13:50, 16:00, 18:10, 20:20, 22:40
Marea Mahmureală 2 – digital, orele 13:10, 15:20, 17:30, 19:40, 21:50
Pinguinii d-lui Popper -digital, orele 14.00, 16.00, 18.00, 20.00, 22.00.
Piraţii din Caraibe: Pe ape şi mai tulburi 3D, orele 13:40, 14:40, 16:20, 17:20, 19:10, 20:10, 22:00
Rio 3D, ora 13:10
Thor 3D, ora 19:10
Ursul, ora 14:10
X-Men: Cei Dintâi, orele 14:10, 16:50, 19:30, 22:10

## EXPOZIŢII

**GALERIILE DE ARTĂ „DELTA":** „Sculptura azi. 4 discursuri" (9-17)
**GALERIA DE ARTĂ „ALFA"** (B-dul Revoluţiei, nr. 90): „Târg de artă, Arad 2011" (9-17)
**SALA CLIO** (str. Horea, nr. 8):Expoziţie de pictură a artistului Karl Robert Perko(9-17)
**COMPLEXUL MUZEAL ARAD** (Palatul Cultural, Piaţa G. Enescu 1): Expoziţie de reptile vii, deschisă în cadrul Secţiei Ştiinţele Naturii (orele 9-17)
**MUZEUL DE ARTĂ ARAD** (str. Gh. Popa 2-4, et. II - Sala Ovidiu Maitec): Expoziţia "RĂSCRUCI" a artiştilor vizuali Mihail Trifan şi Silviu Barsanu (9-17).
**MUZEUL DE ARTĂ ARAD** (str. Gh. Popa 2-4, et. II): Expoziţia de etnografie „Ouă de Paşti din Bucovina" (9-17)
**GALERIA TAKACS** (str. Lucian Blaga): „Lumină şi culoare" de Flory Takacs (9-17)
**GALERIILE „TURNUL DE APĂ":** Expoziţia de fotografie „Perpetuum efemer" , Rely Tarniceri (9-17)

## PIEŢE, TÂRGURI

Astăzi este zi de piaţă agroalimentară la Curtici, Sebiş, Bata, Cermei, Zădăreni, Ghioroc, Săvârşin, Secusigiu, Sântana, Târnova, Zăbrani, Zerind. Tot astăzi au loc târguri săptămânale la Curtici, Sebiş, Cermei, Săvârşin, Secusigiu, Zerind.

## HOROSCOP

**BERBECUL** (III.21.-IV.20.)
S-ar putea să suferiţi pierderi financiare ca urmare a eşecului unei afaceri în care v-aţi pus mari speranţe. Relaţiile cu partenerii de afaceri sunt tensionate.

**GEMENII** (V.21.-VI.21.)
Întâmpinaţi mai multe obstacole şi aveţi impresia că vă irosiţi energia, ceea ce vă creează o stare de nervozitate. Cei din jur vă înţeleg şi încearcă să vă ajute.

**LEUL** (VII.23.-VIII.23.)
Un prieten nu îşi respectă promisiunea. Nu are rost să vă enervaţi, mai ales că întârzierea s-ar putea să aibă cauze obiective.

**BALANŢA** (IX.24.-X.23.)
Aveţi de gând să vă asumaţi prea multe responsabilităţi şi s-ar putea să nu le faceţi faţă singur. Nu este o zi bună pentru afaceri.

**SĂGETĂTORUL** (XI.23.-XII.21.)
Vă dedicaţi unor activităţi intelectuale, cu riscul de a vă îndepărta de prieteni, dar satisfacţia morală este deosebită. Reuşiţi să rezolvaţi problemele familiei.

**VĂRSĂTORUL** (I.21.-II.20.)
Dimineaţa s-ar putea să fiţi indispus din cauza unor mici probleme de sănătate şi să deveniţi mai puţin sociabil. Vă sfătuim să nu refuzaţi comunicarea cu prietenii şi cu partenerul de viaţă.

**TAURUL** (IV.21.-V.20.)
Deveniţi irascibil din cauza problemelor financiare. Dacă nu vă temperaţi nervozitatea, riscaţi să jigniţi un prieten. Nu este o zi bună pentru a susţine examene.

**RACUL** (VI.22.-VII.22.)
Aveţi tendinţa de a reacţiona impulsiv şi riscaţi să vă îndepărtaţi partenerii de afaceri şi prietenii. Ar fi bine să daţi dovadă de mai multă diplomaţie.

**FECIOARA** (VIII.24.-IX.23.)
Astăzi nu este indicat să vă ocupaţi de probleme care necesită mult tact. Relaţiile cu partenerul de viaţă sunt foarte bune, iar cu sănătatea nu aveţi probleme.

**SCORPIONUL** (X.24.-XI.22.)
În prima parte a zilei este posibil să aveţi dificultăţi de comunicare, ce vă pot afecta relaţiile sociale şi sentimentale.

**CAPRICORNUL** (XII.22.-I.20.)
Resimţiţi o stare de inhibiţie care vă împiedică să vă exprimaţi clar. Este indicat să amânaţi întâlnirile programate pentru azi.

**PEŞTII** (II.21.-III.20.)
Nu este o zi favorabilă călătoriilor în interes de afaceri. Şansele de a obţine câştiguri financiare sunt mici. Relaţiile sentimentale pot fi excelente, dacă acordaţi mai multă atenţie partenerului.

# „Jurnal arădean" vă ascultă

**Între orele 11 - 13, la telefonul 0257.280943, redactorul nostru vă stă la dispoziţie.**

**ARAD.** Domnul **C.I.**, domiciliat pe Câmpul Liniştii, are o mare nemulţumire. „La noi pe stradă, o serie de persoane sau societăţi comerciale figurează cu având aceeaşi adresă: Câmpul Liniştii 1. Nu există o numerotare precum în alte locuri, aşa cum ar fi normal să se întâmple. Prin urmare, în cutia mea poştală se introduc lucruri ce nu îmi aparţin, respectiv corespondenţa altora. Am sesizat problema şi în trecut, totuşi ea nu a fost rezolvată. Chiar nu se poate face nimic pentru reglementarea situaţiei?", relatează interlocutorul nostru.

Îi răspundem Domnului **I. Dănilă** din Arad, care doreşte să afle numărul de telefon al Casei Judeţene de Pensii. Puteţi contacta instituţia apelând unul din următoarele numere de telefon: 0257.281345 şi 0257.281320.

În legătură cu solicitarea Domnului **Ion Hălmăgean** din Arad, îl informăm, şi pe această cale, că numele titularului anunţului este confidenţial. Datele cu pricina se pot face publice doar în cazuri speciale, prevăzute prin lege. **JA-A.H.**

## CURS VALUTAR

| DENUMIREA VALUTEI | BNR | BCR | | BRD | | Intesa Sanpaolo Bank | | Banca Românească | | MKB Nextbank | | Alpha Bank | | Casa de schimb LUXOR | |
|---|---|---|---|---|---|---|---|---|---|---|---|---|---|---|---|
| | | C | V | C | V | C | V | C | V | C | V | C | V | C | V |
| Euro | 4,21 | 4,15 | 4,25 | 4,13 | 4,28 | 4,17 | 4,24 | 4,18 | 4,23 | 4,17 | 4,25 | 4,17 | 4,25 | 4,18 | 4,22 |
| Dolar SUA | 2,92 | 2,87 | 3,01 | 2,86 | 2,99 | 2,90 | 2,95 | 2,89 | 2,94 | 2,87 | 2,98 | 2,88 | 2,97 | 2,93 | 2,98 |
| Forint | 0,157 | 0,0151 | 0,0162 | 0,0146 | 0,0163 | 0,0145 | 0,0165 | - | - | - | - | - | - | 0,0157 | 0,0159 |
| Gram aur | 141 | | | | | | | | | | | | | | |

# Vremea

Joi, 30 iunie

www.aradon.ro

**16°** LA ORA 6 — Temperatura va fi între 16-19 grade. Vântul va sufla cu 14 km/h, dinspre NNV

**24°** LA ORA 18 — Temperatura va fi între 17-24 grade. Vântul va sufla cu 11 km/h, dinspre V

## ZIUA PRECEDENTĂ

| | | | |
|---|---|---|---|
| Arad | 27°C | Umiditate: | 62% |
| Lipova | 27°C | Presiune: | 757mmHG |
| Chişineu- Criş | 27°C | Precipitaţii: | 70 % |
| Săvârşin | 27°C | Vânt: | 14 km/h |
| Sebiş | 27°C | Direcţie vânt: | NNV |

## SOARELE

Răsare: 05:46
Apune: 21:31

## AZI

Temperaturile se vor situa între 16 şi 26 grade. Vântul va sufla cu 14 km/h, dinspre NNV.

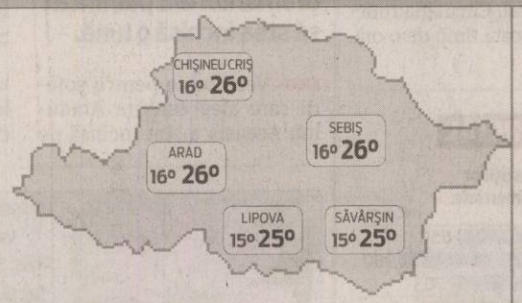


## FAZELE LUNII

02. 06. · 9. 06. · 15. 06. · 23. 06.

| JOI | VINERI | SÂMBĂTĂ | DUMINICĂ |
|---|---|---|---|
| 16° 26° | 11° 21° | 9° 19° | 9° 23° |
| ploaie | ploaie | ploaie | parţial noros |

## CALENDAR

**Biserica ortodoxă:** Soborul celor 12 Sf. Ap.; .†) Sf. Ier. Ghelasie de la Râmeţ
**Biserica greco-catolică:** Serbarea celor 12 Apostoli.
**Biserica romano-catolică:** Primii Sfinţi Martiri din Roma

## PROGNOZĂ PENTRU TREI ZILE

Temperaturile minime vor fi cuprinse între 9 şi 16 grade, iar cele maxime între 19 şi 26 grade.

Temp.minime: 9 la 16° C
Temp.maxime: 19 la 26° C

JURNAL ARĂDEAN
Str. Poetului nr. 1C, Arad
BRAT Auditat de BRAT
Reclamaţii difuzare: 0257/ 228586

**Director editor:** Mircea Ţîşcă (8472)
Secretariat: 0257.281802 (centrala), fax - 0257.280655
Şef departament difuzare: Carmen Csordas
Marea publicitate: 0257.280904 (int. 8488); Mica publicitate: 0257.210775
Tiparul executat la: SC Inform Media SRL, Calea Torontalului, DN 6, km 5,7, Timişoara

**Redactor şef: Adriana Barbu (8410)** Responsabil de număr: Adrian Hărţău
Secretar general de redacţie: Gabriela Groza (8417) **Departamente: Eveniment:** Simona Butaru (8412), Monica Ardelean (8446), Alin Gherasim, **Politic:** Tristan Mihuţa (8431), Simion Todoca (8425); **Economic:** Andreea Pintea (8419), Margareta Szegö (8435); **Cultură, Învăţământ:** Vasile Filip (8428); **Social:** Diana Duţu (8429); **Sport:** Daniel Scridon (8427), Adrian Hărţău (8433), Leo Sfăra (8434);
Tehnoredactare: Ghizela Şerban, Ramona Vidulescu
REDACŢIE : tel. 0257.281802 (centrala); fax 0257.280655 (int. 8490), 0257.281797 (int.8489); e-mail:redactia.jurnalaradean@informmedia. ro, adevaruldearad@informmedia.ro, publicitate.jurnalaradean@informmedia.ro, publicitate.adevarul@informmedia.ro

# Regionalizarea a scindat Consiliul Judeţean

**Şedinţă CJA cu public, cu pancarte şi replici dure pe tema organizării unui referendum privind desfiinţarea judeţului.**

**ARAD.** Şedinţă cu surprize, ieri, la Consiliul Judeţean. Participanţii la pichetarea sediului instituţiei - organizată de Comitetul pentru Salvarea Judeţului - au intrat, pentru câteva minute, la şedinţa Consiliului Judeţean pentru a-i susţine pe aleşii opoziţiei în cererea lor de a se supune la vot proiectul de organizare a unui referendum. Şedinţa a fost, pentru minute bune, teatrul încrâncenării dintre reprezentanţii Puterii şi cei ai Opoziţiei. S-au dat replici acide, s-au făcut comentarii politice, publicul şi-a făcut simţită prezenţa prin aplauze, huiduieli şi pancarte, totul finalizându-se cu plecarea din şedinţa de Consiliu a consilierilor partidelor din Opoziţie. Din acel moment, toate celelalte aproape 20 de proiecte de hotărâre rămase de dezbătut au fost aprobate în unanimitate, în doar câteva minute.

Protestatarii au cerut referendum pe tema desfiinţării judeţului FOTO: V.G.

### Cu pancarte, în tăcere

Circa 30-40 de protestatari, cu pancarte inscripţionate cu: „Noi vom fi Arad şi după alegeri", „Vrem respect, vrem referendum", majoritatea îmbrăcaţi cu tricouri albe pe care stătea scris „Nu desfiinţaţi judeţul Arad", au pichetat sediul CJA. Participanţii la acţiune - un protest liniştit, fără scandări - au fost reprezentanţi ai unor asociaţii civice, sindicate şi partide din opoziţie, care au format recent Comitetul pentru Salvarea Judeţului Arad. Protestatarii au susţinut astfel organizarea unui referendum pe tema regionalizării. „Readucem aminte că este vorba despre intenţia de desfiinţare a judeţului Arad. Chiar dacă este amânată, potenţialul periculos rămâne. Tragem un semnal de alarmă aleşilor judeţeni că servesc judeţul, nu partidul", a subliniat în faţa sediului CJA, Claudiu Cristea, preşedintele Mişcării Arădene. „Sunt dezamăgit de faptul că proiectul de hotărâre, semnat de o treime din consilierii judeţeni, nu a fost inclus pe ordinea de zi a şedinţei de astăzi. De aceea mă aflu aici, alături de cei din Comitetul pentru Salvarea Judeţului Arad, comitet din care face parte şi PNL Arad, să le arătăm celor care doresc desfiinţarea judeţului că nu vor putea face acest lucru", a precizat, tot acolo, Ioan Cristina, preşedintele PNL Arad.

> Este de datoria noastră să oferim un element de certitudine: părerea arădenilor
> COSMIN GALU

### Contre dure în şedinţă

Participanţii la protest au intrat, mai apoi, la şedinţa CJA. Aici, s-a declanşat un adevărat scandal între opoziţie şi putere. Pigmentat uneori cu aplauze din public. Nicolae Ioţcu le-a cerut să nu perturbe şedinţa: „Ca judeţul să meargă înainte, trebuie să muncim". Luările de cuvânt au fost însă, deseori trunchiate din cauza intervenţiilor celorlalţi. Cosmin Galu, consilier judeţean şi vicepreşedinte al Mişcării Arădene, a luat cuvântul solicitând introducerea proiectului privind organizarea referendumului: „Am depus în 15 iunie Proiectul de Hotărâre împreună cu alţi 11 consilieri pentru organizarea unui referendum. Suntem într-o situaţie politică plină de incertitudini. Există un singur lucru cert: reorganizarea administrativă se va întâmpla. Este de datoria noastră să oferim un element de certitudine: părerea arădenilor".

> Să veniţi şi cu soluţia de alocare a celor minim 11 miliarde lei cât costă organizarea referendumului
> NICOLAE IOŢCU

Nicolae Ioţcu, preşedintele CJA, a dat replica: „Proiectul de Hotărâre, conform legii, trebuie să aibă în 30 de zile un raport al comisiei de specialitate. E în termen. Să veniţi, însă, şi cu soluţia de alocare a celor minim 11 miliarde lei cât costă organizarea referendumului. Să ne spuneţi de unde să luăm banii. De la drumuri, de la spitale?".

SIMONA BUTARU
simona.butaru@informmedia.ro

**AU PĂRĂSIT ŞEDINŢA**

Tensiunea a escaladat, totul culminând cu ieşirea din sală a consilierilor Opoziţiei. „Nu aveţi capacitatea de a purta o dezbatere", a justificat acest gest Cosmin Galu. Odată cu aleşii, au ieşit şi protestatarii, care au aruncat, în drumul spre uşă, cuvinte grele.

## Renaşterii, gata în acest an

**ARAD.** Veşti bune pentru locuitorii străzii Renaşterii. Lucrarea de reabilitare a acestui tronson, demarată în sfârşit, în urmă cu nici o lună, va fi finalizată în acest an, deşi şantierul a fost programat să se întindă pe doi ani. Ştirea a fost făcută publică de primarul Gheorghe Falcă, ieri, în cadrul unei conferinţe de presă. Edilul a precizat că, dacă se lucrează în ritmul de acum, investiţia va fi finalizată în 2011, deşi banii erau prevăzuţi a fi repartizaţi de-a lungul a doi ani.

„Deja canalizarea pluvială e pe jumătate realizată, deşi a început doar săptămâna trecută. S-a început acum să se pună balast. Se va lucra mai apoi la calea de rulare pentru maşini şi la cea pentru tramvaie. Ca noutate, vă pot spune că la momentul la care investiţia va fi finalizată, nu se va mai putea rula cu maşina ca în trecut peste linia de tramvai, ci doar separat", a precizat Falcă. Oficialul a mai precizat doar faptul că în maximum două săptămâni întreaga canalizare pluvială de pe strada Renaşterii va fi finalizată. **JA- A.B.D.**

Nu vor mai trece peste linii FOTO: JA

# Bilete de odihnă pentru bugetari

**Casa Județeană de Pensii, instituția care va distribui biletele, îi invită la discuții pe liderii sindicali arădeni.**

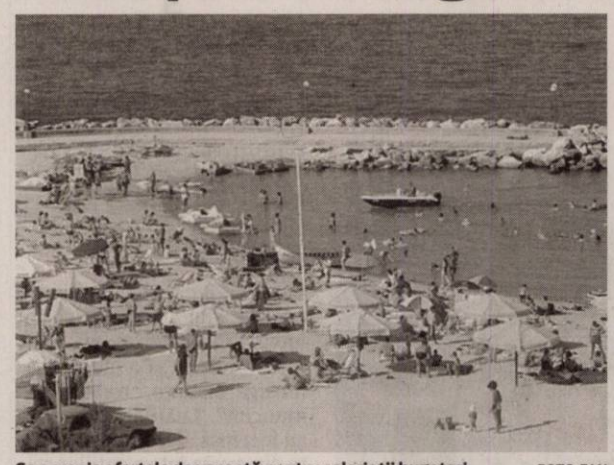

Se apropie ofertele de vacanță pentru salariații bugetari FOTO:FAN

**ARAD.** Dacă anul trecut au fost blocate, iar până în 2010 se repartizau prin Direcția Muncii, din acest an biletele de odihnă pentru bugetari se distribuie de către Casa Județeană de Pensii. Mai mult de atât nu se știe în acest moment. „Încă nu sunt gata contractele și, de aceea, nu știm nici când primim biletele, nici câte o să primim și nici cât costă un bilet. Dar pentru că prima serie începe deja săptămâna viitoare, eu vreau să fiu pregătită. Tocmai de aceea, îi invit la discuții pe tema biletelor de odihnă, pe toți liderii confederațiilor sindicale din sistemul bugetar din Arad" - spune Mihaela Vasil, director al Casei Județene de Pensii (CJP). Întâlnirea dintre conducerea CJP și liderii sindicali este programată vineri, 1 iulie, ora 10.00, la sediul Casei de Pensii (Arad, strada Voluntarilor nr. 2A, camera 31). „Nu e obligatoriu să mă consult cu sindicatele, dar eu vreu să fac repartiția cu ajutorul sindicatelor pentru că sunt mai experimentate decât mine. Vreau să ne cunoaștem, să văd câți membri de sindicat are fiecare, pentru ca în momentul când vin biletele, să pot face repede repartiția pentru că termenul va fi foarte scurt" - explică Mihaela Vasil. **JA-D.D.**

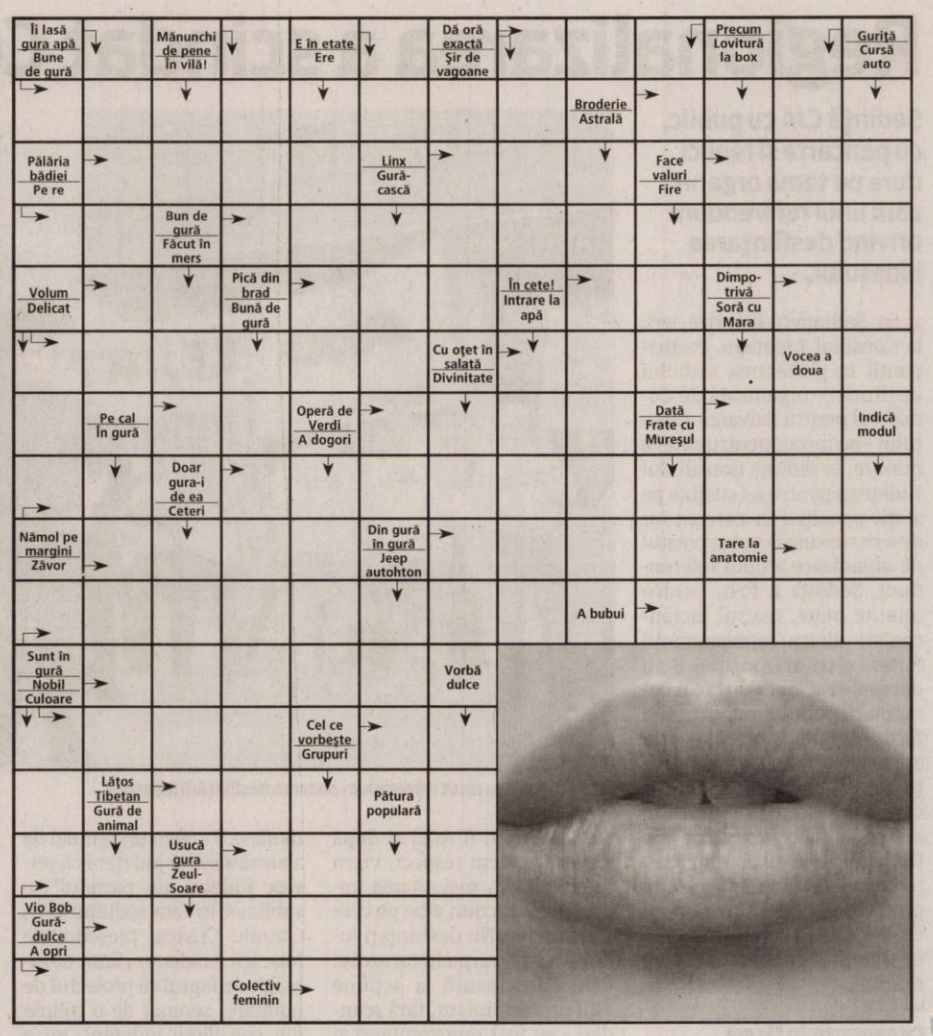




## RETETA ZILEI

# Chec simplu cu nucă

**INGREDIENTE:** 750 g făină, 300 g untură sau unt, 450 g zahăr, 4 ouă, 1 cană lapte, 1 și 1/2 praf de copt, 2 prafuri de vanilie, rom, rahat, nuci, stafide.

**MOD DE PREPARARE:** Checul simplu cu rahat și nucă se face astfel: se freacă untul cu zahărul până se albește și pe urmă se pune laptele câte puțin și se freacă bine. Punem și făina amestecată cu praf de copt. Se pune apoi albușul bătut spumă. Se unge tava cu ulei și se pune compoziția de chec la cuptor. Pentru a nu se lăsa checul, se amestecă din compoziție cu cacao și se pune la fundul tăvii. **Poftă bună!**

Pentru mai multe REȚETE intră pe **www.culinar.ro**

## ÎNTRERUPERI CURENT

**Vineri, 1 iulie 2011.** În municipiul Arad: h 8.30-17.30: str. Lucian Blaga nr. 7, Marnei, Orizont, Ulpiu, Țichindeal, Alunului, Septimiu, Ulmului, Mircea Vodă, Nădejde, Trotuș, Aron Pumnul(p); h 8-12: Bd. Revoluției nr. 45-55, Vasile Milea, Nicolae Grigorescu(p), Ion Andreescu, Ioan Vidu, Călugăreni(p), Splai Praporgescu. În județ, h 9-18: Siatina de Mureș; h 9-17: Criș-str. Înfrățirii(p), Zerind(p); h 9-16: Pecica - str.211, 215, 217, 219; h 8-17: Cil, Rădești, Hălmăgel, Luncșoara; h 8-18: Păiușeni(p), Chisindia(p), Moneasa, Rănușa; h 8-15: Moneasa(p), Dezna(p).

romimo.ro
Piața de imobiliare a Românilor

## SOLUȚIA INTEGRAMEI LA NR PRECEDENT

C-O-NAE-A-Z-IEPURI-MUSCAT-RL-ASCULTA-A-SCARITA-CASTI-ENE-OITE-PAN-ALT-BR-ARSICE-L-ASI-SU-OCA-AM-ULUI-SPANI-ATRAS-HOT-IV-AGUD-ORELISTI-AC-CRI-FRATI-D-I-NAUC-IO-TRIA-LUA-UV-SECRETE

## CITIRE APOMETRE

**Vineri 1 iulie 2011.** Calea Timișorii, Gladiolelor, Petalelor, Diaconu Coresi, Milan Tabacovici, Titan, Gustav Augustin, N. Dărăban, Ghe. I. Mureșan, Șt. Rene Mihăilescu, A. Lacu, I.P. Pincio, Basarab, Miraj, Maria Cunțan, C.D. Loga, N. Horga, C. Pavelescu, Bobâlna, Macului, Prislop, Lucernei, Măceșului, Furnicii, Posada, Movilei, Nalbei, Piersicilor, Ficusului, T. Mariș, Trifoiului, Mușcatei, Sunătoarei, Constituției, Câmpia Turzii, Coloniștilor, Luminii, S. Borlea, Spicului, Ogorului, Armoniei, Petuniei, Molidului, Viilor, Merișor, Bagdazar, Coltișor, Pinului, Ștefan cel Mare, Caransebeș, Gogol, Măgheran, Pandurilor, Bicaz, Păcii, Muncii, Semenicului, Sulina, Ostașului, Orșovei, S. Dragu, Zimbrului, Crângului, Arinului, A.M. Guttenbrun, Lugojului, Cibinului, Castanilor, Popa Șapcă, Ana Ipătescu, Agricultorilor, Livezilor, Munteniei, Timișului, Arieșului, Olteniei, Albinelor.

# Programe TV Joi, 30 Iunie

## TVR 1

**07.00 Telejurnal matinal.** Sport (criptat)Meteo (I)
**08.00 Telejurnal matinal.** Sport (criptat)Meteo (II)
**08.50 Giuvaierul palatului.** (serial)
**10.00 Cu ochii'n 4.** (r.)
**10.50 Cu ochii'n 4.** (r.)
**11.45 Cu ochii'n 4.** (r.)
**12.40 Legendele palatului: Kim Suro, regele de fier.** (r.)
**13.20 Legendele palatului: Kim Suro, regele de fier.** (r.)
**14.00 Telejurnal.** Sport (criptat) Meteo
**14.45 Interes general**
**15.15 Teleshopping**
**15.30 Akzente.** Emisiune în limba germană
**17.00 Lozul cel mare.** Tragerile Joker, Loto 5 /40, Loto 6/49 și Noroc
**18.00 Telejurnal**
**18.25 Legendele palatului: Kim Suro, regele de fier.** (s.)
**19.05 Legendele palatului: Kim Suro,regele de fier.** (s.)
**20.00 Telejurnal.** Tema zilei Meteo Omologarea tragerilor Joker, Loto 5 /40, Loto 6/49 și Noroc
**21.10 Alesul.** (dramă, Franța, 2007) Cu: Monica Bellucci, Catherine Deneuve, Moritz Bleibtreu. Dramă, fantezie, film de aventuri, inspirat după un roman de Jean-Christopher Grange. Laura Siprien, mamă adoptivă a unui băiat de 7 ani, Liu-San, trăiește parcă un adevărat coșmar, pentru că, tot mai des, este victima unor halucinații, greu de înțeles. Laura nu-și explică nici de ce pe spatele copilului ei a apărut un semn ciudat…
**22.55 Anatomia lui Grey.** (serial, SUA, 2005)
**00.30 Top of the Pops Collection.** (MB, 2010) (VII)

## PRO TV

**07.00 Știrile Pro Tv.** Ce se întâmplă, doctore? Omul care aduce cartea
**10.00 Zero absolut.** (r.)
**12.00 Tânăr și neliniștit.** (r.)
**13.00 Știrile Pro Tv**
**14.00 Dragoste cu aprobare.** Regie. Eric Civanyan (comedie, Franța, Canada, Belgia, Elveția 2009)
**16.00 Tânăr și neliniștit.** (s.) Povestea a trei familii care trăiesc în Genoa City, serialul acoperă cele mai importante și interesante teme ale vieții moderne, pornind de la muzică și carieră până la situații limită în care se ating teme actuale cum ar fi SIDA, alcoolismul, drogurile, religia, adopțiile, avortul. Abordării extrem de responsabile i se adaugă o distribuție formată din actori tineri și filmările în Hawaii, Bermude sau St. Thomas.
**17.00 Știrile Pro Tv.** Vremea
**17.45 Happy Hour**
**19.00 Știrile Pro Tv.** Sport
**20.30 Răfuială în Seattle.** Regie. Wayne Rose (acțiunea, Canada, SUA 2011) Cu: Steven Seagal, William "Big Sleeps" Stewart, Alex Mallari Jr., J. Anthony Pena. Sport
**22.30 Știrile Pro Tv**
**23.00 CSI - New York.** (s.)
**00.00 Mesaje de dincolo.** (serial)
**01.00 Răfuială în Seattle.** (reluare)
**02.30 Știrile Pro Tv.** (r.)
**04.00 Mesaje de dincolo.** (reluare)
**04.45 După 20 de ani.** (r.)
**06.00 Happy Hour.** (r.) O oră de veselie cu muzică live, dans, povești de viață deosebite, interviuri cu cele mai mediatizate vedete ale momentului, informații în premieră, dar și întâmplări impresionante care se vor petrece chiar în studio...

## ANTENA 1

**06.00 Observator.** cu Mihaela Calin
**08.00 Matinal: 'Neatza**
**10.00 În gura presei.** cu Mircea Badea
**11.00 KITT.** (serial)
**12.00 Vânătoarea de comori.** (serial)
**13.00 Observator**
**14.00 Blestemul Sfinxului.** (reluare)
**16.00 Observator**
**17.00 News Magazine: Acces direct.** O emisiune axată pe actualitatea de zi cu zi, în care "vedetele" sunt oamenii obișnuiți, cu problemele, bucuriile, grijile și întâmplările lor ieșite din comun. Reporterii speciali aduc în atenția telespectatorilor precum și a publicului din platou cazuri impresionante de viață, subiecte sociale dar și știri mondene din actualitatea fierbinte a vedetelor și personalităților autohtone.
**19.00 Observator**
**20.20 Banditele.** (acțiune, SUA) Cu: Penelope Cruz, Salma Hayek. Sara Sandoval este fiica unui bogat bancher, iar Maria Alvarez cea a unui fermier sarac. Cele doua tinere n-au nimic in comun in afara de originea lor mexicana, insa amandoua sunt aruncate de soarta in acelasi vartej de aventuri. Cu ajutorul lui Quentin Crooke, cele doua ii zadarnicesc planurile lui Tyler Jackson, un om de afaceri care vrea sa ii deposedeze pe mexicani de pamanturile lor...
**22.15 Canan - Destin furat.** (serial)
**23.15 Observator**
**23.45 Un Show Păcătos.** (ultima editie)
**01.00 Afaceri neterminate.** (comedie, SUA 1999)

## HBO

**08.40 Jimmy și Hope.** Ep. 21 Comedie, SUA, 2011.
**09.10 Sherlock Holmes.** Acțiune, SUA, 2009. Cu: Robert Downey Jr., Jude Law, Rachel McAdams, Mark Strong, Eddie Marsan
**11.20 Liga.** Acțiune, SUA, 2003. Cu: Sean Connery, Shane West, Stuart Townsend, Richard Roxburgh, Peta Wilson
**13.10 Te iubesc, Beth Cooper!** Comedie, SUA, 2009. Cu: Hayden Panettiere, Paul Rust, Jack T. Carpenter, Lauren London, Lauren Storm
**14.55 Zizou cel mic.** Comedie, India, 2008. Cu: Jahan Bativala, Imad Shah, Sohrab Ardeshir, Shernaz Patel, Boman Irani
**16.40 Da!** Comedie, Germania, 2008. Cu: Pinar Erincin, Mickey Hardt
**18.20 Totul despre Steve.** Comedie, SUA, 2009. Cu: Sandra Bullock, Thomas Haden Church
**20.00 Numărătoare inversă.** Documentar, SUA, 2010. Regia: Lucy Walker.
**21.30 Stand-Up Café.** II Ep. 6
**22.00 Familia Borgia.** Ep. 1 - Potirul otrăvit Dramă, Canada, 2011.
**22.45 Familia Borgia.** Ep. 2 – Asasinul Dramă, Canada, 2011.
**23.45 The Onion.** Comedie, SUA, 2008. Regia: James Kleiner. Cu: Len Cariou, Steven Seagal, Daniel Dae Kim, Larissa Laskin, Abigail Mavity
**01.15 Caravana cinematografică.** Dramă, România, 2009. Regia: Titus Muntean. Cu: Mircea Diaconu, Dorian Boguță, Iulia Lumânare, Alexandru Georgescu
**02.50 Stuart.** O viață spusă invers. Dramă, Marea Britanie, 2007

## CULTURAL

**07.00** Jurnalul cultural (r.) **07.30** Identități (r.) **08.00** Spectacool (r.) **08.30** Toate viețuitoarele mari și mici (s.) **09.30** Prin Țara Zânelor (r.) **10.00** Remix (r.) **11.00** Cartier, bijutierii caselor regale (r.) **12.00** Jurnalul cultural (r.) **12.30** Magazinul de litere (r.) **13.00** Concertele TVR Cultural (r.) **14.00** Controversele istoriei (r.) **15.00** Jurnalul cultural **15.15** Artdelenisme(r.) **15.45** 3 minute de celebritate **16.00** Teleshopping **16.15** Euromaxx Highlights (d.) **16.45** Minorități **17.15** Profesioniștii…cu Eugenia Vodă **18.15** Spre lună (d., SUA, 1999)Partea a II -a **19.15** Netropolis (r.)

## AXN

**07.00** Cabinet de avocatură VII **08.00** Pericol iminent II Acțiune, SUA, 1997. **09.00** Crezi că știi să dansezi? **10.00** Battlestar Galactica IV SF, SUA, 2008. **11.00** Renovare extremă III Reality, SUA, 2005. **12.00** Pericol iminent II **13.00** Cabinet de avocatură VII **14.00** Battlestar Galactica IV **15.00** Crezi că știi să dansezi? V **16.00** Renovare extremă III **17.00** Pericol iminent II **18.00** Cabinet de avocatură VII **19.00** Battlestar Galactica IV **20.00** Renovare extremă III **21.00** NCIS. Anchetă militară III **21.55** Zoom **22.10** Minți criminale.

## B1

**07.00** Știrile B1TV in direct **08.00** Știrile B1TV in direct **08.30** B1, viața e frumoasă! **09.00** Știrile B1TV in direct **09.30** B1, viața e frumoasă! **10.00** Știrile B1TV in direct **10.30** B1, viața e frumoasă! **11.00** Știrile B1TV in direct **11.30** B1, viața e frumoasă! **12.00** Știrile B1TV in direct **14.00** Actual B1 **15.00** Știrile B1TV **16.00** X-Press **17.00** Știrile B1TV **18.00** Cancan TV **20.00** Știrile B1TV **21.00** Evenimentul zilei **23.00** Razii de noapte **00.30** Cancan TV cu Adrian Artene (r.)

## PRIMA TV

**07.00** Preotul, rabinul și fata (r.) **09.00** Teleshopping **09.30** Intalnirea inimilor - telenovela, India (r.) **10.30** Cine stie castiga (r.) **11.30** Efect 30 **12.30** Teleshopping **13.00** Povestirile ratoiului **14.00** Intalnirea inimilor - telenovela, India **15.00** In lumea lui Jane Austen – serial, SUA **16.00** Iubiri secrete (r.) **17.00** Trasnitii **18.00** Focus 18 **19.00** Focus Sport **19.30** Cireasa de pe tort **20.30** Cazut din cer **2** – aventura, SUA 2006 **22.00** Focus Monden **22.15** Trasnitii **23.00** Iubiri secrete - telenovela **00.00** Mcbride. O viata de caine – mister, SUA 2007 **02.30** Focus (r.) **03.30** Teo

## PROCINEMA

**08.45** Echipa de urgență (r.) **10.00** Zoom in **10 10.15** Echipa de urgență (s.) **11.30** Teleshopping **11.45** Acasă în bucătărie (r.) **12.45** Happy Hour **14.00** Emisiune. Crime Time **15.15** Lumea Pro Clnema (r.) **15.45** Acasă în bucătărie **16.45** La Bloc (r.) **18.00** United States of Tara (r.) **19.00** La Bloc (s.) **20.00** CSI New York (s.) **21.00** United States of Tara (serial, SUA, 2009) Cu: Toni Collette, John Corbett, Rosemarie DeWitt, Keir Gilchrist, Brie Larson, Patton Oswalt, Michael J. Willett **22.00** Analiză finală (dramă, SUA, 1992) Cu: Richard Gere, Kim Basinger

## ANTENA 2

**05.45** Trăieste sănătos (r.) **08.45** It's show time (r.) **10.00** Rai da' buni (r.) **12.00** Mari dezastre (documentar, SUA) **13.30** Agentul VIP (r.) **15.30** Trăieste sănătos **17.00** It's show time **18.00** Face 2 face cu Cosmina Păsărin **18.30** Showbiz Report **19.30** Răi da' buni **21.15** Showbiz Report Bomba zilei **21.30** Agentul VIP **23.10** Face 2 face Decizia (cu Cosmina Pasarin) **23.15** La tinta **23.30** Nimic important! **00.30** Petrecem k lumea (r.) **01.30** It's show time (r.) **02.30** Nimic important! (r.) **03.45** Showbiz Report (r.)

## ACASĂ

**06.15** Impostoarea (s.) **08.00** Cealaltă față a Analiei (s.) **09.30** Numai iubirea (s.) **10.45** Teleshopping **11.15** Numai iubirea (s.) **12.45** Iubire cu chip rebel (s.) **14.30** Clase 406 (s.) **15.30** Impostoarea (s.) **16.30** Povești adevărate - emisiune cu povești reale despre viață, prezentată de Ioana Maria Moldovan și Dan Cruceru Vremea de ACASĂ **17.30** Inimă sălbatică (s.) **18.30** Suflet rătăcit (s.) **19.30** Teresa (s.) **20.30** Kassandra (s.) **22.00** Povești de noapte - emisiune prezentată de Cabral și Mircea Solcanu **22.30** Aurora (s.) **23.30** Clase 406 (s.) **00.30** Povești adevărate (r.) Vremea

## CINEMAX

**07.00** Fată de miner **09.00** Înmormântarea șefului **10.40** Mamma mia! **12.30 1981 14.10** Drumul spre casă **15.40** Suflete înghețate Comedie, SUA, 2009. Cu: Paul Giamatti, David Strathairn, Emily Watson, Dina Korzun, Katheryn Winnick **17.20** Scrisori pentru Jenny Dramă, Argentina, 2007. Regia: Diego Musiak. **18.55** Fată de miner Biografic, SUA, 1980. Regia: Michael Apted. Cu: Sissy Spacek, Tommy Lee Jones, Beverly D'Angelo, Levon Helm, Phyllis Boyens **21.00** Treme - Băieții de pe front **22.00** Înșelat de Sarah Marshall

## DIVA

**07.10** Fiicele lui McLeod VII **08.10** Amy **09.10** Crimele din Midsomer - Fantoma din March Magna **11.10** Amy **12.10** Farmece **13.10** Fetele Gilmore IV **14.10** Legate de un secret **16.00** Crimele din Midsomer - Clasa de elită **18.00** Lege și Ordine XIII **19.00** Farmece **20.00** Fetele Gilmore IV. Adesea, lumea crede că Lorelai Gilmore, ambițioasa directoare a hotelului Independence Inn și încăpățânata ei fiică adolescentă, Rory, sunt surori. **21.00** Mediumul **22.00** Mediumul **23.00** Soția perfectă

## ANTENA 3

**06.00** Știrile de dimineață cu Nadina Câmpean și Marius Ionită **10.00** Previziunile zilei cu Sabina Iosub **11.00** Se întâmplă în România cu Maria Coman **12.00** Știri **13.00** Se întâmplă în România cu Maria Coman **14.00** Știri **15.00** Esențial cu Alina Petrescu **17.00** 100 min cu Alessandra Stoicescu **18.45** La ordinea zilei cu Dana Grecu și Radu Tudor. Sunt dezbătute cele mai importante evenimente ale zilei, aflate în plină desfășurare, în contextul în care se produc. **20.00** Știrea zilei cu Gabriela Vrânceanu Firea **21.00** Subiectiv cu Răzvan Dumitrescu **21.45** Sinteza zilei cu Mihai Gâdea

## M1

**06.50** Dimineața **10.00** Vară de Balaton **10.55** Living **12.05** Un medic în familie (s.) **13.01** Știri **13.30** Express Carpatin **13.55** Trecătoarea **14.30** Slovenski Utrinki **15.05** Împreună **15.35** Într-un glas **16.30** Sistemul ecologic din Serengeti **17.00** Miracole (s.) **17.30** Știri **17.55** Poftiți la un ceai! **18.55** India (s.) **19.40** Foc sălbatic (s.) **20.30** Știri **21.05** Mai multe tone de camfor (polițist Ungaria) **22.15** În linia de foc (s.) **23.10** 24 (s.)

**REDACȚIA NU ȘI ASUMĂ RESPONSABILITATEA PENTRU EVENTUALELE SCHIMBĂRI**

## DISCOVERY

**10.00** Curse **11.00** Meserii murdare **12.00** O pradă mortală **13.00** Vânătorii de mituri **14.00** Mega constructori **15.00** Cum se fabrică? **16.00** Tehnici esențiale de supraviețuire **17.00** Meserii murdare **18.00** O pradă mortală **19.00** Cum se fabrică? **20.00** Tehnici esențiale de supraviețuire **21.00** Top Gear **22.00** Supraviețuire în doi **00.00** Cum am supraviețuit **01.00** Top Gear. Top Gear e una dintre cele mai urmărite emisiuni, cu o audiență de aproape 4 milioane de telespectatori săptămânal în UK

ACCENTE

## Tristan Mihuţa

# Ce ne facem, domn' ministru?

România, alături de Ucraina, era grânarul Europei, în perioada interbelică. De ce nu mai suntem și astăzi? Că avem potențial este limpede - Ceaușescu a plătit datoria externă a României, în mare măsură, pe seama agriculturii. Sigur, erau și producții mincinoase. Dar ca să fie umflată „gogoașa", trebuia să aibă ceva substanță. Nu puteai spune că ai avut 8.000 de kilograme grâu la hectar, dacă nu aveai măcar 7.000 kg. Așadar, se producea, în vremea lui Ceaușescu. O să vă mirați, dacă nu sunteți în temă. Cum de se producea atât de mult?! Simplu. Se producea pentru că știința era alături de agricultură. Erau programe de irigații. Erau programe de ameliorare a solului, de fertilizare și erbicidare. Mai știe cineva de ele? Țin minte că umblam prin zona Almaș pentru a vedea cum stăm cu combaterea eroziunii solului. Mai există un asemenea program? Mă îndoiesc. Pe cine mai interesează că solul se erodează! Cine mai are clipe de răgaz pentru solurile sărăturate. Cine mai investește în așa ceva? Ce programe mai are agricultura românească? Avem un potențial uriaș. Am putea hrăni 80 de milioane de locuitori. Dar noi suntem doar pe un sfert din cât am putea hrăni. Ceea ce înseamnă că, dacă am investi, dacă am fi conștienți, am putea exporta foarte multe produse agricole. Din ceea ce am putea obține în agricultură am fi putut dezvolta o industrie alimentară performantă. Cea mai bună, cea mai vândută marfă în lume este hrana. Avem un potențial uriaș. De ce nu am dezvoltat acest sector? Poate cineva să răspundă la o întrebare atât de simplă, atât de pertinentă? Se pot emite răspunsuri fel de fel. Dar cine are curajul sau, mai exact, conștiința civică să spună adevărul? Noi nu avem o politică agrară. Nimeni nu se preocupă de refacerea suprafețelor, a solelor. Avem un ministru la Agricultură, dar nu știm cu ce se ocupă. Nimic din ce am abordat mai sus nu se află în sfera sa de preocupare. Ce facem în domeniul irigațiilor? Ce întreprindeți, domnule ministru, pentru combaterea eroziunii solului? Dar în privința solurilor sărăturate, ce programe aveți? Ce faceți, domnule Valeriu Tabără, pentru ca agricultura României să fie măcar cea fost pe vremea lui Ceaușescu, dacă nu mai mult? Dar pentru industria alimentară ce programe aveți? Nimic, vă spun eu, un simplu „chibiț".

> Din ceea ce am putea obține în agricultură am fi putut dezvolta o industrie alimentară performantă. Cea mai bună, cea mai vândută marfă în lume este hrana.

tristan.mihuta@informmedia.ro

Acordarea premiilor, un moment foarte așteptat FOTO:JA

# Ziarul care le-mbucură zilele

**Câștigătorii „Premiilor de fidelitate" mărturisesc că timpul liber le-ar curge mai greu fără Jurnal arădean.**

**ARAD.** Zi fericită, ieri, pentru zece dintre cei mai norocoși cititori fideli ai Jurnalului arădean. Pentru că fiecare dintre ei a primit un premiu de 150 de lei din partea ziarului la care sunt abonați.

**Sărbătorita**

Dintre toți, Iulia Vașar din Curtici a fost, poate, cea mai încântată. De ce? Pentru că „e pentru a patra oară când câștig la «Premiile de fidelitate», iar acum am câștigat chiar de ziua mea! Ieri (marți-n.r.) am împlinit 65 de ani." Îi dorim cititoarei noastre la mulți ani cu sănătate, să rămână fidelă Jurnalului arădean și, de ce nu, la mai multe premii! Pe cel câștigat ieri, Iulia Vașar îl va împărți în familie: „de ziua mea, le dau premiul la nepoți."

**Variante...**

Ce vor face cu banii ceilalți câștigători ai „premiilor de fidelitate"? Gheorghe Mayer din Pâncota e hotărât: „îi dau premiul soției, iar ea sigur o să-mi cumpere ceva". Teodor Rus mărturisește că are de gând să facă niște cumpărături și, neapărat, îi va lua o atenție soției. Teodor Feier zice că „prima dată fac piața și-apoi mă duc să beau o bere, dacă tot am câștigat!" Maria Statnic știe clar: „Vom folosi premiul în familie, cu copiii și nepoții". Fiind pasionat de sport și pronosticuri sportive, Teodor Mladin va juca o parte din bani la pariloto, dar vrea să-i cumpere și soției un mic cadou-surpriză. Valeriu Cobîrlea e... pragmatic: „Punem banii la ciorap ca să se înmulțească!"

**DESPRE ZIARUL PREFERAT**

Referindu-se la forma și conținutul Jurnalului arădean, cititorii noștri au punctat: „E cel mai complet ziar local. Îl citim cu mare plăcere." (Maria Statnic); „Doar trei luni nu am avut abonament la Jurnal arădean, dar... am revenit!" (Gheorghe Mayer); „Ziarul e foarte bun. Sunt abonat de peste 45 de ani și mă voi abona în continuare." (Teodor Veliciu); „Jurnal arădean e foarte complet din punct de vedere al conținutului. Îți oferă toate informațiile de care ai nevoie." (Mariana Mariș); „Sunt foarte mulțumit de ziar. Voi rămâne un abonat fidel al Jurnalului arădean." (Ioan Laioș)

DIANA DUȚU
diana.dutu@informmedia.ro

# Susţine construcţia de creşe

**ARAD.** Deputatul PDL al Colegiului 2 Arad, Claudia Boghicevici, susține un proiect de lege pentru stimularea construcției și modernizării creșelor. Proiectul legislativ a fost depus în Parlament, spre dezbatere și adoptare, la inițiativa comună a grupului PDL din Camera Deputaților. „Beneficiarii acestei legi sunt familiile cu copii mici. Mamele vor avea mai mult curaj să se reîntoarcă în câmpul muncii, să obțină un venit mai mare pentru familie, știind că au unde să își lase copilul în grijă. Pentru o mamă tânără, știu că este foarte greu să își lase micuțul pe mâini străine - dar dacă aceste creșe oferă servicii de îngrijire moderne și de calitate, nu văd de ce nu ar reprezenta o opțiune de luat în calcul", a declarat Claudia Boghicevici, vicepreședinte al Comisiei pentru muncă și protecție socială din Camera Deputaților. Potrivit inițiatorilor, proiectul de lege are ca scop armonizarea vieții profesionale cu cea familială.

JA-A.P.

Claudia Boghicevici FOTO:JA

# Stau prost cu Sănătatea

**Trei notari se află în topul principalilor debitori la fondul naţional unic de asigurări de sănătate.**

Se pricep să facă bani, au probleme să îi dea FOTO:FAN

**ARAD.** Între primii 100 de debitori la fondul național unic de asigurări sociale de sănătate (FNUASS), cei mai mulți sunt, în ordine: notari, avocați, contabili și executori judecătorești. Oameni care lucrează cu legea, dar - se vede treaba - au probleme cu respectarea ei. Printre datornici, regăsim însă și liber-profesioniști din construcții, stomatologie, asigurări sau teatru - unii dintre ei, nume cunoscute în domeniile în care activează. Ocupanții primelor cinci locuri din topul debitorilor la Sănătate sunt urmați de alți trei datornici al căror sold variază între 30.001 și 40.000 de lei. Șase liber-profesioniști au datorii între 20.001-30.000 de lei, iar 20 de persoane au un debit curpins între 10.001 și 20.000 de lei. Alți 60 de arădeni datorează la FNUASS sume de 5.001-10.000 lei.

**CAS execută!**

Ce face Casa de Asigurări de Sănătate (CAS) pentru a recupera acești bani? Ne spune dr. Gheorghe Domșa, președinte-director general al CAS Arad: „Am făcut demersuri la unitățile administrativ teritoriale pentru a ne transmite baza de date cu bunurile aflate în proprietatea debitorilor. Au fost luate măsuri de executare silită a bunurilor. Am făcut popriri la disponibilități bănești prin înființarea popririi la 129 de cazuri pentru o creanță totală de 126.960 lei. S-au aplicat sechestre asupra bunurilor mobile și imobile prin întocmirea a șase procese verbale de sechestru asigurator pentru debite totalizând 257.275 lei. Procedăm la măsurile de executare silită în continuare, pe măsură ce primim noi informații de la unitățile administrativ teritoriale, cu bunurile aflate în proprietatea debitorilor."

> Procedăm în continuare la măsurile de executare silită
>
> GHEORGHE DOMȘA

DIANA DUȚU
diana.dutu@informmedia.ro

# Prognoze îndrăznețe, realizări modeste

**Peste o mie cinci sute de locuri de muncă au fost ocupate de către arădeni în primele cinci luni ale anului.**

**TOT FĂRĂ STUDII**

Potrivit directorului Horia Ocolican, în continuare se caută angajații fără studii superioare. „Acest specific al locurilor de muncă se datorează și faptului că există o dinamnică foarte mare în cadrul firmelor din zonele industriale. Sperăm ca pe viitor și arădenii cu studii superioare să aibă mai multe locuri de muncă vacante", a explicat Ocolican.

**ARAD.** Încadrarea arădenilor pe piața muncii se dovedește a fi o problemă din ce în ce mai mare. Agenția Județeană pentru Ocuparea Forței de Muncă raportează lună de lună stadiul implementării programului național de ocupare, iar cifrele nu sunt atât de îmbucurătoare pe cât s-ar dori. Practic, la fiecare final de an, Agențiile de Ocupare din întreaga țară fac anumite prognoze, prognoze ce sunt bazate pe evoluția pieței muncii din anii anteriori și care ar avea rolul unui plan de așteptări pentru anul ce va urma. Astfel că, pentru primele cinci luni din 2011, AJOFM Arad spera ca 3.675 locuri de muncă să fie ocupate de către arădenii în căutarea unui loc de muncă. Situația reală, însă, a arătat că doar puțin peste 40 la sută din plan a putut să fie realizat.

**Dinamica pieței muncii**

„Trebuie să ținem cont că aceste prognoze au un rol mai mult orientativ. Oarecum să știm noi la ce să ne așteptăm în anul ce vine și pentru fiecare lună, dar este evident că fluctuațiile pieței muncii și dinamica acesteia din lunile octombrie, noiembrie ale lui 2010 nu se mai protrivesc cu situația din lunile mai, iunie ale acestui an", ne-a explicat Horia Ocolican, director al AJOFM Arad.

Cifrele nu sunt satisfăcătoare FOTO:FAN

**Încadrarea pe categorii**

Conform tabelului publicat pe pagina de internet a Agenției Naționale pentru Ocuparea Forței de Muncă, ocuparea tuturor celor 1.510 locuri de muncă din Arad s-a făcut prin intermediul serviciilor de mediere. În ceea ce privește specificul locurilor de muncă ocupate, acestea au fost atât pe perioadă determinată cât și nedeterminată, cu o diferență foarte mică între cele două categorii: 847 - perioadă nedeterminată și 663 - perioadă determinată.

ANDREEA PINTEA
andreea.pintea@informmedia.ro

JURNAL ARĂDEAN



# Un judeţ în sărbătoare

**Începutul lunii iulie este plin de evenimente atractive, care se desfăşoară în câteva localităţi arădene.**

Măcenii îi aşteaptă pe vizitatori la standurile cu produse tradiţionale FOTO: JA

**ARAD.** Consiliul Judeţean Arad împreună cu Centrul Cultural Judeţean Arad au prezentat calendarul de activităţi pe luna iulie. Primul eveniment se va desfăşura în perioada 2-3 iulie, la Macea, sub egida „Festivalul Părădăicilor", ediţia a III-a, cu ajutorul Asociaţiei pentru Conservarea Culturii în Mediul Rural şi al Primăriei Macea. Ziua de sâmbătă, 2 iulie, va începe cu un concurs de pescuit, după care organizatorii vor găti un gulaş de peşte cu mult bulion. Ziua se va încheia la ora 21.00 cu un program artistic susţinut de formaţia „Fraţii Roşu" şi soliştii Dorel Banci, Victor Urucu şi Ariel Unc.

Duminică, 3 iulie, dimineaţa va fi petrecută la biserica din Macea, iar după ora 13.00 vor fi vizitate standurile cu produse tradiţionale şi vor fi premiaţi cei mai buni producători. De la ora 15.00, organizatorii propun un program artistic cu: Taraful de la Macea, formaţia Fraţii Roşu cu soliştii Dorel Banci, Victor Urucu şi Ariel Unc, Iulian de la Macea, formaţia Gabi Bârsăuan, formaţia Abrudan şi alţi interpreţi.

„În cadrul evenimentului va fi susţinut şi un seminar. Aproape toţi legumicultorii din comună îndeplinesc condiţiile pentru a putea accesa fonduri europene pentru ferme de subzistenţă, lucru care le-ar aduce în buzunare câteva mii de euro anual", a declarat Ioan Alexandru Ardelean, unul dintre organizatorii locali ai evenimentului.

Şirienii îşi sărbătoresc localitatea în perioada 2-3 iulie la „Zilele Şiriei", ediţia a VI-a.

### Şiria, în plină sărbătoare

Atât vizitatorii, cât şi localnicii se vor bucura de manifestările artistice şi sportive pregătite de organizatori, cum ar fi: concursuri sportive, muzică de fanfară, trupe de dans modern şi recitaluri folclorice şi, desigur, foc de artificii. Se pare că ziua şirienilor se va intersecta cu etapa zonală a Festivalului Concurs Judeţean de Folclor intitulat „Autentic Fest". Acesta se va desfăşura în 3 iulie, tot la Şiria. Vor participa ansamblurile şi formaţiile de dansatori: „Florile Mureşului" - Vladimirescu, „Flori de Mai" - Livada, „Armonia Mureşană" - Sâmbăteni, „Cununa Nadăşului" - Nadăş, Tauţ, „Doina Mureşului" - Arad, „Junii Şimăndani" - Şimand, „Şiriana" - Şiria.

JA - V.G.

### → INEUL DEVINE CETATE CULTURALĂ

Oraşul Ineu va deveni Cetatea Culturală a Judeţului Arad. La Casa de Cultură din Ineu, în perioada 1-30 iulie, se va desfăşura Şcoala de Vară. Elevii care vor participa la această şcoală se vor bucura, timp de o lună, de o mulţime de cursuri cum ar fi: teatru - actorie, pictură, dans modern şi tradiţional, artă foto. De asemenea, tot la Ineu, în ziua de 3 iulie, va fi sărbătorită „Ziua Recunoştinţei". Evenimentul va cuprinde un concert de muzică clasică şi creştină.

# Istoria Sântanei, în date, imagini şi documente

**ARAD.** Reputatul profesor şi autor de cărţi Gheorghe Sinescu oferă publicului larg o utilă şi documentată apariţie editorială: Istoria Sântanei în date, imagini şi documente. Rod al unei laborioase activităţi de cercetare a documentelor şi fotografiilor, dar şi al discuţiilor purtate cu oamenii locului, imensul material informativ cuprins în carte oferă o imagine exhaustivă asupra vieţii din trecutul şi prezentul oraşului Sântana şi al localităţilor Comlăuş şi Caporal Alexa. „Am scris această carte ca o obligaţie de conştiinţă faţă de locuitorii acestui vechi teritoriu românesc... aceşti oameni minunaţi care m-au primit acum patru decenii ca tânăr dascăl şi fiu adoptiv", mărturiseşte autorul în Cuvânt înainte.

JA-D.O.

# Cum e lumea ta? Curată!

**ARAD.** Peste 440 de elevi de clasele I-IV au participat, timp de două săptămâni, la cursuri despre mediu şi colectarea selectivă a deşeurilor, organizate de compania Smithfield cu ajutorul cadrelor didactice din 22 de şcoli din judeţele Arad şi Timiş, în cadrul programului naţional „Lumea ta? Curată!".

Programul se află la a treia ediţie şi îşi propune să-i familiarizeze pe copii cu aspecte legate de protecţia mediului înconjurător şi reciclarea deşeurilor prin intermediul cursurilor, cărţilor, pliantelor şi afişelor despre mediu şi colectarea selectivă a deşeurilor. Proiectul s-a încheiat cu un concurs de obiecte decorative realizate din materiale reciclabile de către copii. La finele programului, toţi elevii au primit diplome. Pe lângă localităţile participante anul trecut - Mişca, Cermei, Sintea Mare, Sicula - anul acesta programul s-a desfăşurat şi în şcolile din Apateu, Gurba şi Bocsig. Programul este iniţiat de Fundaţia PRAIS, cu sprijinul Ministerului Mediului, având ca obiectiv dezvoltarea unui comportament civic-responsabil al tinerei generaţii.

JA-M.S.

Elevii au devenit mai responsabili FOTO: FAN

La izvor se vine cu bidoanele pentru a lua apă FOTO: A.P.

# Apa de la Mocrea este un adevărat medicament

**De zeci de ani, arădenii merg cu bidoanele la Mocrea pentru a lua apă sulfuroasă.**

**MOCREA.** Izvorul de apă sulfuroasă de la Mocrea este cunoscut de zeci de ani ca fiind unul cu proprietăţi terapeutice. Arădenii din tot judeţul fac drumuri la Mocrea pentru a-şi umple sticlele cu apa tămăduitoare.

Deşi are un miros înţepător şi un gust nu foarte plăcut, oamenii susţin că este extrem de benefică. „Apa aceasta ne ajută la toate. Am o cunoştinţă care avea piatră la rinichi şi după două săptămâni de cură cu apă de Mocrea a eliminat piatra fără probleme şi s-a făcut bine. Adevărul este că ne ajută în orice problemă", ne-a spus unul dintre arădenii veniţi să ia apă.

### Mirosul nu e o problemă

Despre mirosul neplăcut şi gustul respingător al apei sulfuroase, arădenii spun că nu este neapărat o problemă. „Într-adevăr e mai greu la început până te obişnuieşti, dar după câteva zile de cură cu apa aceasta nu îi mai simţi mirosul şi te bucuri că te face bine", ne-a spus un alt arădean.

Despre atribuţiile terapeutice a apei se poate citi şi pe un panou amplasat în apropierea izvorului. E drept că panoul informativ este mâncat de rugină şi se vede că mulţi zeci de ani au trecut peste el, dar chiar şi aşa de fiecare dată la izvorul de la Mocrea este coadă. Oamenii vin cu bidoanele şi singura lor dorinţa este ca şi autorităţile să se implice ceva mai mult pentru a curăţa locul de lângă izvor.

JA-A.P.

### → PROPRIETĂŢI

Afecţiunile care pot fi ameliorate după o cură cu apă de Mocrea sunt infecţiile urinare, sechelele după operaţii pe căile urinare, afecţiunile litiazice, afecţiunile gastrointestinale, dischinezia biliară, litiaza biliară, sechelele după operatii pe căile biliare, alergozele de origine digestivă.

# Slujbă de hram la Schitul Tămand

**ÎPS Timotei Seviciu va fi prezent la evenimentul de la Schitul „Veşmântul Maicii Domnului".**

**TĂMAND.** Schitul „Veşmântul Maicii Domnului" din localitatea Tămand îşi va serba, sâmbătă, pentru a treia oară hramul, în ziua în care Biserica Ortodoxă prăznuieşte Aşezarea veşmântului Maicii Domnului în Vlaherne.

Cu această ocazie, Sfânta Liturghie arhierească va fi oficiată de la ora 10.00 de ÎPS dr. Timotei Seviciu, arhiepiscopul Aradului, alături de care se va afla un sobor de preoţi şi diaconi. Cu acest prilej se vor binecuvânta lucrările efectuate la mănăstire în vederea oferirii unui spaţiu corespunzător desfăşurării unor activităţi social-caritabile.

„Mulţumim autorităţilor locale, donatorilor, dar şi credincioşilor care prin jertfelnicia lor au ajutat ca la Schitul de la Tămand să aibă loc realizări remarcabile. Credincioşii sunt aşteptaţi, în continuare, să se alăture obştei care se ocupă de transformarea acestui lăcaş de cult într-o gură de rai şi o locaţie unde viaţa duhovnicească să se îmbine cu activităţile social-caritabile", a spus părintele Iacob Bupte, vicar în cadrul Arhiepiscopiei Aradului.

Schitul de la Tămand îşi sărbătoreşte, pentru a treia oară, hramul FOTO: FAN

### → PROIECTE

Într-una din clădirile de la Tămand se doreşte organizarea de tabere pentru copiii cu dizabilităţi, dar şi a unui loc de popas unde pelerinii să poată să înnopteze. Se are în vedere şi ridicarea unui turn al schitului. Orice donaţie - fie că este materială, fie că e vorba despre bunuri - va fi binevenită şi răsplătită de Bunul Dumnezeu.

Schitul de la Tămand se află în plin proces de organizare şi este condus de stareţa aşezământului, monahia Andreea Netrepeiu şi de preotul Visarion Trif.

Cu sprijinul Consiliului Judeţean Arad şi al Primăriei Bocsig, drumul de 3 kilometri care duce de la Bocsig Gară la schit a fost asfaltat, anul trecut, astfel încât circulaţia autoturismelor se poate face şi pe timp nefavorabil.

JA- P.D.

# O carte scrisă în dulcele grai popular

**Diaconul Gheorghe Hodrea, la o nouă apariţie editorială, volumul de versuri „Acasă".**

**ARAD.** Se ştie că limbajul este un fenomen social, prin care oamenii îşi exprimă şi îşi comunică gândurile, sentimentele şi voinţele.

Existenţa limbajului nu este de conceput decât în societate. El este învelişul material al gândirii, între ele existând o unitate indisolubilă, dar această unitate nu înseamnă confundarea lor. Limbajul verbal poate fi oral, rostit şi auzit, sau limbaj transpus în scris. Spre deosebire de limbajul literar sau limba literară, aspectul cel mai îngrijit al unei limbi, utilizat în scris şi de către oameni instruiţi, spre deosebire de limbajul tehnic, atribuit profesional, există şi un limbaj sau grai popular al oamenilor din mediul rural în care se include terminologia populară cu regionalisme, provincialisme, arhaisme.

Spre un astfel de grai popular şi-a canalizat activitatea părintele diacon Gheorghe Hodrea, de la Catedrala Veche din Arad.

Aborigen, din satul Sintea Mare, zona Chişineu Criş, autorul utilizează graiul popular din vatra satului său natal.

Gheorghe Hodrea FOTO: FAN

Bun cunoscător al tradiţiilor sătesti, prezent mereu în mijlocul consătenilor săi, pe care îi preţuieşte, el îi îndeamnă să nu îşi uite limba, să îşi amintească de trecut, să traiască în prezent, apreciind valorile umane morale.

Iată un exemplu, din ultima sa carte, intitulată „Acasă":

„Pă vremuri iara purtată/
Iubirea pân`la mormânt/
Astăz' dragostia-i schimbată/
În iubire dă argint"

Recomandăm această carte, în grai popular, cu toată căldura sufletului.

TEODOR PONEAVA
redactia.jurnalaradeaninformmedia.ro

Nikola Gruevski FOTO:EPA

## Gruevski, prim ministru al Macedoniei

**SKOPJE.** Președintele macedonean George Ivanov l-a desemnat pe premierul în exercițiu, Nikola Gruevski, să formeze un nou Guvern, în urma victoriei partidului său în alegerile legislative anticipate de la 5 iunie. Gruevski, nominalizat la al treilea mandat de premier, urmează să formeze, într-o perioadă de 20 de zile un nou Cabinet.

**SURSA:MEDIAFAX**

## 5,5

grade a avut cutremurul care a afectat litoralul din Chile miercuri dimineață.Cutremurul de miercuri s-a produs la 94 de kilometri sud-vest de orașul portuar Valparaiso și la 136 de kilometri vest de capitala Santiago, potrivit USGS. Deocamdată nu sunt disponibile informații privind victime sau pagube, dar țara este în alertă.

**SURSA:MEDIAFAX**

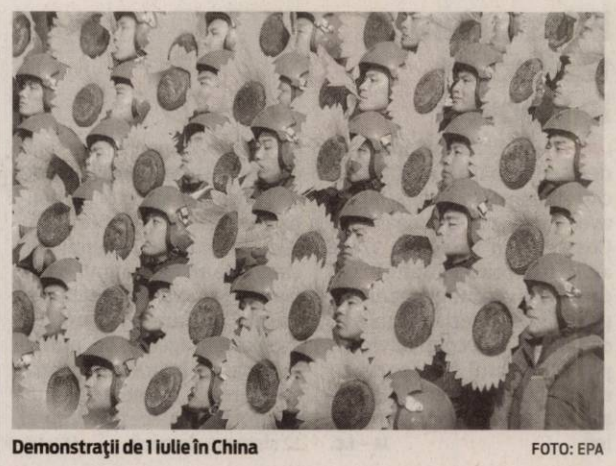

Demonstrații de 1 iulie în China FOTO: EPA

## 90 de ani de la înființarea PC Chinez

**BEIJING.** Peste tot în China, cadrele locale se află într-o frenezie de a antrena publicul în activitățile de celebrare a „culturii roșii", în cadrul pregătirii pentru aniversarea, la 1 iulie, a 90 de ani de la înființarea Partidului Comunist Chinez (PCC). Criticii văd această campanie ca pe un semn de disperare din partea Partidului.

**SURSA:MEDIAFAX**

Confruntări pe străzile Atenei FOTO: EPA

## Gaze lacrimogene împotriva manifestanților greci

**ATENA.** Noi confruntări au avut loc, miercuri dimineață, la Atena, între un grup de manifestanți și polițiști, care au folosit gaze lacrimogene împotriva lor, cu câteva ore înainte de votul asupra proiectului de buget de austeritate din Parlament. Votul în Parlament asupra acestui proiect de austeritate pluriannual este crucial pentru continuarea ajutorului financiar internațional pentru Grecia, dar și pentru zona euro, care va fi în pericol în caz de eșec.

În cursul zilei de marți, au avut loc mai multe confruntări între miile de manifestanți și polițiie, în urma cărora cel puțin 37 de persoane au fost rănite și alte 14 au fost reținute de forțele de ordine.

**SURSA:MEDIAFAX**

# Vor TVA sub 10% la mâncare

**Sindicaliștii cer președintelui Băsescu ca TVA-ul la produsele agroalimentare să fie sub10%.**

Mâncarea s-ar putea ieftini FOTO: EPA

**BUCUREȘTI.** Sindicaliștii Blocului Național Sindical (BNS) au susținut, miercuri, într-o discuție cu președintele Traian Băsescu, că TVA-ul la produsele agroalimentare trebuie să fie de sub 10 la sută, iar politicile în agricultură trebuie făcute de asociațiile de agricultori, nu de zona politică.

**Ajutor**

Președintele „Agrostar", Nicolae Ștefan, a declarat, miercuri, la Palatul Cotroceni, că i-a spus președintelui că dacă zona politică va face în continuare politica în agricultură și nu asociațiile de agricultori, va fi un dezastru.

„Trebuie îmbunătățită zona creșterii animalelor, a păsărilor, a cultivării legumelor, avem nevoie de o strategie clară de preluare a sectorului de către agricultori, altfel vom mânca în continuare foarte scump și vom fi la mâna altora", a spus Ștefan. Liderul sindical a precizat că nu s-a discutat cu președintele despre un procent clar al TVA-ului la alimente, dar acesta trebuie să fie de maximum 10 procente pe tot lanțul de producție, având în vedere că în Uniunea Europeană este de la 0 la 5 la sută. O altă problemă ridicată de sindicaliști a fost prețul motorinei folosite în agricultură, iar președintele s-a arătat foarte interesat de acest subiect.

Sindicaliștii au pus pe masa președintelui un proiect privind un lanț logic de la producător până la piață în care au arătat care sunt verigile lipsă, verigile slabe care fac ca agricultura din România să fie fărâmițată, prost organizată, subfinanțată, incapabilă să genereze producție și venituri.

Sindicaliștii BNS au avansat o listă de șapte teme mari și în două săptămâni vor reveni, pentru a da posibilitatea reprezentanților Guvernului să dea răspunsuri la temele respective.

**INSTRUCȚIE**

O femeie, voluntar în armata libiană este instruită cu privire la utilizarea armelor de către soldații loiali liderului libian Muammar Gaddafi. Sfătuiți să întoarca armele împotriva liderului lor, soldații nu se lasă intimidați. FOTO: EPA

## Distantă față de Europa

**BUCUREȘTI.** Christine Lagarde, noul director general al FMI, ar putea fi nevoită să se distanțeze de Europa pentru a asigura o abordare imparțială și dură a instituției față de criza datoriilor de stat din zona euro, în timp ce marile economii emergente din Asia așteaptă continuarea reformei la vârful Fondului.

Christine Lagarde, până acum ministrul Finanțelor în Franța, a fost desemnată marți director general al FMI, înlocuindu-l pe conaționalul său Dominique Strauss-Kahn, el însuși fost ministru al Finanțelor la Paris, care a demisionat luna trecută în urma arestării sale pentru acuzații de tentativă de viol, pe care le neagă. Singurul contracandidat al lui Lagarde a fost Agustin Carstens, guvernatorul băncii centrale a Mexicului. Ea își va lua postul în primire duminică, 5 iulie.

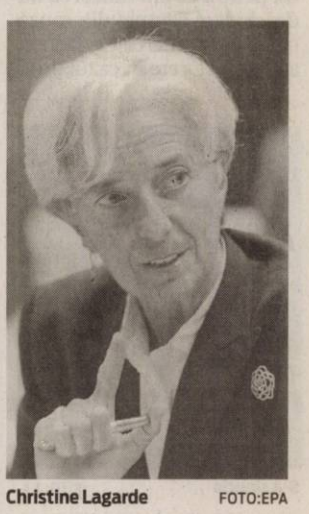

Christine Lagarde FOTO:EPA

**SURSA: MEDIAFAX**

## 15.000 de sticle de apă minerală pentru Japonia

**BUCUREȘTI.** Ajutorul umanitar acordat de România după cutremurul de la 11 martie, constând din 15.360 de sticle de apă minerală de doi litri a ajuns, marți, pe aeroportul Narita, a anunțat Ambasada Japoniei la București.

Ambasada precizează că cele 15.360 de sticle de apă minerală de doi litri vor fi expediate către zonele afectate de seism, Ambasada Japoniei precizează că au fost trimise și scrisori de compasiune și condoleanțe din partea mai multor persoane, printre care președintele Băsescu, premierul Boc, președinții celor două Camere ale Parlamentului, Roberta Anastase și Mircea Geoană, și din partea ministrului de Externe, Teodor Baconschi. Guvernul Japoniei apreciază profund solidaritatea și ajutorul generos venite din partea Guvernului României și a poporului român.

## Arme pentru rebelii libieni

**PARIS.** Franța a parașutat în ultimele săptămâni arme destinate rebelilor libieni, în regiunea Djebel Nafusa, la sud de Tripoli, relatează miercuri cotidianul francez Le Figaro, citând surse franceze.Nici o confirmare oficială a acestor informații nu a putut fi obținută miercuri dimineață.Potrivit cotidianului, Franța ar fi livrat în această regiune, situată la câteva zeci de kilometri sud de capitală, lansatoare de rachete, puști, mitraliere și rachete antitanc de tip Milan.

## „Am fost cu un an înaintea lor"

**BUCUREȘTI.** Președintele Traian Băsescu le-a spus membrilor delegației comunității românești din Franța că deși primesc lecții de la alte state UE, românii au fost „cu un an" înaintea acestora în ceea ce privește măsurile anticriză:

„Noi am făcut un obicei din a ne întâlni cu români de pretutindeni, într-o formă în care să ne permită un schimb de informații, în primul rând să știm ce am putea face pentru comunitățile românești de peste mări și țări. România, ca orice altă țară, este prinsă în vârtejul ăsta, al dificultăților economice.

Traian Băsescu FOTO:EPA

Din punctul meu de vedere vă pot spune că rămân un optimist incurabil cu privire la șansele României în UE. Criza asta ne-a dat o șansă extraordinară să arătăm că putem, că putem ieși dintr-o situație dificilă. Vă pot spune că măsurile luate de noi, oricât de criticate au fost în țară, azi ne fac să răsuflăm ușurați în raport cu ce trebuie să se întâmple în multe alte țări care până de curând ne-au dat lecții".

Fără acte pentru lemne FOTO: FAN

## Prins cu lemne fără acte la Lipova

**LIPOVA.** Polițiștii din Lipova au depistat un bărbat din Chesinț care transporta lemne fără a avea acte corespunzătoare. Costel C., în vârstă de 37 de ani, a fost prins în trafic în cadrul unei acțiuni organizate pe linie de material lemnos în cooperare cu Ocolul Silvic Lipova. Bărbatul transporta 10 metri cubi de material lemnos și a fost amendat cu 2.000 de lei. **JA – I.C.**

## 76

de puncte de penalizare și 90 de amenzi în valoare de 16.300 de lei au fost aplicate de polițiștii rutieri în urma controalelor efectuate. Agenții de circulație au mai reținut patru permise auto și tot atâtea certificate de înmatriculare. De asemenea, agenții de ordine publică au intervenit pentru aplanarea a șapte conflicte, controlând în același timp și 12 sisteme de pază. **JA – I.C.**

## Bărbat cercetat pentru furtul unei pompe

**PECICA.** Un bărbat în vârstă de 30 de ani, din Pecica, este cercetat pentru infracțiunea de furt. Polițiștii au spus că un localnic a reclamat faptul că persoane necunoscute i-au furat, de la un sălaș aflat în Sederhat, o pompă pentru apă cu motor electric. Suspectul, Cornel D., care a creat un prejudiciu de 300 de lei prin furtul pompei, s-a ales cu dosar penal. **JA – I.C.**

Au fost prinși de polițiști FOTO: FAN

## Cablu electric furat de la o firmă din Arad

**ARAD.** Polițiștii Biroului de Investigații Criminale au identificat patru bărbați ca fiind principalii suspecți în cazul unui furt de cablu electric. S-a stabilit că Dumitru M., de 29 de ani, Ilie M., în vârstă de 20 de ani, împreună cu Ilie C. și Claudiu G., ambii de 18 ani, au furat, în luna mai și apoi iunie, mai mulți metri de cablu electric de la o firmă. Cei patru sunt cercetați pentru furt calificat. **JA – I.C.**

# Liber pe centura Aradului

**Centura a fost redeschisă după șase zile de lucrări, deși conform drumarilor era planificat să stea închisă o lună.**

Se poate circula iar, fără probleme FOTO: J.A.

**ARAD.** Deși urma să fie închisă o lună, conform ministerului, și două săptămâni, conform Primăriei Arad, centura de Nord-Vest a Aradului a fost redeschisă de ieri.

Anunțul a fost făcut de primarul Gheorghe Falcă. Edilul a precizat că deschiderea tronsonului închis circulației după nici o săptămână de la anunțul de închidere a fost posibilă datorită faptul că s-a lucrat aici 24 de ore din 24. „S-au făcut patru subtraversări, au fost prezente la fața locului cinci escavatoare, cu unul în plus, cerut de noi, în cazul în care unul din primele patru s-ar fi defectat. S-a lucrat 24 de ore din 24, așa că ce am estimat noi inițial a fost greșit. Noi am avansat termenul de două săptămâni luând în calcul faptul că se va lucra doar ziua, dar muncitorii au lucrat non-stop la subtraversările pentru canalizare. Sâmbătă au fost finalizate săpăturile, luni s-a tăiat conducta de apă iar marți s-a turnat asfaltul și s-au făcut marcaje provizorii, pentru că era ridicol să nu deschidem centura din cauză că nu avem marcajele făcute, așa cum se cere în cazul unor astfel de lucrări", a precizat edilul local.

**Și interesul firmei**

Falcă a mai ținut să precizeze că în Gai funcționează acum și tramvaiul, până la Biserica Sârbească din cartier.

Edilul local a spus că este bucuros de faptul că executantul a înțeles „care este necesitatea orașului și că lucrările trebuiau finalizate cât mai rapid cu putință", dar nu a uitat să puncteze că societatea a avut grijă și de bugetul său, pentru că dacă apăreau fisuri pe traseul pe care circulația a fost deviată de pe centură (Calea Aurel Vlaicu pe o porțiune), reabilitarea intra tot în sarcina acestei firme. „Aveau și motiv personal să grăbească închiderea acestei lucrări", a conchis Falcă.

**VARIANTA COMPANIEI**

Reamintim cititorilor că vineri Compania Națională de Autostrăzi și Drumuri Naționale anunța că perioada în care tronsonul de pe centura Aradului va fi închis este de o lună. De vineri, de când circulația a fost efectiv închisă pe acea porțiune din centură, punctul nevralgic al traseului deviat a fost intersecția dintre Calea Aurel Vlaicu și strada Meșterul Manole (lângă Indagrara), mai ales la orele 8.00 și 16.00.

ADRIANA BARBU DĂNILĂ
adriana.barbu@informmedia.ro

# Două basculante și un TIR s-au ciocnit pe DN 7

**Traficul pe Arad-Nădlac, blocat ieri după ce două basculante și un TIR s-au ciocnit.**

**ARAD.** Două basculante s-au ciocnit ieri dimineață pe DN7, la ieșirea din Arad spre Nădlac. Cele două camioane, înmatriculate în Arad, se deplasau unul în spatele celuilalt. Polițiștii spun că responsabil pentru producerea accidentului ar fi șoferul basculantei care nu a păstrat o distanță corespunzătoare în mers față de camionul din față. „Unul dintre camioane nu a păstrat distanța în mers față de celălalt care circula în fața lui. În urma coliziunii a derapat și a pătruns pe sensul opus unde a intrat în coliziune cu un alt camion. O singură persoană a fost transportată la spital în vederea acordării de îngrijiri medicale de specialitate", a declarat inspectorul Daniel Ștefan Iaroslav, din cadrul Poliției Rutiere Arad.

Basculanta care a intrat în cea din față a derapat, a pătruns pe contrasens, unde a intrat într-un TIR cu numere de Bulgaria. Conform polițiștilor, șoferul responsabil pentru accident este în comă la Spitalul Județean Arad.

Traficul rutier între Arad și Nădlac a fost blocat aproximativ o oră, conform reprezentanților IPJ Arad. **JA – I.C.**

aradon.ro
Pentru mai multe foto și video

A derapat și a intrat într-un TIR după ce lovise o altă basculă FOTO: V.O.

S-a sinucis FOTO: J.A.

# Salt de la etajul IV al Spitalului Județean

**ARAD.** Un bărbat de 68 de ani a murit marți noaptea, după ce s-a aruncat de la etajul IV al Spitalului Județean Arad, de la geamul de la baie.

În miez de noapte, angajații unității medicale au descoperit un bărbat decedat în curte și au anunțat de urgență Poliția. Oamenii legii s-au deplasat la fața locului pentru a efectua cercetări în acest sens, dar au descoperit destul de repede cauza morții: bărbatul s-a sinucis.

Acesta era internat în spital din data de 21 iunie, dar starea lui de sănătate nu părea a fi fost foarte gravă.

Teodora Olariu, directorul medical al Spitalului Județean Arad, a declarat că pacientul era cunoscut ca având probleme psihice. În ceea ce privește afecțiunile pentru care a fost internat, acestea sunt hipertensiune arterială și cardiopatie ischemică. „Bărbatul urma să fie externat în cursul zilei de joi", ne-a anunțat Teodora Olariu.

Deși se cunoaște cauza morții bărbatului de 68 de ani, polițiștii spun că vor continua cercetările pentru a descurca ițele acestui caz. **JA-A.G.**

# Bar din Arad, spart de trei adolescenți

**Au furat bani din aparatele de jocuri mecanice, au luat băutură și un televizor LCD dintr-un bar.**

**ARAD.** Doi minori în vârstă de 15 și 17 ani, împreună cu un tânăr de 20 de ani au spart un bar de pe strada Constantin Brâncuși și au golit de bani aparatele mecanice de jocuri. Pe lângă asta, cei trei au furat mai multe sticle de băutură și un televizor LCD.

„Urmare a cercetărilor efectuate, polițiștii secției nr. 1 au stabilit că Nicu C., de 20 de ani, Beniamin C., de 17 ani, și Mihai H., de 15 ani, toți din Arad, au sustras, în noaptea de 15 spre 16 iunie, dintr-un bar de pe strada Constantin Brâncuși, un televizor LCD, mai multe sume de bani din aparatele de jocuri mecanice și mai multe sticle cu băuturi alcoolice", au declarat reprezentanții IPJ Arad.

Aceștia au mai spus însă că tinerii nu sunt la primul furt deoarece „în urma extinderii cercetărilor, s-a stabilit că cei trei sunt suspecți și într-un alt caz de furt din locuință, comis în 27 iunie, când s-a sustras aparatură electronică, bunuri alimentare și suma de 80 lei".

Tinerii sunt cercetați acum pentru furt calificat, cercetările fiind continuate în vederea stabilirii întregii lor activități infracționale. **JA – I.C.**

Au spart aparatele de jocuri FOTO: FAN

## Laborator privat la Gurahonț

**ARAD.** Administrația județeană a pus în discuție și a aprobat, în cadrul ședinței CJA de ieri, externalizarea serviciilor de laborator la secția de pneumologie a Spitalului Clinic Județean de Urgență Arad din Gurahonț. O firmă privată care are ca obiect de activitate efectuarea de analize medicale de laborator a solicitat deja închirierea unui spațiu în clădirea în care funcționează secția Spitalului Județean Arad.

„Laboratorul urmează să satisfacă atât nevoile spitalului cât și ale populației din zonă", se specifică în documentația pusă la dispoziția aleșilor județeni. **JA – S.B.**

RECLAMĂ

# Sport

„Aşteptăm să primim confirmarea eşalonului în care vom evolua din toamnă

**Mihai Petcuţ, antrenor secund CSU Arad**

## 5

jucători mai are sub contract gruparea fotbalistică CSU Arad, după retrogradarea în Liga III. Este vorba despre Paul şi Iacob - portari, Şandru, Tau şi Onu - jucători de câmp. La contingentul jucătorilor împrumutaţi de la FC Timişoara s-a renunţat, astfel că lotul va fi primenit cu jucători care vor trece probele de joc din această vară.

## Juniorii de la Atletico, peste „Gică Popescu"

**BRAŞOV.** Început sub bune auspicii pentru CS Atletico Arad la turneul semifinal al C.N. de fotbal pentru juniori D (născuţi 1998). Băieţii pregătiţi de trioul Cristi Păcurar - Feri Tisza - Bogdan Oneţ au trecut de Academia „Gică Popescu", scor 3-1. prin golurile semnate: Petre-2 şi Man. Cu o victorie împotriva Progresului Bucureşti, arădenii ar avea dreptul de a juca meciul decisiv pentru accederea în marea finală. **JA-D.S.**

# Nagy, „optimism nebunatic"

**Antrenorul principal al echipei UTA crede, în continuare, în potenţialul „Bătrânei Doamne".**

**ARAD.** La începutul săptămânii viitoare, „principalul" Roli Nagy va suna adunarea. UTA porneşte la un nou drum, ce nu se anunţă deloc neted, deloc uşor. Priviţi doar care sunt grupările preconizate a face parte din seria a doua, luaţi în calcul că vor retrograda şase formaţii, adăugaţi problemele organizatorice şi de lot (au plecat deja câţiva fotbalişti), şi veţi fi, cu siguranţă, de acord.

Tehnicianul arădean trebuie să găsească soluţii după plecarea lui Diarra FOTO: C.A.

### Motivaţie

În pofida a tot şi a toate, Nagy nu renunţă la luptă. Din contră, este mai motivat ca niciodată. „Campionatul va fi complet diferit, însă rămân de un optimism nebunatic. Îmi place să îmi propun obiective îndrăznețe, lucruri mari de realizat. Doresc să insuflu aceste calităţi jucătorilor. Prin depăşire de sine putem să avem o comportare mai bună decât în sezonul trecut", spune el. Promovarea, evident, este un ţel foarte pretenţios, totuşi „ambiţia noastră, a tuturor, este să fim acolo sus, să ne jucăm

> Îmi plac lucrurile mari
>
> ROLI NAGY

şansa cu ardoare. Atingerea dezideratului presupune stabilitate, o organizare superioară, dar şi formarea unui lot cât mai valoros, cu un spirit competitiv, care să simtă că evoluează pentru culorile albroşii ale unui club cu o istorie atât de încărcată", mai consideră Nagy.

### Lucrează la echipă

După pierderile lui Tânc, Voiculeţ, Diarra (FC Bihor) şi Furlanetto (din motive familiale, nu revine), UTA caută înlocuitori. „Vreau să îl văd, din nou, pe argentinianul Nicolas. Apoi, sper să nu fie greutăţi cu transferarea lui Alin Gligor, iar acesta să nu ne înşele aşteptările. Este un fotbalist polivalent. Practic, ne interesează întăriri pentru fiecare compartiment. De exemplu, pe flancul stâng al apărării există un gol lăsat de Diarra", susţine tehnicianul FC UTA.

**„MIXTURA"**

Jucători autohtoni şi, deopotrivă, stranieri sunt vizaţi de Nagy. „Cei străini trebuie să confirme imediat, să îi legitimăm pentru valoare şi pentru a conferi, realmente, un plus echipei. Pe de altă parte, ca şi până acum, îmi pun încrederea în tineri, în mod special în arădeni", conchide „principalul".

**ADRIAN HĂRŢĂU**
adrian.hartau@informmedia.ro

## Are licenţă, însă nu drept de joc

**ARAD.** Retrogradată pe teren în eşalonul trei, CSU Arad ar putea beneficia de clemenţa din birourile FRF, pentru a porni într-o nouă aventură în Liga II. Multe depind şi de decizia principalului sponsor, Universitatea de Vest Vasile Goldiş, care pare decisă a renunţa la finanţarea echipei din Aradul Nou.

Chiar şi aşa, reconfirmaţii antrenori Costel Bogoşel şi Mihai Petcuţ, au schiţat un program de vară. Reunirea este prevăzută pentru 4 iulie, plecarea în cantonamentul de la Moneasa, pe 16 iulie şi câteva jocuri amicale, cu adversari precum: Vladimirescu, Gloria Arad, Recaş şi Luceafărul Oradea. Vă reamintim că gruparea studenţească a reprezentat o mare dezamăgire în returul Ligii a II-a, „păcătuind" în majoritatea partidelor susţinute şi arătând slăbiciuni deosebite în toate compartimentele. **JA-D.S.**

## Merg pe mâna lui Adi Abrudean

**INEU.** Diriguitorii revelaţiei sezonului recent încheiat în Liga IV, CS Ineu, au decis să încredinţeze echipa pe mâna unui fiu al locului, Adrian Abrudean. Acesta va avea misiunea de a construi o echipă tânără, bazată pe elemente din jurul Ineului, care să practice un fotbal spectaculos.
În altă ordine de idei, conducerea clubului a decis modernizarea arenei, cu o pistă de atletism şi o tabelă electronică. **JA-D.S.**

Adrian Abrudean FOTO: JA

**CAMPIONATUL JUDEŢEAN PROMOŢIE**

**SERIA A, ETAPA 26 (ULTIMA) REZULTATE:** Voinţa Semlac – Mureşul Ususău 1-2, Podgoria Ghioroc – Victoria Felnac 15-1 (!), AS Mănăştur – Olimpia Bujac 3-0 (f.j.), Viitorul Peregu Mare – Podgoreana Covăsânţ 3-0 (f.j.), Victoria Nădlac – Fortuna Cruceni 3-0 (f.j.), Unirea Şeitin II – AS Vinga 0-3 (f.j.), Atletic Club Şagu – a stat.

**Clasament**

| | | | | | | |
|---|---|---|---|---|---|---|
| 1.Şagu | 24 | 16 | 4 | 4 | 83-29 | 52 |
| 2.Ususău | 24 | 16 | 2 | 6 | 73-32 | 50 |
| 3.Mănăştur | 24 | 16 | 2 | 6 | 68-40 | 50 |
| 4.Vinga | 24 | 14 | 2 | 8 | 81-37 | 44 |
| 5.Ghioroc | 24 | 14 | 2 | 8 | 70-40 | 44 |
| 6.Semlac | 24 | 14 | 1 | 9 | 61-42 | 43 |
| 7.Felnac | 24 | 11 | 2 | 11 | 69-86 | 35 |
| 8.Covăsânţ | 24 | 9 | 5 | 10 | 44-50 | 32 |
| 9.Peregu Mare | 24 | 9 | 2 | 13 | 50-62 | 29 |
| 10.Nădlac | 24 | 8 | 1 | 15 | 42-65 | 25 |
| 11.Şeitin II | 24 | 6 | 3 | 15 | 39-60 | 21 |
| 12.Cruceni | 24 | 4 | 5 | 15 | 32-77 | 17 |
| 13.Bujac | 24 | 2 | 3 | 19 | 24-116 | 9 |

Arsenov Radiţa îi premiază pe câştigătorii competiţiei FOTO: JA

## Turnu a pierdut dramatic în faţa rivalilor pecicani

**TURNU.** Turneul transfrontalier, desfăşurat zilele trecute la Turnu, destinat copiilor născuţi în anii 1995-1996, la care au participat patru echipe, a fost câştigat de Progesul Pecica. Elevii antrenaţi de Dorin Peii au câştigat finala la loviturile de departajare chiar în faţa gazdelor de la „Speranţa". Turnu a egalat la ultima fază a meciului, dar la penaltyuri a ratat ultima lovitură şi toate speranţele de victorie au fost năruite. De fapt, pentru amfitrioni acesta era meciul care conta, căci satul bătea oraşul, însă nu a fost să fie. Aşadar, cupa a mers la Pecica, spre marea bucurie a tinerilor viitori fotbalişti. În meciul pentru locurile 3-4, cei de la Inter Arad au trecut de CS Battonya (Ungaria), scor 3-2. Turneul a fost organizat cu ocazia zilelor satului Turnu, de către AS „Speranţa" (preşedinte Arsenov Radiţa), cu sprijinul financiar al Centrului Cultural Judeţean Arad, în baza unui proiect declarat câştigător. „Vreau ca acest turneu transfrontalier să devină unul tradiţional pentru comunitatea noastră. Cu sprijinul Centrlui Cultural Judeţean, sper să vedem şi-n 2012, de Zilele Turnului, feţe fericite de copii pe terenul de fotbal" - ne-a declarat Arsenov Radiţa.

**JA - L.S.**

## Ultimul concurs al sezonului

**MIHEVALE.** O delegaţie formată din 11 judoka de la LPS Gloria Arad, condusă de şeful catedrei, Mihai Telechi, a participat, zilele trecute, în Slovacia, la un puternic turneu internaţional. Iată rezultatele obţinute de sportivii arădeni: Radu Stana (cat. 30 Kg), loc I; David Nagy (cat. plus 60 Kg), loc I şi Andrei Ciobăncan (cat. 34 Kg), loc II - toţi la Under 11; Vlăduţ Raul (cat. 30 Kg), loc III - Under 13; Robert Nagy (cat. plus 73 Kg), loc II; Darius Volinter (cat. 50 Kg), loc V, Silviu Şoit (cat. 55 Kg), loc V şi Paul Jurca (cat. 60 Kg), loc V - toţi Under 15. „A fost ultimul concurs al sezonului, sportivii intrând în vacanţă. Ca obiective, ne propunem să îi (re)aducem acasă pe judoka de valoare împrăştiaţi prin ţară" - ne-a declarat prof. Mihai Telechi. **JA-D.S.**

Fază-spectacol pe tatami FOTO: FAN

## A semnat pentru clubul lusitan

**LISABONA.** Fundașul internațional american Oguchi Onyewu a semnat un contract pe trei sezoane cu formația Sporting Lisabona. „Voi face totul pentru a ajuta echipa să câștige campionatul", a declarat Onyewu, în vârstă de 29 de ani, care în sezonul trecut a evoluat la Twente Enschede unde fusese împrumutat de AC Milan. Sporting Lisabona, care din sezonul următor va fi pregătită de Domingos Paciencia, i-a mai achiziționat pe mijlocașul Santiago Arias de la Deportivo Seguros și pe atacantul Rick van Wolfswinkel de la FC Utrecht. Sporting a terminat sezonul trecut pe locul trei. **SURSA MEDIAFAX**

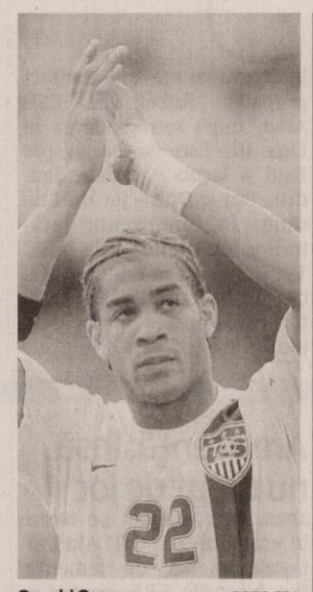

Oguchi Onyewu FOTO EPA

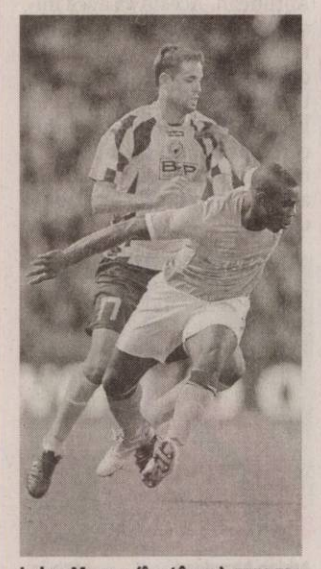

Lukas Magera (în stânga) FOTO EPA

## Declarat jucător liber de contract

**BUCUREȘTI.** Atacantul ceh al formației Poli Timișoara, Lukas Magera, a fost declarat liber de contract de către Comisia de Soluționare a Litigiilor a LPF, începând cu 17 iunie.

De asemenea, membrii comisiei au admis cererea mijlocașului Ciprian Petre, declarându-l liber de contractul cu gruparea Gloria Bistrița.

În litigiul dintre atacantul Ionuț Dobroiu și FC Rapid, în care jucătorul solicită drepturile financiare și încetarea raporturilor contractuale, CSL a rămas în pronunțare, la fel ca și în cazul Pandurii Târgu Jiu versus Ibon Arieta Perez.

**SURSA MEDIAFAX**

# Noul rege este Lucian Bute

**Gheorghe Hagi se întrece în laude la adresa boxerului, deținător al centurii mondiale.**

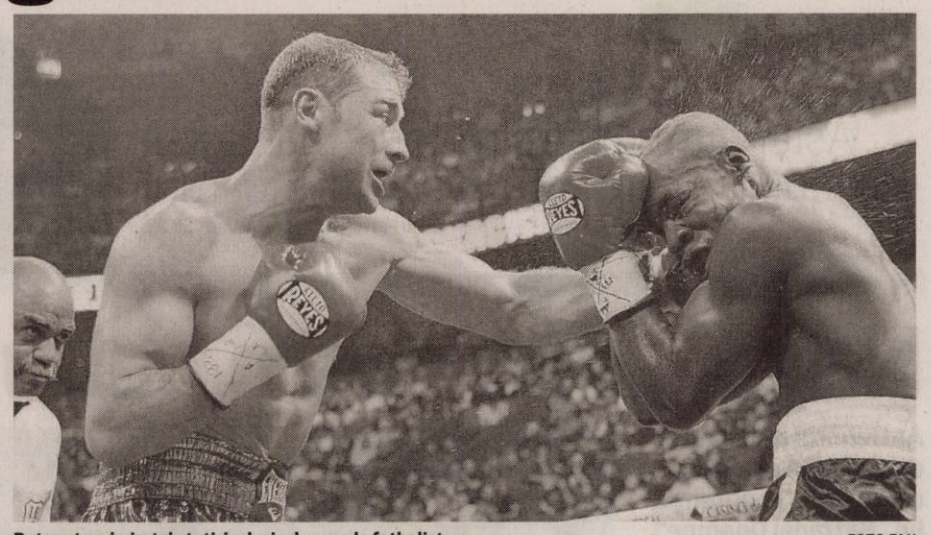

Bute este admirat de toți, inclusiv de marele fotbalist FOTO FAN

**BUCUREȘTI.** Antrenorul Gheorghe Hagi i-a spus lui Lucian Bute „tu ești regele acum", la o întâlnire care a avut loc, marți seară, în jurul orei 22.00, la hotel Marriott din Capitală, adăugând că este cel mai înflăcărat suporter al pugilistului român.

Întâlnirea dintre cei doi a avut loc în momentul când Bute se întorcea de la antrenament, iar Hagi se afla în incinta hotelului într-o întâlnire cu niște oficiali turci, referitoare la academia de fotbal ce îi poartă numele. Hagi, supranumit regele fotbalului românesc, i-a fost idol lui Lucian în copilărie și l-a făcut să iasă pe străzi după izbândele naționalei de fotbal. Hagi știa că Bute e la Marriott, dar nu a vrut să forțeze o întâlnire cu Lucian pentru a nu-l deranja. După ce s-au întâlnit, Lucian a dat mâna cu Hagi și l-a numit rege pe Gică. „Tu ești regele acum", a venit replica lui Hagi.

Hagi i-a promis lui Bute că pe 9 iulie va fi la Romexpo în primele rânduri să-l încurajeze. La sosirea de la Aeroportul Otopeni, Bute a primit un steag al României cu autografele lui Hagi și al Nadiei. „Va fi cu mine în ring Gică. Ieri m-a încurajat Adrian Mutu, azi tu. Este o mare onoare pentru mine să fiu susținut de marii campioni ai țării. Promit să nu vă dezamăgesc", a spus Lucian. Văzându-l transpirat după antrenament, Hagi a făcut o paralelă între cele două cariere: „Și eu am fost talentat, dar dacă nu munceam la antrenament și nu respectam fotbalul nu ajungeam sus. Ești la fel ca mine. Am văzut că te antrenezi până la epuizare. Știu că în ring sunt momente dificile. Dacă te lasă picioarele, degeaba ești talentat". Întâlnirea dintre cei doi a durat aproximativ 15 minute. Lucian trebuia să meargă la odihnă, iar Hagi să rezolve treburile cu fotbalul. Cei doi se vor mai întâlni după gală, Lucian invitându-l pe Gică să participe la evenimentele de după meciul lui cu Jean Paul Mendy. **SURSA MEDIAFAX**

**LA 9 IULIE**

Bute își va pune în joc pentru a opta oară centura mondială în fața francezului Jean Paul Mendy, la 9 iulie, în cadrul galei „Campion pentru România", ce va avea loc la Romexpo și va fi transmisă de Pro TV.

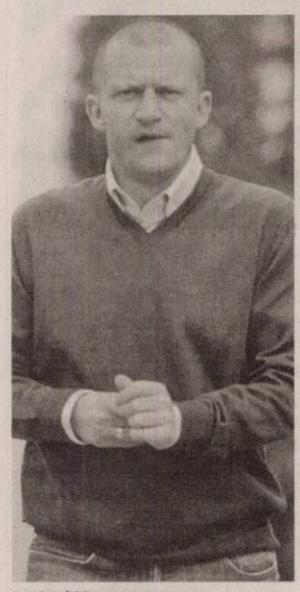

Dorinel Munteanu FOTO FAN

## Îi urează să fie iute ca Oțelul

**Gălățenii i-au trimis lui Lucian Bute un tricou semnat de toți componenții lotului.**

**GALAȚI.** Oficialii clubului Oțelul Galați i-au trimis pugilistului Lucian Bute un tricou de joc semnat de toți fotbaliștii formației, pe care era scris „De la campionii României pentru un campion mondial".

Componenții echipei Oțelul au plecat, miercuri, într-un stagiu de pregătire în Olanda, care va dura până la 10 iulie, iar antrenorul Dorinel Munteanu a declarat, la Aeroportul Internațional Henri Coandă, că va încerca să urmărească meciul dintre Bute și Jean Paul Mendy, din 9 iulie, la televizor. „Dacă meciul va fi transmis la televizor ne vom uita. Este un campion și sper să continue anul campionilor pentru orașul Galați. Bute este un cunoscut al nostru, așa că îi ținem pumnii", a declarat antrenorul gălățenilor, Dorinel Munteanu.

Tehnicianul a spus că este posibil să mai vină jucători în cantonamentul din Olanda (în localitatea Heelsum). „Nu le pregătesc nimic băieților în cantonamentul din Olanda. Ei știu foarte bine că mergem pentru pregătire, pentru jocuri amicale în care vreau să atingem câteva obiective. E posibil să mai vină fotbaliști, dar acum avem un lot de 25 de jucători cu care plecăm la drum", a afirmat Munteanu.

Dorinel Munteanu a precizat că nu a urmărit meciurile Stelei din Austria: „Nu am urmărit jocurile Stelei, este prea devreme acum. Toate echipele trec printr-o perioadă de acomodare după vacanță și nu mă interesează acum adversarul din Supercupă".

Oțelul Galați trebuia să plece ieri, ora 15.30, spre Düsseldorf, însă zborul a fost întârziat o oră. **SURSA MEDIAFAX**

## Gloria Bistrița, în stagiu de pregătire în Ungaria

**BISTRIȚA.** Echipa Gloria Bistrița va efectua în perioada 1-10 iulie un stagiu de pregătire la Pecs (Ungaria), în cadrul căruia va disputa patru meciuri de verificare.

Gloria va juca în 3 iulie, la Szekesfehervar, cu FC Videoton, și în 5, 7 și 9 iulie, la Pecs, ultimii trei adversari urmând să fie stabiliți ulterior. Lotul de jucători care va face deplasarea în Ungaria este următorul: Călin Albuț, Ionuț Irimia, Ciprian Botoșer - portari, Alexandru Tudose, Cosmin Frăsinescu, Valentin Năstase, Ionuț Costache, Gabriel Velcovici, Fernando Cafasso, Gavrilă Lazăr, Marius Feher, Gabriel Vîrdaru, Jamil Lupașcu, Radu Mărginean, Mihăiță Roman, Bogdan Dobrea, Levente Kovacs, Voicu Florea, Paul Anton, Cornel Predescu, Souleymane Keita, Cristian Coroian, Alin Pădurariu, Ciprian Popan, Marius Curtuiuș, Cornel Coman - jucători de câmp. „Mergem în primul rând pentru jocurile de verificare pe care le vom disputa și de care aveam nevoie. Pe parcurs, este posibil să mai apară alți jucători", a declarat antrenorul Nicolae Manea pentru site-ul grupării ardelene. **SURSA MEDIAFAX**

## Liga Campionilor a luat startul

**SAN MARINO.** Rezultate din prima manșă a turului întâi preliminar al Ligii Campionilor:

**Tre Fiori** (San Marino) - **La Valletta** (Malta) 0-3. Au marcat: Denni '43, Effiong '50, Agius '70 (penalty).

**FC Santa Coloma** (Andorra) - **Dudelange** (Luxemburg) 0-2. Au marcat: Legros '57, Caillet '79.

**SURSA MEDIAFAX**

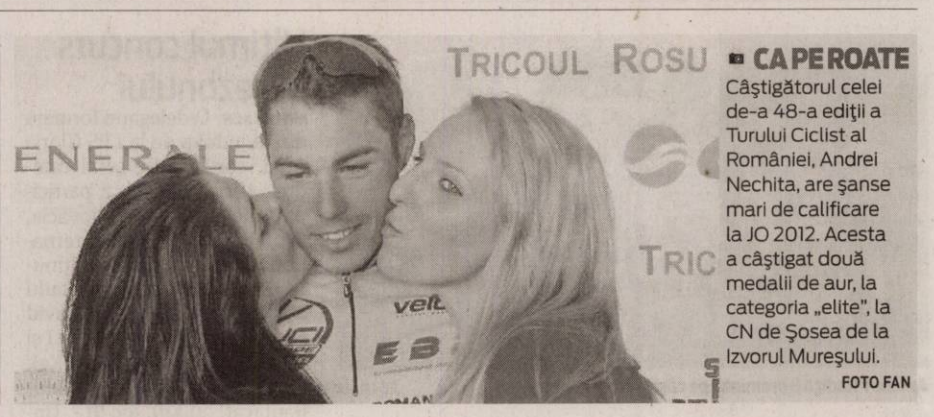


**CA PE ROATE**

Câștigătorul celei de-a 48-a ediții a Turului Ciclist al României, Andrei Nechita, are șanse mari de calificare la JO 2012. Acesta a câștigat două medalii de aur, la categoria „elite", la CN de Șosea de la Izvorul Mureșului.

FOTO FAN

## Pus sub acuzare pentru că a vândut bilete „la negru"

**LONDRA.** Românul Daniel Feroca, în vârstă de 36 de ani, va apărea la data de 9 august în fața unui tribunal londonez pentru că a vândut bilete la suprapreț la finala Ligii Campionilor, dintre FC Barcelona și Manchester United, scor 3-1, informează BBC. Alături de Feroca, alte două persoane au fost puse sub acuzare pentru vânzarea de bilete la suprapreț la finala Ligii Campionilor, acestea urmând să apară în fața unui tribunal din Londra în cursul lunii următoare. Stuart Rice, în vârstă de 25 de ani, și David Moorhouse (32 de ani), s-au aflat printre cele nouă persoane reținute de poliția metropolitană.

**SURSA MEDIAFAX**

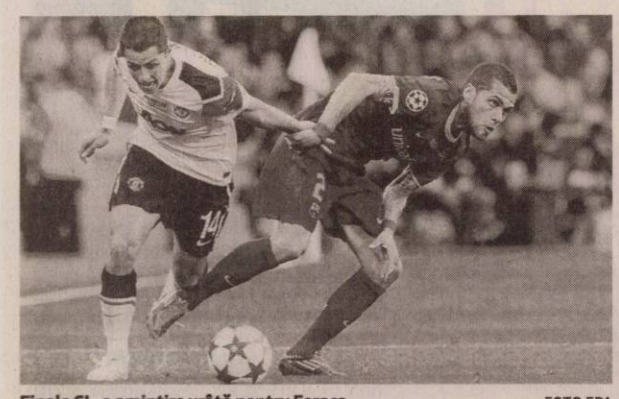

Finala CL, o amintire urâtă pentru Feroca FOTO EPA

## Fotbalul românesc are un puști minune: Carol Mihai

**BUCUREȘTI.** Juniorul român Carol Mihai, în vârstă de 13 ani, a înscris în Italia peste 100 de goluri în două sezoane, reușind să marcheze chiar și de șase ori într-un singur meci, informează site-ul oficial al FRF.

Carol Mihai a evoluat în primul sezon la echipa de juniori a clubului Voluntas Spoleto. În vara anului trecut el s-a transferat la Foligno Calcio, echipă dintr-o divizie superioară. „Foligno Calcio este un club cunoscut în toată Italia pentru că a lansat fotbaliști tineri în Serie A. Nu a fost așa de ușor, pentru că eu sunt un tip timid și nu cunoșteam pe nimeni. Totuși, am avut norocul să am un antrenor bun și colegi prietenoși, așa că am reușit să mă integrez bine într-o echipă abia creată, cea de la categoria «Giovanissimi Regionali»", a afirmat Carol Mihai. La doar 13 ani, juniorul român are propria concepție despre fotbal: „Consider că fotbalul este 90 la sută matematică și 10 la sută fizică".

Chiar dacă este urmărit de scouterii clubului AC Milan și Empoli, Carol Mihai vrea să rămână și în sezonul viitor la Foligno Calcio.

**SURSA MEDIAFAX**

## Națională României a căzut 11 poziții în ierarhie

**ZURICH.** Echipa națională a României a coborât 11 poziții și se află pe locul 53, cu 571 de puncte, în clasamentul FIFA-Coca Cola pe luna mai, dat publicității, miercuri, pe site-ul oficial al forului fotbalistic mondial. Adversarele României în preliminariile Euro-2012 ocupă următoarele poziții: Franța (locul 15 - 920 de puncte), Bosnia-Herțegovina (locul 39 - 642 de puncte), Belarus (locul 40 - 636 de puncte), Albania (locul 59 - 524 de puncte) și Luxemburg (locul 128 - 213 puncte).

Prima poziție în clasamentul FIFA este ocupată de campioana mondială Spania, urmată de Olanda și Germania.

Primele 20 de locuri în clasamentul FIFA sunt ocupate de următoarele reprezentative: 1. Spania 1.871 puncte, 2. Olanda 1.661, 3. Germania 1.417, 4. Anglia 1.146, 5. Brazilia 1.130, 6. Italia 1.059, 7. Portugalia 1.046, 8. Croația 1.033, 9. Mexic 1.007, 10. Argentina 979, 11. Norvegia 972, 12. Grecia 959, 13. Japonia 925, 14. Coasta de Fildeș 922, 15. Franța 920, 16. Muntenegru 915, 17. Rusia 914, 18. Uruguay 909, 19. Suedia 884, 20. Danemarca 857.

**SURSA MEDIAFAX**

Cu lentile reflectorizante FOTO: FAN

## Atenţie la razele ultraviolete ce dau glaucom

**MAYO.** Atenţie la cumpărarea ochelarilor de soare! Dacă ei nu vă protejează de razele ultraviolete periculoase, vă puteţi îmbolnăvi de glaucom. Semnalul de alarmă a fost tras de celebra clinică amricană Mayo-Klinic. Ce spun specialiştii: ochelarii trebuie să aibă lentile reflectorizante. Cu cât culoarea lor este mai întunecată, cu atât este mai periculoasă, pentru că filtrează lumină în cantitate mai mare.

## 22

la sută din femeile din România active sexual cer sfatul ginecologului o dată la 3 ani sau mai rar, iar 23% merg numai o dată pe an la un consult ginecologic. Într-o proporţie mai mică, de doar 15%, există şi femei care merg o dată la şase luni la ginecolog. În general, acestea au vârste cuprinse între 21 şi 30 de ani, au joburi cu normă întreagă şi venituri de maximum 2.000 de lei.

## Cafeaua vă protejează prostata

**LONDRA.** Un studiu efectuat pe parcursul a 20 de ani a demonstrat că bărbaţii care consumă cu regularitate cafea sunt feriţi de riscul dezvoltării unor tumori maligne la nivelul prostatei. Cercetarea englezilor a constat în monitorizarea sănătăţii şi obiceiurilor alimentare a 50.000 de bărbaţi. Concluzia cercetării a fost că bărbaţii care consumă cafea au un risc cu 60% mai mic de a face cancer de prostată.

Pătrunjelul, antioxidant FOTO: FAN

## Pătrunjelul combate tumorile mamare

**MISSOURI.** Apigenina, un puternic antioxidant care se găseşte în compoziţia pătrunjelului şi a ţelinei, poate opri creşterea tumorilor mamare, după cum arată un experiment al cercetătorilor. Salman Hyder, coordonatorul studiului, crede că descoperirea sa ar putea fi utilă femeilor care urmează terapii de substituţie hormonală după menopauză, ce cresc riscul de cancer de sân.

# Boala ce te face să dormi o săptămână

**Frumoasa adormită, despre care cu toţii am auzit în poveşti, există de fapt şi în realitate şi nu se consideră deloc o norocoasă.**

Frumoasa adormită există FOTO: FAN

**LONDRA.** Poppy Shingleton din Marea Britanie pierde zile de naştere, zile de Crăciun sau sărbători din cauza afecţiunii pe care o are.

Femeia de 24 de ani are o boală rară care o face să adoarmă brusc, iar această stare poate dura până la o săptămână, scrie dailymail.co.uk.

Poppy este doar unul dintre cei 1.000 de pacienţi din lume care suferă de sindromul Kleine-Levin, sau sindromul Frumoasei Adormite. „Am dormit atunci când am împlinit 18 ani. Am dormit de Crăciun şi nu m-am trezit decât după Anul Nou. Acest lucru este demoralizant şi mă scoate din viaţa socială. Prietenii mei pot vorbi despre un eveniment câteva săptămâni, dar eu îl ratez", spune femeia. Poppy studiază la Universitatea Southampton pentru a fi aproape de părinţii ei, care o iau din locul în care adoarme şi o duc acasă.

> „Prietenii mei pot vorbi despre un eveniment câteva săptămâni, dar eu îl ratez"
> POPPY SHINGLETON

**SINDROMUL KLEINE-LEVIN**

Este o boala rară, caracterizată prin nevoia uriaşă de somn (undeva în jur de 20 de ore pe zi), mâncare şi sex. Este mai des întâlnită la bărbaţi. Unii cercetători spun că este o boală ereditară, alţii că este autoimună. Nici pentru ea nu s-a descoperit vreun tratament clar.

„A trebuit să renunţ în al doilea an de facultate. Lipsisem atât de mult încât am rămas în urmă şi nu am luat note de trecere", spune Poppy.

Boala a apărut atunci când Poppy avea 18 ani, însă medicii nu au diagnosticat-o corect de la început. S-a crezut chiar că este depresivă şi are oboseală cronică, însă atunci când câţiva prieteni au văzut un documentar despre sindrom şi-au dat seama de ce suferă de fapt Poppy.

Experţii nu ştiu care sunt cauzele bolii şi nu au găsit un leac, însă afecţiunea poate fi controlată printr-o combinaţie de medicamente pentru ca pacientul să stea treaz şi somnifere pentru ca acesta să aibă un somn mai bun.

Majoritatea oamenilor se vindecă atunci când ajung la maturitate.

Grăbeşte menopauza FOTO:FAN

## Cu plastic, rapid la menopauză

**VIRGINIA.** Chimicalele conţinute de produsele din plastic, indiferent că este vorba despre caserole pentru păstrarea mâncării sau despre hainele cu fibre sintetice, grăbesc instalarea menopauzei, arată cercetările recente de la Universitatea „Virginia" SUA. Poluarea chimică a mediului de viaţă duce la instalarea menopauzei la vârste cuprinse între 42 şi 64 de ani. Oamenii de ştiinţă au ajuns la această concluzie după ce au constatat că nivelul de estrogen al femeilor este cu atât mai mic cu cât o serie de substanţe chimice provenite din masele plastice, precum bisfenol A, se află într-o cantitate mai mare în sistemul lor circulator.

**RETETE NATURISTE**

# Tratament cu dafin pentru osteoporoză

**BUCUREŞTI.** Inevitabil, scheletul nostru îmbătrâneşte în paralel cu celelalte ţesuturi şi organe. Uneori însă fenomenul este mai accelerat, mai precoce, oasele se demineralizează într-un ritm mai alert decât cel firesc. Atunci discutăm despre osteoporoză.

Frunzele de dafin pot fi folosite şi în terapie FOTO: FAN

**1 Într-o oală acoperită se fierb, la foc slab, timp de câteva minute 5 g frunze de dafin în 300 ml apă. Se ia de pe foc şi se toarnă într-un termos, unde se va păstra timp de trei-patru ore.**

**2 Preparatul astfel obţinut se bea cu înghiţituri mici, pe parcursul a 12 ore; ca să vă fie mai uşor, consumaţi la fiecare oră un păhărel de 25 ml.**

**3 Tratamentul se repetă trei zile la rând. În acest timp nu se va mânca nici un fel de mâncare gătită, se vor bea doar sucuri naturale, în cantitate de 3-4 litri pe zi.**

**4 În cazul unei suferinţe grave cura se va repeta peste o săptămână, altfel se ţine o dată pe an.**

Este una dintre metodele cele mai eficace pentru menţinerea sau regăsirea sănătăţii oaselor şi articulaţiilor când scheletul îmbătrâneşte.

Tratată naturist FOTO:FAN

**PRECAUŢII**

Nu se bea în nici un caz tot preparatul dintr-o dată, căci poate cauza hemoragie internă. Cei care suferă de hipertensiune arterială este mai bine să nu urmeze acest tratament.

# Ţigările se vor stinge singure

**BUCUREŞTI.** Începând cu 17 noiembrie 2011, ţările Uniunii Europene vor putea comercializa doar ţigări ce vor avea o tendinţă redusă de aprindere. Acestea se vor stinge singure dacă nu sunt fumate activ, înainte să ardă pe întreaga lor lungime, şi astfel riscul de a provoca incendii va fi mult diminuat, apreciază cercetătorii.

Anunţul a fost făcut, recent, de Autoritatea Naţională pentru Protecţia Consumatorilor ANPC). Potrivit ANPC, producătorii şi importatorii de ţigări au obligaţia de a nu mai introduce pe piaţă ţigări fără tendinţă redusă de aprindere după 17 noiembrie 2011, iar stocurile care nu se vor conforma la data menţionată vor fi distruse.

# Avertisment pentru viitoarele mămici!

**Deficitul de iod din organism în timpul sarcinii poate provoca apariţia retardului mintal în cazul bebeluşilor.**

Deficitul de iod din timpul sarcinii poate provoca retard mintal FOTO: FAN

**LONDRA.** Chiar şi un deficit de iod minor în organism poate afecta fătul, spun autorii unui studiu realizat în Marea Britanie şi publicat în revista The Lancet. Experţii din Marea Britanie fac un apel la autorităţile din domeniul sănătăţii publice de a adăuga iod în sare - aşa cum se întâmplă deja în mai multe ţări, inclusiv în România - sau de a recomanda suplimente alimentare cu acid folic încă din prima etapă a sarcinii. Studiul este cel mai recent în seria celor care avertizează că există un număr mare de femei tinere şi însărcinate care pun în pericol sănătatea viitorilor lor copii pentru că nu au o dietă alimentară echilibrată şi nu iau, la nevoie, suplimente cu vitamine şi minerale.

Un copil sănătos FOTO: FAN

La studiu au participat peste 700 de adolescente de 14 - 15 ani din nouă şcoli din Marea Britanie, cărora li s-au luat probe de urină. În urma analizelor medicale s-a stabilit că două treimi dintre voluntare aveau un deficit de iod.

Adolescentele sufereau de un deficit semnificativ de iod, care ar putea să afecteze grav sănătatea unei generaţii viitoare, spun experţii britanici.

Populaţia britanică suferă, la nivel general, de un deficit de iod, potrivit acestui studiu.

Potrivit medicului Mark Vanderpump, coordonatorul studiului, deficitul de iod în timpul sarcinii afectează funcţiile cognitive al copilului, iar un deficit de iod moderat spre sever la nivelul întregii populaţii reduce coeficientul de inteligenţă cu 10 - 15 puncte.

**CÂND APARE DEFICITUL DE IOD**

Deficitul de iod apare, printre altele, din cauza scăderii consumului de lapte, înregistrat în ultimii ani. Adăugarea acestui oligoelement în sare pare să fie cea mai ieftină metodă eficientă de a controla deficitul de iod, concluzionează autorii studiului.

# Fiscul dă afară nu mai puţin 25 de oameni

**Direcţia Generală a Finanţelor Publice Arad va disponibiliza 25 de angajaţi, în urma unor teste.**

Se desfiinţează posturi FOTO: JA

**ARAD.** În cadrul procesului de reorganizare a Agenției Naționale de Administrare Fiscală, au avut loc modificări de structură și în cadrul Direcției Generale a Finanțelor Publice a județului Arad. Astfel, înainte de începerea procesului de reorganizare, Fiscul avea 734 de posturi, iar dintre acestea 66, ce figurau ca fiind vacante, au fost desființate. Mai mult, conform informațiilor furnizate de DGFP Arad, 25 de posturi ocupate vor fi desființate, urmând ca noua organigramă să cuprindă doar 643 de posturi.

„De la data de 01 iulie a.c. 103 angajați ai instituției vor fi în perioada de preaviz de 30 de zile, timp în care se vor organiza testări profesionale pentru stabilirea celor 25 de persoane disponibilizate.

De precizat că, în cadrul procesului de reorganizare, s-a mers pe desființarea unor posturi dintr-o anumită clasă de salarizare (ex: inspector sau consilier), astfel încât, dacă într-un serviciu sau birou există mai multe persoane care au aceeași încadrare și un post trebuie desființat, s-a recurs la varianta testării profesionale în vederea selectării personalului", precizează Marius Drăgănescu, director DGFP Arad. **JA-A.P.**

# Eliminaţi din bacalaureat

**Opt absolvenţi au fost prinşi cu fiţuici iar doi cu telefoanele mobile în sala de examen.**

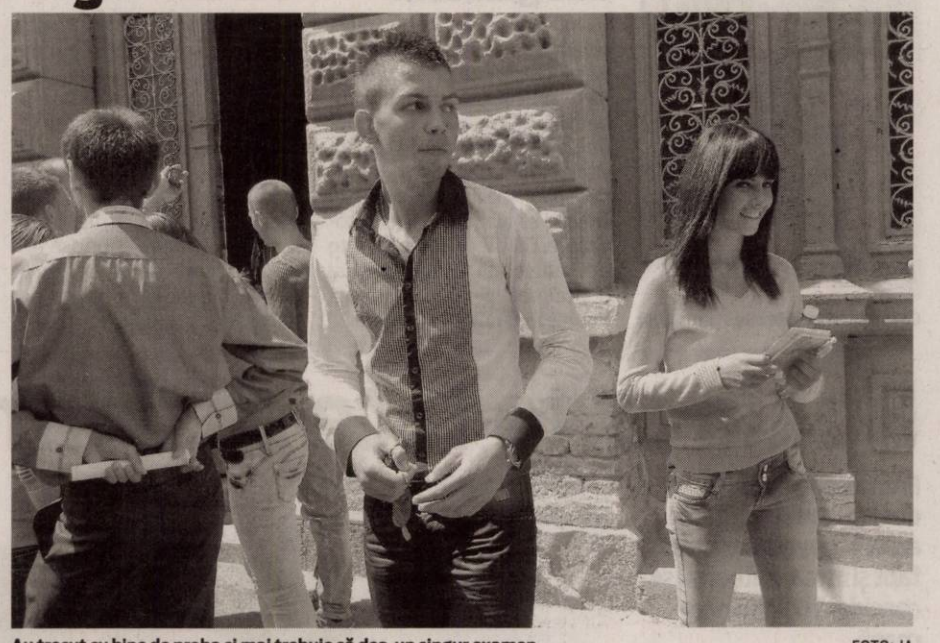

Au trecut cu bine de proba şi mai trebuie să dea un singur examen FOTO: JA

**ARAD.** Zece candidați din Arad au fost eliminați de la a doua probă scrisă a bacalaureatului, pentru că au copiat sau nu au predat telefoanele mobile, în timp ce patru candidați au susținut examenul mai târziu cu subiectele de rezervă pentru că au fost blocați în trafic.

**Interzis la copiat**

Au fost eliminați elevi provenind de la: Liceul de Arta „Sabin Drăgoi", Liceul Particular Nr. 1, Liceul Sportiv (doi candidați), Grup Școlar „Aurel Vlaicu", Gr. Șc. „Atanasie Marienescu" Lipova, Gr. Șc. Sântana (trei candidați) și Gr. Șc. „Vasile Jucu" Miniș. Opt au copiat iar doi dintre ei nu au predat telefoanele mobile la intrarea în sală.

**ULTIMA PROBĂ**

Vineri absolvenții clasei a XII-a vor da ultima probă scrisă din materia aleasă din disciplinele profilului. Afișarea rezultatelor va avea loc pe 3 iulie.

„Candidații aveau obligația să predea telefoanele mobile la intrarea în sală, iar cei care au fost prinși de către supraveghetori cu aparatele asupra lor au fost eliminați din examen", a declarat Mirela Aldescu, inspectorul școlar general. Cât despre cei patru candidați, din localitatea Pecica, care au susținut a doua probă scrisă a bacalaureatului cu câteva ore întârziere,a fost pentru că au fost blocați în trafic pe DN 7, între Pecica și municipiul Arad, din cauza unui accident rutier. Toți au primit subiectele de rezervă. **JA-M.A.**

# Primării datoare la profesori

**La final de an şcolar, mai multe primării din judeţ sunt datoare cu plata navetei la profesori.**

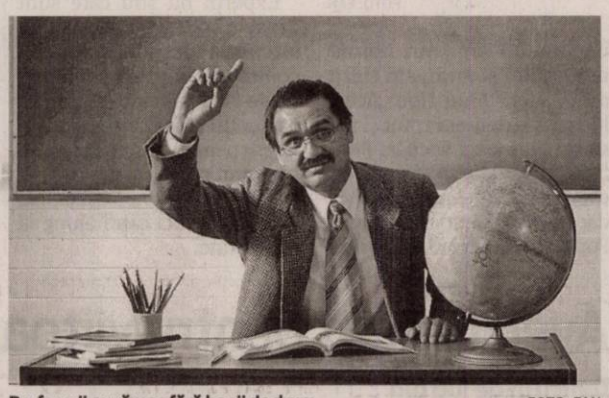

Profesorii au rămas fără banii de drum FOTO: FAN

**ARAD.** La final de an școlar s-a tras linie și la datoriile pe care primăriile le au față de profesori. Sindicatul Democratic din Învățământ (SDÎ) a solicitat liderilor de sindicat din școli să actualizeze situația decontării navetei la nivelul unităților de învățământ. Profesorii din zece unități școlare trebuie să-și încaseze banii cheltuiți cu naveta, dar lista ar putea fi mai lungă pentru că încă nu s-a primit situația tuturor școlilor. Cele mai mari probleme, așa cum era de așteptat, sunt în județ.

**Cele mai vechi datorii**

Primăria din Ineu are datorii pentru perioada septembrie 2010- 31 ianuarie 2011 la decontarea navetei la profesorii de la Gr.Șc. „Sava Brancovici". Primăriile din Sebiș, Gurahonț, Beliu, Pleșcuța, Agrișu Mare, Târnova, Curtici, Pecica au datorii din ianuarie 2011, mai puțin Pecica care are doar din 1 martie 2011.

Sumele pe care ar fi trebui să le încaseze profesorii diferă de la o școală la alta, în funcție de numărul de navetiști și de perioada în care nu le-au fost plătite drepturile financiare prevăzute de lege. Suma cea mai mare datorată dascălilor navetiști aparține primăriei Gurahonț, 30.000 lei, urmată de Sebiș cu 26.000 lei, Pecica cu 19.000, Curtici - 11.000 lei , Beliu - 10.000 lei etc. În municipiu, la o singură școală, Grupul Școlar de Industrie Alimentară, nu a fost achitată naveta din aprilie 2011. **JA-M.A.**

**REZOLVAREA SITUAȚIEI**

Potrivit liderul SDÎ Arad, Dănuț Ieneșescu, în perioada imediat următoare SDÎ va înainta o adresă fiecărei administrații locale și „vom lua legătura cu edilii locali pentru a vedea care sunt cauzele ce au dus la aceste situații. Ne dorim o bună colaborare cu primăriile dar trebuie să înțeleagă și primarii că drepturile legale trebuie respectate. Potrivit legii, administrațiile locale sunt obligate să facă decontarea navetei la și de la locul de muncă" a punctat Ieneșescu.

# Creditele CJA, la revizuit

**ARAD.** Două dintre Hotărârile Consiliului Județean Arad, luate în anii precedenți se vor afla, din nou, pe masa aleșilor județeni. Este vorba despre Hotărârile privind accesarea de credite pentru susținerea financiară a mai multor investiții. În cadrul ședinței CJA din această săptămână aleșii județeni sunt chemați să aprobe realizarea mai multor modificări și completări în HCJA 354/30.10.2009 privind aprobarea contractării unei finanțări rambursabile interne în valoare de 19.400.000 euro, pentru susținerea financiară a următoarelor investitii: Sistem integrat de gestionare a deșeurilor la nivelul județului Arad; Modernizare tronson Julița-Mădrigești componentar a traseului turistic E68 - Moneasa și a cheltuielilor aferente proiectului Traseul turistic Julița - Mădrigești, respectiv a Hotărârii CJA 277/22.10.2010 „privind contractarea de către Consiliul Județean Arad a unei finanțări rambursabile interne/externe în valoare de maxim 7.000.000 euro, pentru realizarea unor obiective de investiții de interes județean". **JA – S.B.**

# Fără martori la procesul Leş-Cotarcă

**Deşi au fost citaţi în faţa instanţei pentru a fi audiaţi în dosarul Leş şi Cotarcă, martorii nu s-au prezentat.**

**ARAD.** Șantaj și lipsire de libertate. Acestea sunt acuzațiile aduse lui Dănuț Leș și Cosmin Cotarcă în toamna lui 2009. De atunci, dosarul celor doi a ajuns și la București, la Curtea Constituțională. Acum, cauza a ajuns înapoi la Arad. Ieri a avut loc o nouă înfățișare în acest dosar, la Judecătoria Arad. Aici trebuiau să fie audiați martorii din dosar, însă niciunul nu s-a prezentat în fața instanței. Pentru că s-a cerut și efectuarea unei expertize criminalistice, dosarul s-a amânat pentru 21 septembrie.

**Acuzații**

Dănuț Leș a fost arestat în 2009, la începutul lui septembrie. Acesta a fost acuzat, alături de Cosmin Cotarcă, pentru că „în cursul lunii aprilie 2009, inculpații, împreună cu alte două persoane rămase neidentificate, prin violență și amenințări, au privat de libertate și au șantajat partea vătămată T. R. pentru ca aceasta să remită suma de 10.000 de euro, ca urmare a unui împrumut de doar 3.500 de euro acordat în septembrie 2008 de către inculpatul Leș Dănuț Pavel. Din probele administrate a reieșit că inculpații, atât telefonic, cât și în mod direct, au adresat persoanei vătămate amenințări cu moartea la adresa sa, amenințări cu violență de natură sexuală la adresa soției acesteia, fapte ce au culminat cu privarea de libertate a victimei, la data de 24 aprilie 2009." **JA – I.C.**

# Primii absolvenţi arădeni de Academie - Modulul 1

Mihaela Breaz FOTO: JA

**ARAD.** CNIPMMR Filiala Arad împreună cu partenerii săi, Universitatea de Vest „Vasile Goldiș" Arad, Universitatea „Eftimie Murgu" Reșița, Universitatea de Nord din Baia Mare, Adhoc Conseils - Franța, EnAIP Veneto - Italia și Sogesca Srl - Italia, din cadrul proiectului „Academia de Antreprenoriat - de la idee la afacere", anunță finalizarea Modulului 1. „Primii absolvenți ai Academiei de Antreprenoriat de la Arad au fost instruiți pe tema antreprenoriatului, aceștia manifestând un mare interes. Managementul resurselor umane, leadership, comunicare, negociere și PR și Plan de afaceri, management financiar în cadrul unui IMM, sunt doar unele dintre temele abordate în cadrul cursului", punctează managerul proiectului Mihaela Breaz. Modulul 1, de cursuri pe tema antreprenoriatului se va desfășura în perioada următoare și la Baia Mare, Satu Mare, Reșița și Deva. **JA-A.P.**

# Accesul pe străzi s-a „lăsat" cu amenzi

**Încă un tur de forţă printre maşinile cu gabarit depăşit şi fără taxă de acces aflate pe străzile din municipiu.**

Traficul greu, verificat la sânge FOTO: JA

**ARAD.** Miercuri: zi de mobilizare pentru străzile din municipiu. Polițiștii locali s-au pus, din nou, pe identificarea șoferilor vehiculelor de peste 3,5 tone, care circulă prin oraș fără a plăti taxa de acces. S-au organizat filtre în zonele Podgoria, Făt Frumos și 6 Vânători, iar la verificat au intrat 67 de mașini. La final, colecta a fost serioasă: 16 amenzi.

**Agresivitatea traficului**

Primarul Gheorghe Falcă a precizat că astfel de controale vor continua pentru că „orașul trebuie protejat de agresivitatea traficului greu". „O dată pe săptămână, polițiștii locali se mobilizează și organizează filtre simultan, în mai multe zone din oraș. Recomandăm șoferilor să plătească taxa de acces în oraș și nu vor mai avea probleme", a precizat Gheorghe Falcă, în timp ce Viorica Graur, directorul Poliției Locale Arad, a precizat că astfel de controale au loc atât ziua, cât și pe timpul nopții. Motivul este unul extrem de justificat: numărul autovehiculelor cu masa mai mare de 3,5 tone, care nu dețin autorizație pentru circulația pe drumurile publice, dar care calcă pe străzile din Arad, este tot mai mare. „În medie, sancționăm 20 de șoferi pe zi pentru lipsa autorizației de circulație pe drumurile publice", susține Graur. **JA- A.B.D.**

**DESPRE AUTORIZAȚIE**

Autorizația de circulație pe drumurile publice a autovehiculelor cu masa mai mare de 3,5 zone se eliberează la Primăria Arad și la benzinării. Autorizația poate fi solicitată pentru o sigură zi sau pentru 30 de zile.

**CASA DE INSOLVENŢĂ RAVA SPRL**
în calitate de administrator judiciar ANUNŢĂ TOŢI CREDITORII **DEBITORULUI**
**SC ARVECO SRL**

cu sediul social în Arad, Str. Zimbrului, Nr. 55, Jud. Arad, CUI 1691931, J02 /730 /1991, că faţă de această societate a fost deschisă procedura generală de insolvenţă prevăzută de Legea nr. 85/2006, prin Sentinta Comerciala nr. 1023 pronunţată în data de 01.06.2011 de către Tribunalul Arad, secţia Comercială, Contencios Administrativ şi Fiscal în dosarul nr. 1154/108/2011.

Termenul limită pentru înregistrarea cererii de admitere a creanţelor asupra averii debitorului este data de **10.08.2011.** În temeiul art. 76 alin.(1) din Legea privind procedura insolvenţei, nedepunerea cererii de admitere a creanţei până la termenul menţionat atrage decăderea din drepturi privind creanţa/creanţele pe care le deţineţi împotriva debitorului. **Alte termene stabilite:** Termenul limită pentru verificarea creanţelor, întocmirea, afişarea şi comunicarea tabelului preliminar al creanţelor este data de **07.09.2011**. Termenul limită pentru depunerea eventualelor contestaţii la tabelul preliminar este de 5 zile de la data publicării acestui tabel în Buletinul Procedurilor de Insolvenţă. Termenul limită stabilit pentru întocmirea tabelului definitiv de creanţe si solutionarea eventualelor contestatii la tabelul preliminar al creantelor este stabilit pentru data de **05.10.2011.**

Debitorul **SC ARVECO SRL** are obligaţia ca în termen de 10 zile de la deschiderea procedurii să depună la dosarul cauzei documentele prevăzute la art. 28 alin. (1) din Legea privind procedura insolvenţei.

*Informaţii suplimentare la tel. (0357)428.897 sau la sediul profesional al administratorului judiciar* **CASA DE INSOLVENŢĂ RAVA SPRL** *situat în Arad, Str. Salacz Gyula (fosta Str. Măcinului), Nr. 3A, Jud. Arad.*

(H-188929)

**CASA DE INSOLVENŢĂ RAVA SPRL**
**în calitate de administrator judiciar ANUNŢĂ TOŢI CREDITORII DEBITORULUI**
**SC TMS RO SRL**

cu sediul social în Arad, Str. Poetului, Nr. 1C, Hala nr. 1, Jud. Arad, CUI 10064494, J02 /663/1997, că faţă de această societate a fost deschisă procedura generală de insolvenţă prevăzută de Legea nr. 85/2006, prin Incheierea nr. 801 pronunţată în data de **15.06.2011** de către Tribunalul Arad, secţia Comercială, Contencios Administrativ şi Fiscal în dosarul nr. 3188/108/2011.

Termenul limită pentru înregistrarea cererii de admitere a creanţelor asupra averii debitorului este data de **24.08.2011.** În temeiul art. 76 alin.(1) din Legea privind procedura insolvenţei, nedepunerea cererii de admitere a creanţei până la termenul menţionat atrage decăderea din drepturi privind creanţa/creanţele pe care le deţineţi împotriva debitorului. Alte termene stabilite: Termenul limită pentru verificarea creanţelor, întocmirea, afişarea şi comunicarea tabelului preliminar al creanţelor este data de 21.09.2011. Termenul limită pentru depunerea eventualelor contestaţii la tabelul preliminar este de 5 zile de la data publicării acestui tabel în Buletinul Procedurilor de Insolvenţă. Termenul limită stabilit pentru întocmirea tabelului definitiv de creanţe si solutionarea eventualelor contestatii la tabelul preliminar al creantelor este stabilit pentru data de **19.10.2011.** În termen de 10 zile de la primirea prezentei notificări, pentru motive întemeiate, creditorii, pot face opoziţie la deschiderea procedurii.

Debitorul SC TMS RO SRL are obligaţia ca în termen de 10 zile de la deschiderea procedurii să depună la dosarul cauzei documentele prevăzute la art. 28 alin. (1) din Legea privind procedura insolvenţei. Informaţii suplimentare la tel. (0357)428.897 sau la sediul profesional al administratorului judiciar CASA DE INSOLVENŢĂ RAVA SPRL situat în Arad, Str. Salacz Gyula (fosta Str. Măcinului), Nr. 3A, Jud. Arad.

(H-188940)

**CASA DE INSOLVENŢĂ RAVA SPRL**
**în calitate de lichidator judiciar ANUNŢĂ TOŢI CREDITORII DEBITORULUI**
**SC SOLAR - RI SRL**

cu sediul social în Arad, Str. Hunedoara, Bl 66, ap 1, jud. Arad, 1692406, J02/659/1991, că faţă de această societate a fost deschisă procedura falimentului prevăzută de Legea nr. 85/2006, prin Incheierea nr. 802 din data de **15.06.2011,** pronunţată de Tribunalul Arad în dosarul 3190/108/2011.

Termenul limită pentru înregistrarea cererii de admitere a creanţelor asupra averii debitorului este data de **24.08.2011.** În temeiul art. 76 alin.(1) din Legea privind procedura insolvenţei, nedepunerea cererii de admitere a creanţei până la termenul menţionat atrage decăderea din drepturi privind creanţa/creanţele pe care le deţineţi împotriva debitorului. Termenul limită pentru verificarea creanţelor, întocmirea, afişarea şi comunicarea tabelului preliminar al creanţelor este data de **21.09.2011.** Termenul limită pentru introducerea eventualelor contestaţii la tabelul preliminar este cel prevăzut art. 73 (2) . Termenul pentru definitivarea tabelului de creante si solutionarea eventualelor contestatii la tabelul preliminar al creantelor este data de **19.10.2011.** În termen de 10 zile de la primirea prezentei notificări, pentru motive întemeiate, creditorii, pot face opoziţie la deschiderea procedurii.

Debitorul **SC SOLAR - RI SRL** are obligaţia ca în termen de 10 zile de la deschiderea procedurii să depună la dosarul cauzei documentele prevăzute la art. 28 alin. (1) din Legea privind procedura insolvenţei.

Informaţii suplimentare la tel. (0357)428.897 sau la sediul profesional al lichidatorului judiciar **CASA DE INSOLVENŢĂ RAVA SPRL** situat în Arad, Str. Salacz Gyula (fosta Str. Măcinului), Nr. 3A, Jud. Arad

(H-188916)

## GARSONIERE

• **Vând garsonieră** confort I, Micălaca, zona Miorita, parter, balcon închis. 0740.910.433, 0755.519.752. 184584

• **Vând garsonieră** UTA, etaj 2, confort 2, amenajat, 17.000 Eur, 0724.442.686. 162521

• **Vând garsonieră** Uta, Conf.II, mobilată, utilată, Et.II.Telefon 0757.461.589. 182593

• **Vând garsonieră** 32 mp, parter, Grădişte, preţ 16.000 Eur, 0744.964.747. 185105

## AP.1 CAMERĂ

• **Apartament 1** cameră, bucătărie, baie, zonă centrală, proprietate personală 67 mp, preţ 21.000 Euro. Tel 0745.260.673. 182603

• **Cumpăr apartament** 1 cameră. Plata pe loc!!! Tel. 0744.849.390. 126125

• **Vând apartament** 1 cameră, bucătărie, baie, hol, balcon, etaj II, central, telefon 0721.497.549. 162519

• **Vând apartament** 1 cameră 56mp, la şosea C- Aurel Vlaicu, 0357/431129. 179454

• **Vând:Apartament 1** cameră, 46mp, contorizat, termopan, balcon,izolat termic, pivniţă, 28.500Euro, negociabil.Informaţii 0744.692.130. 109281

## AP.2 CAMERE-ARAD

• **Cumpăr apartament** 2 camere. Plata pe loc!!! Tel. 0744.849.390. 126116

• **Vând** apartament 2 camere bloc nou, Cocorilor nr. 5. Telefon: 0762.213.545. 69391

• **Vând apartament** bloc nou, 2 camere, et.I, zona Spitalului Judeţean, Telefon: 0762.213.545 69303

• **Vând apartament** 2 camere, Lebăda, Y6, îmbunătăţit. Telefon 0742.140.457. 171720

• **Vând apartament** 2 camere Vlaicu etaj 1 la Y- uri.Telefon 0726.139.382. 182589

• **Vând apartament** 2 camere, 74 mp, etaj 1, Aradul Nou. Telefon 0733.089.427. 189408

• **Vând foarte** urgent apartament 2 camere, Podgoria, peste drum de catedrală, 4/4, neamenajat, contorizat, 59 mp, preţ 25.000 euro, telefon 0720.039.464. 182825

• **Vând sau** închiriez apartament central, 2 camere, etaj I, informaţii telefon 0730.227.602. 174737

• **Vând urgent** apartament 2 camere Aurel Vlaicu, garaj, mobilat. Telefon ☎0744.996.386. 182614

• **Vând/schimb apartament** 2 camere, cu teren intravilan. Telefon 0727.836.953. 182830

• **2** camere, Podgoria, 60mp, 23900Euro Tel. 0722273759, 0742781651 183089

## AP.3 CAMERE-ARAD

• **Vând apartament** 3 camere, lângă Tribunal, panoramă Parc, 56.000 Eur, 0724.442.686. 162537

• **Vând apartament** 3 camere, zona Vlaicu, str. Predeal, bl. 8, sc. C, ap 14, et III, 0770.452.758 182907

• **Vând apartament** 3 camere, Samanta, etaj 9/10, ultramodern, 55.000 euro. 0744.542.931. 188473

## AP.4 CAMERE-ARAD

• **Vând apartament** 4 camere, etaj I, suprafaţă 132 mp, 2 băi, 2 balcoane, complet decomandat, zona UTA(Z- uri), preţ negociabil- la vedere, tel. 0744.764.570. 175154

• **Vând apartament** 4 camere, etaj 3, suprafaţă 122mp, zona Tricoul Roşu. Informaţii telefon 0744.552.081. 179540

• **Vând apartament** 4 camere, bl. 301, mobilat, utilat, garaj, 46.000 Euro. Telefon 0722.388.176. 183021

• **Vând/ schimb** apartament 4 camere, bl. 301, amenajat, preţ bun, 0722.621.603, 0747.416.000. 182421

## APARTAMENT LA CASĂ

• **Vând apartament** 2 camere la casă ultracentral, 0257/264.995, 0727.012.760. 184565

• **Vând la** casă apartament 3 camere, frumos, în Vlaicu, str. Scărişoarei, tot confortul, 44.500 Eur. Exclus agenţii. Telefon 0744.335.899, 0745.862.194, 0770.277.366. 185106

## CASE-ARAD

• **Vând casă** cu grădină mare în Grădişte, str.Orion, Nr.30.Telefon 0740.512.942. 188747

• **Vând casă** cu mansardă, izolată termic, toate utilităţile (Mureşel), ST 420 mp, SC 130 mp. Tel. 0741.565.573, 0257/252541. 149312

• **Vând casă** locuibilă, cartierul Funcţionarilor, toate utilităţile. Preţ 95.000 Eur/negociabil. Tel. 0740.155.643. 149436

• **Vând casă** Pârneava, 6 camere, 5 băi, toate utilităţile. Preţ negociabil. Tel. 0257/280395. 126529

• **Vând casă** pe colţ, 2 intrări, pentru construcţie, Grădişte. 0742.686.880. 156050

• **Vând casă** pentru două familii central, grădină. Tel. 0257/210.613. 182588

• **Vând casă** în Grădişte, str. Rozelor. Informaţii 0357/425301. 176019

• **Vând casă** ultracentral, curte singur, ST 500 mp. Tel 0753.751.791, variante. 174749

• **Vând casă** veche, str. Dorel Sibii, nr. 16A (fostă Grănicerilor), ST 575 mp, preţ 59.000 negociabil. Telefon 0745.582.015. 176231

• **Vând casă** zona Uta, 700 mp. Telefon 0755.302.144. 183003

## CASE-JUDEŢUL ARAD

• **Vând casă** cu grădină mare lângă pădure, Conop 113, telefon 0257/212.255, 0741.020.670. 182579

• **Vând casă** Macea 4 camere, baie, anexe.Telefon 0722.227.413. 118427

• **Vând casă** în loc. Aranеag (lângă) Căsoaia jud. Arad. Telefon 0747.051.773 182870

• **Vând casă** în Răpsig. Telefon 0727.755.012, 0720.890.460. 159578

• **Vând casă** în Săntana, cu etaj, curte mare, atelier 80 mp şi grădină mare. Tel. 0752.512.598. 126713

## CASE DE VACANŢĂ-JUD ARAD

• **Vând casă** 4 camere, garaj în Battanya, deosebită. Tel. 0742.133.593. 182569

## VILE-ARAD

• **Vând vilă** deosebită, cu grădină, cu vie şi pomi fructiferi, în Ghioroc. Telefon 0740.512.942. 188751

## SPAŢII COM-ARAD

• **Vând spaţiu** comercial 105 mp Micălaca, actual amenajat activitate sanitară, 70.000 euro/neg. 0728.032.395. 179480

• **Vând spaţiu** comercial la Atrium, 30 mp. Telefon 0746.013.832. 184524

## TERENURI LOCAL

• **Loc casa** Mandruloc pe colt, 5200 euro. 0722273759 183129

• **Ocazie! Vând** teren 17.000 mp, situat în Arad, str. 6 Vânători (lângă Reprezentanţa Kia), front stradal 86 m, utilităţi, preţ 5 Euro/mp, negociabil. Telefon ☎0729.075.031. 185748

• **Vând teren** Prunului 750mp 13.5x51ml, 28.500 euro. 0722.606.527. 126757

• **Vând teren** agricol în Sânicolaul Mic, 0770.366.979, 0357/808732. 173788

• **Vând teren** zona industrială Arad- Zădăreni aproape de sens giratoriu- centură, cu toate utilităţile, 9.000 mp, front DN, 144 ml, 0748.851.005. 184841

• **Vând 1ha** teren arabil extravilan, Sinicolaul Mic, poziţie foarte bună păşune în faţă. ☎0721.592.572. 184578

• **25.500- mp şoseaua** NĂDLAC, front- stradal, bun pensiune, parking- auto, 0722-257409. 176988

## TERENURI JUDEŢ

• **Vând loc** de casă Macea, central, telefon 0744.550.964. 179576

• **Vând loc** de casă în Bârzava. Tel. 0723.240.282. 179559

• **Vând loc** de casă 615 mp, localitatea Călugăreni, toate utilităţile. Tel. 0722.226.403. 189149

• **Vând loc** de casă, Vladimirescu, utilităţi incluse. Telefon 0742.140.457. 171724

• **Vând teren** 500 mp utilităţi în Vladimirescu 8500 euro, 0748.144.548. 175231

• **21.200- mp GHIOROC,** zona LAS- VEGAS, bun pescărie, agrement, 0722- 257409. 177012

## IMOBILE CHIRII

• **Închiriez (vând),** apartament 2 camere, Vlaicu. Tel 0723.447.510, 0728.364.164. 162558

• **Închiriez apartament** 2- 3 camere, garsonieră sau casă pentru muncitori, 0723.308.286. 73978

• **Închiriez apartament** 2 camere, tot confortul, zona Gării. Tel. 0727.798.269. 119647

• **Închiriez apartament** 2 camere nemobilat, contorizat, Alfa, telefon 0726.160.529, 0770.287.973. 182551

• **Închiriez apartament** 3 camere, zona Lebăda, renovat, utilat, mobilat, 200 Euro+garanţie. Informaţii telefon 0741.013.037. 182622

• **Închiriez apartament** la casă Pârneava, vând frigider Indesit mare. 0748.461.333. 182821

• **Închiriez apartament** 2 camere, mobilat, contorizat, zona Podgoria, telefon 0747.078.415. 184560

• **Închiriez apartament** 1 cameră, Uta, mobilat, utilat, 100 Euro/lunar.Telefon 0257/242461. 184581

• **Închiriez apartament** 2 camere, mobilat, total contorizat, UTA, 0744.804.269, 0723.467.248. 184822

• **Închiriez apartament** 1 cameră, Grădişte, mobilat, utilat, ocupabil imediat. 0722.288.955. 188482

• **Închiriez garsonieră** în Grădişte, etaj 1, mobilată, pe termen lung. Telefon 0357/805571. 165614

• **Închiriez garsonieră** lângă Billa, mobilată şi garsonieră, str. Lacului, mobilată ultramodern, persoană fizică. Telefon 0741.217.600. 182677

• **Închiriez garsonieră** şi apartament 2 camere mobilate, utilate, 0751.382.017, 0257/380344. 182966

• **Dau în** chirie o cameră. Informaţii 0357/800195. 182710

• **Primesc în** gazdă 2 tineri. Telefon 0257/287231, Pescăruş 101. 182965

## SPAŢII COM-ARAD

• **Închiriez depozit** 500mp, zona Uta.Preţ avantajos. Informaţii 0257/272676, 0741.017.019. 184705

• **Închiriez spaţiu** comercial 87 mp, B- dul Revoluţiei nr.4 (vis- a- vis de BRD), 0727.798.269. 119515

• **Închiriez spaţiu** comercial (cu vitrină), Vlaicu- Brezoianu, 45 mp, 200 Eur, 0744.849.390. 182468

• **Închiriez spaţiu** comercial, Intim, 170 mp. Telefon 0722.227.450. 183145

• **Închiriez spaţiu** parter+ demisol, 200 mp, str. Andrei Şaguna, nr. 80. Telefon 0745.582.015. 176290

• **Închiriez spaţiu** pentru birouri sau depozit şi apartamente 2- 3 camere nemobilate, central. Informaţii 0745.963.772. 188490

## SCHIMB LOCUINŢE-ARAD

• **Schimb Opel** Zafira- 2003, 7 locuri cu casă, maxim 35 km de Arad, ofer diferenţă la vedere. 0740.696.157. 182598

## SCHIMB LOCUINŢE-JUD ARAD

• **Schimb casă** Curtici, cu apartament Arad, preferabil Alfa. 0747.336.857. 188479

## OFERTE LOCURI DE MUNCĂ

• **Vând tractor** U 650+ plug. Telefon 0744.988.856. 189045

• **Angajăm şoferi** pentru internaţional, dispecere. Telefon 0744.784.492. 179651

• **Angajăm agenţi** comerciali cu maşină proprie şi operator calculator, 0742.315.762. 189050

• **Angajăm bucătar,** cu experienţă fast-food. Telefon 0762.332.890. 185132

• **Angajăm mecanic** agricol şi ajutor magazioner mecanic. Telefon 0741.082.278. 159601

• **Angajăm montator** cu experienţă în montajul mobilierului modern, permis cat. B, salar foarte bun. Contact 0749.257.583. 189175

• **Angajăm personal** tehnic pentru instalare sisteme de alarmă. Informaţii: 0257/289.070. 184523

• **Angajăm urgent** lucrător comercial pentru vânzare jaluzele în incinta Praktiker Arad. Telefon: 0726.247.655. 188485

• **Angajăm: şofer** categ. C+E, draglinist şi fadromist. Telefon: 0731.678.080, 0257/212.093. 184853

• **Angajez şofer** profesionist cu experienţă pentru transport marfă internaţional. 0730.565.718. 184645

• **Angajez agent** vânzări.Telefon 0729.155.540. 188889

• **Angajez personal** pentru bar cu terasă în Vlaicu. Telefon 0765.582.480. 189402

• **Brutărie angajăm** feliatori pâine, brutari şi patiseri, cu experienţă, 0744.875.054. 188186

• **Depozit materiale** construcţii angajez şofer macara, vânzător domiciliu Pecica. 0745.778.123. 182553

• **Firmă de** construcţii angajează muncitori. Informaţii telefon 0745.547.663. 168761

• **Firmă serioasă** angajăm cu contract de muncă în Germania, mecanic, 2 persoane mulgători animale şi combinieri pentru România. Telefon 0726.220.652. 189159

• **S.C. angajează** distribuitori pliante în Arad şi judeţ. Tel. 0257/213207. 190891

• **Societate comercială** angajează montatori subansamble. Informaţii telefon 0257/218661. 182946

• **Societate comercială** angajează spălător auto vulcanizator şi buldoexcavatorist. Telefon 0726.707.551. 184556

• **Societate profil** confecţii, angajează vânzătoare. Informaţii la telefon 0744.624.074. 176151

## PRESTĂRI SERVICII

• **A A** Acord Garanţie 2 ani reparaţii maşini spălat,0744.241.398, 0357/401569,0257/259146. 162551

• **Administrator atestat,** preiau asociaţii de proprietari. Telefon 0735.107.494. 188494

• **Cursuri 200** lei/lună ●masaj şi reflexoterapie ●manichiură şi pedichiură. Telefon 0724.442.686. 970493

• **Executăm finisaje** interioare exterioare, zugrăveli, faianţări, izolaţii termice, etc.Telefon 0745.238.835. 188390

• **Executăm zidărie,** tencuieli, zugrăveli, rigips, renovări, izolaţii, acoperişuri, consolidări, 0740.696.157. 182592

• **Execut: zidării,** tencuieli, rigipsări, faianţări, zugrăveli, parchet. Nu consum alcool, 0743.091.968. 189424

• **Reparaţii GPS,** resoftări. Telefon: 0740.907.797, 0357/405.672. 182981

## CONSTRUCŢII

• **Acasă balast,** nisip, sorturi, pământ, mreaniţă, 2- 5 MC, telefon 0741.972.216.130205

• **Aduc balast,** nisip, pământ, duc molozul, etc. 0745.036.969, 0722.389.480. 970052

• **Vând lemne** tăiate, întregi, deşeuri, rumeguş, nisip, balast, pământ 0742.900.530. 165604

• **Vând nisip,** balast, sort, mraniţă, pământ vegetal. Tel. 0743.320.930, 0720.512.478. 143189

## AUTO ROMÂNEŞTI

• **Vând Dacia** Logan nouă, 0 km, model Ambiance, preţ de nou 6.890 Euro, preţ de vânzare 5.500 Euro, negociabil. Telefon 0744.427.876. 189148

## GARAJE

• **Închiriez/vând garaj** autorizat, zona Bank Post, zonă nedemolabilă. Informaţii 0722.875.922, 0753.479.589. 93214

## ELECTRONIC PLUS

• **Vând frigider,** m.spălat automată, combină frigorifică, ladă frig, telefon 0257/210.613 182586

• **Vând maşini** de spălat automate, congelatoare, lăzi, combine frigorifice. Modele Noi.Import Germania, 0257/274600, 0745.395.282. 162831

• **VÂND ieftin electrocasnice second, lăzi, combine, maşini spălat haine, vase, uscătoare, televizoare, anvelope, vitrine comerciale. Rate angajaţilor, pensionarilor vârstă- boală, ☎0769.005.400.** 8694

## CALCULATOARE

• **Service calculatoare,** laptopuri, imprimante, monitoare, contracte întreţinere calculatoare,etc. Soluţii imediate +preţuri rezonabile! Telefon: 0740.907.797, 0357/405.672 182974

## TRACTOARE

• **Vând tractor** U650+plug străin, stare foarte bună, telefon 0740.617.191. 184612

## ANIMALE-PĂSĂRI DOMESTICE

• **Vând cătel** Ciobănesc German vaccinat+- deparazitat, mascul, 0744.121.964. 184574

• **Vând capră** cu ieduţă. Telefon 0771.770.173. 182817

• **Vând găini** tinere ouătoare şi puicuţe 6 săptămâni. Telefon 0748.322.489. 128072

• **Vând pui** de carne şi pentru ouă. Telefon 0748.322.489; 0357/442670. 104026

• **Vând purcei** 10 săptămâni, porci de 60 kg, 0745.974.892, 0742.598.532. 179604

• **Vând vacă** 6 ani cu lapte, 2 porci 120- 150 kg. Telefon 0754.861.271. 189407

• **Vând 15** familii albine, Ineu. Telefon 0740.950.671. 182931

• **Vând 30** familii de albine. Informaţii telefon 0257/256536, 0728.234.627. 185101

## MAŞINI,UTILAJE,INSTALAŢII

• **Vând piese** buldozer S- 651, lanţuri, role, steluţe şprochet cabină şi buldozer S- 650, S+1500 şi piese, 0726.253.412. 113706

• **Vând tractor** U 650 + plug. Telefon 0744.988.856. 189033

## AFACERI

• **Cumpăr:firmă taxi** cu 1- 2 sau 3 licenţe.Informaţii telefon 0744.555.543, 0722.666.343. 189376

## CITAŢII

• **Judecătoria Arad.** Dosar 1537/2011. Se citează Wurzel Marcu, în proces cu Popescu Daniela, Popescu Corneliu şi Olar Daniel pentru radiere uzufruct viager. Termen 30 iunie 2011. 189785

## DIVERSE

• **Cumpăr cositor,** nichel, argint, vaci şi porci graşi telefon 0741.134.368. 179490

• **Cumpăr fier,** cupru, alamă, argint, pene vechi/noi, viţei/vaci. 0741.435.116, 0746.404.475. 159589

• **Cumpăr mobilă** din lemn, fotolii, măsuţe, cărţi, vederi, argintărie tacâmuri şi alte obiecte vechi, candelabre, 0744.203.945. 184474

• **Cumpăr pene** vechi, noi, cupru alamă, fier baterii, preţ bun. 0741.689.068. 130278

• **Cumpăr pene** vechi, noi, fier vechi, caroserii, preţ convenabil. Informaţii ☎0745.983.893. 165581

• **Cumpăr vaci** de tăiat, pene, cupru, alamă, aluminiu, nichel, cositor, baterii, radiatoare, fier, pastile argint, plumb. 0748.912.117. 179490

• **Cumpăr vaci** de tăiat, pene, cupru, alamă, aluminiu, nichel, cositor, baterii, radiatoare, fier, pastile • argint, plumb. 0748.762.586. 179490

• **Vând cazan** baie, stare foarte bună, telefon 0752.343.828. 184669

## DECESE

Cu adâncă durere anunţăm încetarea din viaţă după o lungă şi grea suferinţă a iubitului şi dragului nostru soţ, tată şi socru

**SEGHEDI GHEORGHE DIMITRIE,**
**din Semlac,**
**în vârstă de 78 de ani.**

Înmormântarea va avea loc astăzi, 30 iunie 2011, ora 14:00, în comuna Semlac. Nu îl vom uita niciodată!

**Fiul Daniel cu soţia Maria şi soţia Nina**

Cu adâncă durere în suflet anunţăm decesul scumpei noastre soţii, mamă şi bunică

**VECERDEA MARIA GABI,**
**în vârstă de 66 ani,**

după o lungă şi grea suferinţă. Înmormântarea va avea loc la Cimitirul Eternitatea UTA, vineri, 1 iulie 2011, ora 14,00. Domnul să te odihnească, suflet blând!

**Familia Vecerdea**

Sunt **tămăduitoarea AIDA**

- prin puterile mele pot ghici prezentul şi viitorul.
- Prin harul meu **dezleg cununii**
- **Împac familii dezbinate, alung farmece şi blesteme de tot felul,**
- **Aduc pace şi linişte sufletească. Fac de sporul casei.**

Sunt Cristina din Arad, mulţumesc doamnei Aida că mi-a reîntregit familia.

*Locuiesc în Arad, apelaţi la tel. 0743 413 612*

(H-107000)

## Trăieşte experienţe unice în cel mai mare paradis termal al Europei!

HUNGAROSPA HAJDÚSZOBOSZLÓ

**Centru wellness acoperit, Aqua Palace**
- piscine cu hidromasaj, saune, băi private exclusiviste
- piscine pentru copii şi familiale, tobogane pentru copii şi spaţii pentru joacă
- surfing şi multe alte servicii, wellness şi fitness

**Băi termale**
- ape termale renumite la nivel mondial
- peste 40 de tipuri de tratamente

**Ştrand**
- 13 bazine printre care: pentru înot, cu valuri, tip jacuzzi şi pentru copii
- „plaja mediteraneană" presărată cu palmieri

**Aquapark**
- 9 tobogane de dimensiuni spectaculoase

**Cazare Hungarospa**

**Hungarospa Thermal Hotel *****
H-4200 Hajdúszoboszló, str.József Attila nr. 25
Tel.: 36-52/558-553, E-mail: hotel@hungarospa.hu
**Thermal Camping**
H-4200 Hajdúszoboszló, str. Böszörményi nr. 35/a
Tel.: 36-52/558-552, E-mail: thermalcamping@hungarospa.hu
**Hajdú Camping**
H-4200 Hajdúszoboszló, str. Debreceni nr. 6
Tel.: 36-52/557-851, E-mail: hajdukemping@hungarospa.hu

Informaţii, intermedieri cazare
**Thermal Tourist Utazási Iroda**
H-4200 Hajdúszoboszló, Parc Szent Istvan nr. 1-3
Tel.: 36-52/558-551, E-mail: thermaltourist@hungarospa.hu

www.hungarospa.hu
(H-182816)



## GHENAU TRADE

ARAD : Str: A. Vlaicu, nr: 159
mobil: 0769 - 048 . 018 ; 0728 - 983 . 376

- transport si montaj gratuit .
- 3 rate lunare fara comision.
- plasa fixa antiinsecte gratis.

Va oferim:
-ferestre - usi -vitrine
-sticla -plase antiinsecte
REHAU -rolete
Unlimited Polymer Solutions -pervaze

Ferestre si usi din profile PVC cu sticla termopan



## SC FILIP SRL ANGAJEAZA:

**SOFERI DE TIR - RUTE INTERNATIONALE**
(experienta minim 1 an in transport international)
CV-urile se pot depune la sediul firmei str. Avrig nr.43 sau pe e-mail **office@filipspedition.ro,** tel. **0257 256 796**
(H-188983)



AZOMA **SC AZOMA SA**
angajeaza **bucatar/bucatareasa**
cu experienta.
Informatii la tel. 0257/288.732 sau la sediul societatii: Arad,Str.Steagului nr.1
(H-179793)


**Dinu, Urse şi Asociaţii SPRL Bucureşti în calitate de administrator judiciar al SC IMAR SA Arad, desemnat de Tribunalul Arad în Dosarul 3087/108/2010**

***vinde conform Legii 85/2006 prin licitaţie publică cu strigare***

- teren cu construcţii, în suprafaţă de 2392 mp, situat în Arad str. Transilvaniei nr. 15 la preţul de 469.060,20 lei.
- cămin de nefamilişti IMAR SA, P+1, situat în Arad, str. C-lea 6 Vânători nr. 26 la preţul de 107.933,93 lei
- 4 garsoniere situate în Arad C-lea 6 Vânători nr. 23, respectiv ap. 11 şi 43 de la sc. A şi ap. 1 şi 41 de la sc. B la preţul de 46.790,02 lei/garsonieră
- 2 garsoniere situate în Arad, str. Roşiori nr. 5-7 respectiv ap. 88 şi 102 la preţul de 23.248,88 lei/garsonieră
- 10 garsoniere situate în Arad, C-lea Aurel Vlaicu nr. 18-22, respectiv apartamentele 11, 16, 21, 35, 42, 50, 64, 69, 100 şi 101 la preţul de 23.248,88 lei/garsonieră

Preţul nu include TVA.
Garanţia pentru participare la licitaţie este de 10% din valoarea fiecărui imobil.
Licitaţia va avea loc în data de 28.07.2011 la sediul SC IMAR SA din Arad, C-alea Aurel Vlaicu nr. 14.
Înscrierile, achiziţionarea caietului de sarcini şi a regulamentului de organizare a licitaţiei şi achitarea garanţiei de participare la licitaţie se pot efectua până cel târziu cu 2 zile dinaintea datei stabilită pentru licitaţie, orele 16.
Informaţii suplimentare la telefon 0745.416.357 şi 0745.531.374.
(H-189635)

**Dinu, Urse şi Asociaţii SPRL Bucureşti, în calitate de administrator judiciar al SC IMAR SA Arad, desemnat de Tribunalul Arad în Dosarul 3087/108/2010**

***vinde conform Legii 85/2006 prin licitaţie publică cu strigare***

mijloace fixe (autovehicole, maşini unelte pentru prelucrarea lemnului) şi obiecte de inventar (unelte pentru prelucrarea lemnului, piese de mobilier şi altele).
Licitaţia va avea loc în data de 28.07.2011 la sediul SC IMAR SA din Arad, C-alea Aurel Vlaicu nr. 14.
Lista mijloacelor fixe şi a obiectelor de inventar cu preţurile de vânzare ce fac obiectul licitaţiei pot fi consultate la sediul SC IMAR SA. Preţul mijloacelor fixe şi al obiectelor de inventar nu include TVA.
Înscrierile, achiziţionarea regulamentului de organizare şi desfăşurare a licitaţiei cu lista mijloacelor fixe şi a obiectelor de inventar şi plata taxei pentru achiziţionare şi participare la licitaţie se pot efectua până cel târziu cu 2 zile dinaintea datei stabilită pentru licitaţie, orele 16.
***Informaţii suplimentare la telefon 0745.416.357 şi 0745.531.374.***
(H-189640)

## ANUNT LICITATIE

## OCOLUL SILVIC VALEA MURESULUI R.A

**cu sediul in Localitatea Barzava nr.85, telefon/fax 0257/433181, si pagina de internet:http://wwwocolulsilvicvaleamuresului.ro**

***organizeaza***

in data de 14.07.2011, la ora 10,00 LICITATIE DE MASA LEMNOASĂ PE PICIOR productia anului 2011
VOLUM BRUT 2179 mc
FELUL LICITATIEI:DESCHISĂ
Locul de desfasurare a licitatiei: RPL Ocolul Silvic Valea Muresului R.A.
Preselectia pentru admiterea la licitatie se organizeaza in data de 08.07.2011, la sediul ocolului, conform H.G 85/29.01.2004 si H.G.1174/06.09.2006.
Masa lemnoasa ramasa neadjudecata va face obiectul unei noi licitatii organizata in data de 21.07.2011 cu preselectie in data de 15.07.2011 in aceleasi conditii.
(H-189681)

Investeşte în oameni

## COMUNICAT DE PRESĂ

**43 şomeri, din judeţul Arad, participă gratuit la primele 3 cursuri de calificare.**

**Prin proiectul: „CALIFICAREA/RECALIFICAREA – o soluţie pentru reintegrarea şomerilor pe piaţa muncii" FUNDAŢIA ROMÂNO – GERMANĂ, centru de pregătire şi perfecţionare profesională Vladimirescu în parteneriat cu Asociaţia Johannes Falk şi S.C. IVAS INSPECTION SRL în colaborare cu AJOFM Arad sprijină şomerii arădeni în vederea reintegrării acestora pe piaţa muncii, oferindu-le:**
- Informaţii actualizate cu privire la piaţa muncii din Arad, judeţ, ţară, UE, profile ocupaţionale, posibilităţi de reconversie profesională;
- Consiliere profesională şi evaluarea abilităţilor şi competenţelor profesionale;
- Program integrat de instruire - competenţe civice şi sociale, competenţe de învăţare, competenţe informatice urmate de cursuri de calificare în 13 meserii diferite.

Proiectul se desfăşoară pe o perioadă de doi ani începând din ianuarie 2011 până în decembrie 2012. Până în prezent, de la semnarea contractului de finanţare proiectul s-a desfăşurat conform graficului de activităţi. Din cei 700 şomeri care fac parte din grupul ţintă al proiectului, au fost informate şi consiliate un număr de 216 persoane, iar 43 persoane participă în prezent la cursurile de calificare în meseriile: **Bucătar, Lucrător în structuri pentru construcţii şi Lucrător în tâmplărie.**

În următoarea perioadă de 6 luni, în cadrul proiectului vor începe alte 3 cursuri de calificare, cu câte 14 participanţi fiecare, în meseriile: **Maşinist pod rulant, Lucrător finisor pentru construcţii şi Coafor,** pentru care au început deja înscrierile.

Pe perioada derulării cursurilor participanţii beneficiază de decontarea transportului. Absolvenţii cursurilor de calificare vor primi o subvenţie de 120 lei/lună şi totodată vor fi sprijiniţi în căutarea unui loc de muncă.

Pentru mai multe detalii, persoanele interesate se pot adresa la:

FUNDAŢIA ROMÂNO- GERMANĂ
Vladimirescu, str. Gării, nr. 59
Tel. 0257/514931, 0357/ 437913
Fax: 0357/ 437912
Email: frgvladi@rdsar.ro
Persoana de contact: Claudia Penişoară – Manager proiect.

**„CALIFICAREA/RECALIFICAREA – o soluţie pentru reintegrarea şomerilor pe piaţa muncii"** - proiect 80783 cofinantat din Fondul Social European prin Programul Operaţional Sectorial Dezvoltarea Resurselor Umane 2007-2013


Gi Group STAFFING a Gi Group company

Gi Group angajeaza, pentru clientii sai din industria automotive:

**Operatori Productie si Confectionere**

Oferta: salariu fix, bonusuri, tichete masa, trasport

Pentru mai multe detalii si programari, sunati la: 0730.808.034. CV-urile pot fi trimise la adresa arad@gigroup.com.ro sau depuse la sediul nostru din incinta Camerei de Comert si Industrie Arad, str. Closca, nr. 5.
(H-179601)



## EVIDENŢIAZĂ-TE!

**Talon valabil până în 30 iunie 2011**

**Text:** **DATA apariţiei:**.....
.....
.....
.....
.....
.....
.....

**Date personale:**

**Nume şi Prenume:**

**Telefon:**

**Buletin de identitate:**

TALON + PREŢUL CATEGORIEI AFERENTE

Anunţurile se preiau zilnic, la ghişeu, până în ora 16[00], după această oră, se pot prelua doar prin intermediul sistemului online de preluare al anunţurilor disponibil pe www.jurnalaradean.ro . Anunţurile de mică publicitate din Jurnal Arădean se publică pe baza talonului din ziar
Redacţia nu îşi asumă responsabilitatea pentru conţinutul anunţurilor de mică publicitate!

JURNAL ARĂDEAN


**PROFESIONAL INSOLVENCY MANAGEMENT S.P.R.L**

În calitate de lichidator al **SC PRODCHIMAL DISTRIBUTION SRL**, cu sediul loc. Felnac, nr. 1014, jud. Arad, înregistrată la ORC Arad sub nr. J02/712/2009, având CUI 25742595, în temeiul art. 61 alin. 3 din Legea 85/2006 notifică pe toţi creditorii că prin încheierea comercială nr. 861/CC/20.06.2011 în dosarul 3227/108/2011 s-a deschis procedura falimentului prevăzută de Legea 85/2006 împotriva **SC PRODCHIMAL DISTRIBUTION SRL.**

Creditorii vor depune declaraţiile de creanţă până în data de 04.08.2011 la grefa Tribunalului Arad, acestea trebuind să îndeplinească cerinţele prevăzute în art. 65 din Legea nr. 85/2006.

Relaţii la tel. 0357/411373, fax. 0257/215544.
(H-189119)


**FABRICĂ DE ÎNCĂLŢĂMINTE ANGAJEAZĂ**

## MAŞINISTE – MANUAL

**cu experienţă şi persoane tinere, 22-25 ani, care să înveţe fazele de lucru pentru banda de tras (tălpuit).**

**Relaţii la tel: 0257 212 928**
(H-188708)

Cu adâncă durere în suflet anunţăm dispariţia fulgerătoare a celui care a fost

**PĂICUŢ GELU PETRU,**

soţ, tată, fiu şi frate. Înmormântarea va avea loc vineri, 1 iulie 2011, ora 15:00, la cimitirul Pomenirea. Dumnezeu să-l odihnească în linişte şi pace!

**Familia îndoliată**

Cu adâncă durere în suflet anunţăm decesul celui care a fost iubitul nostru soţ, tată, bunic, socru şi ginere

**FUNĂU IOAN (ONCIC),**
**din Curtici.**

Înmormântarea va avea loc astăzi, 30 iunie 2011, ora 17:00.

**Soţia Măricuţa, fiul Radu cu soţia Locrina şi nepotul Ionuţ, fiica Corina cu soţul Marius şi nepoata Ariana, mama soacră Floarea**

Cu adâncă durere în suflet anunţăm moartea fulgerătoare a scumpei noastre mame

**MARIA BACOŞ,**
**din Fântânele.**

Înmormântarea va avea loc vineri 1 iulie, ora 15:00, la capela cimitirului din Fântânele.

**Fiicele Doina şi Viorica, ginerii Horst şi Nelu, nepotul Raul cu Anca**

Cu adâncă durere în suflet anunţăm trecerea în nefiinţă la vârsta de 81 ani a dragei noastre

**CSIZMADIA ETELKA,**
**din Livada.**

Înmormântarea va avea loc astăzi, 30 iunie 2011, ora 17,00, în comuna Livada.

**Familia îndoliată**

O inimă bună a încetat să mai bată, un suflet bun s-a ridicat la cer, lăsând o nemărginită durere şi un dor imens. Recunoştinţă veşnică celei care a fost iubita noastră soţie, mamă, soacră şi bunică

**BORBILĂU MARIA,**
**în vârstă de 73 de ani.**

Înmormântarea va avea loc joi, 30 iunie 2011, ora 12.00, de la Capela cimitirului Pădureni. Dumnezeu să o odihnească în pace!

**Familia îndoliată**

## CONDOLEANŢE

Cu adâncă durere în suflet trişti şi înlăcrimaţi ne despărţim de cel ce a fost prietenul nostru drag

**PĂICUŢ GELU.**

Dumnezeu să-l odihnească în pace!

**Familia Morari Lucian**

Cu durere în suflet ne despărţim de bunul nostru nepot şi verişor

**PĂICUŢ GELU,**
**de 43 ani.**

Dumnezeu să-l odihnească!

**Familia Şinka din Semlac**

O rugăciune către Dumnezeu, o lumânare aprinsă şi gânduri pioase în ceasul despărţirii de cel ce a fost dragul nostru prieten

**PĂICUŢ GELU.**

Îl vom plânge mereu!

**Familia Viorescu Vasile**

Regretăm profund dispariţia celui care a fost prietenul nostru

**PĂICUŢ GELU**

şi suntem alături de familia îndoliată. Sincere condoleanţe!

**Familia Boşca Florin.**

Cu adâncă durere în suflet, trişti şi înlăcrimaţi ne despărţim de cel ce a fost prietenul nostru drag

**PĂICUŢ GELU.**

Dumnezeu să-l odihnească în pace!

**Familia Fazakaş Ştefan**

Suntem alături de fostul nostru coleg Seghedi Daniel în aceste clipe pricinuite de pierderea tatălui

**SEGHEDI GHEORGHE**

transmiţând sincere condoleanţe. Dumnezeu să-l ierte şi să-l odihnească!

**Colectivul Departamentului Tehnic Astra Vagoane Marfă**

Cu adâncă durere în suflet, trişti şi înlăcrimaţi ne despărţim de cea care a fost mamă

**CSIZMADIA ETELKA.**

Dumnezeu să o odihnească în pace! Nu o vom uita niciodată!

**Fiul şi nora: familia Csizmadia Ştefan şi Lenuţa**

O inimă a încetat să mai bată, un suflet nobil s-a ridicat la Cer şi pleacă departe de noi dar mai aproape de Dumnezeu. Un omagiu, o lacrimă şi o floare pentru cea care a fost bunica noastră dragă

**CSIZMADIA ETELKA.**

Nu te vom uita niciodată!

**Nepoţii: familia Dagău Cristian şi Andrea, Csizmadia Bianca**

Cu tristeţe în suflet, ne luăm rămas bun de la un suflet blând, o inimă nobilă, cuscra noastră

**CSIZMADIA ETELCA,**
**din Livada.**

**Fam. Barna din Arad şi Bata;**
**Fam. Crişan şi Turic Sofia**

Gânduri pline de tristeţe şi regret la trecerea în nefiinţă a fostului meu

**bun coleg, sfătuitor şi şef**

**ŞTEFĂNESCU DESIDERIU.**

**Ladislau Klein**

Pe această cale aducem mulţumiri tuturor rudelor, vecinilor, prietenilor, foştilor colegi, tuturor celor care au fost alături de noi atât prin prezenţă, coroane şi flori ori cu gândul, în aceste momente grele pricinuite de trecerea în nefiinţă a dragului nostru soţ, tată, socru şi bunic, cel care a fost

**TURCUŞ IOAN.**

**Familia îndurerată**

Suntem alături de familiile Csizmadia şi Dagău în aceste momente triste, când cea care a fost mamă şi bunică nu mai este. Dumnezeu s-o odihnească!

**Viitorii fini Lili şi Gabi**

Suntem alături de prietenii noştri familia Dagău, la trecerea în nefiinţă a celei care le-a fost bunică. Dumnezeu s-o odihnească!

**Familia Costea**

## COMEMORĂRI

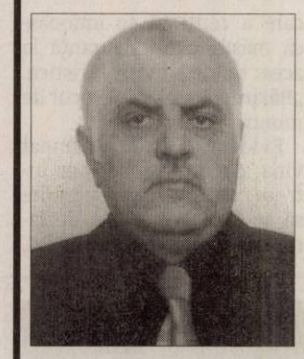

Cu inimile sfâşiate de durere, anunţăm că au trecut 40 de zile de când scumpul şi iubitul nostru soţ, fiu, tată, socru şi bunic

**IOAN MORARIU,**
**notar public,**

ne-a părăsit pentru totdeauna, lăsând în urmă un imens dor, lacrimi şi suspine. Parastasul de pomenire va avea loc sâmbătă, 2 iulie 2011, ora 12:00, la Catedrala Ortodoxă (Veche) din Arad.

**În veci nemângâiaţi, soţia Eugenia, mama Mărioara, tata Arsenie, fiul Patriciu, nora Camelia şi mult iubita lui nepoata Francesca**

Pios omagiu şi tristă aducere aminte la împlinirea unui an de la trecerea în lumea veşnică a iubitului nostru:

**EMIL PROHÁSZKA.**

Rugăm pe Bunul Dumnezeu să-l odihnească în pace şi linişte!

**Cu aceeaşi dragoste îi păstrăm amintirea în sufletele noastre: mama Iulianna, soţia Medi, copiii Erika & Patric şi Peter & Sabrina, sora Ecaterina-Lucreţia Balász împreună cu nepoata Aida şi nora Carmen, mătuşa Söcs Ecaterina şi verşorii Şoimoşan Ioan şi Alexandru**

Cu adâncă durere şi multă tristeţe în suflet, amintim celor care l-au cunoscut şi preţuit, că se împlinesc 6 săptămâni de la despărţirea de iubitul nostru soţ şi tată

**PRECUP IOAN (PUIU)**

plecat prea devreme dintre noi la cele veşnice. Parastasul de pomenire va avea loc sâmbătă, 2 iulie 2011, ora 13:00, la Catedrala Ortodoxă Veche. Dumnezeu să-l ierte şi să-l odihnească în pace!

**Familia îndoliată**

Azi, 30.06.2011 se împlinesc 3 ani de lacrimi şi dor de când draga noastră soţie, mamă, noră şi bunică,

**NUŢI BABII**

a plecat în veşnicie. Dumnezeu să o odihnească în pace!

**Soţul, fiul, nora, nepoatele şi fratele cu familia**

Purtăm în suflet aceeaşi durere şi tristeţe la împlinirea unui an de când a plecat dintre noi soţia, mama, bunica şi soacra

**CIOCU VIOARA.**

Nu o vom uita niciodată!

**Familia îndurerată**

# Scufundător uitat în largul mării

**CANBERRA.** Un american a fost recuperat din largul mării după ce un operator turistic l-a uitat la Marea Barieră de Corali, un paradis pentru scufundători situat în nord-estul Australiei, a informat miercuri presa locală. După 20 de minute de la plecarea navei, „am ridicat capul şi am văzut că vasul plecase fără mine", a declarat tânărul de 28 de ani pentru ziarul „The Cairn Post", potrivit Efe, care preia ştirea. „Adrenalina mi-a crescut şi pentru un moment am intrat în panică", a adăugat Cole. Acesta a explicat că, deşi era foarte obosit, s-a calmat văzând în apropiere o altă navă, la care a ajuns înotând. Turistul a spus că persoana care se ocupa de excursie nu avea experienţă, fapt pentru care a cerut să se întărească măsurile de siguranţă la acest tip de servicii turistice. „Băiatul şi-a pierdut locul de muncă.

La Marea Barieră de Corali FOTO: EPA

Evident, şi-a asumat vina, dar şi el a fost pus într-un sistem care permite să se facă greşeli", a declarat Cole pentru postul ABC. Autorităţile australiene cercetează incidentul, care aminteşte de dispariţia în 1998 a cuplului american Tom şi Eileen Lonergan.

Aceştia au murit înecaţi sau devoraţi de rechini după ce au fost uitaţi pe mare de altă companie de turism, adaugă sursa citată. **Sursa: Agerpres**

## Thalia a născut al doilea copil

**NEW YORK.** La o lună după fosta soţie, Mariah Carey, de care s-a despărţit în 1997, producătorul Tommy Mottola şi nevasta lui, cântăreaţa mexicană Thalia, sunt din nou părinţi. La 61 de ani, Tommy Mottola a devenit tată pentru a doua oară: Thalia a născut sâmbătă, 25 iunie, un băieţel care a primit numele de Mathew Alejandro Mottola, informează site-ul closermag.fr. Se pare că cei doi soţi, între care există o diferenţă de vârstă de 20 de ani, au o căsnicie fericită: sunt căsătoriţi de 10 ani şi mai au o fiică de trei ani, Sabrina Sakae. **Sursa: Agerpres**

Thalia FOTO: EPA

**TEODORA**
Născută în zodia Gemeni, este pasionată de sport şi muzică.

**ÎN COPAC**
Puiul de leneş (Choloepus hoffmanni) aparţine grădinii zoologice din Managua, Nicaragua. Această specie de leneşi este activă mai ales noaptea. FOTO: EPA

# Vaticanul are site de ştiri

**VATICAN.** Papa Benedict al XVI-lea a lansat personal un portal de ştiri al Vaticanului, scriind pe un iPad un scurt mesaj postat pe Twitter, relatează miercuri agenţia RIA Novosti. „Dragi prieteni, tocmai am lansat News.va. Lăudat fie Domnul nostru Iisus Hristos ! Cu rugăciuni şi binecuvântări, Benedictus XVI", se afirmă în mesaj, postat marţi. Noul portal va difuza online informaţii din cotidianul Vaticanului, Osservatore Romano, de la posturi de radio şi televiziune, ca parte a unui nou demers în materie de comunicare al Bisericii Romano-Catolice. Informaţiile vor include articole şi videoclipuri reflectând activitatea Sfântului Scaun şi comentarii privind evenimentele globale în viziunea Bisericii Catolice, scrise în engleză şi italiană. Experţii estimează că noul portal se va bucura de o mare popularitate.

**Sursa: Agerpres**

Noul site de ştiri FOTO: EPA

## Şi Kate Moss se mărită vineri

**LONDRA.** Controversatul model britanic se căsătoreşte în aceeaşi zi cu Albert de Monaco şi Charlene, deşi listele lor de invitaţi sunt complet diferite. Kate Moss (37 de ani), „fata rea" a podiumului a hotărât să se căsătorească cu logodnicul ei Jamie Hince, chitarist al trupei The Kills, la 1 iulie, într-o biserică din apropierea comitatului Oxfordshire. Festivităţile şi masa vor semăna a festival de muzică, specialitatea viitorului soţ Hince, care acum deserveşte pasarelele de modă şi publicitatea, prin agenţia Terpsicore, cu propriile ritmuri rock. La nuntă sunt invitaţi, între alţii, cei de la Rolling Stones şi Led Zeppelin, alături de rapperul Snoop Dogg. Ar putea veni şi Pete Doherty pe care Kate a decis să-l invite alături de alţi foşti iubiţi, de la Daniel Craig şi Leonardo DiCaprio, până la Johnny Depp. **Sursa: Agerpres**

Kate Moss FOTO: FAN

# Poliţiste de top pe plajă

**Pe plajele din Acapulco vor patrula tinere atrăgătoare în cadrul poliţiei turistice locale.**

**CIUDAD DE MEXICO.** Autorităţile statului mexican Guerrero, cunoscut pentru popularele sale staţiuni de la ocean, vor angaja tinere atrăgătoare, gen top-model, pentru a activa în cadrul poliţiei turistice locale, a anunţat ministrul siguranţei publice al statului respectiv, Ramon Almonte Borja. „Frumuseţile", cu vârste cuprinse între 18 ani şi 35 de ani, vor colabora strâns cu poliţia federală, în principal la Acapulco, pentru a le oferi siguranţă turiştilor străini şi pentru a ajuta la soluţionarea unor probleme obişnuite din domeniul turismului. „Pe lângă înfăţişarea frumoasă, ele trebuie să aibă cel puţin liceul şi să vorbească limbi străine", a declarat presei Borja. Oficialul mexican a precizat că o uniformă specială va fi creată pentru poliţia „sexy", care să fie recunoscută cum sunt cei de la London „bobbies". Demersul face parte din efortul Mexicului de impulsionare a turismului pentru străini, care este a treia mare sursă de venituri ale ţării, după cele obţinute din exporturile de petrol şi după banii trimişi acasă de către mexicanii plecaţi în afară. Industria turismului oferă locuri de muncă pentru circa şase milioane de mexicani şi anul trecut a adus venituri de 12 miliarde de dolari la bugetul ţării.

Plajele vor fi mai în siguranţă cu poliţia „sexy" FOTO: EPA

Mexicul intenţionează să ajungă până în 2020 printre primele cinci ţări cele mai vizitate din lume. **Sursa: Agerpres**

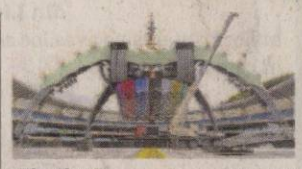
„The Claw" FOTO: EPA

## Vor împrumutul „scenei U2"

**DUBLIN.** Scena „The Claw" (gheara) pe care trupa irlandeză U2 şi-a susţinut turneul internaţional record de 360 de concerte este pe cale să devină o scenă de împrumut odată ce trupa irlandeză, spre sfârşitul lunii următoare, va termina concertele, conform starpulse.com. Decât să desfiinţeze impunătoarea structură sau să o păstreze pe termen nelimitat, după ce turneul U2 va ajunge la final în Canada pe 30 iulie, echipa de management a trupei speră să o ofere altor reprezentaţii. **Sursa. Agerpres**

## La judecată cu Coca - Cola

**MOSCOVA.** Justiţia rusă urmează să se pronunţe în privinţa unei plângeri a unor ortodocşi din Nijni Novgorod (Rusia centrală), care solicită companiei Coca-Cola 4 milioane de ruble (100.000 euro) drept prejudicii morale pentru un afiş publicitar considerat de ei o „blasfemie". Părţile în proces sunt un grup de credincioşi ortodocşi şi filiala pentru Rusia a companiei americane, pe tema unui afiş publicitar pus în 2007 pe aparatele de distribuire a băuturilor răcoritoare, în care apăreau sticle de Coca-Cola cu imaginea unor biserici ruseşti, cu crucea ortodoxă. Dosarul va fi judecat astăzi la tribunalul Leninski din Nijni Novgorod, potrivit unui comunicat postat pe site-ul tribunalului. Coca-Cola a scos afişele cu pricina. **Sursa: Agerpres**

Una din bisericile de pe afiş FOTO: FAN

## Copertă şocantă cu Diana

**LOS ANGELES.** Prinţesa Diana s-a întors din mormânt pe coperta revistei Newsweek, într-o fotografie ce o imaginează pe ea şi viaţa ei cum ar fi fost dacă ar fi trăit pentru a-şi sărbători 50 de ani de la naştere vineri. Dar imaginea şi povestea, ce speculează că Diana s-ar fi recăsătorit de două ori, ar fi folosit Botox şi ar fi fost puţin geloasă pe noua ei noră Kate Middleton, au provocat multe strigăte de dezgust odată ajunse în chioşcurile din Statele Unite în aceeaşi săptămână când prinţul William şi noua lui soţie încep o vizită oficială în America de Nord. „Şocant, strălucitor sau pur şi simplu de prost gust?", s-a întrebat Los Angeles Times, în timp ce blogul de ştiri Mediaite.com le-a numit o „lipsă de respect la atât de multe niveluri". Fotografia digitală de pe prima pagină transformând-o pe prinţesa Diana a provocat cea mai mare indignare. Diana este arătată mergând pe jos alături de Kate Middleton.

**Sursa: Agerpres**

Coperta Newsweek FOTO: FAN